

臺中市統計月報

112年2月



臺中市政府主計處112年4月出版

目次

| | |
|-----------|---|
| 提要分析..... | 1 |
|-----------|---|

| | |
|----------|---|
| 統計圖..... | 7 |
|----------|---|

統計表

| | |
|-------------------|----|
| 土地人口 | 13 |
| 各區土地人口 | 13 |
| 人口年齡分配 | 14 |
| 人口成長 | 14 |
| 原住民人口 | 16 |
| 外裔、外籍與大陸（含港澳） | |
| 配偶人口 | 16 |
| 結婚概況 | 17 |
| 離婚概況 | 17 |
| 預算執行 | 18 |
| 公共債務情形 | 19 |
| 稅捐徵收 | 19 |
| 建築管理 | 20 |
| 建築物開工 | 20 |
| 土地登記 | 21 |
| 建物登記 | 22 |
| 工商經濟 | 23 |
| 電力供應 | 24 |
| 九大行業及攤販管理 | 24 |
| 農產批發交易 | 25 |
| 車輛登記及拖吊情形 | 25 |
| 大眾運輸 | 26 |
| 都市計畫區內停車位概況 | 27 |
| 臺中海(空)港及高鐵 | 27 |

| | |
|---------------------|----|
| 衛生管理與傳染病 | 28 |
| 公害陳情 | 28 |
| 垃圾清理 | 29 |
| 空氣污染測定與稽查 | 29 |
| 中低生活補助與老人照顧 | 30 |
| 低收入戶與身心障礙補助 | 30 |
| 社會救助 | 31 |
| 勞動力與就業人口 | 31 |
| 就業人口結構 | 32 |
| 移工、勞資爭議與職災 | 32 |
| 就業輔導 | 33 |
| 全般刑案發生情形 | 33 |
| 各項刑案犯罪情形 | 34 |
| 違反社會秩序及交通管理案件 | 35 |
| 道路交通事故 | 35 |
| 火災防護 | 36 |
| 消防救護 | 36 |
| 藝文體育 | 37 |
| 觀光旅遊 | 37 |
| 旅遊服務中心諮詢 | 38 |
| 物價指數 | 38 |
| 數位與人民陳情服務 | 39 |
| 臺中市與五都重要指標比較 | 40 |

※ 表中「當期較上期增減」、「當期較上年同期增減」為增減%，若有括弧()內為增減值。

※ 表內數字因尾數四捨五入，致部分總數與細數之間或有未能吻合情事。

※ 常用統計符號代表意義如下：

「—」：無數值或數值無統計

「--」：數值無意義

「...」：數值尚未公佈產出

「0」：有數值但數值不及半單位

「Ⓘ」：修正數

「Ⓣ」：初步統計數

「Ⓢ」：預測數

「Ⓤ」：估計數

提要分析

一、人口結構：112年2月底本市設籍人口數282萬2,543人，男女性比例（每百女子所當男子數）95.93，戶數為103萬8,210戶；扶養比40.11，老化指數112.83。

截至112年2月底本市設籍人口數為282萬2,543人，較上年同期增加1萬2,258人(0.44%)，設籍人口變動受自然及社會增減影響，本期主要為社會淨增加1萬5,834人，自然淨減少3,576人；按性別分，男性人口138萬1,978人占48.96%，女性人口144萬565人占51.04%，性比例(每百女子所當男子數)95.93；戶數為103萬8,210戶。

112年2月底0-14歲者37萬9,653人占本市總人口13.45%，15-64歲者201萬4,544人占71.37%，65歲以上者42萬8,346人占15.18%；依賴人口(0-14歲及65歲以上者)對工作年齡人口(15-64歲者)之扶養比為40.11，較上年同期增加0.74；65歲以上老年人口對0-14歲人口之老化指數為112.83，較上年同期增加6.80。

二、預算執行：112年度預算截至2月底止歲入實收累計數為170.38億元，占全年度歲入預算數之12.09%；歲出實際執行累計數為257.99億元，占全年度歲出預算數之17.14%。另至112年2月底平均每人負擔債務為3.52萬元。

截至112年2月底止預算執行情形如下：

(一) 歲入部分：實收累計數為 170.38 億元，占全年度歲入預算數之 12.09%，其中稅課收入 79.85 億元，占稅課收入全年度預算數之 9.85%，非稅課收入 90.53 億元，占非稅課收入全年度預算數之 15.11%。

(二) 歲出部分：實際執行累計數為 257.99 億元，占全年度歲出預算數之 17.14%；依機關別分，以教育局歲出實際執行累計數最高，151.77 億元，占其全年度預算數之 27.09%。

另至112年2月底公共債務法規範之債務合計993.50億元，較上年同期減少33.50億元(-3.26%)，換算為平均每人負擔債務為3.52萬元。

三、經濟發展：112年2月底公司行號、工廠登記現有家數分別為24萬

2,204家、1萬9,164家；核發建築物建造執照153件、總樓地板面56萬4,543平方公尺。112年1月底營利事業家數21萬9,838家，1月累計銷售額282.05億元。

112年2月底公司行號、工廠登記現有家數分別為24萬2,204家、1萬9,164家，分別較上年同期增加8,024家(3.43%)、減少135家(-0.70%)；公司行號登記資本額共計2兆1,078.38億元，較上年同期增加662.91億元(3.25%)。

112年2月本市核發建築物建造執照153件、總樓地板面積56萬4,543平方公尺，分別較上年同期增加23件(17.69%)、增加7萬8,795平方公尺(16.22%)；核發建築物使用執照119件、總樓地板面積25萬9,383公尺，分別較上年同期增加4件(3.48%)、增加4萬2,165平方公尺(19.41%)。

112年1月底營利事業家數21萬9,838家，較上年同期增加6,778家(3.18%)，1月累計銷售額282.05億元，較上年同期減少134.09億元(-32.22%)。

四、交通運輸：112年2月本市公車總載客650萬1,580人次，iBike公共自行車租借135萬4,837車次，捷運客運99萬9,408人次。舉發違反道路交通管理處罰條例之案件共18萬7,296件。111年12月車輛發生道路交通事故計5,086件，共造成25人死亡，6,718人受傷。

112年2月本市公共運具中，公車總載客650萬1,580人次，較上年同期增加78萬7,753人次(13.79%)；捷運客運99萬9,408人次，較上年同期增加21萬7,114人次(27.75%)；iBike公共自行車租借135萬4,837車次，較上年同期增加49萬9,751車次(58.44%)。

本市111年12月共發生道路交通事故5,086件，較上年同期增加343件(7.23%)，造成25人死亡，6,718人受傷，肇事相關車輛為汽車1,966件及機車2,902件，肇事原因屬駕駛人過失計5,025件，較上年同期增加326件(6.94%)。另112年2月舉發違反道路交通管理處罰條例之案件共18萬7,296件，較上年同期增加6萬5,675件(54.00%)。

五、空品環衛：112年2月平均每日垃圾清運量為1,577.55公噸，平均每

日資源回收量為2,751.41公噸。公害陳情受理件數3,500件，以噪音(占41.80%)及環境衛生及廢棄物(占26.00%)為大宗。112年1月空氣品質指標AQI大於100之日數比率3.87%，PM_{2.5}濃度17.6微克/立方公尺。辦理空氣污染源稽查627次，罰鍰46次。

112年2月平均每日垃圾清運量(不含巨大垃圾、事業員工生活垃圾及非例行性排出垃圾)為1,577.55公噸，較上年同期增加118.53公噸(8.12%)，即平均每人每日0.559公斤；平均每日資源回收量(含巨大垃圾回收再利用量)為2,751.41公噸，較上年同期增加487.20公噸(21.52%)，即每人每日0.975公斤。112年2月公害陳情受理件數3,500件，較上年同期增加643件(22.51%)，以噪音(占41.80%)及環境衛生及廢棄物(占26.00%)為大宗，另空氣污染陳情項目152件，較上年同期增加100件(192.31%)。

112年1月空氣品質指標AQI大於100之日數比率3.87%，較上年同期增加3.87個百分點；空氣細懸浮微粒(PM_{2.5})濃度17.6微克/立方公尺，較上年同期增加1.4微克/立方公尺(8.64%)。另112年1月空氣污染源環保稽查627次，較上年同期增加127次(25.40%)，罰鍰46次。

六、勞動情形:111年下半年就業人數為140.1萬人，失業人數為5.4萬人，失業率3.7%，非勞動力94.5萬人。112年2月有效求職推介就業人數4,559人，有效求才僱用人數5,688人。勞資爭議受理案件共計282件，已解決件數為95件，發生勞資爭議人數為329人。

本市111年下半年就業人數為140.1萬人，較上年同期增加0.6萬人；失業人數為5.4萬人，失業率3.7%，分別較上年同期減少0.4萬人、0.3個百分點；非勞動力為94.5萬人，較上年同期減少0.9萬人(-0.94%)。

112年2月新登記求職人數5,899人，有效求職推介就業人數共計4,559人，較上年同期增加2,455人(116.68%)；新登記求才人數為7,609人，有效求才僱用人數共計5,688人，較上年同期增加1,467人(34.75%)。112年2月勞資爭議受理案件共計282件，較上年同期增加79件(38.92%)，已解決件數為95件；發生勞資爭議人數為329人，較上年同期增加95人(40.60%)。

七、社會治安：112年2月本市全般刑案發生數1,601件，破獲數1,618件，犯罪人口率74.72人/十萬人，被害人口率43.10人/十萬人；全般刑案類型以公共危險案件360件（含酒醉駕車314件）、違反毒品危害防制條例案件255件、竊盜案件206件等3案類占5成1最多；與民眾生活息息相關「犯罪指標」之案類發生385件，占2成4；另影響民眾安全甚鉅之「駕駛過失」案類被害人為90人，酒醉駕車肇事被害人14人。

112年2月本市全般刑案發生數1,601件，較上年同期增加86件(5.68%)；破獲數1,618件，較上年同期增加36件(2.28%)；另犯罪人口率74.72人/十萬人，較上年同期增加2.55人/十萬人(3.53%)；被害人口率43.10人/十萬人，較上年同期增加4.01人/十萬人(10.26%)。

全般刑案發生類型以公共危險案件360件(含酒醉駕車314件)占22.49%最多，違反毒品危害防制條例案件255件占15.93%居次，竊盜案件206件占12.87%居第3，此3案類合占5成1，較上年同期減少59件(-6.70%)。

與民眾生活息息相關「犯罪指標」之案類(指與治安直接關係之案類，包括暴力犯罪、竊盜、一般恐嚇取財、一般傷害及詐欺等5案類)發生385件(占全般刑案24.05%)，較上年同期減少27件(-6.55%)。另影響民眾安全甚鉅之「駕駛過失」案類被害人為90人，較上年同期增加36人(66.67%)；「公共危險」案類中酒醉駕車肇事被害人14人，較上年同期減少13人(-48.15%)。

八、觀光文化：112年2月藝文活動場次1,788場，參與人次94萬1,909人次，市轄藝文場館參訪人次127萬1,152人次，運動中心使用人次22萬975人次。另旅遊服務中心旅客諮詢7,709人次，以本國旅客5,459人次最多。111年第4季觀光旅館住客數為15萬5,642人，平均住用率61.74%。

112年2月藝文活動場次1,788場，較上年同期增加80場(4.68%)；參與人次94萬1,909人次，較上年同期增加3萬8,823人次(4.30%)；市轄藝文場館參訪人次127萬1,152人次，較上年同期減少3萬2,874人次(-2.52%)；運動中心使用人次22萬975人次，較上年同期增加5萬5,532人次(33.57%)。

112年2月旅遊服務中心旅客諮詢7,709人次，較上年同期增加5,014人次(186.05%)，其中本國旅客5,459人次最多，東南亞旅客1,269人次居次；諮詢內容計1萬3,271項次，以交通7,717項次最多。

111年第4季觀光旅館住客數為15萬5,642人，較上年同期減少1,839人(-1.17%)，其中本國人為12萬4,470人，較上年同期減少1萬4,694人(-10.56%)，來臺旅客為3萬1,172人，較上年同期增加1萬2,855人(70.18%)；觀光旅館平均住用率為61.74%，較上年同期減少2.11個百分點，其中國際觀光旅館平均住用率59.76%，一般觀光旅館平均住用率65.90%，分別較上年同期減少5.33個百分點、增加4.68個百分點。

圖1、臺中市人口數及性比例

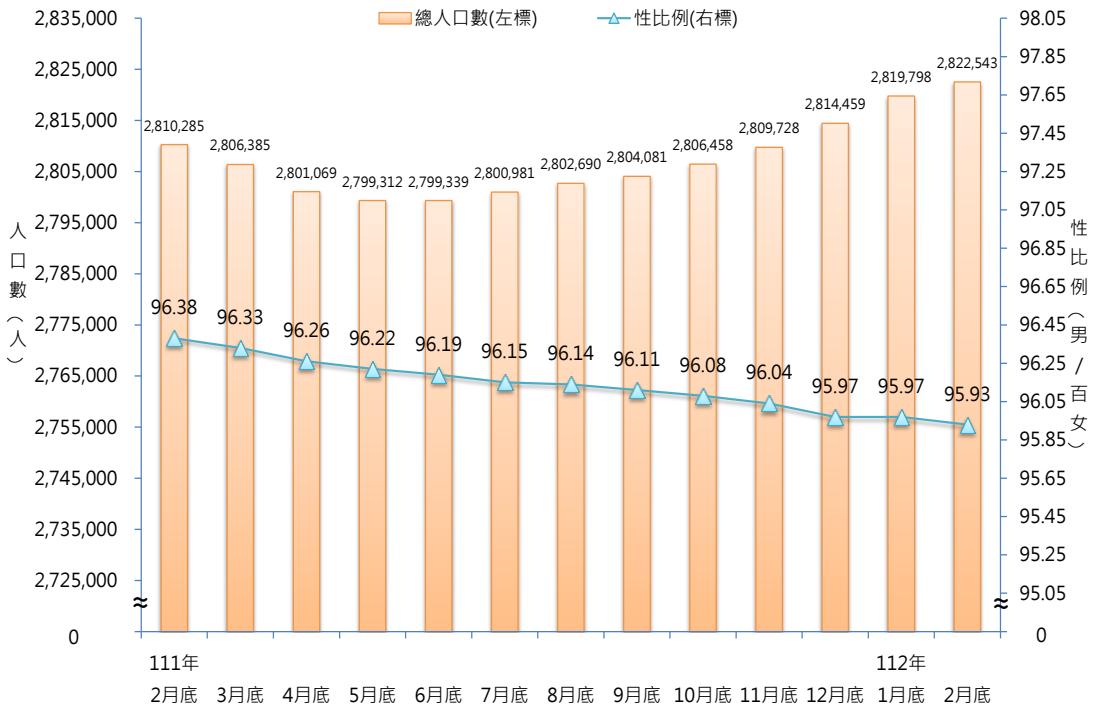

資料來源：臺中市政府民政局

圖2、臺中市自然增加人口數及社會增加人口數

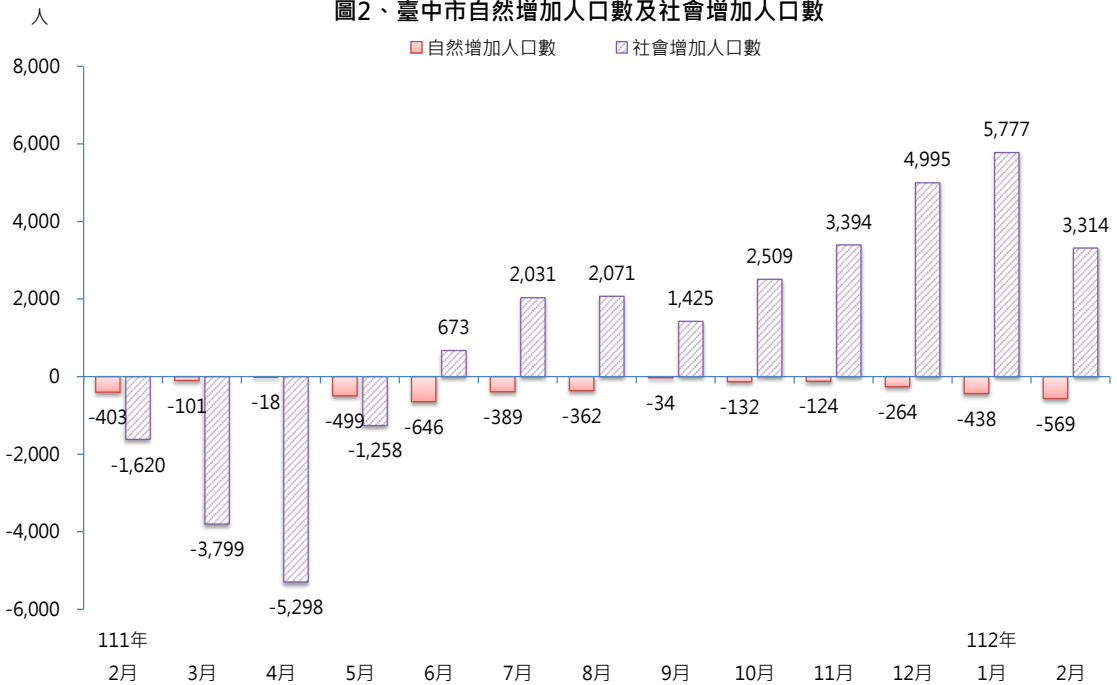

資料來源：臺中市政府民政局

說明：自然增加人口數=當月出生人口數-當月死亡人口數

社會增加人口數=當月遷入人口數-當月遷出人口數

圖3、臺中市公共債務情形

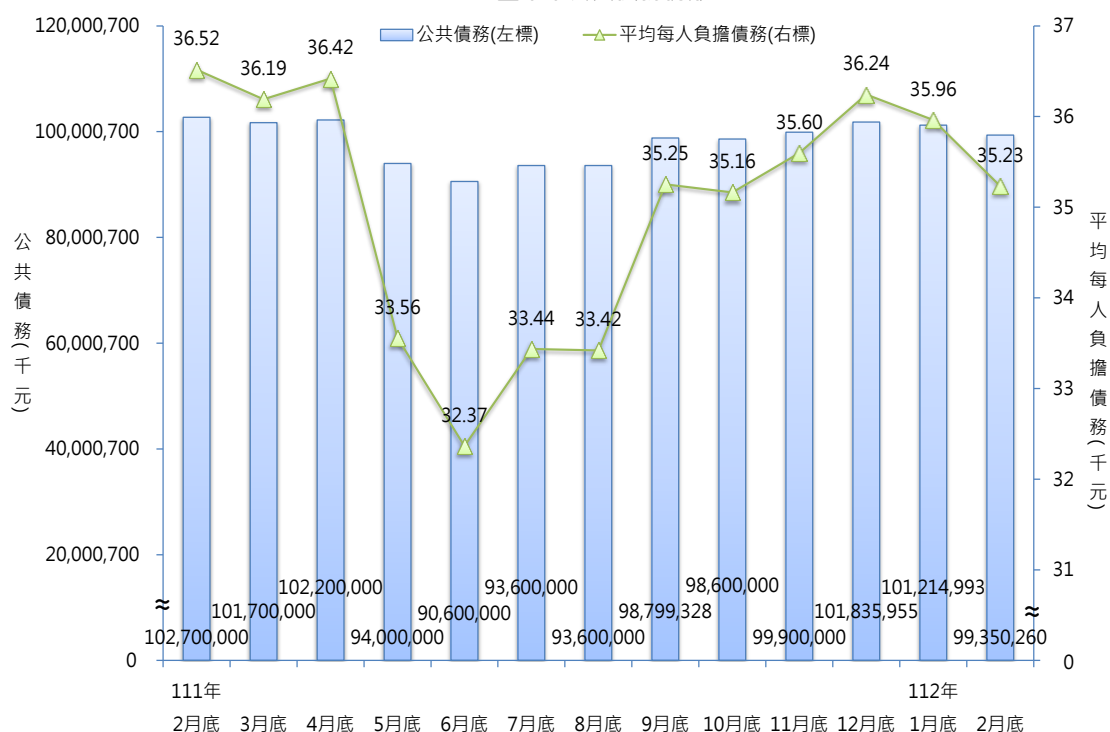

資料來源：臺中市政府財政局

圖4、臺中市核發建築物建造、使用、拆除執照總樓地板面積

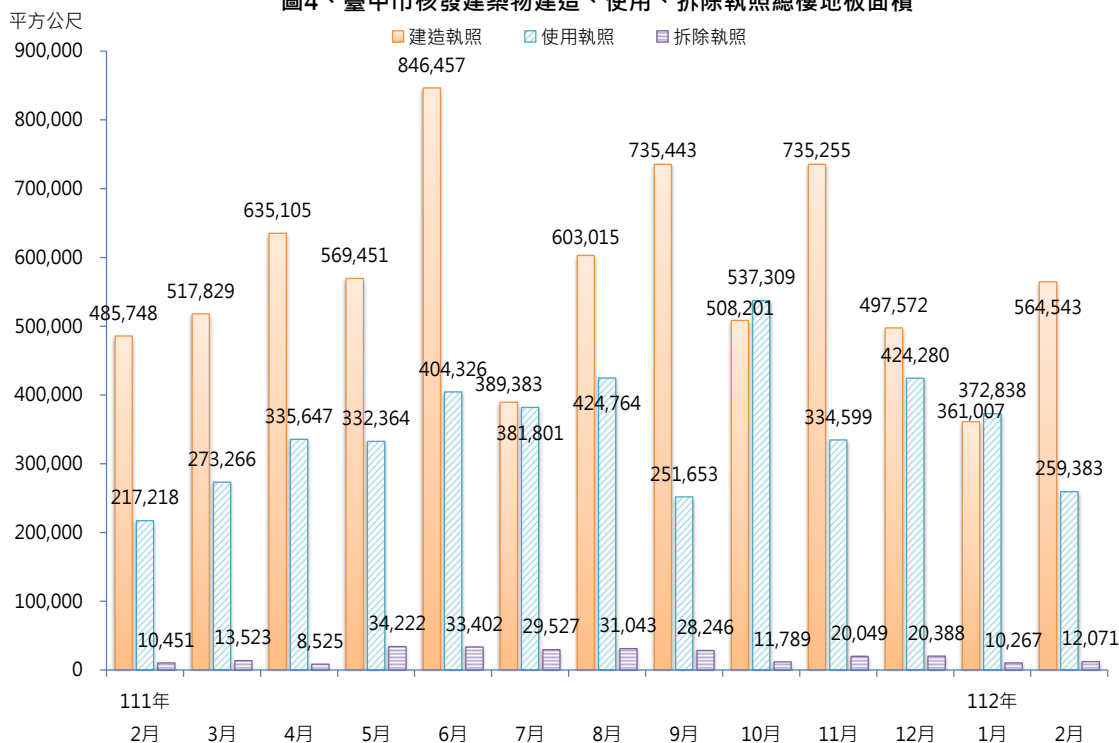

資料來源：臺中市政府都市發展局

平方公尺

圖5、臺中市土地及建物買賣面積

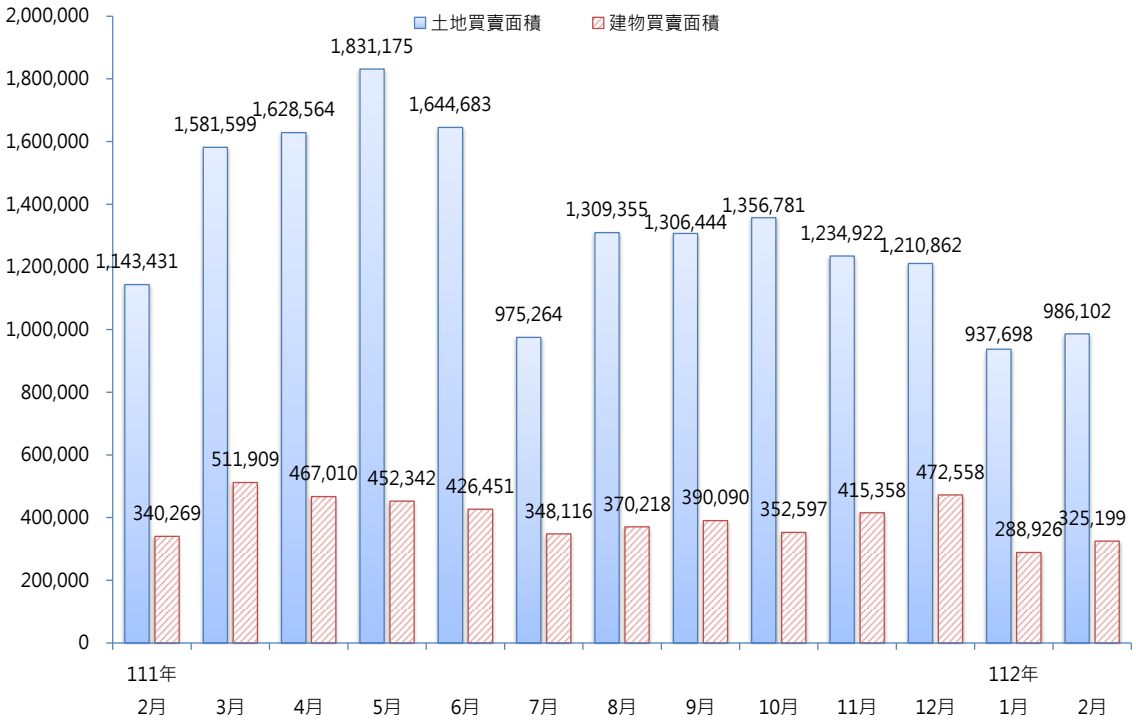

資料來源：臺中市政府地政局

圖6、臺中市公司登記家數及資本額

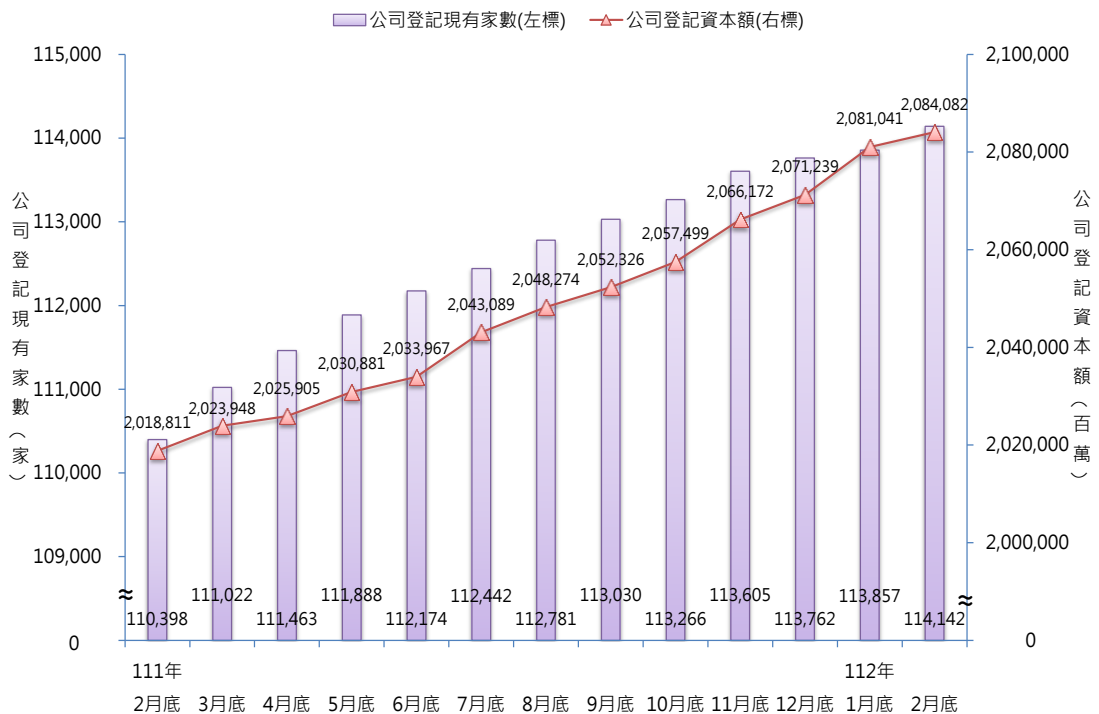

資料來源：臺中市政府經濟發展局

圖7、臺中市商業登記家數及資本額



圖8、臺中市空氣污染概況



圖9、臺中市低收入戶人口數及家庭生活扶助金額

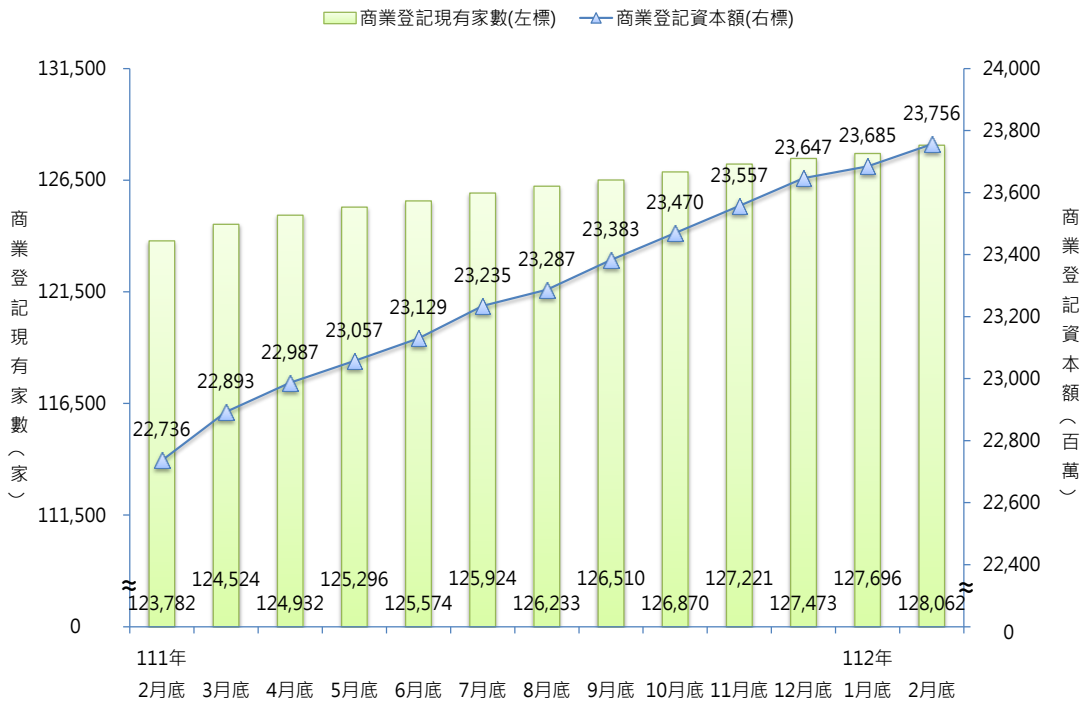

資料來源：臺中市政府社會局

圖10、臺中市全般刑案發生情形

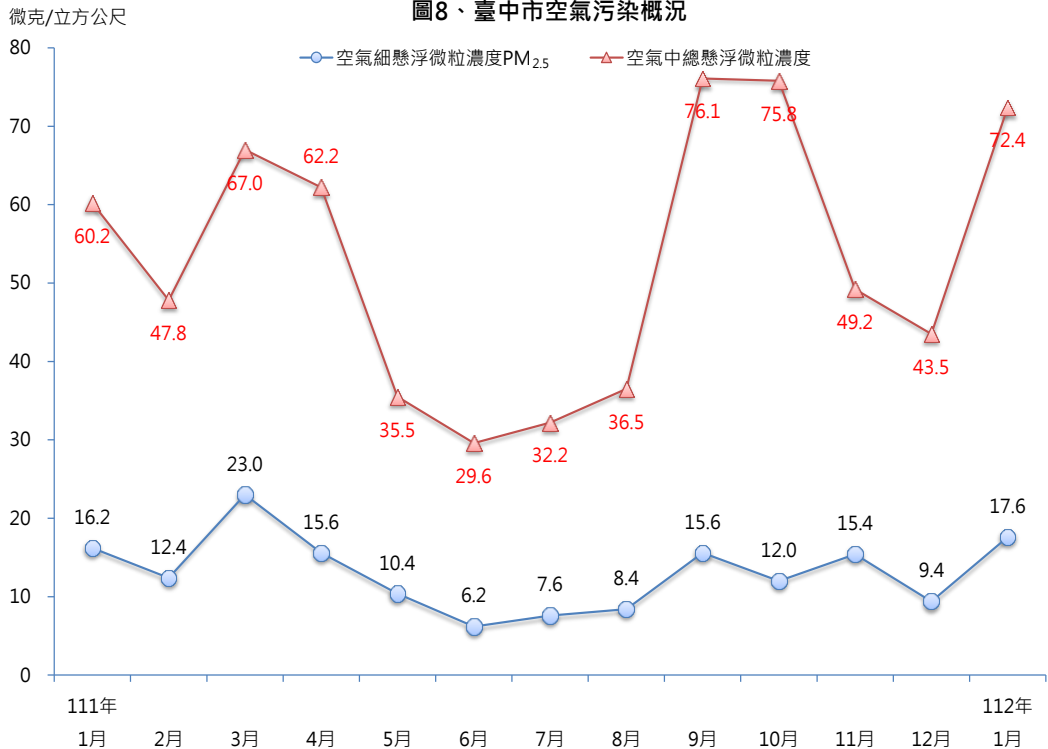
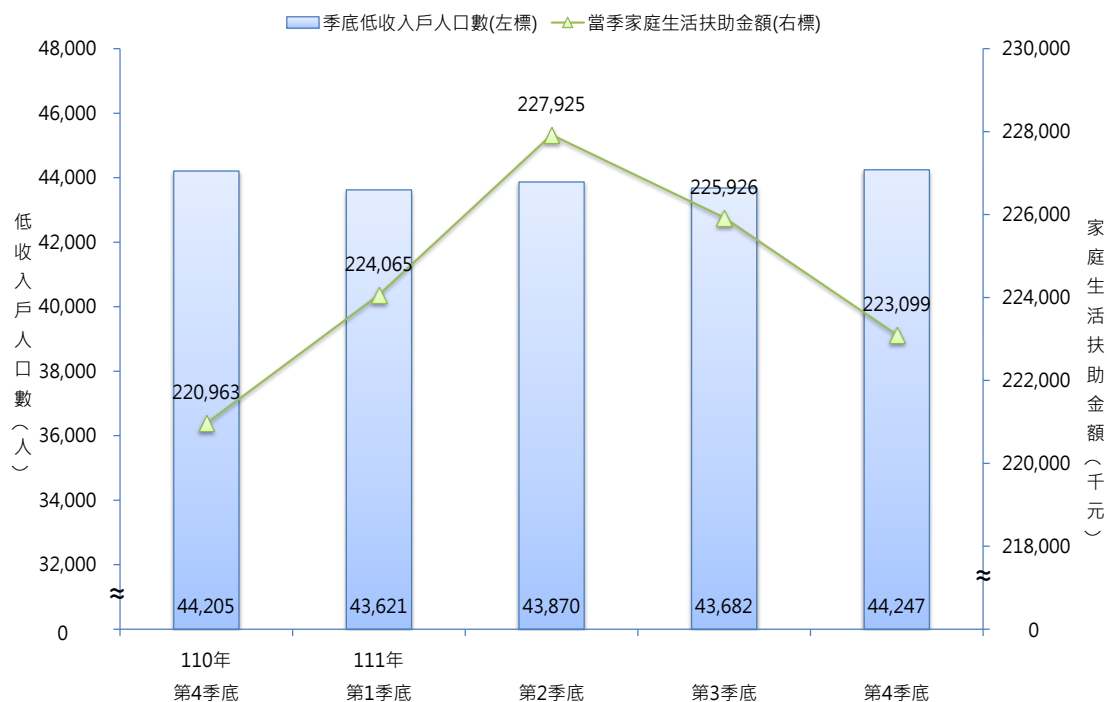
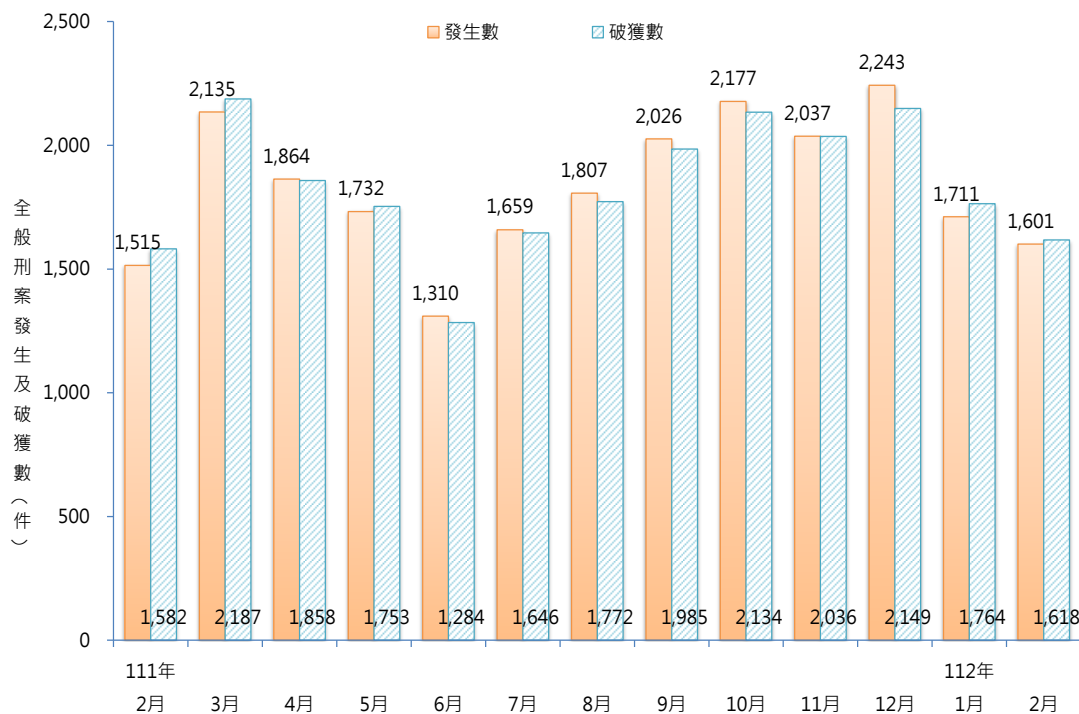

資料來源：臺中市政府警察局

圖11、臺中市犯罪指標之案類被害人數

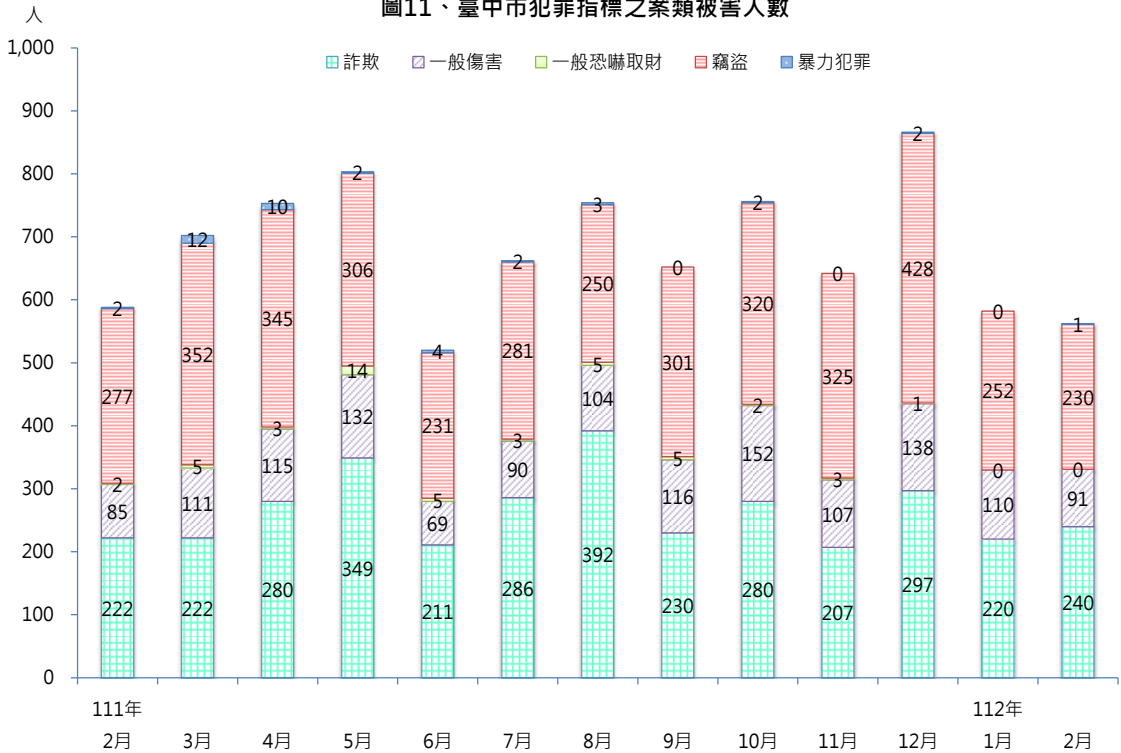

資料來源：臺中市政府警察局

圖12、臺中市觀光旅館住客數及住用率

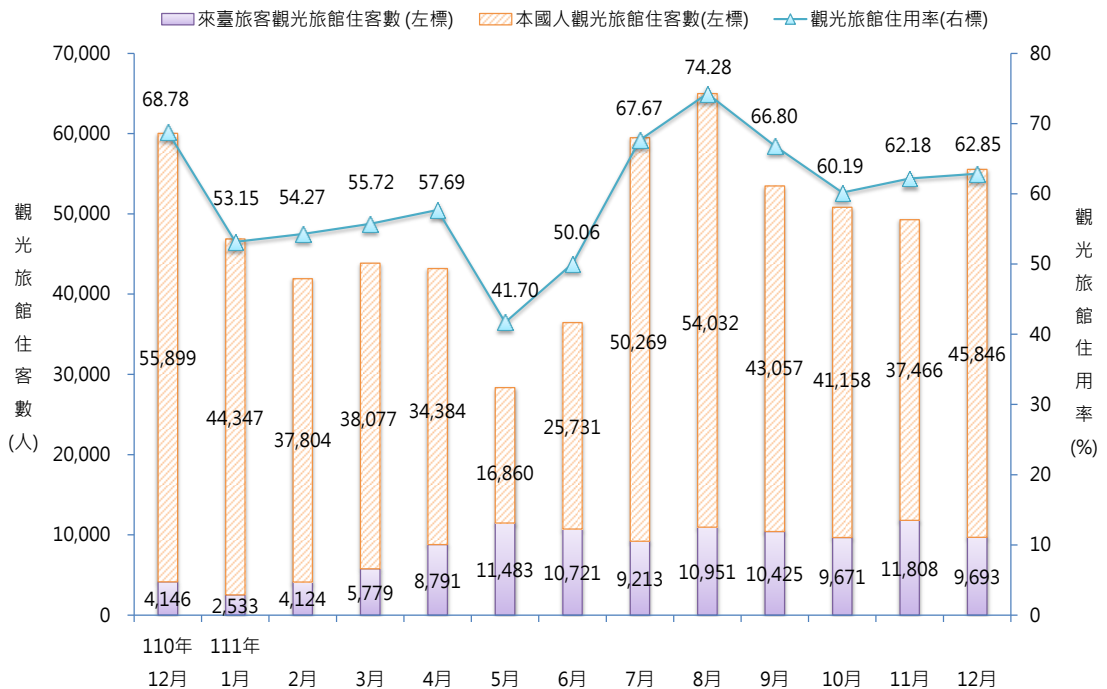

資料來源：臺中市政府觀光旅遊局

附註：每3個月發布1次。

1.土 地 人 口

| 年月底別 | 土地面積 (平方公里) | 里數 (里) | 鄰數 ^② (鄰) | 戶數 (戶) | 人 口 數 ^① (人) | | | 性比例 (男/百女) | 戶量 (人/戶) | 人口密度 (人/平方公里) |
|----------------------|----------------|-----------|------------------------|-----------|------------------------|-----------|-----------|---------------|-------------|------------------|
| | | | | | 合 計 | 男 | 女 | | | |
| 103年底 | 2,214.90 | 625 | 12,992 | 912,305 | 2,719,835 | 1,347,010 | 1,372,825 | 98.12 | 2.981 | 1,227.97 |
| 104年底 | 2,214.90 | 625 | 12,993 | 927,901 | 2,744,445 | 1,357,014 | 1,387,431 | 97.81 | 2.958 | 1,239.08 |
| 105年底 | 2,214.90 | 625 | 12,522 | 944,624 | 2,767,239 | 1,366,312 | 1,400,927 | 97.53 | 2.929 | 1,249.38 |
| 106年底 | 2,214.90 | 625 | 12,524 | 959,023 | 2,787,070 | 1,374,085 | 1,412,985 | 97.25 | 2.906 | 1,258.33 |
| 107年底 | 2,214.90 | 625 | 12,524 | 972,652 | 2,803,894 | 1,380,106 | 1,423,788 | 96.93 | 2.883 | 1,265.93 |
| 108年底 | 2,214.90 | 625 | 12,524 | 986,646 | 2,815,261 | 1,384,164 | 1,431,097 | 96.72 | 2.853 | 1,271.06 |
| 109年底 | 2,214.90 | 625 | 12,524 | 1,002,890 | 2,820,787 | 1,385,436 | 1,435,351 | 96.52 | 2.813 | 1,273.55 |
| 110年底 | 2,214.90 | 625 | 12,524 | 1,017,329 | 2,813,490 | 1,381,117 | 1,432,373 | 96.42 | 2.766 | 1,270.26 |
| 111年底 | 2,214.90 | 625 | 12,524 | 1,033,821 | 2,814,459 | 1,378,315 | 1,436,144 | 95.97 | 2.722 | 1,270.70 |
| 2月底 | 2,214.90 | 625 | 12,524 | 1,018,759 | 2,810,285 | 1,379,243 | 1,431,042 | 96.38 | 2.759 | 1,268.81 |
| 3月底 | 2,214.90 | 625 | 12,524 | 1,019,695 | 2,806,385 | 1,376,966 | 1,429,419 | 96.33 | 2.752 | 1,267.05 |
| 4月底 | 2,214.90 | 625 | 12,524 | 1,020,026 | 2,801,069 | 1,373,848 | 1,427,221 | 96.26 | 2.746 | 1,264.65 |
| 5月底 | 2,214.90 | 625 | 12,524 | 1,021,204 | 2,799,312 | 1,372,698 | 1,426,614 | 96.22 | 2.741 | 1,263.86 |
| 6月底 | 2,214.90 | 625 | 12,524 | 1,022,349 | 2,799,339 | 1,372,483 | 1,426,856 | 96.19 | 2.738 | 1,263.87 |
| 7月底 | 2,214.90 | 625 | 12,524 | 1,024,237 | 2,800,981 | 1,373,004 | 1,427,977 | 96.15 | 2.735 | 1,264.61 |
| 8月底 | 2,214.90 | 625 | 12,524 | 1,026,444 | 2,802,690 | 1,373,777 | 1,428,913 | 96.14 | 2.730 | 1,265.38 |
| 9月底 | 2,214.90 | 625 | 12,524 | 1,029,125 | 2,804,081 | 1,374,257 | 1,429,824 | 96.11 | 2.725 | 1,266.01 |
| 10月底 | 2,214.90 | 625 | 12,524 | 1,030,250 | 2,806,458 | 1,375,190 | 1,431,268 | 96.08 | 2.724 | 1,267.08 |
| 11月底 | 2,214.90 | 625 | 12,524 | 1,031,624 | 2,809,728 | 1,376,522 | 1,433,206 | 96.04 | 2.724 | 1,268.56 |
| 12月底 | 2,214.90 | 625 | 12,524 | 1,033,821 | 2,814,459 | 1,378,315 | 1,436,144 | 95.97 | 2.722 | 1,270.70 |
| 112年底 | | | | | | | | | | |
| 1月底 | 2,214.90 | 625 | 12,524 | 1,035,507 | 2,819,798 | 1,380,928 | 1,438,870 | 95.97 | 2.723 | 1,273.11 |
| 2月底 | 2,214.90 | 625 | 12,524 | 1,038,210 | 2,822,543 | 1,381,978 | 1,440,565 | 95.93 | 2.719 | 1,274.35 |
| 當 期 較 上 期 增 減 | - | - | - | 0.26 | 0.10 | 0.08 | 0.12 | (-0.04) | -0.15 | 0.10 |
| 當 期 較 上 年 同 期 增 減 | - | - | - | 1.91 | 0.44 | 0.20 | 0.67 | (-0.45) | -1.45 | 0.44 |

資料來源：臺中市政府民政局

附 註：①人口資料係戶籍登記數

②103年及104年鄰數為現有門牌數方式統計。

2.各 區 土 地 人 口

中華民國112年2月底

| 區 別 | 土地面積 (平方公里) | 里數 (里) | 鄰數 (鄰) | 戶 數 (戶) | 人 口 數(人) | | | 性比例 (男/百女) | 戶量 (人/戶) | 人口密度 (人/平方公里) |
|-----|----------------|-----------|-----------|------------|-----------|-----------|-----------|---------------|-------------|------------------|
| | | | | | 合 計 | 男 | 女 | | | |
| 總 計 | 2,214.90 | 625 | 12,524 | 1,038,210 | 2,822,543 | 1,381,978 | 1,440,565 | 95.93 | 2.72 | 1,274.35 |
| 中區 | 0.88 | 8 | 195 | 8,101 | 17,639 | 8,666 | 8,973 | 96.58 | 2.18 | 20,037.49 |
| 東區 | 9.29 | 17 | 404 | 29,858 | 75,801 | 37,333 | 38,468 | 97.05 | 2.54 | 8,163.37 |
| 南區 | 6.81 | 22 | 608 | 51,115 | 125,800 | 60,052 | 65,748 | 91.34 | 2.46 | 18,472.56 |
| 西區 | 5.70 | 25 | 608 | 46,658 | 112,819 | 53,227 | 59,592 | 89.32 | 2.42 | 19,778.23 |
| 北區 | 6.94 | 36 | 842 | 61,230 | 143,103 | 67,931 | 75,172 | 90.37 | 2.34 | 20,627.16 |
| 西屯區 | 39.85 | 39 | 1,006 | 93,059 | 232,746 | 110,944 | 121,802 | 91.09 | 2.50 | 5,841.04 |
| 南屯區 | 31.26 | 25 | 597 | 69,801 | 178,739 | 85,032 | 93,707 | 90.74 | 2.56 | 5,718.22 |
| 北屯區 | 62.70 | 42 | 934 | 116,453 | 297,670 | 141,505 | 156,165 | 90.61 | 2.56 | 4,747.27 |
| 豐原區 | 41.18 | 36 | 737 | 56,041 | 163,750 | 80,455 | 83,295 | 96.59 | 2.92 | 3,976.01 |
| 東勢區 | 117.41 | 25 | 343 | 17,543 | 47,765 | 24,342 | 23,423 | 103.92 | 2.72 | 406.83 |
| 大甲區 | 58.52 | 29 | 376 | 24,371 | 74,904 | 37,499 | 37,405 | 100.25 | 3.07 | 1,279.99 |
| 清水區 | 64.17 | 32 | 496 | 31,260 | 89,266 | 45,473 | 43,793 | 103.84 | 2.86 | 1,391.07 |
| 沙鹿區 | 40.46 | 21 | 412 | 33,052 | 97,408 | 48,849 | 48,559 | 100.60 | 2.95 | 2,407.49 |
| 梧棲區 | 16.60 | 14 | 342 | 20,019 | 59,979 | 30,029 | 29,950 | 100.26 | 3.00 | 3,612.13 |
| 后里區 | 58.94 | 18 | 263 | 17,196 | 53,736 | 27,035 | 26,701 | 101.25 | 3.12 | 911.65 |
| 神岡區 | 35.04 | 16 | 280 | 20,494 | 64,362 | 32,770 | 31,592 | 103.73 | 3.14 | 1,836.58 |
| 潭子區 | 25.85 | 16 | 321 | 38,356 | 108,761 | 53,502 | 55,259 | 96.82 | 2.84 | 4,207.44 |
| 大雅區 | 32.41 | 15 | 359 | 31,279 | 95,431 | 47,373 | 48,058 | 98.57 | 3.05 | 2,944.41 |
| 新社區 | 68.89 | 13 | 174 | 7,829 | 23,256 | 11,997 | 11,259 | 106.55 | 2.97 | 337.59 |
| 石岡區 | 18.21 | 10 | 109 | 4,917 | 14,131 | 7,301 | 6,830 | 106.90 | 2.87 | 775.98 |
| 外埔區 | 42.41 | 11 | 187 | 10,051 | 31,186 | 15,906 | 15,280 | 104.10 | 3.10 | 735.35 |
| 大安區 | 27.40 | 12 | 110 | 5,660 | 18,172 | 9,578 | 8,594 | 111.45 | 3.21 | 663.10 |
| 烏日區 | 43.40 | 16 | 281 | 28,648 | 78,510 | 39,094 | 39,416 | 99.18 | 2.74 | 1,808.85 |
| 大肚區 | 37.00 | 17 | 298 | 18,915 | 56,152 | 28,533 | 27,619 | 103.31 | 2.97 | 1,517.52 |
| 龍井區 | 38.04 | 16 | 290 | 25,219 | 78,049 | 39,134 | 38,915 | 100.56 | 3.09 | 2,051.89 |
| 霧峰區 | 98.08 | 20 | 354 | 21,285 | 64,094 | 32,386 | 31,708 | 102.14 | 3.01 | 653.50 |
| 太平區 | 120.75 | 39 | 714 | 70,621 | 196,564 | 96,834 | 99,730 | 97.10 | 2.78 | 1,627.90 |
| 大里區 | 28.88 | 27 | 767 | 74,493 | 211,861 | 103,412 | 108,449 | 95.36 | 2.84 | 7,336.97 |
| 和平區 | 1,037.82 | 8 | 117 | 4,686 | 10,889 | 5,786 | 5,103 | 113.38 | 2.32 | 10.49 |

資料來源：臺中市政府民政局

3.人 口 年 齡 分 配

| 年月底別 | 幼年(0-14歲) | | 青壯年(15-64歲) | | 老年(65歲以上) | | 扶養比 ^① | 老化指數 ^② | 平均年齡 (歲) |
|----------------------|-----------|----------------|-------------|----------------|-----------|----------------|------------------|-------------------|-------------|
| | 人口數(人) | 占全市人口 比率(%) | 人口數(人) | 占全市人口 比率(%) | 人口數(人) | 占全市人口 比率(%) | | | |
| 103年底 | 417,388 | 15.35 | 2,036,077 | 74.86 | 266,370 | 9.79 | 33.58 | 63.82 | 38.05 |
| 104年底 | 411,246 | 14.98 | 2,050,883 | 74.73 | 282,316 | 10.29 | 33.82 | 68.65 | 38.41 |
| 105年底 | 409,212 | 14.79 | 2,056,123 | 74.30 | 301,904 | 10.91 | 34.59 | 73.78 | 38.79 |
| 106年底 | 407,467 | 14.62 | 2,059,022 | 73.88 | 320,581 | 11.50 | 35.36 | 78.68 | 39.18 |
| 107年底 | 405,496 | 14.46 | 2,057,546 | 73.38 | 340,852 | 12.16 | 36.27 | 84.06 | 39.59 |
| 108年底 | 400,574 | 14.23 | 2,052,438 | 72.90 | 362,249 | 12.87 | 37.17 | 90.43 | 40.07 |
| 109年底 | 394,806 | 14.00 | 2,041,377 | 72.37 | 384,604 | 13.63 | 38.18 | 97.42 | 40.56 |
| 110年底 | 386,597 | 13.74 | 2,021,944 | 71.87 | 404,949 | 14.39 | 39.15 | 104.75 | 41.06 |
| 111年底 | 379,633 | 13.49 | 2,010,536 | 71.44 | 424,290 | 15.08 | 39.99 | 111.76 | 41.53 |
| 2月底 | 385,341 | 13.71 | 2,016,379 | 71.75 | 408,565 | 14.54 | 39.37 | 106.03 | 41.14 |
| 3月底 | 384,784 | 13.71 | 2,012,308 | 71.70 | 409,293 | 14.58 | 39.46 | 106.37 | 41.17 |
| 4月底 | 383,620 | 13.70 | 2,007,120 | 71.66 | 410,329 | 14.65 | 39.56 | 106.96 | 41.21 |
| 5月底 | 382,547 | 13.67 | 2,005,158 | 71.63 | 411,607 | 14.70 | 39.61 | 107.60 | 41.25 |
| 6月底 | 382,090 | 13.65 | 2,004,887 | 71.62 | 412,362 | 14.73 | 39.63 | 107.92 | 41.27 |
| 7月底 | 381,825 | 13.63 | 2,005,875 | 71.61 | 413,281 | 14.75 | 39.64 | 108.24 | 41.30 |
| 8月底 | 381,417 | 13.61 | 2,006,427 | 71.59 | 414,846 | 14.80 | 39.69 | 108.76 | 41.34 |
| 9月底 | 380,929 | 13.58 | 2,006,272 | 71.55 | 416,880 | 14.87 | 39.77 | 109.44 | 41.39 |
| 10月底 | 380,343 | 13.55 | 2,006,716 | 71.50 | 419,399 | 14.94 | 39.85 | 110.27 | 41.44 |
| 11月底 | 379,644 | 13.51 | 2,008,100 | 71.47 | 421,984 | 15.02 | 39.92 | 111.15 | 41.49 |
| 12月底 | 379,633 | 13.49 | 2,010,536 | 71.44 | 424,290 | 15.08 | 39.99 | 111.76 | 41.53 |
| 112年底 | | | | | | | | | |
| 1月底 | 379,764 | 13.47 | 2,013,343 | 71.40 | 426,691 | 15.13 | 40.06 | 112.36 | 41.56 |
| 2月底 | 379,653 | 13.45 | 2,014,544 | 71.37 | 428,346 | 15.18 | 40.11 | 112.83 | 41.60 |
| 當 期 較 上 期 增 減 | -0.03 | (-0.02) | 0.06 | (-0.03) | 0.39 | (0.05) | (0.05) | (0.47) | (0.04) |
| 當 期 較 上 年 同 期 增 減 | -1.48 | (-0.26) | -0.09 | (-0.38) | 4.84 | (0.64) | (0.74) | (6.80) | (0.46) |

資料來源：臺中市政府民政局

附 註：①扶養比=(0-14歲人口數+65歲以上人口數)÷(15-64歲人口數)×100。②老化指數=(65歲以上人口數)÷(0-14歲人口數)×100。

4.人 口 成 長

| 年月別 | 人口總增加數(人) | 自然增加(人) | | | 社會增加(人) | | |
|----------------------|-----------|---------|--------|--------|----------|---------|---------|
| | | 增加人數 | 出生人數 | 死亡人數 | 增加人數 | 遷入人數 | 遷出人數 |
| 103年 | 18,174 | 10,226 | 26,194 | 15,968 | 7,948 | 136,693 | 128,745 |
| 104年 | 24,610 | 10,243 | 26,313 | 16,070 | 14,367 | 133,007 | 118,640 |
| 105年 | 22,794 | 8,734 | 25,655 | 16,921 | 14,060 | 128,155 | 114,095 |
| 106年 | 19,831 | 7,434 | 24,338 | 16,904 | 12,397 | 125,331 | 112,934 |
| 107年 | 16,824 | 5,556 | 22,646 | 17,090 | 11,268 | 129,049 | 117,781 |
| 108年 | 11,367 | 3,885 | 21,602 | 17,717 | 7,482 | 124,952 | 117,470 |
| 109年 | 5,526 | 2,107 | 19,613 | 17,506 | 3,419 | 123,707 | 120,288 |
| 110年 | -7,297 | -142 | 18,304 | 18,446 | -7,155 | 121,383 | 128,538 |
| 111年 | 969 | -2,870 | 17,880 | 20,750 | 3,839 | 140,357 | 136,518 |
| 2月 | -2,023 | -403 | 1,097 | 1,500 | -1,620 | 9,120 | 10,740 |
| 3月 | -3,900 | -101 | 1,706 | 1,807 | -3,799 | 12,954 | 16,753 |
| 4月 | -5,316 | -18 | 1,442 | 1,460 | -5,298 | 10,495 | 15,793 |
| 5月 | -1,757 | -499 | 1,198 | 1,697 | -1,258 | 10,848 | 12,106 |
| 6月 | 27 | -646 | 1,437 | 2,083 | 673 | 10,560 | 9,887 |
| 7月 | 1,642 | -389 | 1,417 | 1,806 | 2,031 | 12,940 | 10,909 |
| 8月 | 1,709 | -362 | 1,447 | 1,809 | 2,071 | 13,073 | 11,002 |
| 9月 | 1,391 | -34 | 1,628 | 1,662 | 1,425 | 12,488 | 11,063 |
| 10月 | 2,377 | -132 | 1,649 | 1,781 | 2,509 | 10,095 | 7,586 |
| 11月 | 3,270 | -124 | 1,637 | 1,761 | 3,394 | 11,306 | 7,912 |
| 12月 | 4,731 | -264 | 1,564 | 1,828 | 4,995 | 15,314 | 10,319 |
| 112年 | | | | | | | |
| 1月 | 5,339 | -438 | 1,383 | 1,821 | 5,777 | 13,320 | 7,543 |
| 2月 | 2,745 | -569 | 1,291 | 1,860 | 3,314 | 13,306 | 9,992 |
| 當 期 較 上 期 增 減 | (-2,594) | (-131) | -6.65 | 2.14 | (-2,463) | -0.11 | 32.47 |
| 當 期 較 上 年 同 期 增 減 | (4,768) | (-166) | 17.68 | 24.00 | (4,934) | 45.90 | -6.96 |

資料來源：臺中市政府民政局

附 註：①自然增加數=出生數-死亡數；②社會增加數=遷入數-遷出數；③人口增加數=自然增加數+社會增加數。

4.人 口 成 長 (續1)

| 年月別 | 總增加率(‰) | 自然增加 | | | 社會增加 | | |
|-------------------|---------|---------|--------|--------|---------|---------|---------|
| | | 增加率(‰) | 出生率(‰) | 死亡率(‰) | 增加率(‰) | 遷入率(‰) | 遷出率(‰) |
| 103年 | 6.70 | 3.77 | 9.66 | 5.89 | 2.93 | 50.43 | 47.49 |
| 104年 | 9.01 | 3.75 | 9.63 | 5.88 | 5.26 | 48.68 | 43.42 |
| 105年 | 8.27 | 3.17 | 9.31 | 6.14 | 5.10 | 46.50 | 41.40 |
| 106年 | 7.14 | 2.68 | 8.76 | 6.09 | 4.46 | 45.13 | 40.67 |
| 107年 | 6.02 | 1.99 | 8.10 | 6.11 | 4.03 | 46.16 | 42.13 |
| 108年 | 4.05 | 1.38 | 7.69 | 6.31 | 2.66 | 44.47 | 41.81 |
| 109年 | 1.96 | 0.75 | 6.96 | 6.21 | 1.21 | 43.90 | 42.69 |
| 110年 | -2.59 | -0.05 | 6.50 | 6.55 | -2.54 | 43.09 | 45.63 |
| 111年 | 0.34 | -1.02 | 6.35 | 7.37 | 1.36 | 49.88 | 48.51 |
| 2月 | -9.38 | -1.87 | 5.09 | 6.96 | -7.51 | 42.29 | 49.80 |
| 3月 | -16.35 | -0.42 | 7.15 | 7.58 | -15.93 | 54.31 | 70.24 |
| 4月 | -23.07 | -0.08 | 6.26 | 6.34 | -22.99 | 45.54 | 68.53 |
| 5月 | -7.39 | -2.10 | 5.04 | 7.14 | -5.29 | 45.61 | 50.90 |
| 6月 | 0.12 | -2.81 | 6.25 | 9.05 | 2.93 | 45.90 | 42.97 |
| 7月 | 6.90 | -1.64 | 5.96 | 7.59 | 8.54 | 54.41 | 45.87 |
| 8月 | 7.18 | -1.52 | 6.08 | 7.60 | 8.70 | 54.94 | 46.23 |
| 9月 | 6.04 | -0.15 | 7.07 | 7.21 | 6.18 | 54.20 | 48.01 |
| 10月 | 9.98 | -0.55 | 6.92 | 7.48 | 10.53 | 42.37 | 31.84 |
| 11月 | 14.17 | -0.54 | 7.09 | 7.63 | 14.71 | 48.99 | 34.28 |
| 12月 | 19.81 | -1.11 | 6.55 | 7.65 | 20.91 | 64.12 | 43.21 |
| 112年 | | | | | | | |
| 1月 | 22.31 | -1.83 | 5.78 | 7.61 | 24.14 | 55.67 | 31.53 |
| 2月 | 12.68 | -2.63 | 5.97 | 8.59 | 15.31 | 61.48 | 46.17 |
| 當 期 較 上 期 增 減 | (-9.63) | (-0.80) | (0.19) | (0.98) | (-8.83) | (5.81) | (14.64) |
| 當 期 較 上 年 同 期 增 減 | (22.06) | (-0.76) | (0.88) | (1.63) | (22.82) | (19.19) | (-3.63) |

資料來源：臺中市政府民政局

附 註：①本表係以本年(月)底及上年(月)底平均數為分母。②為便於比較，各月之各率皆折合為年率。

4.人 口 成 長 (續2完)

| 年月別 | 出生人數 | | | 出生情形(人) | | | 非婚生及無依嬰兒 所占比率 (%) |
|-------------------|--------|--------|-----------|---------|--------|-----------------|----------------------|
| | 男(人) | 女(人) | 性比例(男/百女) | 婚生 | 非婚生 | 無依 ^① | |
| 103年 | 13,557 | 12,637 | 107.28 | 25,278 | 914 | 2 | 3.50 |
| 104年 | 13,725 | 12,588 | 109.03 | 25,366 | 947 | - | 3.60 |
| 105年 | 13,345 | 12,310 | 108.41 | 24,701 | 954 | - | 3.72 |
| 106年 | 12,778 | 11,560 | 110.54 | 23,448 | 888 | 2 | 3.66 |
| 107年 | 11,650 | 10,996 | 105.95 | 21,795 | 851 | - | 3.76 |
| 108年 | 11,262 | 10,340 | 108.92 | 20,772 | 829 | 1 | 3.84 |
| 109年 | 10,095 | 9,518 | 106.06 | 18,805 | 807 | 1 | 4.12 |
| 110年 | 9,440 | 8,864 | 106.50 | 17,571 | 733 | - | 4.00 |
| 111年 | 9,324 | 8,556 | 108.98 | 17,186 | 694 | - | 3.88 |
| 2月 | 555 | 542 | 102.40 | 1,059 | 38 | - | 3.46 |
| 3月 | 903 | 803 | 112.45 | 1,639 | 67 | - | 3.93 |
| 4月 | 751 | 691 | 108.68 | 1,382 | 60 | - | 4.16 |
| 5月 | 627 | 571 | 109.81 | 1,155 | 43 | - | 3.59 |
| 6月 | 750 | 687 | 109.17 | 1,375 | 62 | - | 4.31 |
| 7月 | 773 | 644 | 120.03 | 1,347 | 70 | - | 4.94 |
| 8月 | 807 | 640 | 126.09 | 1,386 | 61 | - | 4.22 |
| 9月 | 817 | 811 | 100.74 | 1,570 | 58 | - | 3.56 |
| 10月 | 839 | 810 | 103.58 | 1,589 | 60 | - | 3.64 |
| 11月 | 829 | 808 | 102.60 | 1,584 | 53 | - | 3.24 |
| 12月 | 789 | 775 | 101.81 | 1,510 | 54 | - | 3.45 |
| 112年 | | | | | | | |
| 1月 | 741 | 642 | 115.42 | 1,322 | 61 | - | 4.41 |
| 2月 | 681 | 610 | 111.64 | 1,239 | 52 | - | 4.03 |
| 當 期 較 上 期 增 減 | -8.10 | -4.98 | (-3.78) | -6.28 | -14.75 | -- | (-0.38) |
| 當 期 較 上 年 同 期 增 減 | 22.70 | 12.55 | (9.24) | 17.00 | 36.84 | -- | (0.57) |

資料來源：臺中市政府民政局

附 註：①無依：胎兒出生後即被其父母所遺棄，經由他人發現，並經發現人或留養人申辦出生登記者。

5.原 住 民 人 口

| 年月底別 | 人口數(人) | | | 占全市人口比率 (%) | 性比例 (男/百女) |
|----------------------|--------|--------|--------|----------------|---------------|
| | 合計 | 男 | 女 | | |
| 103年底 | 30,948 | 14,301 | 16,647 | 1.138 | 85.907 |
| 104年底 | 32,146 | 14,865 | 17,281 | 1.171 | 86.019 |
| 105年底 | 33,049 | 15,233 | 17,816 | 1.194 | 85.502 |
| 106年底 | 33,903 | 15,645 | 18,258 | 1.216 | 85.688 |
| 107年底 | 34,514 | 15,874 | 18,640 | 1.231 | 85.161 |
| 108年底 | 35,297 | 16,241 | 19,056 | 1.254 | 85.228 |
| 109年底 | 35,836 | 16,468 | 19,368 | 1.270 | 85.027 |
| 110年底 | 36,463 | 16,789 | 19,674 | 1.296 | 85.336 |
| 111年底 | 36,962 | 17,018 | 19,944 | 1.313 | 85.329 |
| 2月底 | 36,602 | 16,867 | 19,735 | 1.302 | 85.467 |
| 3月底 | 36,593 | 16,863 | 19,730 | 1.304 | 85.469 |
| 4月底 | 36,563 | 16,860 | 19,703 | 1.305 | 85.571 |
| 5月底 | 36,596 | 16,873 | 19,723 | 1.307 | 85.550 |
| 6月底 | 36,624 | 16,881 | 19,743 | 1.308 | 85.504 |
| 7月底 | 36,613 | 16,878 | 19,735 | 1.307 | 85.523 |
| 8月底 | 36,684 | 16,914 | 19,770 | 1.309 | 85.554 |
| 9月底 | 36,771 | 16,950 | 19,821 | 1.311 | 85.515 |
| 10月底 | 36,835 | 16,979 | 19,856 | 1.313 | 85.511 |
| 11月底 | 36,900 | 17,001 | 19,899 | 1.313 | 85.436 |
| 12月底 | 36,962 | 17,018 | 19,944 | 1.313 | 85.329 |
| 112年底 | | | | | |
| 1月底 | 37,022 | 17,037 | 19,985 | 1.313 | 85.249 |
| 2月底 | 37,040 | 17,048 | 19,992 | 1.312 | 85.274 |
| 當 期 較 上 期 增 減 | 0.05 | 0.06 | 0.04 | (-0.001) | (0.025) |
| 當 期 較 上 年 同 期 增 減 | 1.20 | 1.07 | 1.30 | (0.010) | (-0.193) |

資料來源：臺中市政府民政局

6.外 裔 、 外 籍 與 大 陸 (含 港 澳) 配 偶 人 口

| 年月底別 | 人口數(人) | | | 大陸港澳 地區配偶 (人) | 外裔、外籍配偶(原屬)國籍(人) | | | | | | | |
|----------------------|--------|-------|--------|---------------------|------------------|-------|------|-------|-------|------|------|-------|
| | 合計 | 男 | 女 | | 越 南 | 印 尼 | 泰 國 | 菲 律 賓 | 柬 埔 寨 | 日 本 | 韓 國 | 其他國家 |
| 103年底 | 51,807 | 3,559 | 48,248 | 35,946 | 9,344 | 2,136 | 807 | 704 | 743 | 410 | 115 | 1,602 |
| 104年底 | 53,264 | 3,827 | 49,437 | 36,820 | 9,644 | 2,195 | 824 | 741 | 743 | 452 | 132 | 1,713 |
| 105年底 | 54,588 | 4,039 | 50,549 | 37,573 | 9,980 | 2,242 | 832 | 791 | 742 | 477 | 138 | 1,813 |
| 106年底 | 55,442 | 4,304 | 51,138 | 37,689 | 10,471 | 2,286 | 859 | 830 | 745 | 497 | 148 | 1,917 |
| 107年底 | 56,869 | 4,562 | 52,307 | 38,315 | 10,979 | 2,315 | 874 | 903 | 749 | 526 | 157 | 2,051 |
| 108年底 | 58,436 | 4,931 | 53,505 | 39,073 | 11,462 | 2,367 | 894 | 954 | 755 | 553 | 174 | 2,204 |
| 109年底 | 59,389 | 5,290 | 54,099 | 39,506 | 11,617 | 2,401 | 919 | 989 | 755 | 593 | 199 | 2,410 |
| 110年底 | 60,005 | 5,556 | 54,449 | 39,782 | 11,717 | 2,418 | 936 | 1,008 | 755 | 608 | 215 | 2,566 |
| 111年底 | 61,253 | 5,930 | 55,323 | 40,389 | 11,978 | 2,461 | 962 | 1,060 | 760 | 640 | 234 | 2,769 |
| 2月底 | 60,218 | 5,598 | 54,620 | 39,945 | 11,722 | 2,427 | 940 | 1,017 | 755 | 614 | 219 | 2,579 |
| 3月底 | 60,305 | 5,637 | 54,668 | 39,962 | 11,756 | 2,427 | 938 | 1,022 | 755 | 614 | 222 | 2,609 |
| 4月底 | 60,375 | 5,663 | 54,712 | 40,024 | 11,750 | 2,425 | 933 | 1,024 | 755 | 617 | 226 | 2,621 |
| 5月底 | 60,466 | 5,689 | 54,777 | 40,061 | 11,773 | 2,431 | 937 | 1,029 | 755 | 624 | 224 | 2,632 |
| 6月底 | 60,517 | 5,701 | 54,816 | 40,088 | 11,786 | 2,431 | 938 | 1,027 | 755 | 625 | 225 | 2,642 |
| 7月底 | 60,618 | 5,732 | 54,886 | 40,112 | 11,819 | 2,436 | 942 | 1,035 | 757 | 631 | 228 | 2,658 |
| 8月底 | 60,756 | 5,779 | 54,977 | 40,165 | 11,850 | 2,439 | 949 | 1,043 | 756 | 638 | 230 | 2,686 |
| 9月底 | 60,830 | 5,812 | 55,018 | 40,201 | 11,868 | 2,441 | 951 | 1,044 | 756 | 635 | 229 | 2,705 |
| 10月底 | 60,984 | 5,860 | 55,124 | 40,268 | 11,912 | 2,446 | 953 | 1,049 | 756 | 641 | 230 | 2,729 |
| 11月底 | 61,106 | 5,896 | 55,210 | 40,332 | 11,935 | 2,453 | 958 | 1,053 | 756 | 640 | 234 | 2,745 |
| 12月底 | 61,253 | 5,930 | 55,323 | 40,389 | 11,978 | 2,461 | 962 | 1,060 | 760 | 640 | 234 | 2,769 |
| 112年底 | | | | | | | | | | | | |
| 1月底 | 61,348 | 5,959 | 55,389 | 40,433 | 11,996 | 2,465 | 964 | 1,070 | 758 | 640 | 233 | 2,789 |
| 2月底 | 61,498 | 5,993 | 55,505 | 40,516 | 12,034 | 2,467 | 966 | 1,079 | 758 | 642 | 234 | 2,802 |
| 當 期 較 上 期 增 減 | 0.24 | 0.57 | 0.21 | 0.21 | 0.32 | 0.08 | 0.21 | 0.84 | - | 0.31 | 0.43 | 0.47 |
| 當 期 較 上 年 同 期 增 減 | 2.13 | 7.06 | 1.62 | 1.43 | 2.66 | 1.65 | 2.77 | 6.10 | 0.40 | 4.56 | 6.85 | 8.65 |

資料來源：內政部移民署

7.結 婚 概 況

| 年月別 | 結婚對數 (對) | 對象為大陸港澳 配偶 | 對象為外籍配偶 | 同性婚姻 | 結婚對數中配偶為 大陸港澳及外籍人 士之對數比率(%) | 結婚人數中大陸港 澳及外籍配偶之人 數比率(%) | 粗結婚率 (‰) |
|----------------------|-------------|---------------|---------|--------|-----------------------------------|--------------------------------|-------------|
| 103年 | 18,168 | 1,261 | 907 | - | 11.93 | 5.97 | 6.70 |
| 104年 | 19,263 | 1,169 | 991 | - | 11.21 | 5.61 | 7.05 |
| 105年 | 18,407 | 1,089 | 1,179 | - | 12.32 | 6.16 | 6.68 |
| 106年 | 17,423 | 1,013 | 1,406 | - | 13.88 | 6.94 | 6.27 |
| 107年 | 17,260 | 966 | 1,420 | - | 13.82 | 6.91 | 6.17 |
| 108年 | 17,103 | 862 | 1,476 | 348 | 13.67 | 6.84 | 6.09 |
| 109年 | 15,648 | 396 | 811 | 313 | 7.71 | 3.86 | 5.55 |
| 110年 | 15,372 | 339 | 605 | 236 | 6.14 | 3.07 | 5.46 |
| 111年 | 16,597 | 487 | 1,035 | 323 | 9.17 | 4.59 | 5.90 |
| 2月 | 1,061 | 32 | 46 | 36 | 7.35 | 3.68 | 4.92 |
| 3月 | 1,374 | 30 | 64 | 31 | 6.84 | 3.42 | 5.76 |
| 4月 | 842 | 26 | 51 | 16 | 9.14 | 4.57 | 3.65 |
| 5月 | 2,097 | 37 | 68 | 36 | 5.01 | 2.51 | 8.82 |
| 6月 | 1,186 | 39 | 77 | 24 | 9.78 | 4.89 | 5.15 |
| 7月 | 1,241 | 36 | 91 | 22 | 10.23 | 5.12 | 5.22 |
| 8月 | 493 | 24 | 75 | 22 | 20.08 | 10.04 | 2.07 |
| 9月 | 1,498 | 46 | 116 | 26 | 10.81 | 5.41 | 6.50 |
| 10月 | 1,393 | 41 | 112 | 21 | 10.98 | 5.49 | 5.85 |
| 11月 | 2,026 | 48 | 152 | 36 | 9.87 | 4.94 | 8.78 |
| 12月 | 1,808 | 65 | 124 | 34 | 10.45 | 5.23 | 7.57 |
| 112年 | | | | | | | |
| 1月 | 1,434 | 84 | 123 | 18 | 14.44 | 7.22 | 5.99 |
| 2月 | 1,347 | 64 | 127 | 41 | 14.18 | 7.09 | 6.22 |
| 當 期 較 上 期 增 減 | -6.07 | -23.81 | 3.25 | 127.78 | (-0.26) | (-0.13) | (0.23) |
| 當 期 較 上 年 同 期 增 減 | 26.96 | 100.00 | 176.09 | 13.89 | (6.83) | (3.41) | (1.30) |

資料來源：臺中市政府民政局

附 註：粗結婚率(月資料以折合年率計算)=結婚對數/期中人口數*1000。

8.離 婚 概 況

| 年月別 | 離婚對數 (對) | 對象為大陸港澳 配偶 | 對象為外籍配偶 | 同性婚姻 | 離婚對數中配偶為 大陸港澳及外籍人 士之對數比率(%) | 離婚人數中大陸港 澳及外籍配偶之人 數比率(%) | 粗離婚率 (‰) |
|----------------------|-------------|---------------|---------|--------|-----------------------------------|--------------------------------|-------------|
| 103年 | 6,295 | 745 | 467 | - | 19.25 | 9.63 | 2.32 |
| 104年 | 6,361 | 711 | 459 | - | 18.39 | 9.20 | 2.33 |
| 105年 | 6,370 | 659 | 446 | - | 17.35 | 8.67 | 2.31 |
| 106年 | 6,321 | 601 | 430 | - | 16.31 | 8.16 | 2.28 |
| 107年 | 6,670 | 613 | 499 | - | 16.67 | 8.34 | 2.39 |
| 108年 | 6,624 | 612 | 478 | 12 | 16.46 | 8.23 | 2.36 |
| 109年 | 6,419 | 416 | 374 | 39 | 12.31 | 6.15 | 2.28 |
| 110年 | 6,014 | 375 | 346 | 78 | 11.99 | 5.99 | 2.13 |
| 111年 | 6,456 | 374 | 406 | 74 | 12.08 | 6.04 | 2.29 |
| 2月 | 422 | 24 | 22 | 5 | 10.90 | 5.45 | 1.96 |
| 3月 | 576 | 35 | 37 | 8 | 12.50 | 6.25 | 2.41 |
| 4月 | 533 | 36 | 43 | 9 | 14.82 | 7.41 | 2.31 |
| 5月 | 552 | 25 | 29 | 7 | 9.78 | 4.89 | 2.32 |
| 6月 | 495 | 28 | 34 | 4 | 12.53 | 6.26 | 2.15 |
| 7月 | 578 | 33 | 44 | 7 | 13.32 | 6.66 | 2.43 |
| 8月 | 607 | 40 | 49 | 6 | 14.66 | 7.33 | 2.55 |
| 9月 | 568 | 29 | 40 | 6 | 12.15 | 6.07 | 2.47 |
| 10月 | 525 | 23 | 37 | 3 | 11.43 | 5.71 | 2.20 |
| 11月 | 534 | 35 | 25 | 6 | 11.24 | 5.62 | 2.31 |
| 12月 | 547 | 32 | 23 | 8 | 10.05 | 5.03 | 2.29 |
| 112年 | | | | | | | |
| 1月 | 397 | 34 | 20 | 7 | 13.60 | 6.80 | 1.66 |
| 2月 | 493 | 30 | 44 | 6 | 15.01 | 7.51 | 2.28 |
| 當 期 較 上 期 增 減 | 24.18 | -11.76 | 120.00 | -14.29 | (1.41) | (0.71) | (0.62) |
| 當 期 較 上 年 同 期 增 減 | 16.82 | 25.00 | 100.00 | 20.00 | (4.11) | (2.06) | (0.32) |

資料來源：臺中市政府民政局

附 註：粗離婚率(月資料以折合年率計算)=離婚對數/期中人口數*1000。

9.預 算 執 行

中華民國112年度(截至112年2月底止)

| 科 目 | 全年度預算數 | | 截至本月止分配預算數 | | 截至本月止累計執行數 | | |
|--------------------|--------------------|---------------|-------------------|--------------|-------------------|--------------|--------------|
| | 金額 (千元) | 百分比 (%) | 金額 (千元) | 占預算數 (%) | 金額 (千元) | 占預算數 (%) | 占分配數 (%) |
| 歲入總計 | 140,980,589 | 100.00 | 20,296,741 | 14.40 | 17,037,849 | 12.09 | 83.94 |
| 稅課收入 | 81,082,194 | 57.51 | 9,304,592 | 11.48 | 7,985,264 | 9.85 | 85.82 |
| 工程受益費收入 | - | - | - | -- | - | -- | -- |
| 罰款及賠償收入 | 2,024,884 | 1.44 | 246,792 | 12.19 | 256,994 | 12.69 | 104.13 |
| 規費收入 | 5,100,160 | 3.62 | 465,678 | 9.13 | 404,280 | 7.93 | 86.82 |
| 信託管理收入 | - | - | - | -- | - | -- | -- |
| 財產收入 | 734,973 | 0.52 | 158,084 | 21.51 | 172,297 | 23.44 | 108.99 |
| 營業盈餘及事業收入 | 10,804,807 | 7.66 | 4,807 | 0.04 | 4,807 | 0.04 | 100.00 |
| 補助收入 | 31,758,143 | 22.53 | 7,997,884 | 25.18 | 6,086,467 | 19.17 | 76.10 |
| 捐獻及贈與收入 | 355,489 | 0.25 | 9,642 | 2.71 | 6,167 | 1.73 | 63.96 |
| 自治稅捐收入 | - | - | - | -- | - | -- | -- |
| 其他收入 | 9,119,939 | 6.47 | 2,109,262 | 23.13 | 2,121,574 | 23.26 | 100.58 |
| 歲出總計(依機關別分) | 150,480,551 | 100.00 | 36,396,250 | 24.19 | 25,799,038 | 17.14 | 70.88 |
| 市議會 | 839,188 | 0.56 | 218,149 | 26.00 | 166,690 | 19.86 | 76.41 |
| 市政府 | 7,961,131 | 5.29 | 1,793,084 | 22.52 | 1,075,914 | 13.51 | 60.00 |
| 民政局 | 1,827,460 | 1.21 | 492,866 | 26.97 | 301,512 | 16.50 | 61.18 |
| 財政局 | 1,685,361 | 1.12 | 796,835 | 47.28 | 438,685 | 26.03 | 55.05 |
| 教育局 | 56,024,279 | 37.23 | 16,574,729 | 29.58 | 15,176,688 | 27.09 | 91.57 |
| 經濟發展局 | 741,980 | 0.49 | 169,536 | 22.85 | 86,927 | 11.72 | 51.27 |
| 建設局 | 11,705,228 | 7.78 | 1,449,898 | 12.39 | 255,937 | 2.19 | 17.65 |
| 交通局 | 5,448,087 | 3.62 | 602,353 | 11.06 | 200,572 | 3.68 | 33.30 |
| 都市發展局 | 944,789 | 0.63 | 370,338 | 39.20 | 174,766 | 18.50 | 47.19 |
| 農業局 | 2,326,995 | 1.55 | 267,288 | 11.49 | 151,442 | 6.51 | 56.66 |
| 觀光旅遊局 | 549,343 | 0.37 | 74,127 | 13.49 | 51,083 | 9.30 | 68.91 |
| 社會局 | 18,326,498 | 12.18 | 3,511,455 | 19.16 | 1,221,248 | 6.66 | 34.78 |
| 勞工局 | 466,989 | 0.31 | 131,428 | 28.14 | 82,131 | 17.59 | 62.49 |
| 警察局 | 11,264,016 | 7.49 | 3,605,697 | 32.01 | 2,467,298 | 21.90 | 68.43 |
| 消防局 | 3,179,871 | 2.11 | 928,910 | 29.21 | 599,501 | 18.85 | 64.54 |
| 衛生局 | 6,628,039 | 4.40 | 1,702,044 | 25.68 | 821,549 | 12.40 | 48.27 |
| 環境保護局 | 5,740,273 | 3.81 | 1,163,744 | 20.27 | 1,021,688 | 17.80 | 87.79 |
| 文化局 | 1,423,649 | 0.95 | 242,246 | 17.02 | 147,406 | 10.35 | 60.85 |
| 地政局 | 1,459,708 | 0.97 | 410,686 | 28.13 | 287,365 | 19.69 | 69.97 |
| 法制局 | 166,749 | 0.11 | 51,395 | 30.82 | 28,843 | 17.30 | 56.12 |
| 新聞局 | 271,703 | 0.18 | 80,156 | 29.50 | 68,416 | 25.18 | 85.35 |
| 地方稅務局 | 913,802 | 0.61 | 284,705 | 31.16 | 197,956 | 21.66 | 69.53 |
| 水利局 | 1,906,017 | 1.27 | 429,373 | 22.53 | 260,784 | 13.68 | 60.74 |
| 運動局 | 2,790,095 | 1.85 | 280,533 | 10.05 | 64,336 | 2.31 | 22.93 |
| 統籌支撥科目 | 5,389,301 | 3.58 | 764,675 | 14.19 | 450,302 | 8.36 | 58.89 |
| 調整公務員工待遇準備 | - | - | - | -- | - | -- | -- |
| 第二預備金 | 500,000 | 0.33 | - | - | - | - | -- |

資料來源：臺中市政府主計處

10.公 共 債 務 情 形

| 年月底別 | 公共債務法規範之債務 | | | 平均每人負擔債務 (千元) | 自償性債務未償餘額 ^① (含非營業特種基金) (千元) | 1年以上 ^② 公共債務比率 (%) | 未滿1年 ^③ 公共債務比率 (%) |
|----------------------|-------------|-----------------------|------------------|------------------|--|------------------------------------|------------------------------------|
| | 合計 (千元) | 1年以上債務未償餘額 實際數(千元) | 短期債務未償餘額 (千元) | | | | |
| 103年底 | 69,054,460 | 46,581,435 | 22,473,025 | 25.39 | 15,552,500 | 0.32 | 19.29 |
| 104年底 | 74,915,173 | 56,529,265 | 18,385,908 | 27.30 | 22,675,000 | 0.37 | 15.19 |
| 105年底 | 86,340,354 | 56,500,000 | 29,840,354 | 31.20 | 32,669,726 | 0.35 | 22.21 |
| 106年底 | 88,291,258 | 56,500,000 | 31,791,258 | 31.68 | 41,401,958 | 0.34 | 24.09 |
| 107年底 | 102,963,167 | 79,500,000 | 23,463,167 | 36.72 | 46,928,214 | 0.46 | 16.62 |
| 108年底 | 103,902,268 | 79,500,000 | 24,402,268 | 36.91 | 46,231,475 | 0.44 | 18.17 |
| 109年底 | 109,314,056 | 92,000,000 | 17,314,056 | 38.75 | 40,687,694 | 0.50 | 11.82 |
| 110年底 | 102,420,527 | 92,000,000 | 10,420,527 | 36.40 | 40,348,807 | 0.48 | 6.92 |
| 111年底 | ... | ... | ... | ... | ... | ... | ... |
| 2月底 | 102,700,000 | 92,000,000 | 10,700,000 | 36.52 | 41,723,340 | 0.46 | 7.08 |
| 3月底 | 101,700,000 | 92,000,000 | 9,700,000 | 36.19 | 41,728,340 | 0.46 | 6.42 |
| 4月底 | 102,200,000 | 92,000,000 | 10,200,000 | 36.42 | 41,728,340 | 0.46 | 6.75 |
| 5月底 | 94,000,000 | 90,000,000 | 4,000,000 | 33.56 | 42,128,340 | 0.45 | 2.65 |
| 6月底 | 90,600,000 | 90,000,000 | 600,000 | 32.37 | 43,375,000 | 0.45 | 0.40 |
| 7月底 | 93,600,000 | 90,000,000 | 3,600,000 | 33.44 | 43,375,000 | 0.45 | 2.22 |
| 8月底 | 93,600,000 | 90,000,000 | 3,600,000 | 33.42 | 46,975,000 | 0.45 | 2.22 |
| 9月底 | 98,799,328 | 92,000,000 | 6,799,328 | 35.25 | 43,375,000 | 0.46 | 4.18 |
| 10月底 | 98,600,000 | 92,000,000 | 6,600,000 | 35.16 | 49,975,000 | 0.46 | 4.06 |
| 11月底 | 99,900,000 | 92,000,000 | 7,900,000 | 35.60 | 43,585,000 | 0.46 | 4.86 |
| 112年底 | 101,835,955 | 92,000,000 | 9,835,955 | 36.24 | 45,485,000 | 0.46 | 6.05 |
| 1月底 | 101,214,993 | 92,000,000 | 9,214,993 | 35.96 | 45,585,000 | 0.43 | 6.12 |
| 2月底 | 99,350,260 | 92,000,000 | 7,350,260 | 35.23 | 45,585,000 | 0.43 | 4.88 |
| 當 期 較 上 期 增 減 | -1.84 | - | -20.24 | -2.03 | - | (-) | (-1.24) |
| 當 期 較 上 年 同 期 增 減 | -3.26 | - | -31.31 | -3.53 | 9.26 | (-0.03) | (-2.20) |

資料來源：臺中市政府財政局、財政部國庫署、審計部臺中市審計處

附 註：①「自償性債務未償餘額」係以未來營運所得資金或指經撥特定財源作為償債財源之債務。

②「1年以上公共債務比率」係以「1年以上債務未償餘額實際數占前3年度GDP平均數」計算；101及102年公共債務法修法以前係按「1年以上債務未償餘額實際數占歲出(含保留數)」計算。

③「未滿1年公共債務比率」係以「短期債務未償餘額占歲出(不含保留數)」計算。

④年資料為審定決算數；月資料為執行數。

11.稅 捐 徵 收

| 年月底別 | 稅捐收入 預算數 (千元) | 稅捐收入 實際數 (千元) | 實徵淨額 占預算數 比率(%) | 各稅實徵淨額(千元) | | | | | | |
|----------------------|---------------------|---------------------|-----------------------|------------|------------|------------|-----------|-----------|-----------|---------|
| | | | | 地價稅 | 土地增值稅 | 房屋稅 | 使用牌照稅 | 契稅 | 印花稅 | 娛樂稅 |
| 103年 | 36,923,305 | 39,783,818 | 107.75 | 6,140,502 | 14,335,737 | 8,022,371 | 8,191,365 | 1,985,493 | 987,920 | 120,251 |
| 104年 | 38,942,094 | 41,695,082 | 107.07 | 6,087,615 | 15,562,000 | 8,428,366 | 8,524,622 | 1,849,514 | 1,124,103 | 118,863 |
| 105年 | 40,376,480 | 39,852,162 | 98.70 | 8,803,314 | 11,185,214 | 8,631,349 | 8,712,846 | 1,409,983 | 989,207 | 120,252 |
| 106年 | 41,451,372 | 43,009,147 | 103.76 | 8,876,806 | 13,580,704 | 8,833,331 | 8,883,588 | 1,643,663 | 1,061,324 | 129,730 |
| 107年 | 42,035,037 | 43,609,362 | 103.75 | 8,156,769 | 14,366,283 | 9,031,492 | 9,034,081 | 1,655,199 | 1,200,927 | 164,611 |
| 108年 | 42,913,347 | 47,714,282 | 111.19 | 8,371,830 | 17,481,802 | 9,316,901 | 9,158,306 | 1,920,134 | 1,266,966 | 198,343 |
| 109年 | 43,024,577 | 47,798,183 | 111.10 | 6,479,285 | 18,850,548 | 9,376,715 | 9,256,626 | 2,279,377 | 1,371,394 | 184,239 |
| 110年 | 46,022,377 | 46,580,058 | 101.21 | 6,409,792 | 16,986,346 | 9,963,189 | 9,364,364 | 2,200,482 | 1,535,238 | 120,646 |
| 111年 | 48,000,000 | 43,894,705 | 91.45 | 6,498,521 | 13,483,640 | 10,064,900 | 9,514,652 | 2,470,716 | 1,671,890 | 190,386 |
| 2月 | 1,540,010 | 1,584,670 | 102.90 | 12,286 | 1,259,639 | 32,740 | 80,847 | 132,527 | 53,020 | 13,612 |
| 3月 | 1,879,814 | 2,679,671 | 142.55 | 22,566 | 1,801,785 | 54,453 | 285,130 | 297,163 | 193,271 | 25,303 |
| 4月 | 6,879,095 | 7,077,833 | 102.89 | 9,249 | 1,420,740 | 172,462 | 5,166,310 | 210,809 | 83,614 | 14,649 |
| 5月 | 11,289,316 | 10,337,800 | 91.57 | 7,127 | 1,229,692 | 6,026,285 | 2,652,802 | 208,532 | 199,796 | 13,566 |
| 6月 | 5,638,463 | 5,181,647 | 91.90 | 16,576 | 1,049,579 | 3,087,621 | 763,630 | 178,139 | 74,632 | 11,469 |
| 7月 | 2,170,689 | 1,714,129 | 78.97 | 6,857 | 818,794 | 432,213 | 98,093 | 136,205 | 202,872 | 19,095 |
| 8月 | 1,854,479 | 1,333,118 | 71.89 | 7,100 | 832,541 | 69,996 | 72,737 | 228,836 | 105,217 | 16,691 |
| 9月 | 1,789,448 | 1,585,077 | 88.58 | 36,257 | 1,022,967 | 40,051 | 48,222 | 203,627 | 218,301 | 15,653 |
| 10月 | 1,989,892 | 1,162,546 | 58.42 | 184,101 | 534,805 | 30,033 | 79,777 | 213,379 | 105,806 | 14,644 |
| 11月 | 6,623,125 | 5,541,024 | 83.66 | 4,345,648 | 642,702 | 33,597 | 90,898 | 218,496 | 194,203 | 15,480 |
| 112年 | 4,217,588 | 3,167,872 | 75.11 | 1,823,265 | 945,102 | 49,133 | 43,775 | 230,211 | 60,895 | 15,490 |
| 1月 | 2,234,887 | 1,036,861 | 46.39 | 32,082 | 549,032 | 22,869 | 99,454 | 128,132 | 191,501 | 13,790 |
| 2月 | 1,699,370 | 1,157,437 | 68.11 | 19,904 | 778,427 | 32,898 | 102,506 | 150,069 | 57,898 | 15,735 |
| 當 期 較 上 期 增 減 | -23.96 | 11.63 | (21.72) | -37.96 | 41.78 | 43.85 | 3.07 | 17.12 | -69.77 | 14.10 |
| 當 期 較 上 年 同 期 增 減 | 10.35 | -26.96 | (-34.79) | 62.01 | -38.20 | 0.48 | 26.79 | 13.24 | 9.20 | 15.60 |

資料來源：臺中市政府地方稅務局

12.建 築 管 理

| 年月別 | 核發建築物建造執照 | | 核發建築物使用執照 | | 核發建築物拆除執照 | | 違章建築案件(件) | | |
|----------------------|-----------|------------------|-----------|------------------|-----------|------------------|-----------|--------|-------|
| | 件數 (件) | 總樓地板面積 (平方公尺) | 件數 (件) | 總樓地板面積 (平方公尺) | 件數 (件) | 總樓地板面積 (平方公尺) | 拆除數 | 查報數 | |
| | | | | | | | | 既存違章建築 | 新違章建築 |
| 103年 | 3,344 | 5,752,690 | 3,254 | 4,574,412 | 421 | 192,638 | 1,725 | - | - |
| 104年 | 2,680 | 3,783,073 | 3,192 | 4,745,651 | 451 | 160,816 | 2,821 | - | - |
| 105年 | 2,202 | 3,905,920 | 2,538 | 3,878,003 | 385 | 181,308 | 4,010 | - | - |
| 106年 | 2,660 | 4,148,236 | 2,374 | 3,971,281 | 478 | 193,832 | 2,724 | - | - |
| 107年 | 2,966 | 5,052,058 | 2,559 | 3,792,858 | 447 | 230,099 | 2,825 | - | - |
| 108年 | 2,599 | 5,578,556 | 2,397 | 3,330,248 | 487 | 234,364 | 3,086 | 3,506 | 4,884 |
| 109年 | 2,873 | 6,642,952 | 2,230 | 4,194,520 | 590 | 331,758 | 3,181 | 4,045 | 5,630 |
| 110年 | 2,630 | 7,422,897 | 2,114 | 3,471,907 | 500 | 268,426 | 3,400 | 4,609 | 5,248 |
| 111年 | 2,605 | 7,097,391 | 2,189 | 4,279,977 | 524 | 272,139 | 7,631 | 4,392 | 3,955 |
| 2月 | 130 | 485,748 | 115 | 217,218 | 23 | 10,451 | 221 | 287 | 260 |
| 3月 | 325 | 517,829 | 208 | 273,266 | 48 | 13,523 | 273 | 460 | 471 |
| 4月 | 192 | 635,105 | 122 | 335,647 | 28 | 8,525 | 225 | 456 | 417 |
| 5月 | 192 | 569,451 | 192 | 332,364 | 41 | 34,222 | 310 | 443 | 455 |
| 6月 | 277 | 846,457 | 167 | 404,326 | 61 | 33,402 | 258 | 360 | 245 |
| 7月 | 171 | 389,383 | 227 | 381,801 | 39 | 29,527 | 364 | 342 | 294 |
| 8月 | 209 | 603,015 | 171 | 424,764 | 43 | 31,043 | 345 | 347 | 281 |
| 9月 | 224 | 735,443 | 223 | 251,653 | 33 | 28,246 | 332 | 314 | 290 |
| 10月 | 234 | 508,201 | 179 | 537,309 | 43 | 11,789 | 1,169 | 282 | 267 |
| 11月 | 219 | 735,255 | 207 | 334,599 | 47 | 20,049 | 1,641 | 392 | 283 |
| 12月 | 180 | 497,572 | 203 | 424,280 | 42 | 20,388 | 2,236 | 342 | 310 |
| 112年 | | | | | | | | | |
| 1月 | 168 | 361,007 | 129 | 372,838 | 40 | 10,267 | 1,081 | 248 | 288 |
| 2月 | 153 | 564,543 | 119 | 259,383 | 34 | 12,071 | 604 | 394 | 278 |
| 當 期 較 上 期 增 減 | -8.93 | 56.38 | -7.75 | -30.43 | -15.00 | 17.57 | -44.13 | 58.87 | -3.47 |
| 當 期 較 上 年 同 期 增 減 | 17.69 | 16.22 | 3.48 | 19.41 | 47.83 | 15.50 | 173.30 | 37.28 | 6.92 |

資料來源：臺中市政府都市發展局、內政部營建署

13.建 築 物 開 工

| 年月別 | 合計 | | 住宅 | | 其他建築物 | |
|----------------------|-----------|------------------|-----------|------------------|-----------|------------------|
| | 件數 (件) | 總樓地板面積 (平方公尺) | 總計 (件) | 總樓地板面積 (平方公尺) | 總計 (件) | 總樓地板面積 (平方公尺) |
| | | | | | | |
| 103年 | 3,029 | 3,924,896 | 2,408 | 2,763,690 | 621 | 1,161,206 |
| 104年 | 2,335 | 3,460,366 | 1,828 | 2,346,243 | 507 | 1,114,123 |
| 105年 | 2,072 | 2,402,303 | 1,553 | 1,631,675 | 519 | 770,628 |
| 106年 | 2,373 | 3,737,282 | 1,821 | 2,554,779 | 552 | 1,182,503 |
| 107年 | 2,699 | 4,168,638 | 2,065 | 3,219,002 | 634 | 949,636 |
| 108年 | 2,408 | 5,274,315 | 1,878 | 3,960,235 | 530 | 1,314,080 |
| 109年 | 2,614 | 6,507,874 | 2,068 | 4,678,544 | 546 | 1,829,330 |
| 110年 | 2,445 | 6,516,121 | 1,929 | 4,911,077 | 516 | 1,605,044 |
| 111年 | 2,392 | 7,011,016 | 1,827 | 4,955,881 | 565 | 2,055,135 |
| 2月 | 132 | 272,238 | 94 | 223,957 | 38 | 48,281 |
| 3月 | 261 | 1,033,531 | 209 | 677,113 | 52 | 356,418 |
| 4月 | 188 | 529,544 | 135 | 384,273 | 53 | 145,271 |
| 5月 | 195 | 679,053 | 145 | 471,578 | 50 | 207,475 |
| 6月 | 156 | 449,898 | 118 | 338,701 | 38 | 111,197 |
| 7月 | 210 | 420,004 | 165 | 317,588 | 45 | 102,416 |
| 8月 | 209 | 598,660 | 159 | 308,394 | 50 | 290,266 |
| 9月 | 205 | 587,374 | 167 | 451,531 | 38 | 135,843 |
| 10月 | 219 | 912,593 | 164 | 554,891 | 55 | 357,702 |
| 11月 | 222 | 362,217 | 179 | 305,274 | 43 | 56,943 |
| 12月 | 225 | 684,039 | 155 | 528,123 | 70 | 155,916 |
| 112年 | | | | | | |
| 1月 | 136 | 370,067 | 94 | 232,632 | 42 | 137,435 |
| 2月 | 131 | 282,467 | 87 | 160,875 | 44 | 121,592 |
| 當 期 較 上 期 增 減 | -3.68 | -23.67 | -7.45 | -30.85 | 4.76 | -11.53 |
| 當 期 較 上 年 同 期 增 減 | -0.76 | 3.76 | -7.45 | -28.17 | 15.79 | 151.84 |

資料來源：臺中市政府都市發展局、內政部營建署

14.土 地 登 記

| 年月別 | 標示變更登記 | | 所有權 | | | | | |
|----------------------|-----------|--------------|-----------|--------------|-----------|--------------|-----------|--------------|
| | | | 第一次登記 | | 變更登記 | | 買 賣 | |
| | 筆數 (筆) | 面積 (平方公尺) | 筆數 (筆) | 面積 (平方公尺) | 筆數 (筆) | 面積 (平方公尺) | 筆數 (筆) | 面積 (平方公尺) |
| 103年 | 54,816 | 206,432,382 | 528 | 340,846 | 144,678 | 55,012,029 | 84,693 | 22,749,186 |
| 104年 | 58,959 | 342,362,502 | 559 | 1,105,012 | 135,945 | 51,728,863 | 75,112 | 19,122,621 |
| 105年 | 49,393 | 38,607,344 | 716 | 624,088 | 110,480 | 43,286,190 | 53,927 | 13,747,551 |
| 106年 | 53,322 | 60,874,523 | 821 | 893,366 | 119,355 | 50,919,176 | 63,497 | 18,893,843 |
| 107年 | 55,088 | 73,510,851 | 746 | 1,663,525 | 123,384 | 46,438,408 | 65,854 | 18,652,872 |
| 108年 | 52,927 | 158,833,592 | 679 | 533,148 | 128,444 | 45,958,468 | 70,292 | 18,635,168 |
| 109年 | 63,669 | 89,322,473 | 602 | 760,353 | 154,825 | 62,699,728 | 77,427 | 20,280,252 |
| 110年 | 57,654 | 76,270,518 | 412 | 238,987 | 140,703 | 50,489,672 | 79,888 | 19,385,875 |
| 111年 | 51,773 | 54,768,555 | 1,269 | 1,050,748 | 136,096 | 48,092,563 | 72,102 | 16,955,971 |
| 2月 | 1,416 | 1,513,795 | 12 | 17,735 | 8,187 | 2,889,289 | 4,727 | 1,143,431 |
| 3月 | 2,539 | 1,926,193 | 20 | 7,440 | 13,009 | 4,486,530 | 7,160 | 1,581,599 |
| 4月 | 2,101 | 1,934,971 | 11 | 11,148 | 11,981 | 4,506,721 | 6,941 | 1,628,564 |
| 5月 | 2,700 | 2,916,514 | 7 | 4,317 | 12,947 | 5,333,462 | 6,962 | 1,831,175 |
| 6月 | 10,371 | 6,155,917 | 18 | 6,381 | 11,954 | 4,428,923 | 6,627 | 1,644,683 |
| 7月 | 2,499 | 1,845,005 | 43 | 21,065 | 10,763 | 3,643,541 | 5,377 | 975,264 |
| 8月 | 9,500 | 10,283,915 | 13 | 122,689 | 10,881 | 3,703,774 | 5,370 | 1,309,355 |
| 9月 | 2,581 | 7,654,663 | 317 | 290,664 | 10,279 | 3,496,749 | 5,600 | 1,306,444 |
| 10月 | 1,705 | 1,507,471 | 26 | 23,225 | 9,964 | 3,560,300 | 5,016 | 1,356,781 |
| 11月 | 12,326 | 14,131,672 | 199 | 102,459 | 10,653 | 3,562,952 | 5,060 | 1,234,922 |
| 12月 | 1,633 | 2,379,001 | 265 | 218,518 | 11,886 | 3,897,207 | 5,748 | 1,210,862 |
| 112年 | | | | | | | | |
| 1月 | 1,928 | 19,034,537 | 56 | 63,533 | 9,131 | 3,300,777 | 3,902 | 937,698 |
| 2月 | 1,473 | 2,242,843 | 1 | 40 | 9,760 | 3,281,646 | 4,593 | 986,102 |
| 當 期 較 上 期 增 減 | -23.60 | -88.22 | -98.21 | -99.94 | 6.89 | -0.58 | 17.71 | 5.16 |
| 當 期 較 上 年 同 期 增 減 | 4.03 | 48.16 | -91.67 | -99.77 | 19.21 | 13.58 | -2.83 | -13.76 |

資料來源：臺中市政府地政局

14.土 地 登 記 (續)

| 年月別 | 他項權利登記 | | 抵押權設定 | | 抵押權塗銷 | |
|----------------------|---------|------------|---------|------------|--------|------------|
| | 筆數(筆) | 面積(平方公尺) | 筆數(筆) | 面積(平方公尺) | 筆數(筆) | 面積(平方公尺) |
| 103年 | 220,096 | 55,022,132 | 104,105 | 20,473,753 | 86,320 | 21,024,056 |
| 104年 | 206,485 | 50,615,032 | 98,746 | 17,108,323 | 77,373 | 19,432,319 |
| 105年 | 187,973 | 51,033,434 | 92,439 | 18,347,992 | 71,601 | 19,271,513 |
| 106年 | 199,263 | 46,098,902 | 104,750 | 16,769,666 | 72,214 | 15,860,164 |
| 107年 | 209,553 | 46,307,190 | 107,810 | 17,375,011 | 74,309 | 15,752,043 |
| 108年 | 213,991 | 45,469,887 | 114,535 | 17,532,992 | 76,930 | 15,030,896 |
| 109年 | 239,250 | 45,366,414 | 128,270 | 17,191,988 | 86,774 | 16,596,284 |
| 110年 | 233,261 | 47,260,606 | 124,599 | 17,056,728 | 85,726 | 17,775,706 |
| 111年 | 241,837 | 45,220,509 | 132,482 | 16,398,675 | 85,412 | 16,502,410 |
| 2月 | 13,597 | 2,277,747 | 7,662 | 1,002,103 | 4,632 | 700,430 |
| 3月 | 22,301 | 4,816,026 | 12,394 | 1,493,254 | 7,935 | 2,536,422 |
| 4月 | 21,575 | 3,903,577 | 11,960 | 1,421,902 | 7,648 | 1,493,130 |
| 5月 | 22,277 | 4,868,360 | 11,935 | 1,873,224 | 7,949 | 1,661,475 |
| 6月 | 20,413 | 3,363,259 | 11,122 | 1,287,166 | 7,116 | 1,215,663 |
| 7月 | 19,265 | 3,334,773 | 9,989 | 1,280,493 | 7,125 | 1,187,712 |
| 8月 | 20,852 | 3,985,929 | 11,537 | 1,329,368 | 7,402 | 1,374,715 |
| 9月 | 18,699 | 3,329,745 | 10,301 | 1,205,206 | 6,658 | 1,244,651 |
| 10月 | 19,721 | 3,308,498 | 10,672 | 1,120,079 | 7,100 | 1,195,137 |
| 11月 | 19,939 | 3,651,322 | 10,947 | 1,085,809 | 7,001 | 1,311,903 |
| 12月 | 21,136 | 3,794,966 | 12,148 | 1,675,308 | 7,084 | 1,198,434 |
| 112年 | | | | | | |
| 1月 | 15,097 | 3,162,690 | 7,831 | 988,784 | 5,344 | 1,373,323 |
| 2月 | 16,026 | 2,897,720 | 8,679 | 968,713 | 5,932 | 997,704 |
| 當 期 較 上 期 增 減 | 6.15 | -8.38 | 10.83 | -2.03 | 11.00 | -27.35 |
| 當 期 較 上 年 同 期 增 減 | 17.86 | 27.22 | 13.27 | -3.33 | 28.07 | 42.44 |

資料來源：臺中市政府地政局

15.建 物 登 記

| 年月別 | 標示變更登記 | | 所有權 | | | | | |
|----------------------|-----------|--------------|-----------|--------------|-----------|--------------|-----------|--------------|
| | | | 第一次登記 | | 變更登記 | | 買 賣 | |
| | 棟數 (棟) | 面積 (平方公尺) | 棟數 (棟) | 面積 (平方公尺) | 棟數 (棟) | 面積 (平方公尺) | 棟數 (棟) | 面積 (平方公尺) |
| 103年 | 25,317 | 6,657,991 | 17,209 | 4,788,306 | 63,323 | 8,358,352 | 47,887 | 5,861,779 |
| 104年 | 15,557 | 3,217,592 | 18,255 | 5,126,785 | 60,942 | 7,866,419 | 44,247 | 5,107,486 |
| 105年 | 27,080 | 6,678,666 | 15,473 | 4,282,779 | 47,698 | 6,230,206 | 32,753 | 3,789,140 |
| 106年 | 19,794 | 7,244,332 | 15,564 | 4,533,966 | 54,216 | 6,929,742 | 39,332 | 4,269,054 |
| 107年 | 17,808 | 4,651,367 | 15,411 | 4,076,598 | 53,933 | 6,894,769 | 39,804 | 4,346,115 |
| 108年 | 18,682 | 4,766,749 | 15,927 | 3,776,382 | 59,132 | 7,066,200 | 43,438 | 4,612,346 |
| 109年 | 18,434 | 5,385,961 | 20,197 | 4,356,583 | 64,531 | 7,876,193 | 48,623 | 5,169,458 |
| 110年 | 15,728 | 8,141,513 | 18,170 | 4,327,169 | 64,876 | 8,138,836 | 49,990 | 5,313,910 |
| 111年 | 14,238 | 3,090,317 | 24,391 | 5,175,680 | 67,712 | 7,818,001 | 50,695 | 5,025,219 |
| 2月 | 398 | 131,136 | 1,349 | 285,271 | 4,001 | 522,277 | 3,116 | 340,269 |
| 3月 | 653 | 103,663 | 2,154 | 659,723 | 6,310 | 722,588 | 4,953 | 511,909 |
| 4月 | 575 | 105,134 | 1,590 | 295,670 | 6,210 | 719,090 | 4,570 | 467,010 |
| 5月 | 788 | 143,176 | 1,670 | 433,254 | 5,793 | 684,534 | 4,338 | 452,342 |
| 6月 | 3,757 | 606,728 | 1,336 | 268,875 | 5,543 | 677,586 | 4,191 | 426,451 |
| 7月 | 737 | 170,380 | 3,046 | 546,196 | 4,811 | 548,376 | 3,452 | 348,116 |
| 8月 | 1,203 | 457,115 | 1,518 | 346,085 | 5,489 | 641,942 | 4,027 | 370,218 |
| 9月 | 621 | 180,719 | 3,417 | 556,889 | 5,335 | 604,879 | 4,098 | 390,090 |
| 10月 | 417 | 140,077 | 1,647 | 259,646 | 5,517 | 584,059 | 4,069 | 352,597 |
| 11月 | 3,553 | 758,009 | 3,661 | 615,257 | 5,655 | 651,141 | 4,286 | 415,358 |
| 12月 | 899 | 162,657 | 1,799 | 511,118 | 6,567 | 702,435 | 4,924 | 472,558 |
| 112年 | | | | | | | | |
| 1月 | 601 | 182,202 | 1,460 | 418,527 | 3,966 | 533,760 | 2,666 | 288,926 |
| 2月 | 507 | 93,129 | 1,315 | 261,756 | 5,053 | 601,953 | 3,232 | 325,199 |
| 當 期 較 上 期 增 減 | -15.64 | -48.89 | -9.93 | -37.46 | 27.41 | 12.78 | 21.23 | 12.55 |
| 當 期 較 上 年 同 期 增 減 | 27.39 | -28.98 | -2.52 | -8.24 | 26.29 | 15.26 | 3.72 | -4.43 |

資料來源：臺中市政府地政局

15.建 物 登 記 (續)

| 年月別 | 他項權利登記 | | 抵押權設定 | | 抵押權塗銷 | |
|----------------------|---------|------------|--------|------------|--------|------------|
| | 棟數(棟) | 面積(平方公尺) | 棟數(棟) | 面積(平方公尺) | 棟數(棟) | 面積(平方公尺) |
| 103年 | 147,313 | 25,859,448 | 73,682 | 10,958,672 | 58,922 | 10,453,189 |
| 104年 | 135,168 | 24,948,360 | 70,084 | 12,132,986 | 51,566 | 8,836,556 |
| 105年 | 125,041 | 23,534,475 | 65,192 | 11,010,479 | 47,311 | 8,862,377 |
| 106年 | 133,905 | 21,931,737 | 74,383 | 10,425,028 | 49,907 | 8,268,365 |
| 107年 | 142,770 | 23,598,246 | 75,986 | 11,368,006 | 51,822 | 8,379,093 |
| 108年 | 143,745 | 24,295,095 | 81,081 | 11,996,860 | 53,691 | 9,323,486 |
| 109年 | 155,758 | 24,046,451 | 89,138 | 12,099,636 | 58,521 | 8,977,406 |
| 110年 | 152,316 | 23,575,203 | 86,627 | 11,428,743 | 57,915 | 8,677,904 |
| 111年 | 164,539 | 27,865,115 | 96,500 | 13,297,210 | 58,195 | 10,530,779 |
| 2月 | 8,988 | 3,454,866 | 5,340 | 1,755,164 | 3,137 | 1,559,720 |
| 3月 | 15,448 | 2,099,303 | 8,830 | 1,064,848 | 5,682 | 830,397 |
| 4月 | 14,954 | 2,266,057 | 8,921 | 1,085,646 | 5,217 | 861,778 |
| 5月 | 15,331 | 2,293,822 | 8,866 | 1,188,070 | 5,690 | 834,847 |
| 6月 | 13,714 | 3,785,350 | 7,746 | 1,173,886 | 5,016 | 1,526,679 |
| 7月 | 13,174 | 1,807,962 | 7,131 | 892,944 | 4,835 | 711,239 |
| 8月 | 14,025 | 1,971,328 | 8,288 | 1,039,857 | 5,021 | 684,996 |
| 9月 | 12,450 | 2,007,051 | 7,390 | 1,047,201 | 4,452 | 725,679 |
| 10月 | 12,883 | 1,884,424 | 7,823 | 891,420 | 4,389 | 592,424 |
| 11月 | 13,848 | 2,164,199 | 8,330 | 986,956 | 4,685 | 717,096 |
| 12月 | 15,233 | 2,017,779 | 9,509 | 1,067,800 | 4,802 | 697,342 |
| 112年 | | | | | | |
| 1月 | 10,258 | 1,656,724 | 5,806 | 711,806 | 3,795 | 697,829 |
| 2月 | 11,671 | 1,535,155 | 6,495 | 784,792 | 4,300 | 579,044 |
| 當 期 較 上 期 增 減 | 13.77 | -7.34 | 11.87 | 10.25 | 13.31 | -17.02 |
| 當 期 較 上 年 同 期 增 減 | 29.85 | -55.57 | 21.63 | -55.29 | 37.07 | -62.88 |

資料來源：臺中市政府地政局

16.工 商 經 濟

| 年月底別 | 公司行號登記現有家數(家) | | | 公司行號登記資本額(百萬元) | | | 營利事業 | |
|-------------------|---------------|---------|---------|----------------|-----------|--------|---------|---------------|
| | 合計 | 公司登記 | 商業登記 | 合計 | 公司登記 | 商業登記 | 家數(家) | 累計銷售額(千元) |
| 103年底 | 186,929 | 85,159 | 101,770 | 1,571,256 | 1,553,227 | 18,029 | 171,750 | 3,894,109,525 |
| 104年底 | 192,280 | 88,381 | 103,899 | 1,615,770 | 1,597,197 | 18,573 | 176,750 | 3,830,646,743 |
| 105年底 | 197,932 | 92,069 | 105,863 | 1,657,848 | 1,638,843 | 19,005 | 181,143 | 3,773,547,783 |
| 106年底 | 204,239 | 96,174 | 108,065 | 1,699,331 | 1,679,880 | 19,452 | 186,470 | 3,991,224,176 |
| 107年底 | 210,491 | 98,980 | 111,511 | 1,738,007 | 1,717,911 | 20,095 | 192,022 | 4,259,595,905 |
| 108年底 | 215,959 | 101,419 | 114,540 | 1,840,955 | 1,820,248 | 20,707 | 197,491 | 4,288,428,452 |
| 109年底 | 223,754 | 105,401 | 118,353 | 1,914,145 | 1,892,582 | 21,563 | 204,224 | 4,384,414,171 |
| 110年底 | 232,893 | 109,780 | 123,113 | 2,030,500 | 2,007,892 | 22,608 | 212,755 | 5,067,072,143 |
| 111年底 | 241,235 | 113,762 | 127,473 | 2,094,885 | 2,071,239 | 23,647 | 219,776 | 5,343,351,488 |
| 2月底 | 234,180 | 110,398 | 123,782 | 2,041,547 | 2,018,811 | 22,736 | 213,655 | 802,496,744 |
| 3月底 | 235,546 | 111,022 | 124,524 | 2,046,841 | 2,023,948 | 22,893 | 214,553 | 845,173,250 |
| 4月底 | 236,395 | 111,463 | 124,932 | 2,048,892 | 2,025,905 | 22,987 | 215,492 | 1,706,342,246 |
| 5月底 | 237,184 | 111,888 | 125,296 | 2,053,938 | 2,030,881 | 23,057 | 216,085 | 1,745,641,849 |
| 6月底 | 237,748 | 112,174 | 125,574 | 2,057,096 | 2,033,967 | 23,129 | 216,755 | 2,583,478,490 |
| 7月底 | 238,366 | 112,442 | 125,924 | 2,066,323 | 2,043,089 | 23,235 | 217,075 | 2,621,521,741 |
| 8月底 | 239,014 | 112,781 | 126,233 | 2,071,561 | 2,048,274 | 23,287 | 217,661 | 3,484,687,959 |
| 9月底 | 239,540 | 113,030 | 126,510 | 2,075,708 | 2,052,326 | 23,383 | 218,064 | 3,523,721,750 |
| 10月底 | 240,136 | 113,266 | 126,870 | 2,080,968 | 2,057,499 | 23,470 | 218,759 | 4,375,160,789 |
| 11月底 | 240,826 | 113,605 | 127,221 | 2,089,729 | 2,066,172 | 23,557 | 219,417 | 4,410,125,783 |
| 12月底 | 241,235 | 113,762 | 127,473 | 2,094,885 | 2,071,239 | 23,647 | 219,776 | 5,343,351,488 |
| 112年底 | | | | | | | | |
| 1月底 | 241,553 | 113,857 | 127,696 | 2,104,726 | 2,081,041 | 23,685 | 219,838 | 28,205,321 |
| 2月底 | 242,204 | 114,142 | 128,062 | 2,107,838 | 2,084,082 | 23,756 | ... | ... |
| 當 期 較 上 期 增 減 | 0.27 | 0.25 | 0.29 | 0.15 | 0.15 | 0.30 | ... | ... |
| 當 期 較 上 年 同 期 增 減 | 3.43 | 3.39 | 3.46 | 3.25 | 3.23 | 4.49 | ... | ... |

資料來源：臺中市政府經濟發展局、財政部統計處

16.工 商 經 濟 (續)

| 年月底別 | 工廠登記現有家數(家) | 中部科學園區 | | | | 臺中工業區 | |
|-------------------|-------------|-------------------------------|-------------------------------|-------------------------------|---------------------------|-------------|---------------|
| | | 有效核准廠商 ^{①③} 家數(家) | 已入區登記廠商 ^① 家數(家) | 產業累計 ^{①②} 營業額(億元) | 就業總人數 ^① (人) | 廠商家數 (家) | 廠商資本額 (億元) |
| 103年底 | 16,965 | 143 | 117 | 5,126.69 | 30,669 | 1,048 | 3,332.87 |
| 104年底 | 17,525 | 146 | 123 | 4,817.79 | 31,435 | 1,029 | 3,407.87 |
| 105年底 | 18,204 | 156 | 122 | 4,957.75 | 38,156 | 1,023 | 3,928.40 |
| 106年底 | 18,857 | 150 | 130 | 5,523.44 | 41,483 | 1,032 | 4,750.22 |
| 107年底 | 19,202 | 153 | 128 | 7,125.71 | 45,634 | 1,039 | 4,716.32 |
| 108年底 | 19,250 | 157 | 127 | 7,844.37 | 48,411 | 1,026 | 7,050.91 |
| 109年底 | 19,155 | 166 | 129 | 9,248.52 | 49,242 | 1,030 | 7,256.23 |
| 110年底 | 19,368 | 177 | 134 | 10,226.96 | 49,968 | 1,040 | 6,842.17 |
| 111年底 | 19,185 | 177 | 135 | 11,586.58 | 52,596 | 1,033 | 6,850.17 |
| 2月底 | 19,299 | 177 | 135 | 1,667.40 | 50,286 | 1,037 | 6,845.01 |
| 3月底 | 19,275 | 176 | 134 | - | 50,204 | 1,039 | 6,844.35 |
| 4月底 | 19,297 | 174 | 134 | 3,635.11 | 50,226 | 1,039 | 6,846.26 |
| 5月底 | 19,282 | 175 | 133 | - | 50,587 | 1,040 | 6,846.57 |
| 6月底 | 19,268 | 175 | 134 | 5,647.35 | 50,690 | 1,038 | 6,845.25 |
| 7月底 | 19,270 | 175 | 133 | - | 51,378 | 1,041 | 6,848.38 |
| 8月底 | 19,269 | 175 | 133 | 7,622.67 | 51,788 | 1,039 | 6,848.41 |
| 9月底 | 19,244 | 176 | 133 | - | 51,869 | 1,038 | 6,847.60 |
| 10月底 | 19,226 | 176 | 134 | 9,588.36 | 52,857 | 1,036 | 6,847.42 |
| 11月底 | 19,200 | 175 | 135 | - | 53,041 | 1,034 | 6,849.27 |
| 12月底 | 19,185 | 177 | 135 | 11,586.58 | 52,596 | 1,033 | 6,850.17 |
| 112年底 | | | | | | | |
| 1月底 | 19,178 | 177 | 135 | - | 52,760 | 1,033 | 6,580.37 |
| 2月底 | 19,164 | 177 | 135 | 1,405.04 | 53,555 | 1,033 | 7,032.19 |
| 當 期 較 上 期 增 減 | -0.07 | - | - | -- | 1.51 | - | 6.87 |
| 當 期 較 上 年 同 期 增 減 | -0.70 | - | - | -15.73 | 6.50 | -0.39 | 2.73 |

資料來源：國家科學及技術委員會、經濟部工業局中區工業區管理處、臺中市政府經濟發展局

附 註：①僅包含臺中園區與后里園區。②每偶數月發布。③106年4月起中科有效核准廠商家數不含研究機構數。

17.電力供應

| 年月別 | 用戶用電量(度) | | | | | |
|----------------------|----------------|---------------|---------|----------------|-------------|----------------|
| | 合計 | 住宅部門 | | 服務業部門 (含包燈) | 農林漁牧 | 工業部門 |
| | | 總用電量 | 平均每戶用電量 | | | |
| 103年 | - | - | - | - | - | - |
| 104年 | - | - | - | - | - | - |
| 105年 | 26,787,935,222 | 5,770,525,910 | 7,913 | 6,378,695,581 | 164,943,467 | 14,473,770,264 |
| 106年 | 28,737,436,916 | 5,806,814,422 | 7,825 | 6,486,588,751 | 164,257,948 | 16,279,775,795 |
| 107年 | 30,488,117,174 | 5,875,928,555 | 7,765 | 5,418,671,958 | 171,151,953 | 19,022,364,708 |
| 108年 | 31,134,672,207 | 5,838,019,128 | 7,586 | 5,477,749,550 | 172,390,737 | 19,646,512,792 |
| 109年 | 32,701,666,671 | 6,265,857,691 | 8,012 | 5,542,022,202 | 174,719,672 | 20,719,067,105 |
| 110年 | 34,368,596,757 | 6,508,364,863 | 8,175 | 5,607,026,840 | 170,969,029 | 22,082,236,025 |
| 111年 | 34,214,913,490 | 6,378,817,139 | 7,874 | 5,910,230,657 | 168,071,830 | 21,757,793,864 |
| 1月 | 2,697,537,185 | 438,440,377 | 550 | 445,652,183 | 12,046,373 | 1,801,398,252 |
| 2月 | 2,463,247,945 | 468,001,571 | 577 | 403,659,939 | 11,234,240 | 1,580,352,195 |
| 3月 | 2,841,263,423 | 493,364,196 | 618 | 450,297,806 | 12,555,661 | 1,885,045,760 |
| 4月 | 2,675,712,556 | 431,839,029 | 531 | 419,967,025 | 12,046,805 | 1,811,859,697 |
| 5月 | 2,762,931,756 | 408,168,040 | 510 | 461,434,918 | 12,744,958 | 1,880,583,840 |
| 6月 | 2,822,488,631 | 479,169,616 | 587 | 495,925,111 | 13,844,912 | 1,833,548,992 |
| 7月 | 3,078,634,731 | 582,626,690 | 726 | 554,571,523 | 15,141,035 | 1,926,295,483 |
| 8月 | 3,134,694,159 | 663,063,369 | 809 | 565,036,800 | 17,024,411 | 1,889,569,579 |
| 9月 | 3,163,044,977 | 743,144,252 | 923 | 607,670,092 | 17,018,561 | 1,795,212,072 |
| 10月 | 3,070,873,540 | 683,898,493 | 831 | 546,695,772 | 15,910,533 | 1,824,368,742 |
| 11月 | 2,839,175,915 | 548,445,758 | 680 | 502,353,084 | 14,761,818 | 1,773,615,255 |
| 12月 | 2,665,308,672 | 438,655,748 | 530 | 456,966,404 | 13,742,523 | 1,755,943,997 |
| 112年 | 2,533,004,995 | 475,255,861 | 586 | 445,418,937 | 12,533,675 | 1,599,796,522 |
| 當 期 較 上 期 增 減 | -4.96 | 8.34 | 10.57 | -2.53 | -8.80 | -8.89 |
| 當 期 較 上 年 同 期 增 減 | -6.10 | 8.40 | 6.55 | -0.05 | 4.05 | -11.19 |

資料來源：臺灣電力公司

附 註：資料自105年起開始統計，公布時間落後一個月。

18.九 大 行 業 及 攤 販 管 理

| 年月別 | 九大行業 | | | | | 攤販取締次數 (攤) |
|----------------------|--------------------------|-------------|--------------------------|-------------|---------|---------------|
| | 合法家數 ^① (家) | 稽查家數 (家) | 非法家數 ^① (家) | 稽查家數 (家) | 違法件數(件) | |
| | | | | | | |
| 103年 | 549 | 1,617 | 33 | 529 | 248 | 8,357 |
| 104年 | 535 | 1,518 | 7 | 551 | 186 | 7,225 |
| 105年 | 532 | 1,305 | 8 | 249 | 113 | 6,164 |
| 106年 | 522 | 1,393 | 4 | 214 | 94 | 7,340 |
| 107年 | 511 | 1,398 | 2 | 357 | 157 | 8,556 |
| 108年 | 490 | 1,379 | 4 | 304 | 96 | 6,564 |
| 109年 | 477 | 1,325 | 1 | 333 | 135 | 5,491 |
| 110年 | 460 | 1,259 | 3 | 227 | 92 | 4,158 |
| 111年 | 451 | 1,230 | 1 | 520 | 267 | 4,208 |
| 2月 | 457 | 57 | 3 | 27 | 21 | 281 |
| 3月 | 458 | 105 | 2 | 36 | 22 | 376 |
| 4月 | 457 | 99 | 2 | 33 | 32 | 380 |
| 5月 | 455 | 107 | 2 | 29 | 17 | 322 |
| 6月 | 455 | 88 | 1 | 34 | 9 | 259 |
| 7月 | 455 | 159 | - | 48 | 28 | 352 |
| 8月 | 455 | 134 | 4 | 72 | 34 | 392 |
| 9月 | 454 | 76 | 5 | 46 | 16 | 354 |
| 10月 | 454 | 108 | 4 | 35 | 23 | 383 |
| 11月 | 454 | 98 | 3 | 77 | 30 | 392 |
| 12月 | 451 | 105 | 1 | 57 | 13 | 395 |
| 112年 | | | | | | |
| 1月 | 448 | 58 | 2 | 27 | 18 | 305 |
| 2月 | 448 | 75 | 4 | 71 | 43 | 236 |
| 當 期 較 上 期 增 減 | - | 29.31 | 100.00 | 162.96 | 138.89 | -22.62 |
| 當 期 較 上 年 同 期 增 減 | -1.97 | 31.58 | 33.33 | 162.96 | 104.76 | -16.01 |

資料來源：臺中市政府經濟發展局

附 註：①合法家數與非法家數係期底數。

19.農 產 批 發 交 易

| 年月份別 | 毛豬 | | 魚 | | 水果 | | 蔬菜 | |
|----------------------|-------------|----------------|-------------|----------------|-------------|----------------|-------------|----------------|
| | 交易量 (公噸) | 平均價格 (元/公斤) | 交易量 (公噸) | 平均價格 (元/公斤) | 交易量 (公噸) | 平均價格 (元/公斤) | 交易量 (公噸) | 平均價格 (元/公斤) |
| 103年 | 109,244.8 | 78.0 | 18,757.0 | 123.6 | 188,839.8 | 35.7 | 76,483.3 | 16.1 |
| 104年 | 114,065.2 | 71.1 | 18,475.0 | 123.7 | 204,576.3 | 36.6 | 70,713.2 | 20.1 |
| 105年 | 113,789.0 | 71.2 | 17,501.2 | 127.8 | 168,851.4 | 44.6 | 62,707.7 | 24.8 |
| 106年 | 109,740.8 | 76.7 | 16,684.9 | 133.0 | 180,416.5 | 42.7 | 70,147.8 | 20.6 |
| 107年 | 111,129.6 | 70.0 | 15,892.8 | 138.7 | 182,723.3 | 38.0 | 73,075.9 | 19.2 |
| 108年 | 111,760.9 | 71.2 | 16,670.5 | 132.8 | 176,480.6 | 41.3 | 72,055.9 | 21.4 |
| 109年 | 115,490.2 | 69.7 | 16,733.3 | 135.1 | 194,887.3 | 38.5 | 71,684.3 | 21.9 |
| 110年 | 73,114.9 | 75.6 | 15,667.6 | 138.4 | 172,786.0 | 46.0 | 68,951.3 | 22.7 |
| 111年 | 63,501.4 | 80.9 | 14,652.9 | 148.7 | 164,043.9 | 47.6 | 70,777.1 | 24.3 |
| 2月 | 3,573.3 | 71.5 | 756.4 | 153.0 | 7,931.2 | 48.1 | 4,827.6 | 23.4 |
| 3月 | 6,007.2 | 73.7 | 1,308.2 | 148.8 | 13,550.1 | 45.8 | 6,345.5 | 23.6 |
| 4月 | 4,939.1 | 77.6 | 1,101.3 | 150.1 | 13,453.0 | 46.1 | 6,086.9 | 24.5 |
| 5月 | 5,129.2 | 83.4 | 1,153.6 | 149.1 | 14,392.2 | 48.4 | 6,243.6 | 21.9 |
| 6月 | 4,653.8 | 82.2 | 1,112.4 | 155.8 | 14,267.1 | 52.3 | 5,693.7 | 24.4 |
| 7月 | 5,094.7 | 83.9 | 1,235.7 | 152.2 | 17,085.6 | 48.2 | 5,601.7 | 24.5 |
| 8月 | 5,228.4 | 83.6 | 1,144.6 | 149.6 | 17,308.7 | 44.0 | 5,508.1 | 25.0 |
| 9月 | 5,284.6 | 84.4 | 1,182.8 | 150.6 | 12,153.2 | 42.7 | 5,073.1 | 29.5 |
| 10月 | 5,430.0 | 83.9 | 1,180.5 | 151.6 | 13,071.7 | 46.3 | 5,569.4 | 28.2 |
| 11月 | 5,660.7 | 84.9 | 1,437.0 | 131.1 | 13,737.5 | 45.1 | 6,444.8 | 23.2 |
| 12月 | 6,116.9 | 84.4 | 1,500.5 | 140.1 | 13,740.1 | 48.1 | 5,828.1 | 28.5 |
| 112年 | | | | | | | | |
| 1月 | 5,063.7 | 83.3 | 1,246.7 | 164.4 | 13,133.5 | 48.6 | 5,797.0 | 25.7 |
| 2月 | 5,049.1 | 82.6 | 1,042.7 | 153.4 | 10,257.3 | 49.1 | 6,019.1 | 23.3 |
| 當 期 較 上 期 增 減 | -0.29 | -0.84 | -16.36 | -6.69 | -21.90 | 1.03 | 3.83 | -9.34 |
| 當 期 較 上 年 同 期 增 減 | 41.30 | 15.52 | 37.85 | 0.26 | 29.33 | 2.08 | 24.68 | -0.43 |

資料來源：臺中市政府農業局

附 註：毛豬交易量為臺中肉品市場及大安肉品市場加總，自110年6月起臺中肉品市場停止拍賣作業。

20.車 輛 登 記 及 拖 吊 情 形

| 年月底別 | 汽車(輛) | | | | | 機車 (輛) | | 每千人持有輛數 (輛/千人) | | 車輛違規 拖吊數 ^② (輛) |
|----------------------|-----------|-----------|--------|-------|-------------------------|-----------|--------|-------------------|--------|---------------------------------|
| | 合計 | 自用 | 營業用 | 特種車輛 | 環保電能 車類 ^① | 普通 | 電能 | 汽車 | 機車 | |
| 103年底 | 1,015,213 | 975,678 | 32,368 | 7,167 | 8,863 | 1,647,752 | 3,417 | 373.26 | 605.83 | - |
| 104年底 | 1,042,587 | 1,001,485 | 33,984 | 7,118 | 9,967 | 1,650,878 | 3,868 | 379.89 | 601.53 | - |
| 105年底 | 1,060,518 | 1,018,628 | 34,528 | 7,362 | 11,172 | 1,665,116 | 6,452 | 383.24 | 601.72 | 57,702 |
| 106年底 | 1,078,943 | 1,036,163 | 35,268 | 7,512 | 12,664 | 1,687,364 | 12,239 | 387.12 | 605.43 | 54,121 |
| 107年底 | 1,093,995 | 1,050,899 | 35,573 | 7,523 | 14,135 | 1,706,686 | 23,060 | 390.17 | 608.68 | 47,772 |
| 108年底 | 1,105,642 | 1,062,348 | 35,677 | 7,617 | 18,401 | 1,730,244 | 43,650 | 392.73 | 614.59 | 41,211 |
| 109年底 | 1,116,731 | 1,073,328 | 35,648 | 7,755 | 24,923 | 1,755,563 | 60,385 | 395.89 | 622.37 | 44,593 |
| 110年底 | 1,136,403 | 1,092,363 | 36,026 | 8,014 | 33,799 | 1,784,226 | 74,851 | 403.91 | 634.17 | 34,644 |
| 111年底 | 1,155,098 | 1,110,057 | 36,976 | 8,065 | 47,017 | 1,810,594 | 86,935 | 410.42 | 643.32 | 36,337 |
| 2月底 | 1,139,374 | 1,095,473 | 36,050 | 7,851 | 35,719 | 1,787,592 | 75,617 | 405.43 | 636.09 | 2,019 |
| 3月底 | 1,141,055 | 1,097,015 | 36,197 | 7,843 | 36,932 | 1,790,418 | 77,010 | 406.59 | 637.98 | 3,453 |
| 4月底 | 1,141,821 | 1,097,605 | 36,322 | 7,894 | 37,930 | 1,792,668 | 77,965 | 407.64 | 639.99 | 3,211 |
| 5月底 | 1,142,625 | 1,098,400 | 36,321 | 7,904 | 38,877 | 1,794,298 | 78,856 | 408.18 | 640.98 | 2,429 |
| 6月底 | 1,144,456 | 1,100,115 | 36,454 | 7,887 | 39,848 | 1,796,668 | 79,752 | 408.83 | 641.82 | 2,989 |
| 7月底 | 1,146,180 | 1,101,493 | 36,778 | 7,909 | 40,898 | 1,798,544 | 80,849 | 409.21 | 642.11 | 3,315 |
| 8月底 | 1,148,185 | 1,103,421 | 36,839 | 7,925 | 41,980 | 1,801,515 | 82,092 | 409.67 | 642.78 | 3,642 |
| 9月底 | 1,149,988 | 1,105,084 | 36,950 | 7,954 | 43,205 | 1,805,388 | 83,410 | 410.11 | 643.84 | 3,162 |
| 10月底 | 1,151,613 | 1,106,640 | 36,999 | 7,974 | 44,256 | 1,807,344 | 84,469 | 410.34 | 643.99 | 3,062 |
| 11月底 | 1,153,595 | 1,108,462 | 37,120 | 8,013 | 45,458 | 1,808,969 | 85,629 | 410.57 | 643.82 | 3,216 |
| 12月底 | 1,155,098 | 1,110,057 | 36,976 | 8,065 | 47,017 | 1,810,594 | 86,935 | 410.42 | 643.32 | 2,556 |
| 112年底 | | | | | | | | | | |
| 1月底 | 1,156,139 | 1,111,093 | 36,979 | 8,067 | 47,998 | 1,811,944 | 87,320 | 410.01 | 642.58 | 1,525 |
| 2月底 | 1,157,449 | 1,112,398 | 36,988 | 8,063 | 49,028 | 1,814,782 | 87,887 | 410.07 | 642.96 | 2,191 |
| 當 期 較 上 期 增 減 | 0.11 | 0.12 | 0.02 | -0.05 | 2.15 | 0.16 | 0.65 | 0.01 | 0.06 | 43.67 |
| 當 期 較 上 年 同 期 增 減 | 1.59 | 1.54 | 2.60 | 2.70 | 37.26 | 1.52 | 16.23 | 1.14 | 1.08 | 8.52 |

資料來源：交通部統計處統計查詢網、臺中市政府交通局

附 註：①包括「電能」、「汽油、電能」、「柴油、電能」、「電能、汽油」、「電能、柴油」、「電能(增程)」、「汽油(油電)」、「柴油(油電)」。

②係指當期數值。

21.大眾運輸

| 年月份 | 公車客運 | | | | | | | |
|----------------------|-------------------------|---------------------------|------------------------|------------------------|---------------|------------------|------------|--------|
| | 路線數 ^① (條) | 營業里程 ^① (公里) | 平均每日實際 營業車輛數 (輛) | 每車每日平均 行駛公里 (公里) | 總載客人次 (人次) | 平均每日載客人次 (人次) | 每車載客人數(人次) | |
| | | | | | | | 每日平均 | 每次平均 |
| 103年 | 218 | 4,457 | 1,137.99 | 154.73 | 123,242,067 | 337,649.50 | 296.71 | 39.63 |
| 104年 | 235 | 5,011 | 1,192.02 | 156.74 | 132,488,088 | 362,981.06 | 304.51 | 40.91 |
| 105年 | 210 | 5,848 | 1,217.80 | 155.26 | 135,708,084 | 370,787.11 | 304.47 | 42.46 |
| 106年 | 219 | 6,442 | 1,246.96 | 154.54 | 135,095,334 | 370,124.20 | 296.82 | 42.18 |
| 107年 | 224 | 7,150 | 1,307.83 | 153.84 | 136,322,825 | 373,487.19 | 285.58 | 40.87 |
| 108年 | 234 | 7,287 | 1,355.30 | 152.37 | 133,781,697 | 365,523.76 | 269.70 | 38.93 |
| 109年 | 243 | 7,834 | 1,402.02 | 152.10 | 111,753,212 | 305,336.64 | 217.78 | 31.65 |
| 110年 | 255 | 8,592 | 1,389.48 | 138.51 | 75,194,238 | 206,011.61 | 148.27 | 23.76 |
| 111年 | 262 | 9,311 | ①1,387.41 | ①140.74 | ①76,503,400 | ①209,598.36 | ①151.07 | ①24.15 |
| 2月 | 256 | 8,803 | 1,367.96 | 139.80 | 5,713,827 | 204,065.25 | 149.17 | 23.68 |
| 3月 | 257 | 8,856 | 1,381.68 | 143.99 | 8,035,129 | 259,197.71 | 187.60 | 28.99 |
| 4月 | 257 | 8,981 | 1,379.60 | 142.64 | 6,465,922 | 215,530.73 | 156.23 | 24.45 |
| 5月 | 259 | 8,791 | 1,389.03 | 141.63 | 4,771,128 | 153,907.35 | 110.80 | 17.48 |
| 6月 | 255 | 8,846 | 1,390.57 | 137.84 | 4,013,480 | 133,782.67 | 96.21 | 15.69 |
| 7月 | 255 | 8,899 | 1,390.23 | 139.29 | 5,258,479 | 169,628.35 | 122.01 | 19.94 |
| 8月 | 255 | 9,034 | 1,395.29 | 140.14 | 6,032,925 | 194,610.48 | 139.48 | 22.64 |
| 9月 | 255 | 9,077 | 1,450.30 | 134.77 | 6,808,004 | 226,933.47 | 156.47 | 26.36 |
| 10月 | 262 | 9,253 | 1,380.65 | 140.60 | 7,253,182 | 233,973.61 | 169.47 | 27.36 |
| 11月 | 262 | 9,360 | 1,363.47 | 144.05 | 7,410,191 | 247,006.37 | 181.16 | 28.52 |
| 12月 | 262 | 9,311 | 1,377.55 | 141.47 | 7,870,067 | 253,873.13 | 184.29 | 29.50 |
| 112年 | | | | | | | | |
| 1月 | 261 | 9,272 | 1,356.42 | 135.18 | 6,334,699 | 204,345.13 | 150.65 | 25.31 |
| 2月 | 262 | 9,242 | 1,369.64 | 137.43 | 6,501,580 | 232,199.29 | 169.53 | 27.97 |
| 當 期 較 上 期 增 減 | 0.38 | -0.32 | 0.97 | 1.66 | 2.63 | 13.63 | 12.53 | 10.51 |
| 當 期 較 上 年 同 期 增 減 | 2.34 | 5.00 | 0.12 | -1.70 | 13.79 | 13.79 | 13.65 | 18.12 |

資料來源：臺中市政府交通局

附 註：①係指期底數。

②自109年11月起含小黃公車數據。

21.大眾運輸 (續)

| 年月份 | iBike公共自行車 | | 捷運 | | | | 高鐵臺中站進出旅客(人次) | |
|----------------------|--------------------------|-------------|--------------|------------|-------------|-------------|---------------|------------|
| | 租借站數 ^① (站) | 租借車次 (次) | 客運人數 (人次) | 電子票證 人數 | 客運收入 (元) | 電子票證 收入 | 進站 | 出站 |
| | | | | | | | | |
| 103年 | - | - | - | - | - | - | 9,041,009 | 8,951,044 |
| 104年 | - | - | - | - | - | - | 9,483,663 | 9,396,024 |
| 105年 | 180 | 4,216,836 | - | - | - | - | 9,861,980 | 9,784,669 |
| 106年 | 232 | 7,153,400 | - | - | - | - | 10,542,063 | 10,429,504 |
| 107年 | 319 | 8,188,076 | - | - | - | - | 11,112,909 | 11,001,709 |
| 108年 | 328 | 9,027,093 | - | - | - | - | 11,604,259 | 11,492,823 |
| 109年 | 374 | 8,883,787 | - | - | - | - | 9,496,055 | 9,427,100 |
| 110年 | 908 | 9,996,713 | 4,184,285 | - | 105,064,176 | - | 7,299,665 | 7,238,159 |
| 111年 | 1,263 | 14,151,074 | 9,329,765 | 8,854,916 | 219,456,243 | 208,347,427 | 9,021,383 | 8,971,894 |
| 2月 | 950 | 855,086 | 782,294 | 738,184 | 19,342,030 | 18,372,807 | 683,942 | 639,317 |
| 3月 | 1,004 | 1,182,349 | 866,770 | 824,459 | 21,861,774 | 20,838,006 | 816,608 | 809,083 |
| 4月 | 1,040 | 1,182,864 | 682,815 | 649,347 | 15,707,991 | 14,980,939 | 649,749 | 650,337 |
| 5月 | 1,082 | 860,932 | 487,351 | 462,736 | 12,075,954 | 11,566,121 | 439,786 | 430,068 |
| 6月 | 1,123 | 903,211 | 493,612 | 466,444 | 12,284,809 | 11,736,075 | 505,252 | 499,915 |
| 7月 | 1,144 | 1,207,983 | 709,022 | 670,840 | 13,854,081 | 13,014,134 | 718,208 | 724,195 |
| 8月 | 1,171 | 1,265,961 | 808,773 | 766,481 | 15,782,771 | 14,827,923 | 822,490 | 809,491 |
| 9月 | 1,202 | 1,287,168 | 810,410 | 771,948 | 16,082,514 | 14,913,737 | 823,539 | 817,725 |
| 10月 | 1,214 | 1,458,071 | 945,534 | 899,537 | 23,756,965 | 22,693,339 | 908,612 | 901,498 |
| 11月 | 1,244 | 1,471,821 | 928,325 | 881,755 | 23,507,954 | 22,260,068 | 925,928 | 924,067 |
| 12月 | 1,263 | 1,447,286 | 1,057,496 | 1,005,126 | 26,457,543 | 25,244,406 | 1,040,190 | 1,051,998 |
| 112年 | | | | | | | | |
| 1月 | 1,274 | 1,247,484 | 1,017,068 | 959,063 | 25,510,262 | 24,131,053 | 970,431 | 992,068 |
| 2月 | 1,283 | 1,354,837 | 999,408 | 948,228 | 25,165,332 | 23,981,227 | 925,315 | 924,474 |
| 當 期 較 上 期 增 減 | 0.71 | 8.61 | -1.74 | -1.13 | -1.35 | -0.62 | -4.65 | -6.81 |
| 當 期 較 上 年 同 期 增 減 | 35.05 | 58.44 | 27.75 | 28.45 | 30.11 | 30.53 | 35.29 | 44.60 |

資料來源：臺中市政府交通局、交通部統計處統計查詢網

附 註：①係指期底數。②110年8月起，因「iBike倍增計畫」租借站系統升級為2.0系統，1.0系統與2.0系統已共站，故共站租借站數僅計算2.0系統站數。

22.都 市 計 畫 區 內 停 車 位 概 況

| 年月底別 | 大型車(格) | | | 小型車(格) | | | 機車(格) | | |
|-------------------|--------|--------|--------|---------|---------|--------|---------|--------|---------|
| | 合計 | 收費 | 不收費 | 合計 | 收費 | 不收費 | 合計 | 收費 | 不收費 |
| 102年底 | 152 | 152 | - | 72,419 | 53,464 | 18,955 | 46,129 | 19,289 | 26,840 |
| 103年底 | 216 | 183 | 33 | 93,269 | 62,247 | 31,022 | 65,091 | 20,927 | 44,164 |
| 104年底 | 255 | 213 | 42 | 97,371 | 66,668 | 30,703 | 75,409 | 21,703 | 53,706 |
| 105年底 | 260 | 218 | 42 | 104,176 | 72,207 | 31,969 | 91,541 | 28,512 | 63,029 |
| 106年底 | 384 | 337 | 47 | 122,318 | 78,804 | 43,514 | 120,104 | 32,644 | 87,460 |
| 107年底 | 404 | 356 | 48 | 127,692 | 83,256 | 44,436 | 131,633 | 37,608 | 94,025 |
| 108年底 | 412 | 355 | 57 | 134,555 | 90,453 | 44,102 | 137,594 | 39,516 | 98,078 |
| 109年底 | 412 | 348 | 64 | 142,443 | 100,497 | 41,946 | 145,526 | 45,017 | 100,509 |
| 110年底 | 459 | 385 | 74 | 142,515 | 102,323 | 40,192 | 147,004 | 46,476 | 100,528 |
| 第4季底 | 459 | 385 | 74 | 142,515 | 102,323 | 40,192 | 147,004 | 46,476 | 100,528 |
| 111年底 | 307 | 251 | 56 | 138,028 | 98,529 | 39,499 | 150,345 | 46,838 | 103,507 |
| 第1季底 | 481 | 407 | 74 | 141,213 | 102,153 | 39,060 | 148,002 | 46,511 | 101,491 |
| 第2季底 | 340 | 286 | 54 | 137,639 | 98,632 | 39,007 | 147,994 | 45,619 | 102,375 |
| 第3季底 | 343 | 289 | 54 | 137,712 | 98,787 | 38,925 | 148,529 | 45,703 | 102,826 |
| 第4季底 | 307 | 251 | 56 | 138,028 | 98,529 | 39,499 | 150,345 | 46,838 | 103,507 |
| 當 期 較 上 期 增 減 | -10.50 | -13.15 | 3.70 | 0.23 | -0.26 | 1.47 | 1.22 | 2.48 | 0.66 |
| 當 期 較 上 年 同 期 增 減 | -33.12 | -34.81 | -24.32 | -3.15 | -3.71 | -1.72 | 2.27 | 0.78 | 2.96 |

資料來源：臺中市政府交通局

23.臺 中 海 (空) 港 及 高 鐵

| 年月別 | 臺中港進出旅客(人次) | 國外旅客 (含中國大陸) | 臺中港貨櫃裝卸 量 (TEU) | 自由貿易港區 貿易量(千公 噸) | 臺中機場進出旅 客(人次) | 國際航線(含港澳 不含兩岸) | 臺中機場貨物 噸數(噸) | 國際航線(含 港澳不含兩 岸) |
|-------------------|-------------|-----------------|-----------------------|------------------------|------------------|-------------------|-----------------|-----------------------|
| 103年 | 164,102 | 154,839 | 1,513,759 | 6,234 | 2,186,971 | 978,831 | 2,143 | - |
| 104年 | 134,441 | 126,274 | 1,447,390 | 6,960 | 2,343,260 | 1,057,366 | 2,942 | 686 |
| 105年 | 47,165 | 40,053 | 1,535,011 | 11,805 | 2,380,116 | 1,112,953 | 3,807 | 1,461 |
| 106年 | 62,566 | 56,133 | 1,660,663 | 7,808 | 2,394,648 | 1,216,581 | 3,567 | 1,339 |
| 107年 | 78,351 | 70,745 | 1,743,569 | 5,718 | 2,638,774 | 1,411,698 | 3,757 | 1,526 |
| 108年 | 99,444 | 87,359 | 1,793,968 | 4,946 | 2,821,978 | 1,494,390 | 3,728 | 1,311 |
| 109年 | 11,835 | 1,554 | 1,820,987 | 5,302 | 1,104,632 | 194,726 | 2,306 | 301 |
| 110年 | 7,460 | - | 1,979,296 | 5,747 | 581,767 | 2,212 | 1,546 | 70 |
| 111年 | 4,746 | - | 1,785,205 | 3,163 | 937,131 | 12,112 | 1,888 | 30 |
| 2月 | 239 | - | 135,155 | 350 | 50,732 | - | 90 | - |
| 3月 | 446 | - | 170,239 | 278 | 53,712 | 11 | 120 | - |
| 4月 | 387 | - | 155,957 | 273 | 85,198 | 1 | 133 | - |
| 5月 | 365 | - | 161,078 | 211 | 71,900 | - | 152 | - |
| 6月 | 359 | - | 154,823 | 302 | 86,949 | 2 | 147 | - |
| 7月 | 397 | - | 153,482 | 123 | 105,996 | 8 | 143 | - |
| 8月 | 720 | - | 148,304 | 313 | 108,661 | 75 | 173 | - |
| 9月 | 222 | - | 130,282 | 236 | 104,347 | 173 | 198 | - |
| 10月 | 218 | - | 128,797 | 233 | 88,105 | 850 | 170 | - |
| 11月 | 801 | - | 149,181 | 236 | 68,228 | 3,619 | 206 | 8 |
| 12月 | 175 | - | 141,704 | 300 | 64,358 | 7,370 | 178 | 22 |
| 112年 | | | | | | | | |
| 1月 | 516 | - | 114,340 | 223 | 84,146 | 21,782 | 150 | 12 |
| 2月 | 160 | - | 128,208 | 254 | 73,483 | 21,582 | 130 | 18 |
| 當 期 較 上 期 增 減 | -68.99 | -- | 12.13 | 13.90 | -12.67 | -0.92 | -13.33 | 50.00 |
| 當 期 較 上 年 同 期 增 減 | -33.05 | -- | -5.14 | -27.43 | 44.85 | -- | 44.44 | -- |

資料來源：交通部統計處統計查詢網

附 註：109、110及111年因受到新冠肺炎疫情影響，臺中港、臺中機場進出旅客人次大幅下降。

24.衛 生 管 理 與 傳 染 病

| 年月別 | 衛生管理 | | | | 傳染病監視 | |
|----------------------|---------------------------------|----------------------|----------------------|--------------------------------|----------------|---------------|
| | 食品衛生查驗 不合格率 ^① (%) | 食品製造廠商衛生 檢查合格率(%) | 營業場所衛生稽查 輔導改善率(%) | 每萬人藥商家數 ^② (家/萬人) | 登革熱確診病例 (人) | 流感重症病例 (人) |
| 103年 | 1.49 | 83.41 | 33.01 | 31.65 | 47 | 59 |
| 104年 | 1.96 | 84.67 | 36.74 | 31.88 | 125 | 53 |
| 105年 | 3.36 | 70.89 | 36.12 | 32.72 | 54 | 191 |
| 106年 | 1.04 | 70.91 | 37.42 | 33.53 | 42 | 108 |
| 107年 | 0.32 | 80.11 | 34.27 | 34.65 | 152 | 78 |
| 108年 | 0.37 | 74.71 | 28.68 | 35.59 | 70 | 196 |
| 109年 | 0.32 | 73.05 | 19.14 | 38.99 | 5 | 34 |
| 110年 | 0.17 | 76.62 | 2.47 | 40.08 | 1 | - |
| 111年 | 0.04 | 76.91 | 2.49 | 39.22 | 8 | 1 |
| 2月 | 0.04 | 77.34 | 7.02 | 40.00 | - | - |
| 3月 | - | 77.03 | 1.30 | 40.05 | - | - |
| 4月 | 0.06 | 79.07 | 2.38 | 40.10 | - | - |
| 5月 | 0.18 | 71.11 | 6.12 | 40.12 | 1 | - |
| 6月 | 0.08 | 77.63 | - | 40.10 | 2 | - |
| 7月 | 0.07 | 55.21 | - | 40.04 | - | - |
| 8月 | 0.04 | 68.94 | 0.78 | 39.97 | 3 | - |
| 9月 | 0.03 | 76.77 | 4.39 | 39.95 | - | - |
| 10月 | 0.09 | 83.17 | 3.57 | 39.90 | - | - |
| 11月 | - | 84.28 | 2.56 | 39.80 | 1 | - |
| 12月 | - | 81.82 | 1.65 | 39.22 | 1 | 1 |
| 112年 | | | | | | |
| 1月 | - | 65.19 | 2.86 | 39.13 | - | - |
| 2月 | 0.03 | 71.46 | 4.71 | 38.83 | 1 | 3 |
| 當 期 較 上 期 增 減 | (0.03) | (6.27) | (1.85) | -0.77 | -- | -- |
| 當 期 較 上 年 同 期 增 減 | (-0.01) | (-5.88) | (-2.31) | -2.93 | -- | -- |

資料來源：臺中市政府衛生局、衛生福利部疾病管制署傳染病統計資料查詢系統

附 註：①食品衛生查驗不合格率之定義為查驗不符規定件數 / 查驗件數*100。

②係指期底數。

25.公 害 陳 情

| 年月別 | 公害陳情 受理數 (件) | 按污染項目分(件) | | | | | | 廢棄車輛 查報數 (輛) | 違規小廣告 ^① (件) |
|----------------------|--------------------|-----------|--------|--------|--------|--------------|-------|--------------------|---------------------------|
| | | 空氣污染 | 異味 | 噪音 | 水污染 | 環境衛生及廢 棄物 | 其他 | | |
| 103年 | 34,239 | 1,545 | 11,392 | 11,667 | 1,526 | 7,894 | 225 | 7,003 | - |
| 104年 | 39,950 | 1,884 | 14,257 | 12,555 | 1,735 | 9,133 | 386 | 6,265 | - |
| 105年 | 41,278 | 1,673 | 13,871 | 13,707 | 1,423 | 10,289 | 315 | 6,859 | - |
| 106年 | 46,930 | 1,998 | 15,365 | 13,748 | 1,447 | 14,132 | 240 | 6,535 | - |
| 107年 | 48,282 | 2,072 | 15,345 | 14,162 | 1,381 | 15,039 | 283 | 7,384 | - |
| 108年 | 50,475 | 2,164 | 16,125 | 13,019 | 1,515 | 17,358 | 294 | 6,159 | 3,491,142 |
| 109年 | 53,449 | 1,999 | 15,365 | 14,623 | 1,436 | 19,821 | 205 | 5,586 | 3,554,677 |
| 110年 | 56,745 | 1,999 | 15,048 | 16,417 | 1,554 | 20,992 | 735 | 5,436 | 2,704,384 |
| 111年 | 44,761 | 1,450 | 11,720 | 16,477 | 1,302 | 13,712 | 100 | 6,493 | 3,111,999 |
| 2月 | 2,857 | 52 | 603 | 1,156 | 58 | 984 | 4 | 312 | 136,026 |
| 3月 | 4,439 | 133 | 1,127 | 1,672 | 95 | 1,406 | 6 | 473 | 229,974 |
| 4月 | 4,178 | 140 | 1,104 | 1,512 | 135 | 1,278 | 9 | 554 | 244,390 |
| 5月 | 3,078 | 67 | 736 | 1,085 | 123 | 1,056 | 11 | 484 | 221,851 |
| 6月 | 3,265 | 84 | 870 | 1,015 | 125 | 1,166 | 5 | 507 | 238,596 |
| 7月 | 3,624 | 114 | 1,105 | 1,020 | 104 | 1,267 | 14 | 609 | 300,744 |
| 8月 | 3,419 | 107 | 985 | 1,087 | 96 | 1,135 | 9 | 605 | 298,782 |
| 9月 | 3,338 | 123 | 882 | 1,151 | 121 | 1,056 | 5 | 534 | 284,742 |
| 10月 | 4,021 | 190 | 1,046 | 1,602 | 95 | 1,076 | 12 | 683 | 323,016 |
| 11月 | 4,377 | 165 | 1,271 | 1,799 | 106 | 1,027 | 9 | 736 | 310,003 |
| 12月 | 3,975 | 173 | 1,042 | 1,698 | 119 | 937 | 6 | 559 | 308,783 |
| 112年 | | | | | | | | | |
| 1月 | 3,346 | 129 | 844 | 1,388 | 124 | 857 | 4 | 396 | 238,036 |
| 2月 | 3,500 | 152 | 860 | 1,463 | 108 | 910 | 7 | 566 | 273,679 |
| 當 期 較 上 期 增 減 | 4.60 | 17.83 | 1.90 | 5.40 | -12.90 | 6.18 | 75.00 | 42.93 | 14.97 |
| 當 期 較 上 年 同 期 增 減 | 22.51 | 192.31 | 42.62 | 26.56 | 86.21 | -7.52 | 75.00 | 81.41 | 101.20 |

資料來源：行政院環境保護署環境統計查詢網、臺中市政府環境保護局

附 註：①資料自108年起開始統計。

26. 垃圾清理

| 年 月 別 | 垃圾產生量 | | | 垃圾清運量 | | | 資源回收量 | | |
|----------------------|---------------|--------------|----------------|---------------|--------------|----------------|---------------|--------------|----------------|
| | 全年(月) (公噸) | 平均每日 (公噸) | 平均每人每日 (公斤) | 全年(月) (公噸) | 平均每日 (公噸) | 平均每人每日 (公斤) | 全年(月) (公噸) | 平均每日 (公噸) | 平均每人每日 (公斤) |
| 103年 | 384,775 | 1,054.18 | 0.389 | 383,224 | 1,049.93 | 0.387 | 377,447 | 1,034.10 | 0.381 |
| 104年 | 392,285 | 1,074.75 | 0.393 | 389,752 | 1,067.81 | 0.391 | 380,776 | 1,043.22 | 0.382 |
| 105年 | 366,235 | 1,000.64 | 0.363 | 363,332 | 992.71 | 0.360 | 406,782 | 1,111.43 | 0.403 |
| 106年 | 359,137 | 983.94 | 0.354 | 357,187 | 978.59 | 0.352 | 460,695 | 1,262.18 | 0.454 |
| 107年 | 684,982 | 1,876.66 | 0.671 | 430,196 | 1,178.62 | 0.422 | 538,695 | 1,475.88 | 0.528 |
| 108年 | 625,368 | 1,713.34 | 0.610 | 367,238 | 1,006.13 | 0.358 | 534,413 | 1,464.15 | 0.521 |
| 109年 | 484,229 | 1,323.03 | 0.469 | 348,760 | 952.90 | 0.338 | 578,525 | 1,580.67 | 0.561 |
| 110年 | 477,967 | 1,309.50 | 0.465 | 351,715 | 963.60 | 0.342 | 727,411 | 1,992.91 | 0.707 |
| 111年 | 632,395 | 1,732.59 | 0.616 | 478,757 | 1,311.66 | 0.466 | 931,875 | 2,553.08 | 0.907 |
| 2月 | 52,803 | 1,885.82 | 0.671 | 40,852 | 1,459.02 | 0.519 | 63,398 | 2,264.21 | 0.805 |
| 3月 | 60,179 | 1,941.26 | 0.691 | 40,717 | 1,313.45 | 0.468 | 63,866 | 2,060.20 | 0.734 |
| 4月 | 56,010 | 1,867.01 | 0.666 | 43,551 | 1,451.69 | 0.518 | 71,566 | 2,385.52 | 0.851 |
| 5月 | 52,698 | 1,699.93 | 0.607 | 40,027 | 1,291.21 | 0.461 | 76,809 | 2,477.71 | 0.885 |
| 6月 | 54,184 | 1,806.12 | 0.645 | 41,908 | 1,396.92 | 0.499 | 78,905 | 2,630.16 | 0.940 |
| 7月 | 51,127 | 1,649.25 | 0.589 | 39,622 | 1,278.13 | 0.456 | 84,217 | 2,716.68 | 0.970 |
| 8月 | 54,570 | 1,760.32 | 0.628 | 41,507 | 1,338.94 | 0.478 | 82,517 | 2,661.83 | 0.950 |
| 9月 | 46,740 | 1,558.00 | 0.556 | 35,799 | 1,193.29 | 0.426 | 85,080 | 2,836.01 | 1.012 |
| 10月 | 47,224 | 1,523.37 | 0.543 | 37,433 | 1,207.52 | 0.430 | 79,878 | 2,576.71 | 0.919 |
| 11月 | 47,606 | 1,586.86 | 0.565 | 36,759 | 1,225.30 | 0.436 | 91,238 | 3,041.27 | 1.083 |
| 12月 | 49,552 | 1,598.47 | 0.568 | 38,796 | 1,251.48 | 0.445 | 90,123 | 2,907.20 | 1.034 |
| 112年 | | | | | | | | | |
| 1月 | 64,947 | 2,095.07 | 0.744 | 53,374 | 1,721.75 | 0.611 | 80,861 | 2,608.43 | 0.926 |
| 2月 | 53,959 | 1,927.12 | 0.683 | 44,171 | 1,577.55 | 0.559 | 77,039 | 2,751.41 | 0.975 |
| 當 期 較 上 期 增 減 | -16.92 | -8.02 | -8.20 | -17.24 | -8.38 | -8.51 | -4.73 | 5.48 | 5.29 |
| 當 期 較 上 年 同 期 增 減 | 2.19 | 2.19 | 1.79 | 8.12 | 8.12 | 7.71 | 21.52 | 21.52 | 21.12 |

資料來源：臺中市政府環境保護局

附 註：①垃圾產生量含巨大垃圾、事業員工生活垃圾及非例行性排出垃圾。
 ②垃圾清運量不含巨大垃圾、事業員工生活垃圾及非例行性排出垃圾。
 ③資源回收量含巨大垃圾回收再利用量。

27. 空氣污染測定與稽查

| 年 月 別 | AQI大於 100之日 數比率(%) | 落塵量 (噸/平方 公里/月) | 空氣中總 懸浮微粒 (微克/立 方公尺) | 二氧化硫 (ppb) | 空氣細懸浮微粒濃度PM _{2.5} ^② (微克/立方公尺) | | | | | | 空氣污染源稽查 | |
|----------------------|--------------------------|-----------------------|-------------------------------|---------------|--|-------|-------|-------|--------|-------|-------------|---------|
| | | | | | 平均 | 大里 | 西屯 | 沙鹿 | 忠明 | 豐原 | 稽查次數 (次) | 罰鍰次數(次) |
| 103年 | - | 4.28 | 57.9 | 3.12 | - | - | - | - | - | - | 121,932 | 6,603 |
| 104年 | - | 3.85 | 51.3 | 2.90 | 24.1 | 28.1 | 24.5 | 20.8 | 25.2 | 22.0 | 111,965 | 4,829 |
| 105年 | - | 1.90 | 38.3 | 2.63 | 22.8 | 22.6 | 24.5 | 21.4 | 22.4 | 23.1 | 117,499 | 4,236 |
| 106年 | 17.00 | 1.88 | 43.9 | 2.62 | 20.2 | 20.8 | 20.9 | 19.3 | 21.8 | 18.3 | 49,378 | 1,285 |
| 107年 | 15.95 | 2.14 | 42.8 | 2.47 | 18.8 | 15.8 | 20.8 | 19.1 | 20.3 | 18.1 | 112,997 | 5,254 |
| 108年 | 11.84 | 2.74 | 44.9 | 2.16 | 17.7 | 16.8 | 18.8 | 15.4 | 19.5 | 18.3 | 26,496 | 1,947 |
| 109年 | 8.58 | 2.45 | 41.2 | 2.06 | 15.4 | 16.9 | 15.8 | 13.6 | 15.9 | 14.5 | 43,488 | 3,974 |
| 110年 | 9.17 | 3.08 | 48.7 | 1.90 | 16.9 | 18.3 | 18.4 | 14.0 | 17.0 | 16.5 | 34,936 | 1,872 |
| 111年 | 4.00 | 4.82 | 55.5 | 1.31 | 12.7 | 13.6 | 13.5 | 11.9 | 12.3 | 12.1 | 16,352 | 2,048 |
| 1月 | - | 5.21 | 60.2 | 1.43 | 16.2 | 19 | 16 | 15 | 17 | 14 | 500 | 60 |
| 2月 | - | 2.92 | 47.8 | 1.33 | 12.4 | 14 | 13 | 12 | 12 | 11 | 337 | 40 |
| 3月 | 18.71 | 2.66 | 67.0 | 1.60 | 23.0 | 26 | 25 | 23 | 20 | 21 | 622 | 50 |
| 4月 | 3.33 | 3.62 | 62.2 | 1.43 | 15.6 | 17 | 17 | 16 | 14 | 14 | 686 | 29 |
| 5月 | 0.65 | 2.16 | 35.5 | 1.16 | 10.4 | 12 | 12 | 10 | 9 | 9 | 431 | 38 |
| 6月 | - | 3.10 | 29.6 | 1.03 | 6.2 | 7 | 7 | 4 | 6 | 7 | 535 | 22 |
| 7月 | - | 2.37 | 32.2 | 1.36 | 7.6 | 7 | 7 | 6 | 9 | 9 | 4,726 | 167 |
| 8月 | - | 2.07 | 36.5 | 1.23 | 8.4 | 8 | 9 | 7 | 9 | 9 | 1,244 | 284 |
| 9月 | 20.67 | 4.77 | 76.1 | 1.18 | 15.6 | 15 | 16 | 16 | 16 | 15 | 841 | 275 |
| 10月 | 3.23 | 7.69 | 75.8 | 1.22 | 12.0 | 12 | 13 | 11 | 12 | 12 | 4,772 | 435 |
| 11月 | 1.33 | 3.34 | 49.2 | 1.20 | 15.4 | 16 | 17 | 14 | 15 | 15 | 948 | 404 |
| 12月 | - | 3.17 | 43.5 | 1.30 | 9.4 | 10 | 10 | 9 | 9 | 9 | 710 | 244 |
| 112年 | | | | | | | | | | | | |
| 1月 | 3.87 | 3.86 | 72.4 | 1.18 | 17.6 | 19 | 18 | 17 | 18 | 16 | 627 | 46 |
| 當 期 較 上 期 增 減 | (3.87) | 21.77 | 66.44 | -9.23 | 87.23 | 90.00 | 80.00 | 88.89 | 100.00 | 77.78 | -11.69 | -81.15 |
| 當 期 較 上 年 同 期 增 減 | (3.87) | -25.91 | 20.27 | -17.48 | 8.64 | - | 12.50 | 13.33 | 5.88 | 14.29 | 25.40 | -23.33 |

資料來源：行政院環境保護署環境統計查詢網、臺中市政府環境保護局

附 註：①行政院環境保護署資料公布時間落後一個月。
 ②自動監測數據，為經過線性迴歸式(關係式)校正後的測值。
 ③110年6月起，空氣中總懸浮微粒濃度公布資料僅至小數點後一位；空氣細懸浮微粒濃度各測站月資料僅至整數位，月及年平均則計算至小數點後一位。

28.中 低 生 活 補 助 與 老 人 照 顧

| 年月別 | 身心障礙者生活補助 | | 中低收入戶老人生活津貼 | | 老人照顧機構 進住人數 ^① | 列冊需關懷獨居老人 人數 ^② |
|----------------------|-----------|-----------|------------------------|------------|-----------------------------|------------------------------|
| | 人次(人次) | 金額(千元) | 人數 ^① (人) | 金額 (千元) | | |
| 103年 | 471,582 | 2,289,268 | 12,018 | 921,088 | 3,082 | 2,571 |
| 104年 | 472,821 | 2,313,054 | 12,382 | 955,725 | 3,056 | 2,683 |
| 105年 | 479,254 | 2,436,856 | 13,205 | 1,071,029 | 3,110 | 2,807 |
| 106年 | 481,571 | 2,450,426 | 14,894 | 1,187,358 | 3,150 | 2,836 |
| 107年 | 475,454 | 2,443,496 | 16,467 | 1,322,868 | 3,246 | 2,825 |
| 108年 | 480,215 | 2,480,383 | 18,065 | 1,451,390 | 3,282 | 3,074 |
| 109年 | 488,291 | 2,631,071 | 20,330 | 1,687,711 | 3,328 | 3,052 |
| 110年 | 489,674 | 2,646,824 | 22,254 | 1,844,843 | 3,358 | 3,304 |
| 111年 | 482,728 | 2,629,400 | 23,369 | 1,991,507 | 3,237 | 3,495 |
| 2月 | 39,768 | 217,906 | 22,044 | 162,833 | 3,285 | - |
| 3月 | 40,070 | 220,313 | 22,367 | 166,014 | 3,313 | 3,310 |
| 4月 | 40,009 | 217,166 | 22,472 | 163,646 | 3,312 | - |
| 5月 | 40,222 | 219,424 | 22,668 | 165,933 | 3,290 | - |
| 6月 | 40,260 | 218,754 | 22,798 | 166,271 | 3,185 | 3,370 |
| 7月 | 40,281 | 219,312 | 22,900 | 166,327 | 3,183 | - |
| 8月 | 40,322 | 219,103 | 22,978 | 166,421 | 3,205 | - |
| 9月 | 40,532 | 221,901 | 23,138 | 168,216 | 3,189 | 3,435 |
| 10月 | 40,581 | 220,674 | 23,263 | 168,292 | 3,205 | - |
| 11月 | 40,735 | 221,643 | 23,393 | 169,827 | 3,244 | - |
| 12月 | 40,746 | 220,494 | 23,369 | 167,534 | 3,237 | 3,495 |
| 112年 | | | | | | |
| 1月 | 39,052 | 217,334 | 22,836 | 170,120 | 3,190 | - |
| 2月 | 39,466 | 216,363 | 23,211 | 171,382 | 3,186 | - |
| 當 期 較 上 期 增 減 | 1.06 | -0.45 | 1.64 | 0.74 | -0.13 | -- |
| 當 期 較 上 年 同 期 增 減 | -0.76 | -0.71 | 5.29 | 5.25 | -3.01 | -- |

資料來源：臺中市政府社會局

附 註：①係指期底數。②列冊需關懷獨居老人人數係按季統計，各季資料呈現在3、6、9、12月。

29.低 收 入 戶 與 身 心 障 礙 補 助

| 年季別 | 低收入戶 | | | | 身心障礙人數 ^① (人) | 身心障礙者補助器具補助 | |
|----------------------|------------------------|------------------------|---------------------------------|------------------|----------------------------|-------------|--------|
| | 戶數 ^① (戶) | 人數 ^① (人) | 每萬人低收入人數 ^① (人/萬人) | 家庭生活扶助金額 (千元) | | 人次(人次) | 金額(千元) |
| 102年 | 14,783 | 38,708 | 143.00 | 660,402 | 114,696 | 6,866 | 70,271 |
| 103年 | 15,673 | 40,408 | 148.57 | 709,961 | 116,827 | 5,656 | 61,433 |
| 104年 | 16,086 | 40,247 | 146.65 | 711,996 | 119,581 | 6,218 | 68,351 |
| 105年 | 18,169 | 44,651 | 161.36 | 930,398 | 121,606 | 7,823 | 76,589 |
| 106年 | 18,249 | 43,645 | 156.60 | 785,230 | 122,422 | 8,883 | 88,290 |
| 107年 | 19,035 | 44,603 | 159.08 | 805,907 | 124,114 | 8,752 | 86,508 |
| 108年 | 19,332 | 44,049 | 156.47 | 812,195 | 125,999 | 7,275 | 71,076 |
| 109年 | 20,134 | 45,090 | 159.85 | 919,875 | 128,167 | 7,224 | 66,849 |
| 110年 | 20,168 | 44,205 | 157.12 | 878,632 | 129,869 | 7,098 | 61,906 |
| 第4季 | 20,168 | 44,205 | 157.12 | 220,963 | 129,869 | 1,890 | 15,763 |
| 111年 | 20,398 | 44,247 | 157.21 | 901,015 | 130,219 | 7,310 | 62,868 |
| 第1季 | 19,962 | 43,621 | 155.43 | 224,065 | 129,535 | 1,960 | 15,815 |
| 第2季 | 20,093 | 43,870 | 156.72 | 227,925 | 129,744 | 1,725 | 14,811 |
| 第3季 | 20,092 | 43,682 | 155.78 | 225,926 | 130,036 | 1,799 | 15,679 |
| 第4季 | 20,398 | 44,247 | 157.21 | 223,099 | 130,219 | 1,826 | 16,563 |
| 當 期 較 上 期 增 減 | 1.52 | 1.29 | 0.92 | -1.25 | 0.14 | 1.50 | 5.64 |
| 當 期 較 上 年 同 期 增 減 | 1.14 | 0.10 | 0.06 | 0.97 | 0.27 | -3.39 | 5.08 |

資料來源：臺中市政府社會局

附 註：①係指期底數。②111年1月1日起最低生活費每月每人為15,472元。

30.社 會 救 助

| 年季別 | 一般民眾急難救助 | | 醫療補助 | | 看護補助 | | 遭受天然災害 救助金額 (千元) | 列冊遊民人數 ^① |
|----------------------|----------|--------|--------|--------|--------|--------|------------------------|---------------------|
| | 人次(人次) | 金額(千元) | 人次(人次) | 金額(千元) | 人次(人次) | 金額(千元) | | |
| 102年 | 3,585 | 21,435 | 272 | 11,908 | 70 | 1,561 | 11,254 | 652 |
| 103年 | 3,507 | 20,752 | 382 | 15,793 | 92 | 1,708 | 5,338 | 216 |
| 104年 | 3,131 | 18,675 | 447 | 20,937 | 91 | 1,892 | 4,710 | 201 |
| 105年 | 2,955 | 16,309 | 667 | 33,586 | 96 | 1,705 | 11,939 | 254 |
| 106年 | 2,648 | 15,612 | 716 | 36,198 | 241 | 5,038 | 7,825 | 213 |
| 107年 | 2,355 | 14,437 | 920 | 47,819 | 444 | 8,161 | 4,015 | 219 |
| 108年 | 2,007 | 12,851 | 1,266 | 65,980 | 548 | 9,923 | 4,710 | 407 |
| 109年 | 1,999 | 12,496 | 807 | 38,331 | 502 | 9,410 | 5,146 | 357 |
| 110年 | 1,571 | 10,285 | 833 | 44,022 | 498 | 8,016 | 5,648 | 347 |
| 第4季 | 369 | 2,645 | 252 | 13,527 | 122 | 1,805 | 685 | 347 |
| 111年 | 1,267 | 8,648 | 946 | 46,872 | 417 | 8,497 | 4,676 | 302 |
| 第1季 | 328 | 2,204 | 185 | 9,009 | 130 | 3,057 | 1,493 | 362 |
| 第2季 | 290 | 1,882 | 247 | 13,101 | 44 | 958 | 1,798 | 338 |
| 第3季 | 316 | 2,004 | 226 | 11,093 | 126 | 2,471 | 705 | 315 |
| 第4季 | 333 | 2,559 | 288 | 13,671 | 117 | 2,010 | 680 | 302 |
| 當 期 較 上 期 增 減 | 5.38 | 27.69 | 27.43 | 23.24 | -7.14 | -18.66 | -3.55 | -4.13 |
| 當 期 較 上 年 同 期 增 減 | -9.76 | -3.25 | 14.29 | 1.06 | -4.10 | 11.36 | -0.73 | -12.97 |

資料來源：臺中市政府社會局

附 註：①係指期底數。

31.勞 動 力 與 就 業 人 口

| 年月別 | 十五歲以上 民間人口 (千人) | 勞動力(千人) | | | 勞動力參與率 (%) | 就業率 (%) | 失業率 (%) | 非勞動力 (千人) |
|----------------------|-----------------------|---------|-------|-------|---------------|------------|------------|--------------|
| | | 合計 | 就業者 | 失業者 | | | | |
| 102年 | 2,238 | 1,331 | 1,276 | 54 | 59.5 | 96.0 | 4.1 | 907 |
| 103年 | 2,261 | 1,338 | 1,285 | 53 | 59.2 | 96.1 | 3.9 | 923 |
| 104年 | 2,290 | 1,352 | 1,301 | 51 | 59.0 | 96.2 | 3.8 | 938 |
| 105年 | 2,318 | 1,359 | 1,307 | 52 | 58.6 | 96.2 | 3.8 | 959 |
| 106年 | 2,340 | 1,359 | 1,309 | 50 | 58.1 | 96.3 | 3.7 | 981 |
| 107年 | 2,360 | 1,375 | 1,325 | 51 | 58.3 | 96.3 | 3.7 | 985 |
| 108年 | 2,381 | 1,384 | 1,333 | 52 | 58.1 | 96.3 | 3.7 | 996 |
| 109年 | 2,397 | 1,410 | 1,356 | 54 | 58.8 | 96.1 | 3.9 | 987 |
| 110年 | 2,406 | 1,446 | 1,389 | 57 | 60.1 | 96.1 | 3.9 | 960 |
| 下半年 | 2,407 | 1,453 | 1,395 | 58 | 60.4 | 96.0 | 4.0 | 954 |
| 111年 | 2,399 | 1,465 | 1,411 | 54 | 61.0 | 96.3 | 3.7 | 935 |
| 上半年 | 2,399 | 1,474 | 1,421 | 54 | 61.5 | 96.4 | 3.6 | 924 |
| 下半年 | 2,399 | 1,455 | 1,401 | 54 | 60.6 | 96.3 | 3.7 | 945 |
| 當 期 較 上 期 增 減 | - | -1.29 | -1.41 | - | (-0.9) | (-0.1) | (0.1) | 2.27 |
| 當 期 較 上 年 同 期 增 減 | -0.33 | 0.14 | 0.43 | -6.90 | (0.2) | (0.3) | (-0.3) | -0.94 |

資料來源：行政院主計總處

32.就 業 人 口 結 構

| 半年別 | 總計 (千人) | 依行業別分 | | | | | | 依從業身份別分 | | | | | |
|-------------------|------------|------------|------------|------------|------------|------------|------------|------------|------------|------------|------------|------------|------------|
| | | 農業 | | 工業 | | 服務業 | | 雇主及自營作業者 | | 受僱者 | | 無酬家屬工作者 | |
| | | 人數 (千人) | 百分比 (%) | 人數 (千人) | 百分比 (%) | 人數 (千人) | 百分比 (%) | 人數 (千人) | 百分比 (%) | 人數 (千人) | 百分比 (%) | 人數 (千人) | 百分比 (%) |
| 102年 | 1,276 | 39 | 3.07 | 512 | 40.10 | 725 | 56.82 | 221 | 17.32 | 966 | 75.70 | 89 | 6.98 |
| 103年 | 1,285 | 40 | 3.10 | 520 | 40.44 | 726 | 56.46 | 211 | 16.44 | 988 | 76.87 | 86 | 6.69 |
| 104年 | 1,301 | 42 | 3.23 | 513 | 39.43 | 746 | 57.34 | 210 | 16.17 | 1,006 | 77.33 | 85 | 6.50 |
| 105年 | 1,307 | 44 | 3.36 | 507 | 38.76 | 757 | 57.88 | 216 | 16.55 | 1,004 | 76.83 | 87 | 6.62 |
| 106年 | 1,309 | 38 | 2.94 | 509 | 38.91 | 761 | 58.15 | 209 | 15.98 | 1,018 | 77.74 | 82 | 6.28 |
| 107年 | 1,325 | 43 | 3.24 | 523 | 39.48 | 759 | 57.28 | 206 | 15.54 | 1,027 | 77.50 | 92 | 6.96 |
| 108年 | 1,333 | 41 | 3.11 | 543 | 40.77 | 748 | 56.12 | 204 | 15.33 | 1,039 | 77.93 | 90 | 6.74 |
| 109年 | 1,356 | 35 | 2.55 | 551 | 40.63 | 770 | 56.82 | 214 | 15.70 | 1,059 | 78.16 | 83 | 6.14 |
| 110年 | 1,389 | 41 | 2.97 | 525 | 37.77 | 823 | 59.26 | 223 | 16.06 | 1,079 | 77.65 | 87 | 6.29 |
| 下半年 | 1,395 | 37 | 2.65 | 529 | 37.92 | 829 | 59.43 | 217 | 15.56 | 1,094 | 78.42 | 84 | 6.02 |
| 111年 | 1,411 | 37 | 2.60 | 537 | 38.05 | 837 | 59.34 | 221 | 15.66 | 1,106 | 78.40 | 84 | 5.95 |
| 上半年 | 1,421 | 43 | 3.03 | 542 | 38.14 | 836 | 58.83 | 223 | 15.69 | 1,111 | 78.18 | 87 | 6.12 |
| 下半年 | 1,401 | 30 | 2.14 | 532 | 37.97 | 839 | 59.89 | 219 | 15.63 | 1,101 | 78.59 | 81 | 5.78 |
| 當 期 較 上 期 增 減 | -1.41 | -30.23 | (-0.89) | -1.85 | (-0.17) | 0.36 | (1.06) | -1.79 | (-0.06) | -0.90 | (0.41) | -6.90 | (-0.34) |
| 當 期 較 上 年 同 期 增 減 | 0.43 | -18.92 | (-0.51) | 0.57 | (0.05) | 1.21 | (0.46) | 0.92 | (0.07) | 0.64 | (0.17) | -3.57 | (-0.24) |

資料來源：行政院主計總處、臺中市政府主計處

33.移 工、勞 資 爭 議 與 職 災

| 年月別 | 外籍工作者 ^① (人) | | | | | 勞資爭議 ^② | | | 勞工重大職業災害 | |
|-------------------|---------------------------|-------------|--------|-------------|----------|-------------------|--------------|-------------|-------------|-------------|
| | | 產業勞工 (人) | 製造業(人) | 社福勞工 (人) | 家庭看護工(人) | 受理件數 (件) | 已解決件數 (件) | 爭議人數 (人) | 發生件數 (件) | 死亡人數 (人) |
| 103年 | 76,205 | 52,463 | 52,141 | 23,742 | 22,107 | 2,661 | 2,640 | 3,777 | 31 | 31 |
| 104年 | 82,537 | 58,449 | 57,968 | 24,088 | 22,380 | 2,997 | 2,985 | 3,846 | 33 | 34 |
| 105年 | 88,993 | 63,522 | 62,895 | 25,471 | 23,714 | 3,389 | 3,408 | 4,385 | 17 | 15 |
| 106年 | 98,622 | 71,900 | 71,320 | 26,722 | 24,920 | 3,565 | 3,551 | 5,058 | 11 | 11 |
| 107年 | 105,775 | 78,423 | 77,779 | 27,352 | 25,504 | 3,728 | 3,709 | 5,352 | 35 | 35 |
| 108年 | 106,026 | 78,474 | 77,727 | 27,552 | 25,682 | 3,633 | 3,642 | 5,007 | 42 | 41 |
| 109年 | 104,483 | 78,113 | 77,125 | 26,370 | 24,483 | 3,738 | 3,766 | 4,942 | 48 | 47 |
| 110年 | 100,552 | 76,703 | 75,695 | 23,849 | 22,075 | 3,256 | 3,265 | 3,969 | 42 | 41 |
| 111年 | 107,359 | 84,128 | 82,359 | 23,231 | 21,343 | 3,187 | 3,052 | 4,040 | 50 | 52 |
| 2月 | 99,301 | 75,817 | 74,795 | 23,484 | 21,720 | 203 | 80 | 234 | 2 | 2 |
| 3月 | 98,907 | 75,661 | 74,625 | 23,246 | 21,488 | 296 | 166 | 348 | 1 | 1 |
| 4月 | 99,991 | 76,850 | 75,751 | 23,141 | 21,383 | 245 | 235 | 285 | 4 | 4 |
| 5月 | 101,553 | 78,513 | 77,341 | 23,040 | 21,248 | 240 | 111 | 455 | 3 | 3 |
| 6月 | 103,381 | 80,429 | 79,156 | 22,952 | 21,150 | 279 | 120 | 309 | 4 | 4 |
| 7月 | 104,614 | 81,842 | 80,473 | 22,772 | 20,962 | 253 | 97 | 432 | 7 | 6 |
| 8月 | 105,806 | 83,149 | 81,695 | 22,657 | 20,829 | 320 | 165 | 407 | 2 | 2 |
| 9月 | 106,533 | 83,958 | 82,421 | 22,575 | 20,725 | 274 | 122 | 301 | 4 | 4 |
| 10月 | 106,674 | 84,004 | 82,429 | 22,670 | 20,811 | 269 | 130 | 308 | 4 | 4 |
| 11月 | 107,340 | 84,394 | 82,783 | 22,946 | 21,075 | 273 | 124 | 338 | 5 | 5 |
| 12月 | 107,359 | 84,128 | 82,359 | 23,231 | 21,343 | 255 | 130 | 295 | 9 | 12 |
| 112年 | | | | | | | | | | |
| 1月 | 106,123 | 82,857 | 81,069 | 23,266 | 21,393 | 236 | 70 | 280 | 1 | 1 |
| 2月 | 107,055 | 83,601 | 81,695 | 23,454 | 21,565 | 282 | 95 | 329 | 5 | 5 |
| 當 期 較 上 期 增 減 | 0.88 | 0.90 | 0.77 | 0.81 | 0.80 | 19.49 | 35.71 | 17.50 | 400.00 | 400.00 |
| 當 期 較 上 年 同 期 增 減 | 7.81 | 10.27 | 9.23 | -0.13 | -0.71 | 38.92 | 18.75 | 40.60 | 150.00 | 150.00 |

資料來源：臺中市政府勞工局、勞動部統計處勞動統計查詢網

附 註：①係指期底數。

②本表勞資爭議之數據除本案案件外，尚包含仲介團體之案件。

34.就 業 輔 導

| 年月別 | 新登記人數 | | 有效求職推介 就業人數 (人) | 推介求職 就業率 (%) | 有效求才 僱用人數 (人) | 推介求才 利用率 (%) | 失業給付件數 (件) | 廠商資遣通報 ^③ | |
|----------------------|-----------|-----------|-----------------------|--------------------|---------------------|--------------------|---------------|---------------------|---------------|
| | 求職 (人) | 求才 (人) | | | | | | 廠商資遣家次 (家次) | 資遣員工數 (人次) |
| 103年 | 16,084 | 34,860 | 8,522 | 52.98 | 6,438 | 18.47 | 23,781 | - | - |
| 104年 | 18,713 | 36,037 | 11,299 | 60.38 | 8,323 | 23.10 | 33,728 | - | - |
| 105年 | 30,500 | 47,078 | 21,740 | 71.28 | 23,281 | 49.45 | 27,527 | - | - |
| 106年 | 28,688 | 46,391 | 20,371 | 71.01 | 32,490 | 70.04 | 28,272 | 9,323 | 14,184 |
| 107年 | 29,072 | 54,066 | 21,429 | 73.71 | 40,578 | 75.05 | 29,721 | 10,201 | 15,066 |
| 108年 | 41,316 | 60,638 | 29,028 | 70.26 | 45,560 | 75.13 | 36,303 | 11,310 | 17,401 |
| 109年 | 44,149 | 63,068 | 34,215 | 77.50 | 50,362 | 79.85 | 54,275 | 13,530 | 21,953 |
| 110年 | 48,328 | 80,652 | 37,130 | 76.83 | 63,726 | 79.01 | 40,063 | 11,826 | 17,254 |
| 111年 | 48,448 | 82,376 | 38,283 | 79.02 | 67,566 | 82.02 | 33,751 | 11,795 | 17,318 |
| 2月 | 3,297 | 6,285 | 2,104 | 63.82 | 4,221 | 67.16 | 2,585 | 704 | 1,001 |
| 3月 | 4,166 | 11,773 | 3,279 | 78.71 | 9,780 | 83.07 | 3,218 | 948 | 1,365 |
| 4月 | 4,007 | 7,278 | 2,898 | 72.32 | 6,268 | 86.12 | 2,614 | 786 | 1,144 |
| 5月 | 4,538 | 6,295 | 3,223 | 71.02 | 5,087 | 80.81 | 2,465 | 922 | 1,519 |
| 6月 | 4,404 | 7,504 | 3,647 | 82.81 | 6,046 | 80.57 | 2,454 | 1,048 | 1,599 |
| 7月 | 4,462 | 6,757 | 3,657 | 81.96 | 6,075 | 89.91 | 2,550 | 946 | 1,384 |
| 8月 | 4,337 | 5,698 | 3,641 | 83.95 | 5,235 | 91.87 | 2,963 | 1,051 | 1,500 |
| 9月 | 4,258 | 5,872 | 3,241 | 76.12 | 4,503 | 76.69 | 2,795 | 1,042 | 1,365 |
| 10月 | 4,247 | 7,928 | 3,181 | 74.90 | 5,138 | 64.81 | 2,778 | 1,045 | 1,513 |
| 11月 | 3,911 | 6,319 | 3,234 | 82.69 | 5,149 | 81.48 | 2,968 | 1,082 | 1,523 |
| 12月 | 3,386 | 4,702 | 3,150 | 93.03 | 5,987 | 127.33 | 3,492 | 1,281 | 2,071 |
| 112年 | | | | | | | | | |
| 1月 | 5,007 | 4,733 | 3,697 | 73.84 | 3,948 | 83.41 | 2,080 | 957 | 1,395 |
| 2月 | 5,899 | 7,609 | 4,559 | 77.28 | 5,688 | 74.75 | ... | 1,031 | 1,511 |
| 當 期 較 上 期 增 減 | 17.82 | 60.76 | 23.32 | (3.44) | 44.07 | (-8.66) | ... | 7.73 | 8.32 |
| 當 期 較 上 年 同 期 增 減 | 78.92 | 21.07 | 116.68 | (13.46) | 34.75 | (7.59) | ... | 46.45 | 50.95 |

資料來源：臺中市政府勞工局、勞動部勞工保險局

附 註：①求職、求才等就業服務自105年起新增豐原就業服務站資料；求職推介就業人數指於就業服務機構登記求職者，經介紹成功而就業之人數；推介求才僱用人數指主於就業服務機構登記求才者，經介紹成功而僱用之人數。

②推介求職就業率=(有效求職推介就業人數/新登記求職人數)*100；推介求才利用率=(有效求才僱用人數/新登記求才人數)*100。

③資料自106年起開始統計。

35.全 般 刑 案 發 生 情 形

| 年月別 | 全般刑案 發生數 (件) | 全般刑案 發生率 (件/十萬人) | 全般刑案 破獲數 (件) | 全般刑案 破獲率 (%) | 全般刑案 犯罪人數 (人) | 全般刑案 犯罪人口率 (人/十萬人) | 刑案被害人數 (人) | 刑案被害人口 率 (人/十萬人) |
|----------------------|--------------------|------------------------|--------------------|--------------------|---------------------|--------------------------|---------------|------------------------|
| 103年 | 28,512 | 1,051.81 | 22,819 | 80.03 | 23,354 | 861.53 | 20,016 | 738.39 |
| 104年 | 27,888 | 1,020.74 | 24,282 | 87.07 | 25,232 | 923.53 | 18,200 | 666.14 |
| 105年 | 27,475 | 996.97 | 24,929 | 90.73 | 26,465 | 960.32 | 16,690 | 605.62 |
| 106年 | 26,741 | 962.89 | 24,591 | 91.96 | 26,793 | 964.76 | 15,922 | 573.32 |
| 107年 | 25,496 | 912.04 | 23,660 | 92.80 | 26,903 | 962.37 | 14,888 | 532.57 |
| 108年 | 24,670 | 878.07 | 23,634 | 95.80 | 27,571 | 981.32 | 15,201 | 541.04 |
| 109年 | 24,025 | 852.55 | 23,597 | 98.22 | 28,405 | 1,007.98 | 15,672 | 556.13 |
| 110年 | 22,963 | 815.12 | 22,789 | 99.24 | 28,285 | 1,004.03 | 17,318 | 614.74 |
| 111年 ^① | 22,293 | 792.22 | 22,172 | 99.46 | 28,995 | 1,030.39 | 16,951 | 602.39 |
| 2月 | 1,515 | 53.89 | 1,582 | 104.42 | 2,029 | 72.17 | 1,099 | 39.09 |
| 3月 | 2,135 | 76.02 | 2,187 | 102.44 | 2,858 | 101.77 | 1,465 | 52.17 |
| 4月 | 1,864 | 66.48 | 1,858 | 99.68 | 2,412 | 86.03 | 1,428 | 50.93 |
| 5月 | 1,732 | 61.85 | 1,753 | 101.21 | 2,353 | 84.03 | 1,513 | 54.03 |
| 6月 | 1,310 | 46.80 | 1,284 | 98.02 | 1,661 | 59.34 | 1,016 | 36.29 |
| 7月 | 1,659 | 59.25 | 1,646 | 99.22 | 2,317 | 82.75 | 1,219 | 43.53 |
| 8月 | 1,807 | 64.49 | 1,772 | 98.06 | 2,472 | 88.23 | 1,460 | 52.11 |
| 9月 | 2,026 | 72.27 | 1,985 | 97.98 | 2,508 | 89.46 | 1,499 | 53.47 |
| 10月 | 2,177 | 77.60 | 2,134 | 98.02 | 2,682 | 95.61 | 1,613 | 57.50 |
| 11月 | 2,037 | 72.54 | 2,036 | 99.95 | 2,660 | 94.73 | 1,522 | 54.20 |
| 12月 | 2,243 | 79.76 | 2,149 | 95.81 | 2,818 | 100.21 | 1,865 | 66.32 |
| 112年 | | | | | | | | |
| 1月 | 1,711 | 60.74 | 1,764 | 103.10 | 2,396 | 85.05 | 1,237 | 43.91 |
| 2月 | 1,601 | 56.75 | 1,618 | 101.06 | 2,108 | 74.72 | 1,216 | 43.10 |
| 當 期 較 上 期 增 減 | -6.43 | -6.57 | -8.28 | (-2.04) | -12.02 | -12.15 | -1.70 | -1.84 |
| 當 期 較 上 年 同 期 增 減 | 5.68 | 5.31 | 2.28 | (-3.36) | 3.89 | 3.53 | 10.65 | 10.26 |

資料來源：臺中市政府警察局

附 註：破獲率=(破獲數÷發生數)×100，破獲數含破他轄及非本期發生案件。

36.各 項 刑 案 犯 罪 情 形

| 年 月 別 | 竊盜 | | | | | | 暴力犯罪 | | 一般恐嚇取財 | | 違反毒品危害防制條例 發生數(件) |
|----------------------|-------------|-------------|-------------|-------------|-------------|-------------|------------|-------------|------------|-------------|----------------------|
| | 發生總數 (件) | 汽車竊盜 (件) | 機車竊盜 (件) | 被害人數 (人) | 汽車竊盜 (人) | 機車竊盜 (人) | 發生數 (件) | 被害人數 (人) | 發生數 (件) | 被害人數 (人) | |
| 103年 | 8,841 | 581 | 2,071 | 9,378 | 583 | 2,071 | 156 | 179 | 126 | 174 | 2,847 |
| 104年 | 7,345 | 508 | 1,757 | 7,975 | 511 | 1,757 | 153 | 178 | 141 | 199 | 4,127 |
| 105年 | 5,729 | 255 | 1,367 | 6,240 | 261 | 1,367 | 147 | 188 | 105 | 169 | 4,783 |
| 106年 | 5,060 | 182 | 1,170 | 5,522 | 186 | 1,170 | 101 | 122 | 91 | 166 | 5,295 |
| 107年 | 4,438 | 148 | 856 | 4,829 | 166 | 856 | 74 | 102 | 90 | 162 | 4,921 |
| 108年 | 3,940 | 112 | 527 | 4,367 | 116 | 527 | 59 | 81 | 55 | 197 | 4,313 |
| 109年 | 3,585 | 97 | 429 | 3,999 | 101 | 429 | 36 | 43 | 69 | 92 | 4,162 |
| 110年 | 3,340 | 60 | 457 | 3,665 | 64 | 457 | 51 | 69 | 46 | 55 | 3,569 |
| 111年 [○] | 3,271 | 50 | 463 | 3,688 | 57 | 463 | 28 | 43 | 38 | 51 | 3,385 |
| 2月 | 237 | 2 | 37 | 277 | 3 | 37 | 1 | 2 | 2 | 2 | 245 |
| 3月 | 323 | 5 | 28 | 352 | 5 | 28 | 2 | 12 | 4 | 5 | 358 |
| 4月 | 312 | 1 | 34 | 345 | 1 | 34 | 7 | 10 | 3 | 3 | 276 |
| 5月 | 284 | 9 | 45 | 306 | 9 | 45 | 2 | 2 | 5 | 14 | 288 |
| 6月 | 178 | 8 | 38 | 231 | 11 | 38 | 4 | 4 | 4 | 5 | 232 |
| 7月 | 239 | 7 | 34 | 281 | 7 | 34 | 2 | 2 | 3 | 3 | 315 |
| 8月 | 217 | 3 | 27 | 250 | 5 | 27 | 2 | 3 | 3 | 5 | 288 |
| 9月 | 267 | 2 | 32 | 301 | 2 | 32 | - | - | 5 | 5 | 253 |
| 10月 | 279 | 2 | 57 | 320 | 2 | 57 | 2 | 2 | 2 | 2 | 340 |
| 11月 | 304 | 4 | 38 | 325 | 4 | 38 | - | - | 3 | 3 | 289 |
| 12月 | 375 | 4 | 45 | 428 | 5 | 45 | 2 | 2 | 1 | 1 | 259 |
| 112年 | | | | | | | | | | | |
| 1月 | 227 | 3 | 40 | 252 | 3 | 40 | - | - | - | - | 241 |
| 2月 | 206 | 2 | 43 | 230 | 2 | 43 | 1 | 1 | - | - | 255 |
| 當 期 較 上 期 增 減 | -9.25 | -33.33 | 7.50 | -8.73 | -33.33 | 7.50 | -- | -- | -- | -- | 5.81 |
| 當 期 較 上 年 同 期 增 減 | -13.08 | - | 16.22 | -16.97 | -33.33 | 16.22 | - | -50.00 | -100.00 | -100.00 | 4.08 |

資料來源：臺中市政府警察局

36.各 項 刑 案 犯 罪 情 形(續)

| 年 月 別 | 一般傷害 | | 詐欺 | | 駕駛過失 | | 公共危險 | | | | 實際員警 人數 ^① (人) | 平均每一 員警維護 治安人數 ^② (人/人) |
|----------------------|------------|-------------|------------|-------------|------------|-------------|------------|-------------|-------------|-------------|--------------------------------|--|
| | 發生數 (件) | 被害人數 (人) | 發生數 (件) | 被害人數 (人) | 發生數 (件) | 被害人數 (人) | 發生數 (件) | 酒醉駕車 (件) | 被害人數 (人) | 酒醉駕車 (人) | | |
| 103年 | 718 | 802 | 1,372 | 2,514 | 296 | 326 | 6,915 | 6,726 | 885 | 587 | 6,176 | 440 |
| 104年 | 696 | 785 | 1,510 | 2,970 | 284 | 313 | 7,260 | 6,892 | 999 | 606 | 6,080 | 451 |
| 105年 | 799 | 906 | 1,605 | 2,933 | 233 | 259 | 7,907 | 7,490 | 1,190 | 769 | 6,140 | 451 |
| 106年 | 710 | 820 | 1,546 | 3,123 | 216 | 230 | 7,531 | 7,065 | 991 | 501 | 6,308 | 442 |
| 107年 | 787 | 884 | 1,559 | 2,701 | 403 | 433 | 7,305 | 6,832 | 773 | 288 | 6,558 | 428 |
| 108年 | 919 | 1,062 | 1,622 | 2,568 | 553 | 588 | 7,258 | 6,723 | 856 | 296 | 6,727 | 419 |
| 109年 | 933 | 1,097 | 1,570 | 2,991 | 665 | 719 | 6,874 | 6,381 | 813 | 293 | 6,701 | 421 |
| 110年 | 1,104 | 1,311 | 1,577 | 3,469 | 1,142 | 1,251 | 5,335 | 4,936 | 749 | 332 | 6,659 | 423 |
| 111年 [○] | 1,086 | 1,316 | 1,530 | 3,245 | 915 | 1,039 | 4,847 | 4,507 | 614 | 270 | 6,637 | 424 |
| 2月 | 69 | 85 | 103 | 222 | 49 | 54 | 398 | 365 | 59 | 27 | 6,708 | 419 |
| 3月 | 88 | 111 | 102 | 222 | 91 | 103 | 538 | 506 | 54 | 19 | 6,684 | 420 |
| 4月 | 97 | 115 | 117 | 280 | 97 | 112 | 444 | 415 | 45 | 23 | 6,685 | 419 |
| 5月 | 107 | 132 | 122 | 349 | 63 | 72 | 284 | 260 | 33 | 12 | 6,685 | 419 |
| 6月 | 60 | 69 | 94 | 211 | 29 | 34 | 278 | 257 | 35 | 15 | 6,626 | 422 |
| 7月 | 75 | 90 | 124 | 286 | 33 | 34 | 341 | 328 | 24 | 12 | 6,627 | 423 |
| 8月 | 86 | 104 | 151 | 392 | 51 | 57 | 382 | 361 | 46 | 22 | 6,620 | 423 |
| 9月 | 99 | 116 | 143 | 230 | 97 | 106 | 441 | 407 | 56 | 21 | 6,639 | 422 |
| 10月 | 120 | 152 | 167 | 280 | 104 | 115 | 458 | 427 | 61 | 24 | 6,664 | 421 |
| 11月 | 91 | 107 | 104 | 207 | 102 | 123 | 414 | 374 | 71 | 29 | 6,661 | 422 |
| 12月 | 111 | 138 | 167 | 297 | 120 | 140 | 390 | 355 | 72 | 36 | 6,637 | 424 |
| 112年 | | | | | | | | | | | | |
| 1月 | 92 | 110 | 119 | 220 | 72 | 76 | 398 | 365 | 56 | 17 | 6,632 | 425 |
| 2月 | 75 | 91 | 103 | 240 | 83 | 90 | 360 | 314 | 68 | 14 | 6,622 | 426 |
| 當 期 較 上 期 增 減 | -18.48 | -17.27 | -13.45 | 9.09 | 15.28 | 18.42 | -9.55 | -13.97 | 21.43 | -17.65 | -0.15 | 0.24 |
| 當 期 較 上 年 同 期 增 減 | 8.70 | 7.06 | - | 8.11 | 69.39 | 66.67 | -9.55 | -13.97 | 15.25 | -48.15 | -1.28 | 1.67 |

資料來源：臺中市政府警察局

附 註：①係指期底數。

②酒醉駕車為移送法辦件數，採內政部警政署發布資料。

37.違反社會秩序及交通管理案件

| 年月別 | 違反社會秩序維護法案件 | | 經濟案件發生數 (件) | 取締非法賭博性 電玩件數 (件) | 少年嫌疑犯人數 (人) | 舉發違反 交通管理案數 (件) |
|----------------------|-------------|---------|----------------|------------------------|----------------|-----------------------|
| | 發生數(件) | 違反人數(人) | | | | |
| 103年 | 882 | 1,272 | 382 | 76 | 1,641 | 978,910 |
| 104年 | 901 | 1,256 | 276 | 100 | 1,576 | 1,215,846 |
| 105年 | 928 | 1,286 | 307 | 74 | 1,134 | 1,328,200 |
| 106年 | 655 | 1,317 | 296 | 56 | 1,175 | 1,334,382 |
| 107年 | 632 | 1,150 | 209 | 107 | 1,120 | 1,418,140 |
| 108年 | 661 | 1,343 | 325 | 90 | 1,039 | 1,567,161 |
| 109年 | 523 | 865 | 351 | 103 | 1,065 | 1,743,217 |
| 110年 | 475 | 877 | 487 | 78 | 1,234 | 1,772,181 |
| 111年 | 659 | 940 | 1,013 | 147 | 812 | 1,950,310 |
| 2月 | 48 | 75 | 31 | 10 | 46 | 121,621 |
| 3月 | 51 | 94 | 106 | 17 | 130 | 192,688 |
| 4月 | 53 | 102 | 108 | 7 | 74 | 167,098 |
| 5月 | 56 | 71 | 85 | 6 | 80 | 169,067 |
| 6月 | 73 | 89 | 110 | 1 | 72 | 152,561 |
| 7月 | 93 | 97 | 92 | 32 | 73 | 146,557 |
| 8月 | 58 | 64 | 84 | 7 | 53 | 168,754 |
| 9月 | 49 | 56 | 99 | 11 | 44 | 166,920 |
| 10月 | 32 | 47 | 66 | 21 | 50 | 165,596 |
| 11月 | 58 | 86 | 65 | 12 | 56 | 186,186 |
| 12月 | 40 | 48 | 86 | 1 | 49 | 157,491 |
| 112年 | | | | | | |
| 1月 | 43 | 106 | 43 | 19 | 72 | 132,424 |
| 2月 | 46 | 67 | 100 | 27 | 93 | 187,296 |
| 當 期 較 上 期 增 減 | 6.98 | -36.79 | 132.56 | 42.11 | 29.17 | 41.44 |
| 當 期 較 上 年 同 期 增 減 | -4.17 | -10.67 | 222.58 | 170.00 | 102.17 | 54.00 |

資料來源：臺中市政府警察局

38.道 路 交 通 事 故

| 年月別 | 發生數 (件) | 肇事責任車種(件) | | | 死傷人數(人) | | ◎肇事原因(件) | | |
|----------------------|------------|-----------|--------|-------|---------|--------|----------|-------|-------|
| | | 汽車 | 機車 | 其他 | 死亡 | 受傷 | 駕駛過失 | 行人 | 其他 |
| 102年 | 53,969 | 22,377 | 28,858 | 2,734 | 308 | 72,229 | 53,015 | 677 | 277 |
| 103年 | 56,912 | 23,398 | 30,710 | 2,804 | 302 | 76,022 | 55,831 | 754 | 327 |
| 104年 | 52,760 | 22,334 | 28,028 | 2,398 | 275 | 70,481 | 51,738 | 718 | 304 |
| 105年 | 50,267 | 22,039 | 26,226 | 2,002 | 259 | 66,310 | 49,316 | 650 | 301 |
| 106年 | 46,793 | 20,000 | 24,953 | 1,840 | 217 | 61,892 | 46,015 | 528 | 250 |
| 107年 | 43,448 | 18,299 | 23,465 | 1,684 | 245 | 56,838 | 42,728 | 514 | 206 |
| 108年 | 42,587 | 17,531 | 23,336 | 1,720 | 270 | 56,120 | 41,878 | 469 | 240 |
| 109年 | 41,657 | 16,772 | 23,194 | 1,691 | 325 | 55,629 | 41,040 | 426 | 191 |
| 110年 | 43,277 | 17,179 | 24,385 | 1,713 | 280 | 57,316 | 42,738 | 370 | 169 |
| 12月 | 4,743 | 1,964 | 2,613 | 166 | 18 | 6,253 | 4,699 | 32 | 12 |
| 111年 | 44,617 | 17,686 | 25,050 | 1,881 | 307 | 59,173 | 44,053 | 391 | 173 |
| 1月 | 4,027 | 1,688 | 2,197 | 142 | 28 | 5,251 | 3,977 | 41 | 9 |
| 2月 | 3,066 | 1,285 | 1,677 | 104 | 24 | 4,038 | 3,038 | 19 | 9 |
| 3月 | 3,783 | 1,475 | 2,152 | 156 | 27 | 4,975 | 3,733 | 37 | 13 |
| 4月 | 3,541 | 1,416 | 1,967 | 158 | 23 | 4,732 | 3,502 | 30 | 9 |
| 5月 | 3,399 | 1,398 | 1,864 | 137 | 27 | 4,410 | 3,357 | 28 | 14 |
| 6月 | 3,179 | 1,288 | 1,753 | 138 | 15 | 4,165 | 3,129 | 29 | 21 |
| 7月 | 3,350 | 1,314 | 1,901 | 135 | 24 | 4,497 | 3,309 | 24 | 17 |
| 8月 | 3,174 | 1,208 | 1,823 | 143 | 31 | 4,310 | 3,130 | 28 | 16 |
| 9月 | 3,559 | 1,396 | 1,998 | 165 | 33 | 4,783 | 3,514 | 28 | 17 |
| 10月 | 3,720 | 1,382 | 2,177 | 161 | 22 | 5,040 | 3,661 | 42 | 17 |
| 11月 | 4,733 | 1,870 | 2,639 | 224 | 28 | 6,254 | 4,678 | 43 | 12 |
| 12月 | 5,086 | 1,966 | 2,902 | 218 | 25 | 6,718 | 5,025 | 42 | 19 |
| 當 期 較 上 期 增 減 | 7.46 | 5.13 | 9.97 | -2.68 | -10.71 | 7.42 | 7.42 | -2.33 | 58.33 |
| 當 期 較 上 年 同 期 增 減 | 7.23 | 0.10 | 11.06 | 31.33 | 38.89 | 7.44 | 6.94 | 31.25 | 58.33 |

資料來源：交通部道安資訊平臺

附 註：道路交通事故統計係為交通事故30日內之死亡人數相關數據統計，112年1、2月資料尚未發布。

39.火 災 防 護

| 年 月 別 | 火災發生 | | | | | | 消防安全檢查 | | |
|----------------------|-------------|--------|-------------|-------------|---------------|--------------|-----------|------------|----------------------------|
| | 發生次數 (次) | 縱火 | 死亡人數 (人) | 受傷人次 (人) | 被毀損房屋 數(間) | 損失估值 (千元) | 件次 (次) | 合格率 (%) | 列管家數 ^① (家、所) |
| 103年 | 80 | 11 | 14 | 28 | 111 | 39,195 | 35,293 | 78.57 | 25,641 |
| 104年 | 146 | 24 | 6 | 16 | 111 | 42,126 | 25,242 | 75.89 | 26,229 |
| 105年 | 149 | 22 | 23 | 35 | 161 | 65,966 | 20,328 | 76.43 | 26,117 |
| 106年 | 4,048 | 44 | 22 | 53 | 163 | 52,551 | 22,215 | 72.19 | 26,333 |
| 107年 | 3,566 | 35 | 23 | 45 | 178 | 117,169 | 21,097 | 71.03 | 26,783 |
| 108年 | 3,126 | 25 | 20 | 100 | 140 | 58,715 | 22,595 | 70.69 | 27,446 |
| 109年 | 3,193 | 30 | 27 | 122 | 201 | 55,275 | 24,378 | 72.41 | 28,204 |
| 110年 | 2,606 | 33 | 24 | 65 | 124 | 53,866 | 20,591 | 74.48 | 28,955 |
| 111年 | 1,423 | 21 | 26 | 20 | 112 | 36,750 | 27,360 | 77.98 | 30,047 |
| 2月 | 101 | 5 | 1 | 1 | 13 | 1,602 | 1,800 | 71.00 | 29,109 |
| 3月 | 231 | 2 | 8 | 7 | 9 | 4,145 | 1,903 | 67.79 | 29,252 |
| 4月 | 175 | 2 | 2 | - | 6 | 2,985 | 2,245 | 70.42 | 29,341 |
| 5月 | 61 | 1 | 1 | - | 3 | 1,121 | 2,349 | 76.25 | 29,459 |
| 6月 | 69 | 1 | 3 | 2 | 9 | 2,166 | 1,995 | 75.99 | 29,602 |
| 7月 | 89 | 2 | - | 1 | 12 | 3,008 | 4,338 | 87.44 | 29,708 |
| 8月 | 80 | 3 | - | 2 | 3 | 2,775 | 2,365 | 77.51 | 29,871 |
| 9月 | 94 | 1 | 2 | - | 15 | 8,630 | 1,630 | 81.66 | 30,006 |
| 10月 | 116 | 2 | 2 | - | 15 | 1,704 | 1,662 | 76.29 | 30,127 |
| 11月 | 119 | 1 | 1 | 1 | 8 | 2,897 | 2,529 | 84.58 | 30,195 |
| 12月 | 173 | 1 | 6 | 4 | 14 | 4,159 | 2,511 | 82.00 | 30,047 |
| 112年 | | | | | | | | | |
| 1月 | 218 | 2 | 10 | 8 | 14 | 3,229 | 1,737 | 84.69 | 30,074 |
| 2月 | 215 | 5 | 1 | 1 | 15 | 7,816 | 2,468 | 78.81 | 30,204 |
| 當 期 較 上 期 增 減 | -1.38 | 150.00 | -90.00 | -87.50 | 7.14 | 142.06 | 42.08 | (-5.88) | 0.43 |
| 當 期 較 上 年 同 期 增 減 | 112.87 | - | - | - | 15.38 | 387.89 | 37.11 | (7.81) | 3.76 |

資料來源：臺中市政府消防局

附 註：①係指期底數。②106年起配合消防署修正火災認定標準。

40.消 防 救 護

| 年 月 別 | 消防人力 ^① | | | | 緊急救護 | |
|----------------------|-------------------|--------------|--------------------|--------------------|--------------|--------------|
| | 消防人員數 (人) | 義消人員數 (人) | 每萬人消防人員數 (人/萬人) | 每萬人義消人員數 (人/萬人) | 出勤車次 (車次) | 載送人次 (人次) |
| 103年 | 1,294 | 2,245 | 4.76 | 8.25 | 122,629 | 99,877 |
| 104年 | 1,290 | 3,642 | 4.70 | 13.27 | 124,988 | 101,774 |
| 105年 | 1,321 | 3,850 | 4.77 | 13.91 | 127,609 | 104,188 |
| 106年 | 1,351 | 4,224 | 4.85 | 15.16 | 127,707 | 103,813 |
| 107年 | 1,466 | 4,366 | 5.23 | 15.57 | 127,096 | 103,563 |
| 108年 | 1,569 | 4,251 | 5.57 | 15.10 | 128,093 | 104,914 |
| 109年 | 1,677 | 4,564 | 5.95 | 16.18 | 133,292 | 103,761 |
| 110年 | 1,685 | 4,468 | 5.99 | 15.88 | 135,056 | 101,534 |
| 111年 | 1,720 | 4,492 | 6.11 | 15.96 | 162,086 | 121,614 |
| 2月 | 1,712 | 4,469 | 6.09 | 15.90 | 11,180 | 8,311 |
| 3月 | 1,712 | 4,451 | 6.10 | 15.86 | 12,760 | 9,552 |
| 4月 | 1,711 | 4,430 | 6.11 | 15.82 | 12,083 | 9,013 |
| 5月 | 1,709 | 4,436 | 6.11 | 15.85 | 13,961 | 10,730 |
| 6月 | 1,700 | 4,434 | 6.07 | 15.84 | 14,932 | 11,689 |
| 7月 | 1,697 | 4,430 | 6.06 | 15.82 | 13,282 | 9,960 |
| 8月 | 1,697 | 4,424 | 6.05 | 15.78 | 13,205 | 9,780 |
| 9月 | 1,697 | 4,424 | 6.05 | 15.78 | 14,027 | 10,484 |
| 10月 | 1,719 | 4,431 | 6.13 | 15.79 | 14,752 | 11,061 |
| 11月 | 1,723 | 4,503 | 6.13 | 16.03 | 13,928 | 10,431 |
| 12月 | 1,720 | 4,492 | 6.11 | 15.96 | 14,878 | 10,983 |
| 112年 | | | | | | |
| 1月 | 1,718 | 4,454 | 6.09 | 15.80 | 14,722 | 10,977 |
| 2月 | 1,718 | 4,444 | 6.09 | 15.74 | 12,880 | 9,649 |
| 當 期 較 上 期 增 減 | - | -0.22 | - | -0.38 | -12.51 | -12.10 |
| 當 期 較 上 年 同 期 增 減 | 0.35 | -0.56 | - | -1.01 | 15.21 | 16.10 |

資料來源：臺中市政府消防局

附 註：①係指期底數。

41.藝 文 體 育

| 年 月 別 | 圖 書 館 概 況 | | | | 藝 文 活 動 | | 市轄藝文場所 | 市立運動場館 | |
|-------------------|--------------|--------------|--------------------------|-------------|------------|------------|--------------|------------------|-----------------|
| | 參訪人次 (人次) | 借閱人次 (人次) | 藏書冊數 ^① (冊) | 借閱冊數 (冊) | 場次 (場次) | 人次(人次) | 參訪人次 (人次) | 運動中心使用 人次(人次) | 游泳池使用 人次(人次) |
| 103年 | - | 1,715,969 | 3,743,158 | 7,948,197 | 11,661 | 11,055,802 | - | - | - |
| 104年 | - | 1,834,705 | 3,954,017 | 8,734,686 | 12,847 | 11,513,135 | - | - | - |
| 105年 | - | 2,450,543 | 4,236,870 | 10,118,506 | 13,808 | 6,700,928 | - | - | - |
| 106年 | - | 2,699,096 | 4,533,529 | 10,975,764 | 18,736 | 6,808,975 | - | - | - |
| 107年 | - | 3,172,686 | 4,886,362 | 12,508,619 | 23,885 | 9,556,448 | 37,067,801 | - | - |
| 108年 | - | 3,606,442 | 5,117,991 | 13,254,072 | 26,426 | 9,386,310 | 18,923,505 | 2,486,460 | 825,388 |
| 109年 | 10,809,603 | 3,870,571 | 5,331,294 | 13,812,839 | 18,119 | 11,572,133 | 18,107,209 | 2,191,156 | 746,243 |
| 110年 | 7,276,075 | 3,305,702 | 5,564,993 | 11,256,587 | 16,120 | 7,963,196 | 13,678,673 | 1,486,010 | 299,703 |
| 111年 | 9,176,868 | 4,861,787 | 6,138,061 | 15,344,055 | 24,319 | 12,738,180 | 16,851,763 | 2,755,266 | 492,889 |
| 2月 | 589,090 | 344,124 | 5,702,444 | 1,094,023 | 1,708 | 903,086 | 1,304,026 | 165,443 | 30,280 |
| 3月 | 778,864 | 410,051 | 5,724,186 | 1,295,142 | 2,051 | 918,635 | 1,496,871 | 234,589 | 39,586 |
| 4月 | 718,392 | 389,809 | 5,747,172 | 1,215,721 | 2,016 | 783,291 | 1,281,442 | 204,880 | 38,229 |
| 5月 | 613,155 | 411,800 | 5,762,576 | 1,223,259 | 1,616 | 666,250 | 1,087,712 | 164,963 | 22,711 |
| 6月 | 630,236 | 430,811 | 5,838,494 | 1,272,927 | 1,413 | 746,841 | 1,153,120 | 186,255 | 31,820 |
| 7月 | 944,973 | 440,043 | 5,851,201 | 1,533,565 | 2,166 | 987,625 | 1,559,176 | 289,068 | 59,317 |
| 8月 | 911,545 | 426,049 | 5,894,198 | 1,376,984 | 2,634 | 1,119,116 | 1,488,748 | 335,705 | 61,716 |
| 9月 | 788,508 | 389,988 | 5,933,052 | 1,215,301 | 2,115 | 1,028,639 | 1,360,115 | 258,258 | 51,100 |
| 10月 | 826,213 | 396,800 | 5,981,142 | 1,226,038 | 2,451 | 2,280,675 | 1,676,234 | 248,389 | 46,715 |
| 11月 | 815,269 | 410,164 | 6,022,948 | 1,266,863 | 2,143 | 1,204,699 | 1,447,364 | 274,031 | 46,209 |
| 12月 | 829,828 | 419,547 | 6,138,061 | 1,285,708 | 2,288 | 1,149,514 | 1,588,947 | 216,740 | 39,361 |
| 112年 | | | | | | | | | |
| 1月 | 687,937 | 402,590 | 6,158,568 | 1,306,224 | 1,540 | 1,071,502 | 1,344,523 | 190,618 | 29,489 |
| 2月 | 709,988 | 429,760 | 6,189,177 | 1,350,856 | 1,788 | 941,909 | 1,271,152 | 220,975 | 30,471 |
| 當 期 較 上 期 增 減 | 3.21 | 6.75 | 0.50 | 3.42 | 16.10 | -12.09 | -5.46 | 15.93 | 3.33 |
| 當 期 較 上 年 同 期 增 減 | 20.52 | 24.89 | 8.54 | 23.48 | 4.68 | 4.30 | -2.52 | 33.57 | 0.63 |

資料來源：臺中市政府文化局、臺中市政府運動局、臺中市立圖書館、臺中市文化資產處

附 註：①係指期底數。

②藝文場所參訪人次自109年1月起，新增「作家典藏館」、「豐原頂街派出所」2場所。

③109年藝文活動參與人次含2020臺灣燈會文化類活動參與人次。

42.觀 光 旅 遊

| 年 月 季 別 | | 觀光旅館 住用率(%) | | 國際觀光旅館 住用率(%) | | 一般觀光旅館 住用率(%) | | 觀光旅館住客數(人) | | | 觀光遊憩區 遊客人次 (人次) |
|------------------|-----------------------|----------------|---------|------------------|----------|------------------|--------|------------|---------|---------|-----------------------|
| | | 年月資料 | 季資料 | 年月資料 | 季資料 | 年月資料 | 季資料 | 合 計 | 本國人 | 來臺旅客 | |
| | | | | | | | | | | | |
| 102年 | | 68.61 | | 73.88 | | 50.55 | | 593,757 | 263,002 | 330,755 | 37,896,752 |
| 103年 | | 70.07 | | 71.93 | | 64.01 | | 633,388 | 294,961 | 338,427 | 39,481,524 |
| 104年 | | 68.28 | | 67.82 | | 69.77 | | 700,658 | 353,639 | 347,019 | 40,141,923 |
| 105年 | | 69.18 | | 67.66 | | 74.15 | | 638,385 | 341,512 | 296,873 | 39,924,770 |
| 106年 | | 67.89 | | 66.48 | | 72.48 | | 612,906 | 368,276 | 244,630 | 42,802,889 |
| 107年 | | 61.63 | | 60.64 | | 64.79 | | 533,391 | 336,152 | 197,239 | 44,254,881 |
| 108年 | | 64.23 | | 62.93 | | 68.47 | | 567,273 | 341,944 | 225,329 | 44,275,984 |
| 109年 | | 48.41 | | 44.86 | | 59.93 | | 457,878 | 389,152 | 68,726 | 45,804,595 |
| 110年 | | 50.18 | | 50.69 | | 49.08 | | 465,978 | 389,324 | 76,654 | 49,684,725 |
| 12月 | | 68.78 | | 70.77 | | 64.59 | | 60,045 | 55,899 | 4,146 | 4,440,213 |
| 111年 | | 58.92 | | 58.58 | | 59.62 | | 574,223 | 469,031 | 105,192 | 47,757,972 |
| 1月 | 第1季 | 53.15 | | 55.33 | | 48.55 | | 46,880 | 44,347 | 2,533 | 4,114,615 |
| 2月 | | 54.27 | 54.39 | 53.70 | 54.65 | 55.46 | 53.84 | 41,928 | 37,804 | 4,124 | 4,676,211 |
| 3月 | | 55.72 | | 54.81 | | 57.65 | | 43,856 | 38,077 | 5,779 | 4,131,949 |
| 4月 | | 57.69 | | 57.67 | | 57.72 | | 43,175 | 34,384 | 8,791 | 3,460,820 |
| 5月 | 第2季 | 41.70 | 49.73 | 38.24 | 47.65 | 48.98 | 54.11 | 28,343 | 16,860 | 11,483 | 2,428,489 |
| 6月 | | 50.06 | | 47.34 | | 55.81 | | 36,452 | 25,731 | 10,721 | 2,773,681 |
| 7月 | | 67.67 | | 70.01 | | 62.75 | | 59,482 | 50,269 | 9,213 | 4,433,632 |
| 8月 | | 74.28 | 69.62 | 77.12 | 72.06 | 68.29 | 64.46 | 64,983 | 54,032 | 10,951 | 4,625,097 |
| 9月 | 第3季 | 66.80 | | 68.95 | | 62.26 | | 53,482 | 43,057 | 10,425 | 4,014,196 |
| 10月 | | 60.19 | | 58.79 | | 63.15 | | 50,829 | 41,158 | 9,671 | 4,432,242 |
| 11月 | | 62.18 | 61.74 | 60.06 | 59.76 | 66.65 | 65.90 | 49,274 | 37,466 | 11,808 | 4,118,262 |
| 12月 | | 62.85 | | 60.44 | | 67.94 | | 55,539 | 45,846 | 9,693 | 4,548,778 |
| 當 期 增 | 較 上 期 減 | (0.67) | (-7.88) | (0.38) | (-12.30) | (1.29) | (1.44) | 12.71 | 22.37 | -17.91 | 10.45 |
| 當 同 期 | 較 上 年 增 減 | (-5.93) | (-2.11) | (-10.33) | (-5.33) | (3.35) | (4.68) | -7.50 | -17.98 | 133.79 | 2.45 |

資料來源：交通部觀光局臺灣旅網、臺中市政府觀光旅遊局

附 註：①觀光旅館指依觀光旅館業管理規則申請審設符合「觀光旅館建築及設備標準」之旅館，分為國際觀光旅館及一般觀光旅館。107年起每3個月發布1次；109年以前年資料不含龍谷大飯店。110年起年月資料均包含龍谷大飯店。

②觀光遊憩區遊憩據點於107年、108年及110年皆有新增據點。

43.旅 遊 服 務 中 心 諮 詢

| 年 月 別 | 諮詢之旅客區別(人次) | | | | | | | 諮詢之內容(項次) | | | | |
|-------------------|-------------|--------|--------|----------|----------|----------|----------|-----------|---------|---------|---------|---------|
| | 合 計 | 本 國 | 大 陸 | 日 本 | 韓 國 | 港 澳 | 東 南 亞 | 合 計 | 交 通 | 文 宣 內 容 | 活 動 | 旅 遊 規 劃 |
| 103年 | 157,992 | 68,748 | 27,688 | 4,219 | 5,755 | 28,657 | 13,214 | 293,054 | 117,761 | - | 11,704 | 32,617 |
| 104年 | 157,539 | 64,470 | 31,004 | 4,731 | 5,762 | 29,174 | 16,849 | 377,463 | 110,941 | - | 27,643 | 47,244 |
| 105年 | 179,074 | 70,421 | 24,921 | 9,022 | 4,378 | 34,988 | 25,829 | 423,750 | 108,483 | 55,541 | 35,378 | 58,629 |
| 106年 | 191,960 | 74,565 | 15,321 | 10,917 | 5,137 | 43,357 | 30,336 | 459,273 | 143,856 | 46,417 | 32,609 | 61,586 |
| 107年 | 186,760 | 72,290 | 13,910 | 11,542 | 8,097 | 39,287 | 23,264 | 509,146 | 160,917 | 59,704 | 47,018 | 85,296 |
| 108年 | 284,426 | 92,198 | 18,891 | 18,207 | 20,061 | 50,656 | 58,381 | 689,320 | 227,743 | 21,571 | 134,873 | 135,123 |
| 109年 | 86,334 | 60,163 | 495 | 2,993 | 3,260 | 5,631 | 11,178 | 207,137 | 66,805 | 13,364 | 26,754 | 55,301 |
| 110年 | 34,379 | 33,235 | 28 | 135 | 25 | 126 | 476 | 59,896 | 25,239 | 8,597 | 4,212 | 14,662 |
| 111年 | 43,828 | 39,410 | 93 | 378 | 122 | 1,117 | 2,007 | 75,987 | 42,020 | 11,146 | 8,161 | 7,203 |
| 2月 | 2,695 | 2,565 | 2 | 7 | 4 | 13 | 75 | 5,245 | 2,364 | 1,019 | 621 | 787 |
| 3月 | 3,157 | 3,039 | 6 | 14 | 6 | 9 | 57 | 5,786 | 2,462 | 1,172 | 789 | 870 |
| 4月 | 2,400 | 2,289 | 3 | 12 | 1 | 14 | 57 | 4,548 | 2,161 | 770 | 558 | 439 |
| 5月 | 1,612 | 1,536 | - | 3 | - | 8 | 34 | 3,276 | 1,618 | 635 | 406 | 191 |
| 6月 | 2,261 | 2,146 | 3 | 20 | - | 13 | 43 | 3,976 | 1,889 | 775 | 458 | 345 |
| 7月 | 4,383 | 4,223 | - | 10 | 1 | 32 | 65 | 6,749 | 4,012 | 1,000 | 599 | 610 |
| 8月 | 4,136 | 4,014 | 4 | 22 | 4 | 19 | 46 | 6,692 | 4,124 | 843 | 631 | 607 |
| 9月 | 3,731 | 3,601 | 4 | 12 | 4 | 30 | 54 | 6,228 | 3,884 | 815 | 624 | 481 |
| 10月 | 4,229 | 3,904 | 9 | 48 | 17 | 100 | 80 | 7,208 | 4,340 | 882 | 839 | 558 |
| 11月 | 5,226 | 4,206 | 17 | 94 | 23 | 391 | 355 | 8,942 | 5,300 | 1,044 | 934 | 672 |
| 12月 | 7,315 | 5,298 | 44 | 127 | 59 | 478 | 1,100 | 12,588 | 7,689 | 1,090 | 1,362 | 989 |
| 112年 | | | | | | | | | | | | |
| 1月 | 7,871 | 5,798 | 37 | 130 | 76 | 537 | 1,047 | 12,977 | 7,359 | 1,340 | 1,297 | 951 |
| 2月 | 7,709 | 5,459 | 14 | 163 | 56 | 508 | 1,269 | 13,271 | 7,717 | 1,232 | 1,795 | 771 |
| 當 期 較 上 期 增 減 | -2.06 | -5.85 | -62.16 | 25.38 | -26.32 | -5.40 | 21.20 | 2.27 | 4.86 | -8.06 | 38.40 | -18.93 |
| 當 期 較 上 年 同 期 增 減 | 186.05 | 112.83 | 600.00 | 2,228.57 | 1,300.00 | 3,807.69 | 1,592.00 | 153.02 | 226.44 | 20.90 | 189.05 | -2.03 |

資料來源：臺中市政府觀光旅遊局

44.物 價 指 數

| 年 月 別 | 消費者物價指數 | | | | | | | | | | 營造工程物價指數 | | | |
|-------------------|---------|---------------|---------------|---------------|---------|--------|--------|---------|--------|--------|----------|--------|--------|--------|
| | 總指數 | 總指數 (不含蔬菜、水果) | 總指數 (不含蔬果、能源) | 總指數 (不含設備、租金) | 食物類 | 衣著類 | 居住類 | 交通及通訊類 | 醫藥保健類 | 教養娛樂類 | 雜項類 | 總指數 | 材料類 | 勞務類 |
| 103年 | 94.97 | 95.56 | 93.61 | 95.70 | 89.06 | 100.87 | 95.78 | 104.23 | 96.08 | 97.89 | 89.38 | 83.79 | 83.83 | 83.67 |
| 104年 | 94.53 | 94.77 | 94.58 | 94.70 | 91.23 | 100.60 | 95.73 | 96.38 | 96.23 | 98.15 | 89.27 | 82.01 | 79.75 | 86.02 |
| 105年 | 95.57 | 94.93 | 95.29 | 95.68 | 95.43 | 100.58 | 95.75 | 94.76 | 96.68 | 97.71 | 90.20 | 80.53 | 77.41 | 86.08 |
| 106年 | 96.53 | 96.46 | 96.56 | 96.62 | 95.44 | 99.39 | 96.82 | 96.82 | 98.87 | 98.82 | 92.36 | 81.79 | 79.27 | 86.25 |
| 107年 | 97.89 | 98.11 | 97.82 | 98.00 | 96.12 | 99.64 | 97.95 | 99.13 | 99.59 | 99.51 | 96.91 | 85.03 | 83.74 | 87.30 |
| 108年 | 98.44 | 98.57 | 98.41 | 98.43 | 97.38 | 98.36 | 98.74 | 97.75 | 99.63 | 101.39 | 97.26 | 86.94 | 85.75 | 89.05 |
| 109年 | 98.18 | 98.38 | 98.86 | 97.99 | 97.83 | 99.94 | 99.17 | 94.02 | 100.22 | 99.73 | 98.93 | 88.77 | 86.66 | 92.50 |
| 110年 | 100.00 | 100.00 | 100.00 | 100.00 | 100.00 | 100.00 | 100.00 | 100.00 | 100.00 | 100.00 | 100.00 | 100.00 | 100.00 | 100.00 |
| 111年 | 102.76 | 102.66 | 102.47 | 102.95 | 105.08 | 103.07 | 102.42 | 102.17 | 100.03 | 101.62 | 101.80 | 108.42 | 109.16 | 107.09 |
| 2月 | 101.42 | 101.62 | 101.50 | 101.56 | 101.96 | 100.68 | 100.95 | 102.31 | 99.44 | 101.27 | 101.25 | 105.38 | 105.67 | 104.85 |
| 3月 | 101.83 | 101.99 | 101.74 | 101.96 | 102.73 | 100.29 | 101.31 | 103.33 | 99.53 | 100.87 | 101.63 | 107.90 | 108.82 | 106.25 |
| 4月 | 102.55 | 102.49 | 102.26 | 102.78 | 104.22 | 106.16 | 101.52 | 102.48 | 99.73 | 101.94 | 101.78 | 110.13 | 111.96 | 106.91 |
| 5月 | 102.82 | 102.49 | 102.34 | 103.05 | 106.01 | 106.53 | 101.92 | 102.06 | 100.24 | 100.79 | 101.38 | 110.30 | 112.12 | 107.07 |
| 6月 | 103.20 | 102.75 | 102.38 | 103.48 | 106.86 | 104.09 | 103.10 | 102.00 | 100.00 | 100.87 | 101.43 | 110.28 | 111.93 | 107.38 |
| 7月 | 103.11 | 102.83 | 102.46 | 103.33 | 106.14 | 103.33 | 103.42 | 102.99 | 100.12 | 100.33 | 101.23 | 109.23 | 110.19 | 107.54 |
| 8月 | 103.11 | 103.03 | 102.66 | 103.33 | 105.61 | 102.19 | 103.54 | 102.60 | 100.20 | 100.86 | 102.11 | 108.42 | 108.86 | 107.64 |
| 9月 | 103.05 | 102.87 | 102.56 | 103.23 | 106.45 | 98.73 | 103.81 | 101.52 | 100.20 | 100.64 | 102.21 | 108.98 | 109.48 | 108.09 |
| 10月 | 103.55 | 103.37 | 103.36 | 103.79 | 106.84 | 106.36 | 102.70 | 101.64 | 100.50 | 103.05 | 101.91 | 108.59 | 108.82 | 108.18 |
| 11月 | 103.62 | 103.55 | 103.57 | 103.80 | 106.36 | 105.49 | 102.98 | 101.49 | 100.26 | 104.20 | 102.15 | 108.30 | 108.31 | 108.27 |
| 12月 | 103.73 | 103.68 | 103.70 | 103.91 | 106.58 | 103.02 | 103.03 | 101.54 | 100.55 | 104.54 | 102.64 | 108.78 | 109.06 | 108.27 |
| 112年 | | | | | | | | | | | | | | |
| 1月 | 104.31 | 104.19 | 104.21 | 104.52 | ⑩106.93 | 100.29 | 103.30 | ⑩102.25 | 100.51 | 106.05 | 104.67 | 109.38 | 109.97 | 108.28 |
| 2月 | 104.00 | 103.97 | 103.99 | 104.15 | 107.09 | 98.63 | 103.23 | 102.11 | 101.47 | 105.39 | 103.18 | 109.93 | 110.60 | 108.66 |
| 當期較上 期 增 減 | -0.30 | -0.21 | -0.21 | -0.35 | 0.15 | -1.66 | -0.07 | -0.14 | 0.96 | -0.62 | -1.42 | 0.50 | 0.57 | 0.35 |
| 當期較上 年 同 期 增 減 | 2.54 | 2.31 | 2.45 | 2.55 | 5.03 | -2.04 | 2.26 | -0.20 | 2.04 | 4.07 | 1.91 | 4.32 | 4.67 | 3.63 |

資料來源：臺中市政府主計處

附 註：①採用拉式公式計算，以民國110年為基期。

②由於受查者延誤或更正報價，本表所載資料於公布後3個月內均可修正。

45.數 位 與 人 民 陳 情 服 務

| 年月別 | 市府網站 造訪人次 (人次) | 市府服務e櫃檯 網站申辦件數 (件) | 受理人民陳情案件數(件) | | | | 1999便民服務 話務量(件) |
|----------------------|----------------------|--------------------------|--------------|--------|----------|-------|--------------------|
| | | | 市長室 | 市政信箱 | 1999話務中心 | 服務中心 | |
| 103年 | 33,621,391 | 5,256,229 | 4,171 | 303 | 72,401 | 132 | 2,378,274 |
| 104年 | 35,013,508 | 6,039,591 | 4,059 | 124 | 77,701 | 368 | 1,706,721 |
| 105年 | 2,250,581 | 5,723,236 | 2,923 | 29,675 | 82,985 | 640 | 1,186,867 |
| 106年 | 3,852,805 | 5,734,309 | 2,637 | 38,007 | 79,465 | 465 | 857,722 |
| 107年 | 3,321,992 | 5,205,817 | 2,964 | 45,557 | 89,372 | 290 | 752,646 |
| 108年 | 5,622,870 | 5,269,196 | 4,195 | 40,475 | 96,851 | 508 | 720,450 |
| 109年 | 5,860,081 | 5,643,260 | 3,809 | 46,510 | 102,339 | 579 | 687,224 |
| 110年 | 8,766,748 | 6,080,511 | 3,383 | 47,801 | 113,596 | 665 | 838,670 |
| 111年 | 9,208,750 | 5,558,603 | 6,161 | 52,966 | 112,107 | 779 | 928,724 |
| 2月 | 586,162 | 514,131 | 393 | 2,597 | 6,391 | 44 | 52,026 |
| 3月 | 734,446 | 395,269 | 466 | 4,035 | 10,648 | 80 | 65,273 |
| 4月 | 1,656,424 | 623,423 | 1,027 | 3,850 | 8,865 | 64 | 76,102 |
| 5月 | 1,023,229 | 497,139 | 1,080 | 5,378 | 10,176 | 71 | 150,316 |
| 6月 | 676,593 | 516,088 | 229 | 4,537 | 9,911 | 70 | 103,208 |
| 7月 | 605,123 | 495,643 | 176 | 4,435 | 8,640 | 72 | 68,673 |
| 8月 | 672,300 | 506,453 | 219 | 5,508 | 9,833 | 68 | 65,851 |
| 9月 | 691,044 | 518,790 | 291 | 4,383 | 9,319 | 59 | 75,995 |
| 10月 | 1,085,596 | 479,190 | 306 | 4,883 | 10,043 | 68 | 75,643 |
| 11月 | 761,377 | 479,952 | 1,006 | 5,057 | 10,284 | 63 | 64,158 |
| 12月 | 935,872 | 514,910 | 602 | 5,082 | 9,537 | 62 | 63,355 |
| 112年 | | | | | | | |
| 1月 | 873,023 | 354,123 | 219 | 3,859 | 8,208 | 50 | 60,848 |
| 2月 | 751,133 | 464,249 | 172 | 3,595 | 7,621 | 61 | 52,116 |
| 當 期 較 上 期 增 減 | -13.96 | 31.10 | -21.46 | -6.84 | -7.15 | 22.00 | -14.35 |
| 當 期 較 上 年 同 期 增 減 | 28.14 | -9.70 | -56.23 | 38.43 | 19.25 | 38.64 | 0.17 |

資料來源：臺中市政府數位治理局、臺中市政府研究發展考核委員會

46.臺中市與五都重要指標比較

112年1月

| 統計項目 | 臺中市 | 臺北市 | 新北市 | 桃園市 | 臺南市 | 高雄市 |
|---------------------------|---------|---------|---------|---------|---------|---------|
| 一、土地人口 | | | | | | |
| 土地面積(平方公里) | 2,215 | 272 | 2,053 | 1,221 | 2,192 | 2,952 |
| 平均氣溫(℃)① | 17.5 | 17.0 | 17.0 | - | 18.0 | 18.6 |
| 降水量(毫米)① | 5.0 | 28.0 | 28.0 | - | 0.5 | - |
| 戶數(千戶) | 1,036 | 1,052 | 1,641 | 880 | 717 | 1,138 |
| 人口數(千人) | 2,820 | 2,488 | 4,004 | 2,287 | 1,855 | 2,732 |
| 0~14歲百分比(%) | 13.47 | 12.56 | 11.51 | 14.00 | 11.51 | 11.31 |
| 15~64歲百分比(%) | 71.40 | 66.47 | 71.36 | 71.66 | 70.39 | 70.29 |
| 65歲以上百分比(%) | 15.13 | 20.97 | 17.13 | 14.35 | 18.10 | 18.40 |
| 原住民人口數(人) | 37,022 | 16,990 | 57,971 | 80,359 | 8,880 | 36,674 |
| 新住民人口數(人) | 61,348 | 65,321 | 112,892 | 65,102 | 35,991 | 65,398 |
| 扶養比 | 40.06 | 50.44 | 40.13 | 39.55 | 42.06 | 42.27 |
| 老化指數 | 112.36 | 167.04 | 148.75 | 102.51 | 157.29 | 162.62 |
| 戶量(人/戶) | 2.72 | 2.36 | 2.44 | 2.60 | 2.59 | 2.40 |
| 人口密度(人/平方公里) | 1,273 | 9,154 | 1,951 | 1,873 | 846 | 925 |
| 性比例(男/百女) | 95.97 | 90.26 | 95.04 | 97.61 | 98.85 | 96.70 |
| 自然增加率：②粗出生率-粗死亡率(‰) | -1.83 | -3.12 | -2.85 | 0.25 | -4.42 | -4.40 |
| 社會增加率：②遷入率-遷出率(‰) | 24.14 | 38.01 | 28.80 | 27.99 | 17.72 | 19.49 |
| 二、婚育概況 | | | | | | |
| 出生嬰兒數(人) | 1,383 | 1,123 | 1,671 | 1,418 | 789 | 1,252 |
| 結婚對數中配偶為大陸港澳及外籍人士之對數比率(%) | 14.44 | 25.24 | 20.27 | 17.82 | 15.48 | 16.00 |
| 粗結婚率(‰)② | 5.99 | 5.39 | 5.23 | 5.58 | 4.92 | 5.28 |
| 粗離婚率(‰)② | 1.66 | 1.51 | 1.88 | 2.02 | 1.44 | 1.59 |
| 三、勞動就業③ | | | | | | |
| 15歲以上民間人口數(千人) | 2,399 | 2,155 | 3,494 | 1,928 | 1,615 | 2,373 |
| 勞動力人口(千人) | 1,455 | 1,210 | 2,039 | 1,200 | 989 | 1,397 |
| 就業人口(千人) | 1,401 | 1,166 | 1,962 | 1,156 | 953 | 1,346 |
| 農業百分比(%) | 2.1 | 0.2 | 0.5 | 1.1 | 6.6 | 3.6 |
| 工業百分比(%) | 38.0 | 19.1 | 31.9 | 42.8 | 43.8 | 36.8 |
| 服務業百分比(%) | 59.9 | 80.7 | 67.7 | 56.1 | 49.5 | 59.7 |
| 失業人口(千人) | 54 | 44 | 76 | 45 | 36 | 50 |
| 勞動力參與率(%) | 60.6 | 56.1 | 58.3 | 62.2 | 61.2 | 58.9 |
| 失業率(%) | 3.7 | 3.6 | 3.8 | 3.7 | 3.7 | 3.6 |
| 四、教育文化 | | | | | | |
| 市立圖書館數(所/每平方公里)④ | 0.02 | 0.28 | 0.05 | 0.03 | 0.02 | 0.02 |
| 市立圖書館圖書冊數(萬冊)④ | 615.86 | 795.86 | 844.59 | 402.98 | 454.14 | 659.62 |
| 五、工商財經 | | | | | | |
| 公司行號登記家數(家) | 241,553 | 235,180 | 289,934 | 132,956 | 118,596 | 216,178 |
| 歲出執行累計數(億元) | 172.45 | 246.65 | 253.20 | 235.71 | 117.32 | 174.33 |
| 歲入實收累計數(億元) | 71.56 | 215.70 | 158.63 | 88.04 | ... | 80.31 |
| 稅課收入實收累計數(億元) | 38.25 | 182.78 | 100.32 | 29.37 | ... | 39.18 |
| 稅課收入實收累計數占預算數比率(%) | 4.72 | 14.04 | 9.65 | 4.05 | ... | 4.51 |
| 歲出執行累計數占全年預算數比率(%) | 11.46 | 13.90 | 13.58 | 16.48 | 11.44 | 10.84 |
| 核發建築物建造執照總樓地板面積(千平方公尺) | 361 | 203 | 113 | 369 | 287 | 193 |
| 核發建築物使用執照總樓地板面積(千平方公尺) | 373 | 134 | 170 | 444 | 195 | 354 |

附註：① 臺北市及新北市同為大臺北地區資料。降水量(毫米)：T表示雨跡，降水量小於0.1mm。② 係該月值折合年率。③ 為111年下半年數據。④ 圖書冊數不含非書資料、期刊、報紙、電子書；桃園市為110年12月底資料。

46.臺中市與五都重要指標比較(續)

112年1月

| 統計項目 | 臺中市 | 臺北市 | 新北市 | 桃園市 | 臺南市 | 高雄市 |
|---------------------|---------|---------|---------|---------|--------|---------|
| 六、交通運輸 | | | | | | |
| 汽車登記數(輛/每平方公里) | 522 | 3,047 | 524 | 700 | 332 | 320 |
| 機車登記數(輛/每平方公里) | 818 | 3,480 | 1,097 | 1,082 | 620 | 703 |
| 每千人擁有汽車數(輛) | 410 | 333 | 268 | 374 | 393 | 345 |
| 每千人擁有機車數(輛) | 643 | 380 | 562 | 578 | 733 | 760 |
| 汽車成長率(%) | 0.09 | 0.07 | 0.11 | 0.20 | 0.11 | 0.10 |
| 機車成長率(%) | 0.07 | -0.11 | 0.02 | 0.08 | 0.11 | 0.07 |
| 違反道路交通管理處罰條例舉發件數(件) | 132,424 | 163,505 | 212,758 | 115,504 | 67,596 | 109,884 |
| 七、社會福利 | | | | | | |
| 身心障礙人口數(人) ⑤ | 130,219 | 117,231 | 175,011 | 89,206 | 98,413 | 146,383 |
| 低收入戶數(戶) ⑤ | 20,398 | 21,909 | 18,041 | 12,091 | 8,775 | 15,091 |
| 低收入人數(人) ⑤ | 44,247 | 44,476 | 35,091 | 28,305 | 15,214 | 29,344 |
| 低收入戶家庭生活扶助金額(千元) ⑤ | 223,099 | 375,701 | 87,212 | 106,970 | 73,432 | 160,308 |
| 市民急難救助人次(人次) ⑤ | 333 | 583 | 511 | 434 | 505 | 858 |
| 市民急難救助金額(千元) ⑤ | 2,559 | 2,967 | 5,738 | 5,340 | 3,399 | 5,424 |
| 八、社會治安 | | | | | | |
| 刑事案件發生率(件/十萬人) | 60.74 | 110.81 | 65.58 | 60.41 | 102.86 | 54.98 |
| 刑事案件破獲率(%) | 103.10 | 102.69 | 96.49 | 100.65 | 91.61 | 103.26 |
| 刑事案件犯罪人口率(人/十萬人) | 85.05 | 139.43 | 57.05 | 63.70 | 112.67 | 66.89 |
| 竊盜案件發生率(件/十萬人) | 8.06 | 12.84 | 10.48 | 8.10 | 14.40 | 7.99 |
| 竊盜案件破獲率(%) | 107.05 | 102.51 | 101.91 | 104.32 | 84.27 | 113.30 |
| 暴力犯罪發生率(件/十萬人) | - | 0.08 | 0.15 | 0.26 | 0.27 | 0.15 |
| 暴力犯罪破獲率(%) | -- | 150.00 | 66.67 | 100.00 | 80.00 | 50.00 |
| 詐欺案件發生數(件) | 119 | 277 | 344 | 107 | 309 | 174 |
| 違反毒品危害防制條例查獲數(件) | 233 | 263 | 341 | 358 | 173 | 195 |
| 九、公共安全 | | | | | | |
| 道路交通事故件數(件) | ... | ... | ... | ... | ... | ... |
| 道路交通事故死亡人數(人) | ... | ... | ... | ... | ... | ... |
| 道路交通事故受傷人數(人) | ... | ... | ... | ... | ... | ... |
| 火災發生次數(次) | 218 | 133 | 166 | 142 | 234 | 147 |
| 火災死亡人數(人) | 10 | 1 | - | - | 1 | 3 |
| 火災受傷人數(人) | 8 | 2 | 3 | 3 | 1 | - |
| 火災財物損失估計(千元) | 3,229 | 1,095 | 2,780 | 1,635 | 2,041 | 345 |
| 消防車輛數(輛) ③ | 929 | 753 | 1,397 | 835 | 741 | 892 |
| 每萬人消防車輛數(輛) ③ | 3.30 | 3.04 | 3.50 | 3.66 | 4.00 | 3.27 |
| 緊急救護載送人次(人次) | 10,977 | 10,170 | 15,071 | 7,777 | 7,686 | 11,115 |
| 食品衛生查驗不合格率(%) | - | 0.63 | - | - | - | - |
| 十、環境保護 | | | | | | |
| 空氣落塵量(公噸/平方公里) | 3.86 | 2.80 | 1.46 | 3.56 | - | 3.27 |
| 空氣中總懸浮微粒(微克/立方公尺) | 72.4 | 18.4 | 30.5 | 54.4 | 58.3 | 65.8 |
| AQI大於100之日數比率(%) | 3.87 | - | - | 2.42 | 16.94 | 23.79 |
| 每人每日一般垃圾產生量(公斤) ⑥⑦ | 0.57 | 0.26 | 0.64 | 0.60 | 0.54 | 0.58 |
| 每人每日資源垃圾回收量(公斤) ⑥⑦ | 1.03 | 0.55 | 0.70 | 0.88 | 0.78 | 0.89 |
| 污水處理率(%) | 71.40 | 88.33 | 95.35 | 70.53 | 62.25 | 70.71 |

附註：⑤為111年第4季(底)資料。⑥資料期間及來源：行政院環境保護署111年12月資料。⑦一般垃圾含巨大垃圾、事業員工生活垃圾及非例行性排出垃圾；資源回收含巨大垃圾回收再利用量。



臺中市政府

TAICHUNG CITY GOVERNMENT

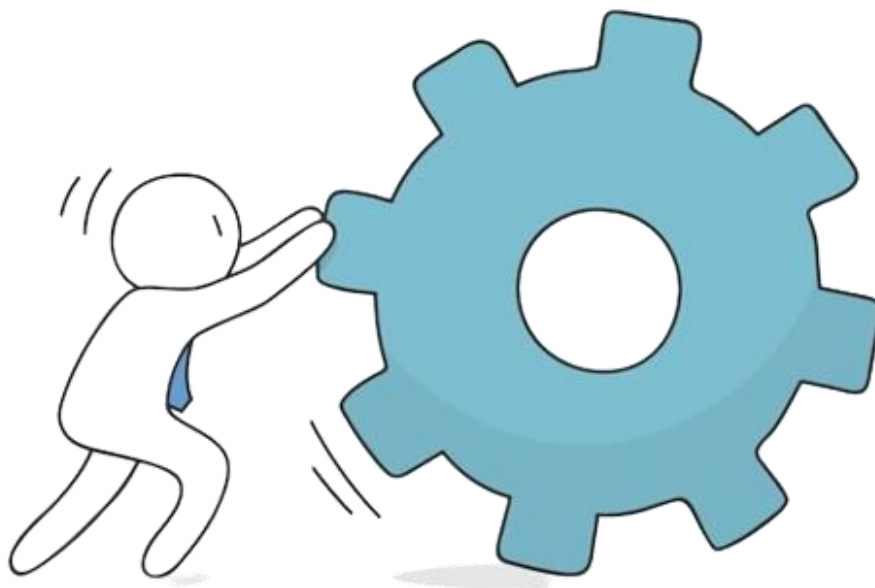

<https://www.dbas.taichung.gov.tw>

本月報部分圖片引用自Freepik.com · 圖片版權屬該網站所有