



臺中市統計月報

110年11月

臺中市政府主計處111年1月出版

目次

| | |
|-----------|---|
| 提要分析..... | 1 |
|-----------|---|

| | |
|----------|---|
| 統計圖..... | 7 |
|----------|---|

統計表

| | |
|-------------------|----|
| 土地人口 | 13 |
| 各區土地人口 | 13 |
| 人口年齡分配 | 14 |
| 人口成長 | 14 |
| 原住民人口 | 16 |
| 外裔、外籍與大陸（含港澳） | |
| 配偶人口 | 16 |
| 結婚概況 | 17 |
| 離婚概況 | 17 |
| 預算執行 | 18 |
| 公共債務情形 | 19 |
| 稅捐徵收 | 19 |
| 建築管理 | 20 |
| 建築物開工 | 20 |
| 土地登記 | 21 |
| 建物登記 | 22 |
| 工商經濟 | 23 |
| 九大行業及攤販管理 | 24 |
| 農產批發交易 | 24 |
| 車輛登記 | 25 |
| 公車客運 | 25 |
| 都市計畫區內停車位概況 | 26 |
| 臺中海(空)港及高鐵 | 26 |

| | |
|---------------------|----|
| 衛生管理與傳染病 | 27 |
| 公害陳情 | 27 |
| 垃圾清理及用電 | 28 |
| 空氣污染測定與稽查 | 28 |
| 中低生活輔助與老人照顧機構 | 29 |
| 低收入戶與身心障礙補助 | 29 |
| 社會救助 | 30 |
| 勞動力與就業人口 | 30 |
| 就業人口結構 | 31 |
| 移工、勞資爭議與職災 | 31 |
| 就業輔導 | 32 |
| 全般刑案發生情形 | 32 |
| 各項刑案犯罪情形 | 33 |
| 違反社會秩序及經濟案件 | 34 |
| 車輛肇事(A1 類)與違反交通管理 | |
| 案件 | 34 |
| 火災防護 | 35 |
| 消防救護 | 35 |
| 藝文體育 | 36 |
| 觀光旅遊 | 36 |
| 旅遊服務中心諮詢 | 37 |
| 物價指數 | 37 |
| 臺中市與五都重要指標比較 | 38 |

※ 表中「當期較上期增減」、「當期較上年同期增減」為增減%，若有括弧()內為增減值。

※ 表內數字因尾數四捨五入，致部分總數與細數之間或有未能吻合情事。

※ 常用統計符號代表意義如下：

「—」：無數值或數值無統計

「...」：數值尚未公佈產出

「㊦」：修正數

「㊧」：預測數

「--」：數值無意義

「0」：有數值但數值不及半單位

「㊰」：初步統計數

「㊱」：估計數

提要分析

一、人口結構：110年11月底本市設籍人口數281萬4,422人，男女性比例（每百女子所當男子數）96.42，戶數為101萬6,583戶；扶養比39.05，老化指數104.19。

截至110年11月底本市設籍人口數為281萬4,422人，較上年同期減少4,248人（-0.15%），主要為遷出人數多於遷入人數之社會減少4,591人；按性別分，男性人口138萬1,575人占49.09%，女性人口143萬2,847人占50.91%，性比例（每百女子所當男子數）96.42；戶數為101萬6,583戶。

110年11月底0-14歲者38萬7,123人占本市總人口13.75%，15-64歲者202萬3,974人占71.91%，65歲以上者40萬3,325人占14.33%；依賴人口（0-14歲及65歲以上者）對工作年齡人口（15-64歲者）之扶養比為39.05，較上年同期增加0.96個百分點；65歲以上老年人口對0-14歲人口之老化指數為104.19，較上年同期增加7.28個百分點。

二、預算執行：110年度預算截至11月底止歲入實收累計數為1,147.04億元，占全年度歲入預算數之81.51%；歲出實際執行累計數為1,124.45億元，占全年度歲出預算數之74.66%。另至110年11月底平均每人負擔債務為3.73萬元。

截至110年11月底止預算執行情形如下：

（一）歲入部分：實收累計數為1,147.04億元，占全年度歲入預算數之81.51%，其中稅課收入686.70億元，占稅課收入全年度預算數之88.98%，非稅課收入460.33億元，占非稅課收入全年度預算數之72.45%。

（二）歲出部分：實際執行累計數為1,124.45億元，占全年度歲出預算數之74.66%；依機關別分，以教育局歲出實際執行累計數最高，518.34億元，占其全年度預算數之93.00%。

另至110年11月底公共債務法規範之債務合計1,050.14億元，較上年同期減少14.86億元（-1.40%），換算為平均每人負擔債務為3.73萬元。

三、經濟發展：110年11月底公司行號、工廠登記現有家數分別為23萬2,153家、1萬9,418家。核發建築物建造執照217件、總

樓地板面積75萬395平方公尺。110年10月底營利事業家數21萬980家，累計銷售額4兆902.81億元。

110年11月底公司行號、工廠登記現有家數分別為23萬2,153家、1萬9,418家，分別較上年同期增加9,104家(4.08%)、增加221家(1.15%)；公司行號登記資本額共計2兆270.93億元，較上年同期增加1,245.47億元(6.55%)。

110年11月本市核發建築物建造執照217件、總樓地板面積75萬395平方公尺，分別較上年同期減少27件(-11.07%)、增加19萬2,671平方公尺(34.55%)。核發建築物使用執照196件、總樓地板面積36萬3,172平方公尺，分別較上年同期增加32件(19.51%)、增加6萬4,711平方公尺(21.68%)。

110年10月底營利事業家數21萬980家，較上年同期增加8,246家(4.07%)，累計銷售額4兆902.81億元，較上年同期增加5,956.74億元(17.05%)。

四、交通運輸：110年11月本市公車總載客761萬9,142人次，iBike公共自行車租借109萬2,699車次。舉發違反道路交通管理處罰條例之案件共16萬3,924件。車輛發生A1類交通事故計14件，共造成14人死亡，5人受傷。

110年11月本市公共運具中，公車總載客761萬9,142人次，較上年同期減少239萬7,132人次(-23.93%)；iBike公共自行車租借109萬2,699車次，較上年同期增加27萬5,382車次(33.69%)。

本市110年11月共發生A1類(造成人員當場或24小時內死亡)交通事故14件，與上年同期減少4件(-22.22%)，造成14人死亡，5人受傷。肇事相關車輛為汽車8件及機車5件；肇事原因屬駕駛人過失計13件，與上年同期減少3件(-18.75%)。另110年11月舉發違反道路交通管理處罰條例之案件共16萬3,924件，較上年同期增加2萬2,618件(16.01%)。

五、空品環衛：110年11月平均每日垃圾清運量為927.03公噸，平均每日資源回收量為1,864.55公噸。公害陳情受理件數5,171件，以噪音(占34.27%)及環境衛生及廢棄物(占32.88

%)為大宗。110年10月空氣品質指標AQI大於100之日數比率31.61%，PM_{2.5}濃度17.0微克/立方公尺。辦理空氣污染源稽查1,072次，罰鍰70次。

110年11月平均每日垃圾清運量(不含巨大垃圾、事業員工生活垃圾)為927.03公噸，較上年同期增加76.00公噸(8.93%)，即平均每人每日0.329公斤；平均每日資源回收量(不含巨大垃圾)為1,864.55公噸，較上年同期增加74.58公噸(4.17%)，即每人每日0.662公斤。公害陳情受理件數5,171件，較上年同期減少34件(-0.65%)，以噪音(占34.27%)及環境衛生及廢棄物(占32.88%)為大宗，空氣污染陳情項目182件，較上年同期減少25件(-12.08%)。

110年10月空氣品質指標AQI大於100之日數比率31.61%，較上年同期增加21.29個百分點；空氣細懸浮微粒(PM_{2.5})濃度17.0微克/立方公尺，較上年同期增加3.2微克/立方公尺(23.19%)。另空氣污染源環保稽查1,072次，較上年同期減少4,781次(-81.68%)，罰鍰70次。

六、勞動情形:110年上半年就業人數為138.4萬人，失業人數為5.6萬人，失業率3.9%，非勞動力96.5萬人。110年11月有效求職推介就業人數3,005人，有效求才僱用人數5,658人；勞資爭議受理案件共計269件，已解決件數為141件，發生勞資爭議人數為335人。

本市110年上半年就業人數為138.4萬人，較上年同期增加3.7萬人；失業人數為5.6萬人，較上年同期增0.2萬人，失業率3.9%，與上年同期持平。非勞動力為96.5萬人，較上年同期減少2.7萬人(-2.72%)。

110年11月有效求職人數為1萬666人，其中新登記求職人數3,718人；有效求職推介就業人數共計3,005人，較上年同期增加254人(9.23%)。有效求才人數為1萬1,873人，其中新登記求才人數為7,089人；有效求才僱用人數共計5,658人，較上年同期增加1,683人(42.34%)。110年11月勞資爭議受理案件共計269件，較上年同期減少16件(-5.61%)，已解決件數為141件；發生勞資爭議人數為335人，較上年同期減少11人(-3.18%)。

七、社會治安：110年11月本市全般刑案發生數2,194件，破獲數2,212

件，犯罪人口率100.00人/十萬人，被害人口率55.95人/十萬人；全般刑案類型以公共危險案件539件（含酒醉駕車497件）、違反毒品危害防制條例案件356件、竊盜案件323件等3案類占5成6最多。與民眾生活息息相關「犯罪指標」之案類發生567件，占2成6。另影響民眾安全甚鉅之「駕駛過失」案類被害人為132人，酒醉駕車肇事被害人21人。

110年11月本市全般刑案發生數2,194件，較上年同期增加22件(1.01%)；破獲數2,212件，較上年同期增加208件(10.38%)。另犯罪人口率(每10萬人口嫌疑犯人數)100.00人，較上年同期增加19.73人(24.58%)；被害人口率(每10萬人口被害人數)55.95人，較上年同期增加4.04人(7.78%)。

全般刑案發生類型以公共危險案件539件(含酒醉駕車497件)占24.57%最多，違反毒品危害防制條例案件356件占16.23%居次，竊盜案件323件占14.72%居第3，此3案類合占5成6，較上年同期減少63件(-4.92%)。

與民眾生活息息相關「犯罪指標」之案類(指與治安直接關係之案類，包括暴力犯罪、竊盜、一般恐嚇取財、一般傷害及詐欺等5案類)發生567件(占全般刑案25.84%)，較上年同期減少42件(-6.90%)。另影響民眾安全甚鉅之「駕駛過失」案類被害人為132人，較上年同期增加41人(45.05%)；「公共危險」案類中酒醉駕車肇事被害人21人，較上年同期增加2人(10.53%)。

八、觀光文化：110年11月藝文活動場次1,733場，參與人次100萬3,851人次，藝文場館參訪人次130萬2,705人次，運動中心使用人次16萬9,792人次。另旅遊服務中心旅客諮詢3,835人次，以本國旅客3,689人次最多。110年第3季觀光旅館住客數為9萬1,016人，平均住用率40.85%。

110年11月藝文活動場次1,733場，較上年同期減少203場(-10.49%)；參與人次100萬3,851人次，較上年同期減少11萬9,803人次(-10.66%)；藝文場館參訪人次130萬2,705人次，較上年同期減少52萬8,876人次(-28.88%)。運動中心使用人次16萬9,792人次，較上年同期增加2,872

人次(1.72%)。

110年11月旅遊服務中心旅客諮詢3,835人次，較上年同期減少3,325人次(-46.44%)，其中本國旅客3,689人次最多，東南亞旅客66人次居次；諮詢內容計5,400人次，較上年同期減少7,591人次(-58.43%)，以交通2,467人次最多。

110年第3季觀光旅館住客數為9萬1,016人，較上年同期減少6萬2,233人(-40.61%)，其中本國人為7萬2,620人，較上年同期減少6萬1,326人(-45.78%)，來臺旅客為1萬8,396人，較上年同期減少907人(-4.70%)。平均住用率為40.85%，較上年同期減少19.39個百分點，其中國際觀光旅館平均住用率40.84%，一般觀光旅館平均住用率40.88%，分別較上年同期減少19.69個百分點、減少18.73個百分點。

圖1、臺中市人口數及性比例

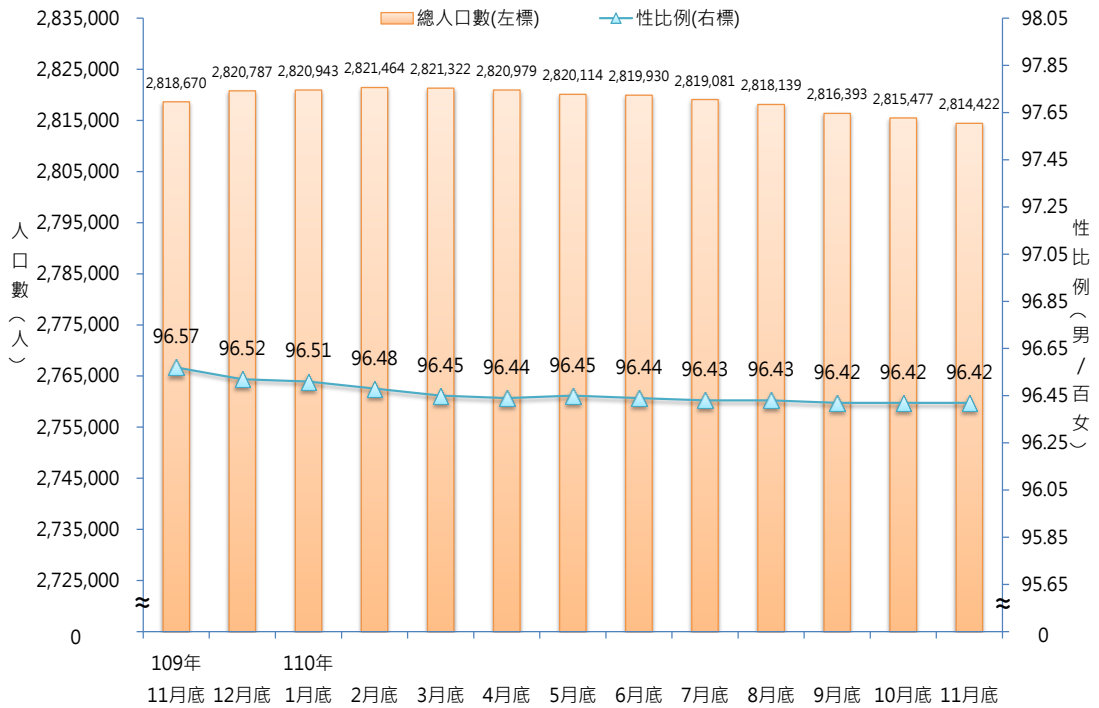

資料來源：臺中市政府民政局

圖2、臺中市自然增加人口數及社會增加人口數

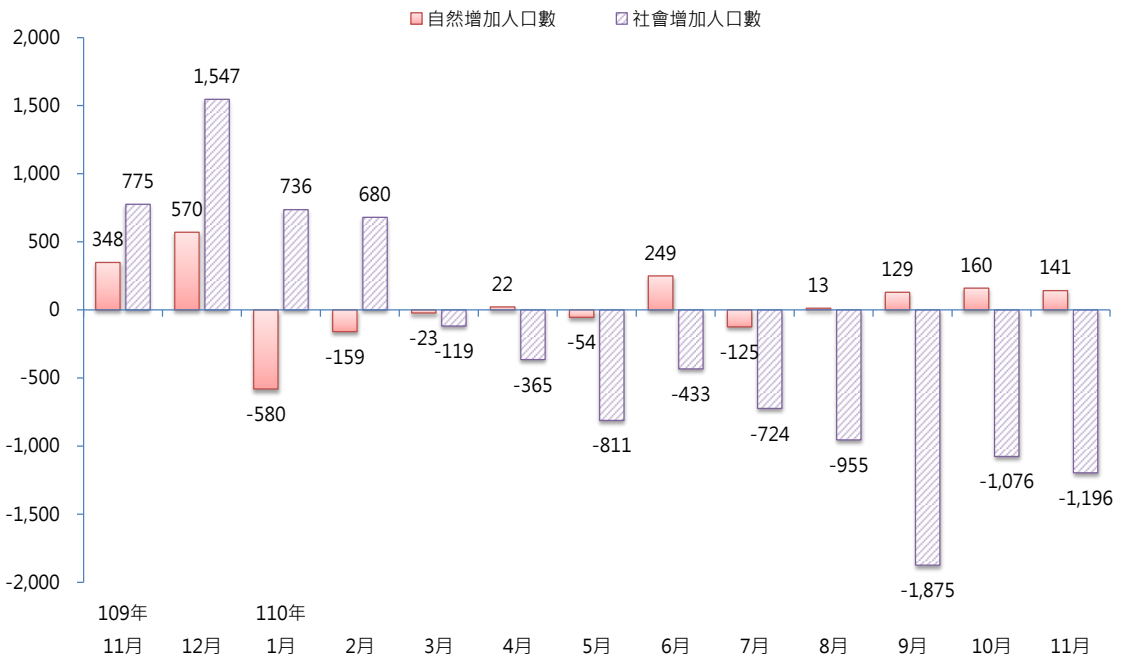

資料來源：臺中市政府民政局

說明：自然增加人口數=當月出生人口數-當月死亡人口數

社會增加人口數=當月遷入人口數-當月遷出人口數

圖3、臺中市公共債務情形

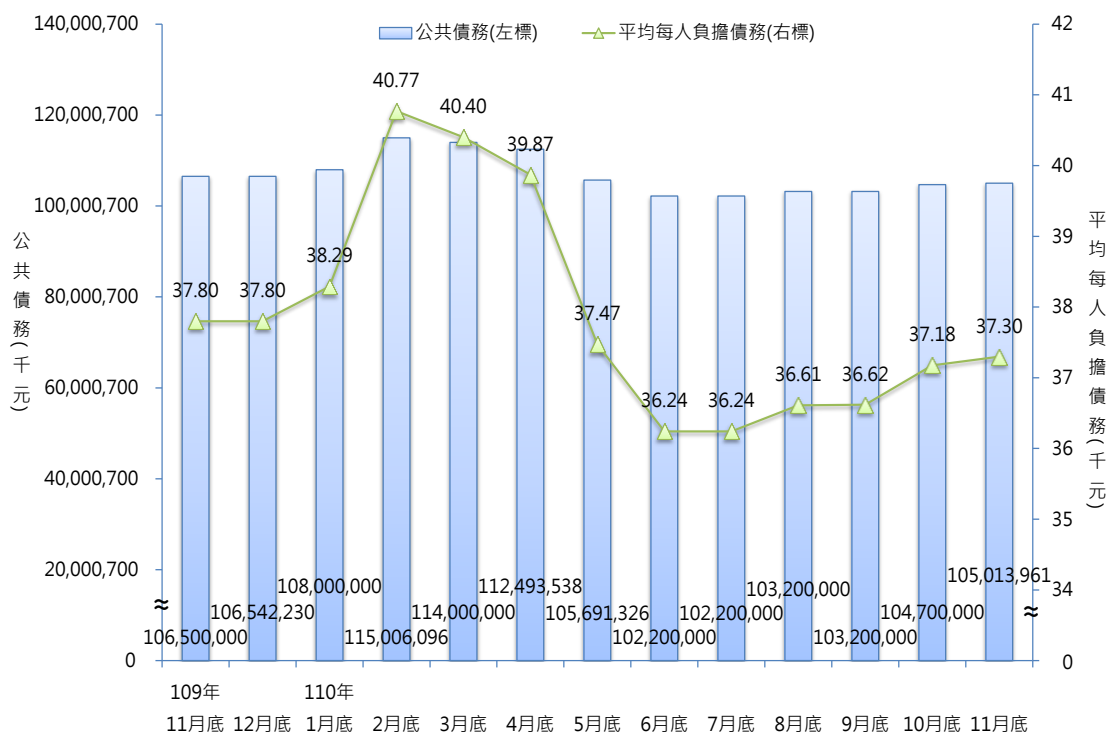

資料來源：臺中市政府財政局

圖4、臺中市核發建築物建造、使用、拆除執照總樓地板面積

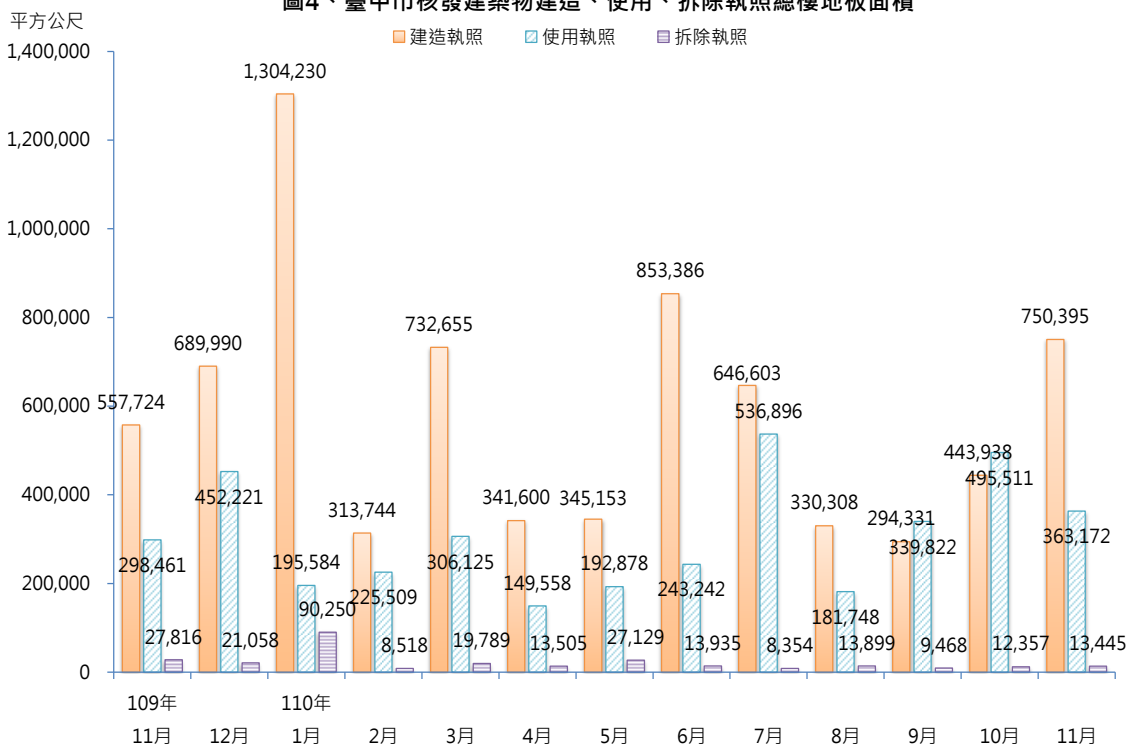

資料來源：臺中市政府都市發展局

圖5、臺中市土地及建物買賣面積



圖6、臺中市公司登記家數及資本額



圖7、臺中市商業登記家數及資本額

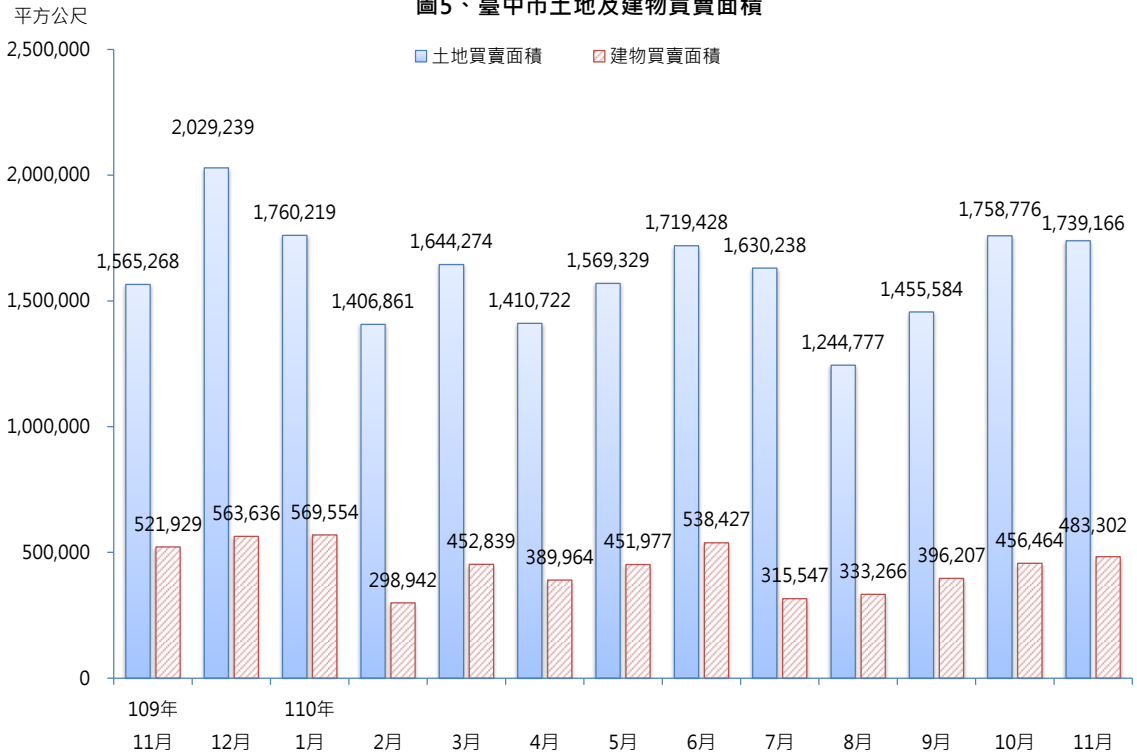

圖8、臺中市空氣污染概況

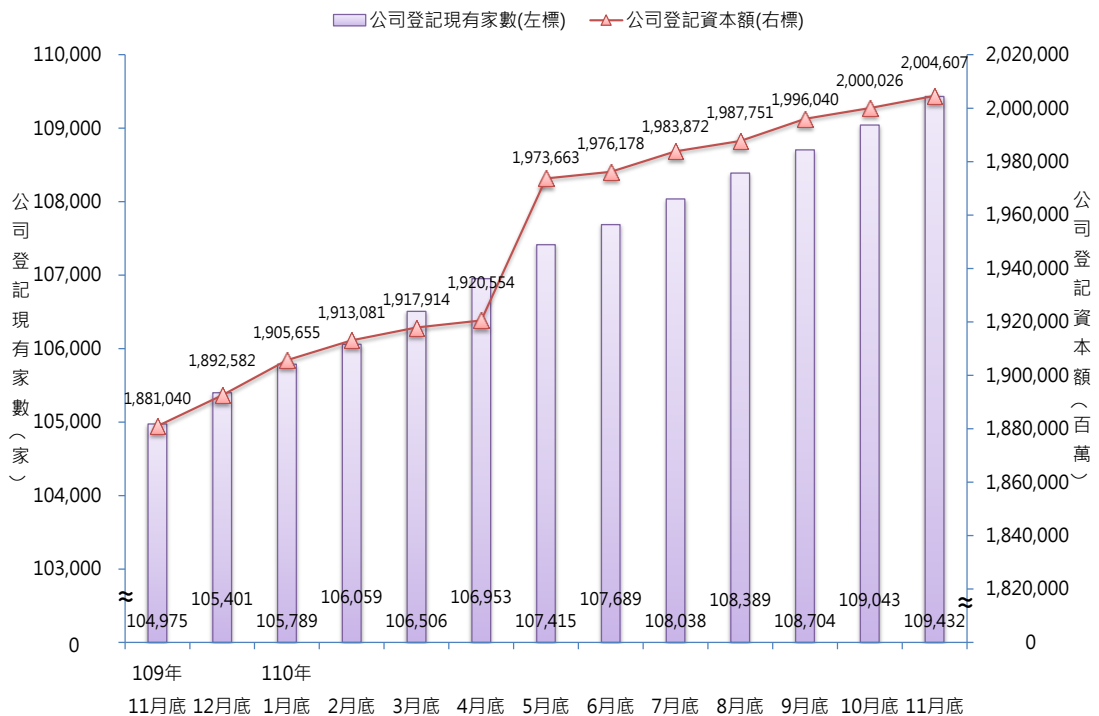

圖9、臺中市低收入戶人口數及家庭生活扶助金額

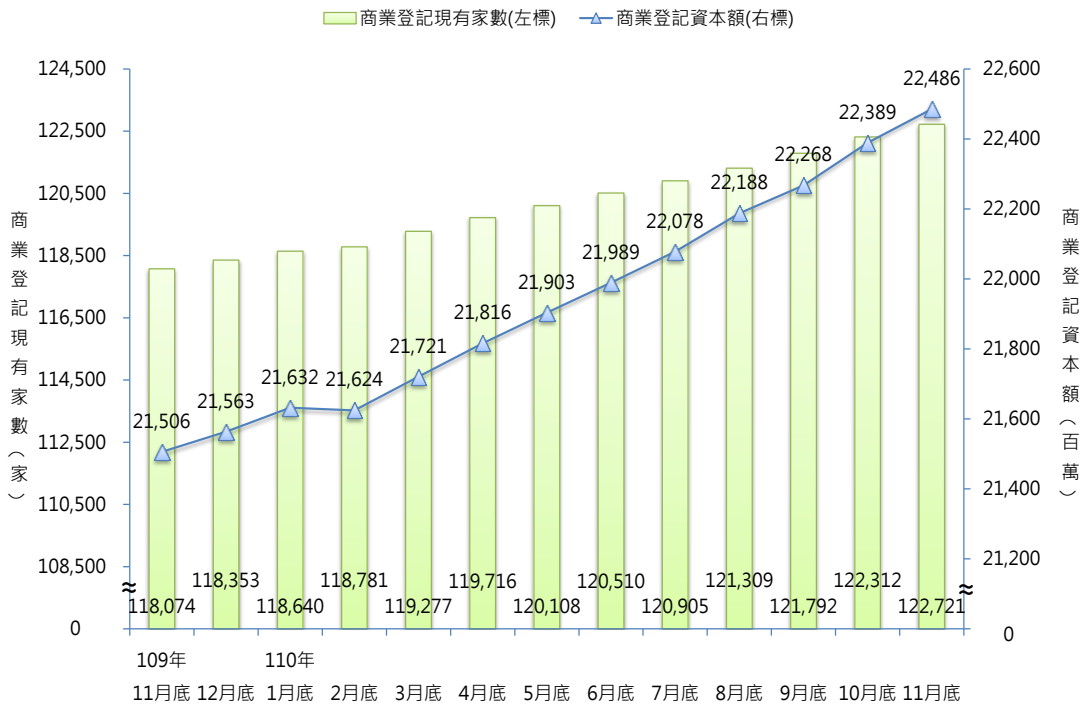

資料來源：臺中市政府社會局

圖10、臺中市全般刑案發生情形

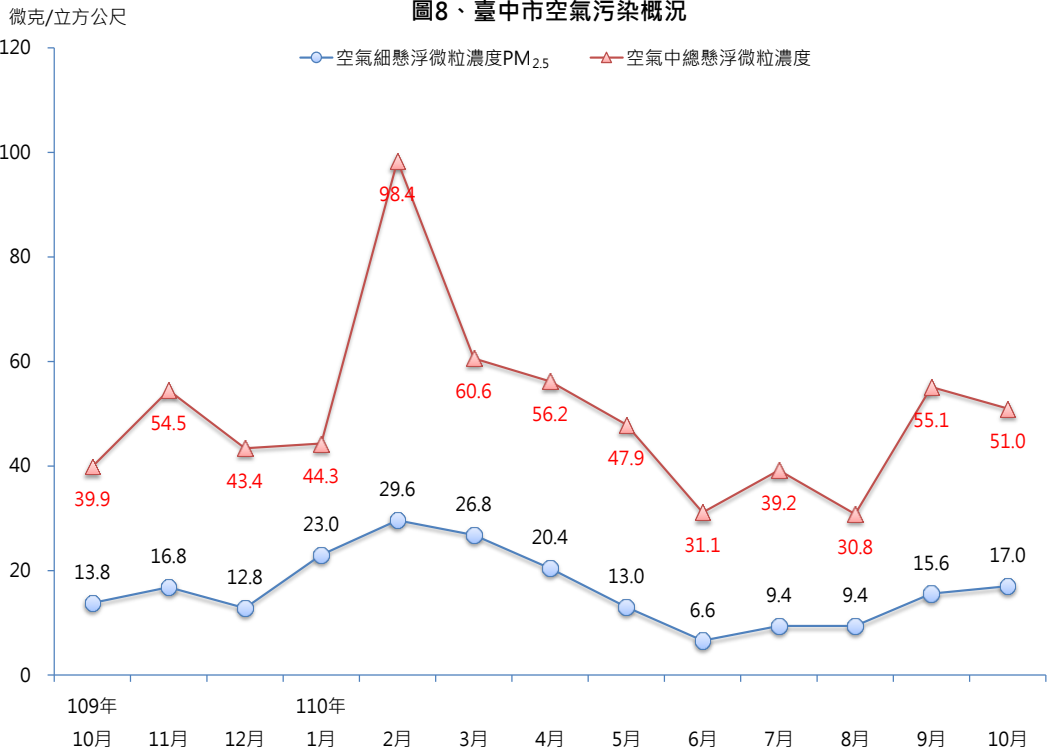
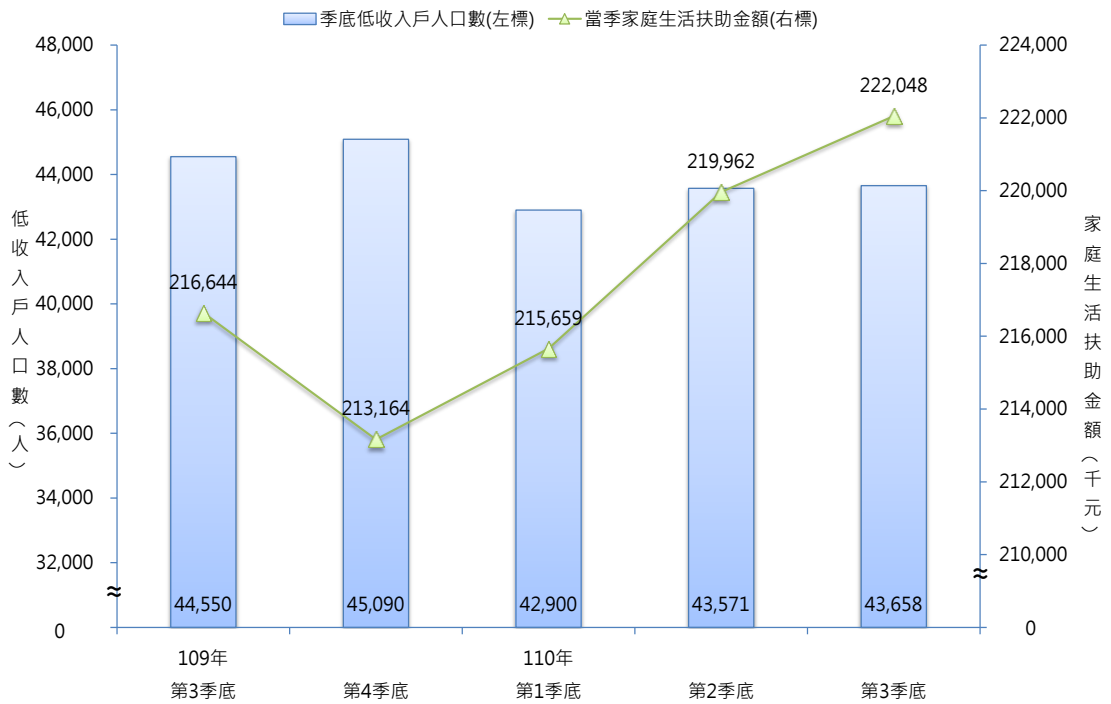
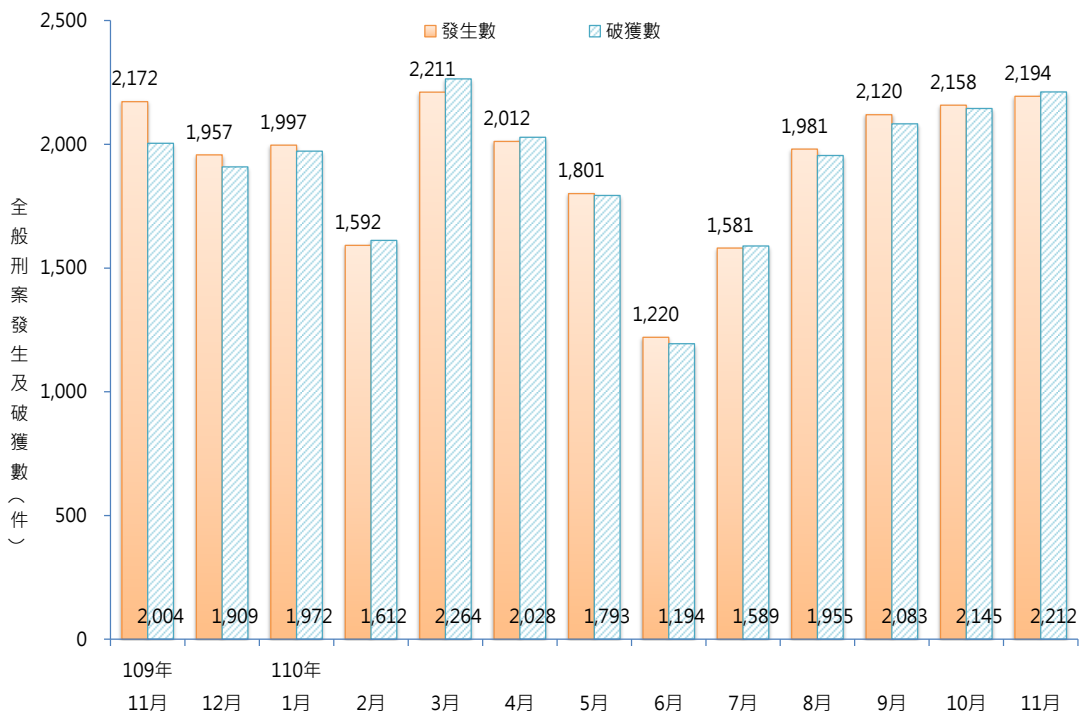

資料來源：臺中市政府警察局

圖11、臺中市犯罪指標之案類被害人數

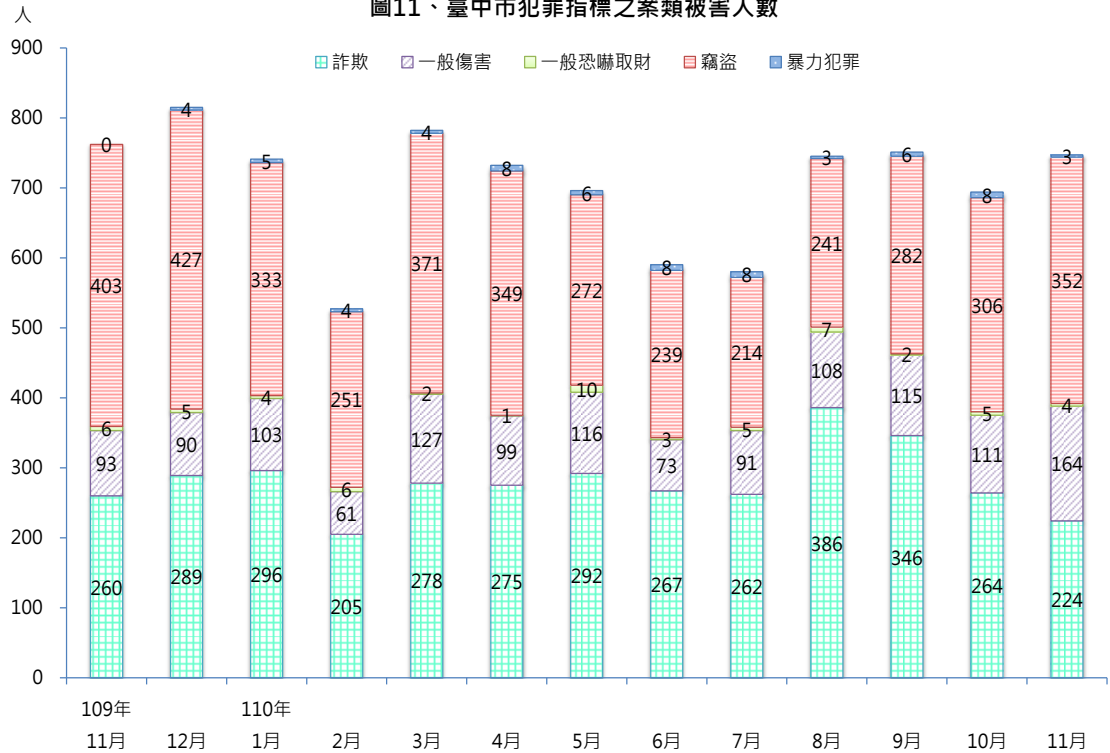

資料來源：臺中市政府警察局

圖12、臺中市觀光旅館住客數及住用率

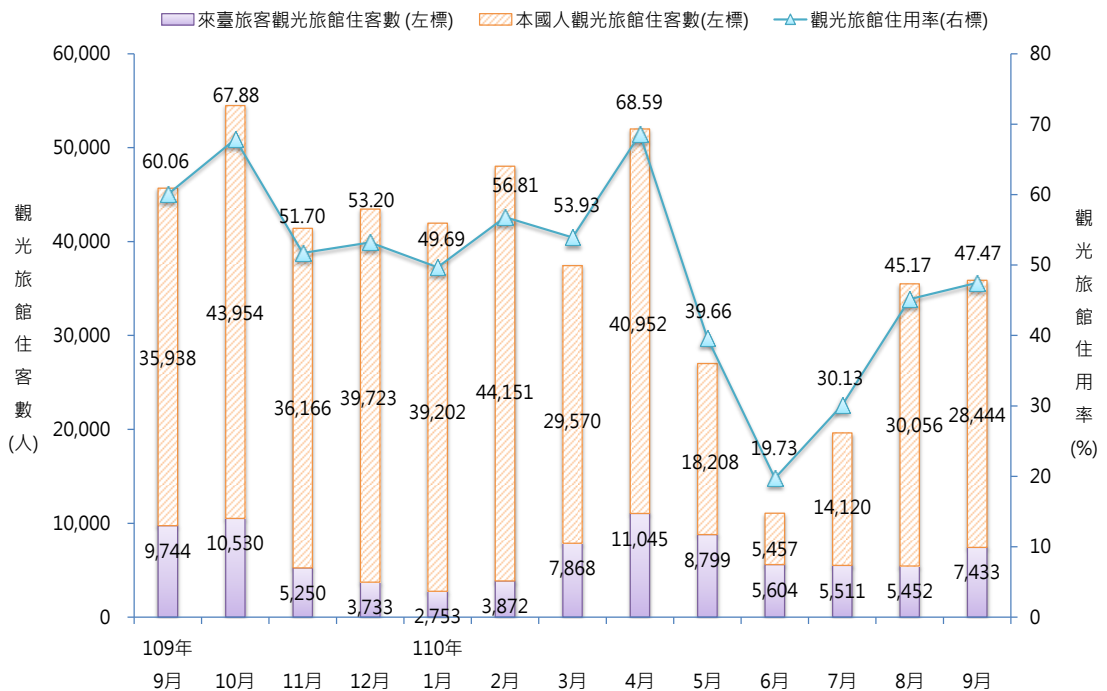

資料來源：臺中市政府觀光旅遊局

附註：每3個月發布1次。

1.土 地 人 口

| 年月底別 | 土地面積 (平方公里) | 里數 (里) | ②鄰數 (鄰) | 戶數 (戶) | ①人 口 數(人) | | | 性比例 (男/百女) | 戶量 (人/戶) | 人口密度 (人/平方公里) |
|----------------------|----------------|-----------|------------|-----------|-----------|-----------|-----------|---------------|-------------|------------------|
| | | | | | 合 計 | 男 | 女 | | | |
| 101年底 | 2,214.90 | 625 | 13,004 | 883,302 | 2,684,893 | 1,333,194 | 1,351,699 | 98.63 | 3.040 | 1,212.20 |
| 102年底 | 2,214.90 | 625 | 13,004 | 897,191 | 2,701,661 | 1,339,733 | 1,361,928 | 98.37 | 3.011 | 1,219.77 |
| 103年底 | 2,214.90 | 625 | 12,992 | 912,305 | 2,719,835 | 1,347,010 | 1,372,825 | 98.12 | 2.981 | 1,227.97 |
| 104年底 | 2,214.90 | 625 | 12,993 | 927,901 | 2,744,445 | 1,357,014 | 1,387,431 | 97.81 | 2.958 | 1,239.08 |
| 105年底 | 2,214.90 | 625 | 12,522 | 944,624 | 2,767,239 | 1,366,312 | 1,400,927 | 97.53 | 2.929 | 1,249.38 |
| 106年底 | 2,214.90 | 625 | 12,524 | 959,023 | 2,787,070 | 1,374,085 | 1,412,985 | 97.25 | 2.906 | 1,258.33 |
| 107年底 | 2,214.90 | 625 | 12,524 | 972,652 | 2,803,894 | 1,380,106 | 1,423,788 | 96.93 | 2.883 | 1,265.93 |
| 108年底 | 2,214.90 | 625 | 12,524 | 986,646 | 2,815,261 | 1,384,164 | 1,431,097 | 96.72 | 2.853 | 1,271.06 |
| 109年底 | 2,214.90 | 625 | 12,524 | 1,002,890 | 2,820,787 | 1,385,436 | 1,435,351 | 96.52 | 2.813 | 1,273.55 |
| 11月底 | 2,214.90 | 625 | 12,524 | 1,001,101 | 2,818,670 | 1,384,722 | 1,433,948 | 96.57 | 2.816 | 1,272.60 |
| 12月底 | 2,214.90 | 625 | 12,524 | 1,002,890 | 2,820,787 | 1,385,436 | 1,435,351 | 96.52 | 2.813 | 1,273.55 |
| 110年底 | | | | | | | | | | |
| 1月底 | 2,214.90 | 625 | 12,524 | 1,004,265 | 2,820,943 | 1,385,416 | 1,435,527 | 96.51 | 2.809 | 1,273.62 |
| 2月底 | 2,214.90 | 625 | 12,524 | 1,005,411 | 2,821,464 | 1,385,493 | 1,435,971 | 96.48 | 2.806 | 1,273.86 |
| 3月底 | 2,214.90 | 625 | 12,524 | 1,006,877 | 2,821,322 | 1,385,204 | 1,436,118 | 96.45 | 2.802 | 1,273.79 |
| 4月底 | 2,214.90 | 625 | 12,524 | 1,007,906 | 2,820,979 | 1,384,963 | 1,436,016 | 96.44 | 2.799 | 1,273.64 |
| 5月底 | 2,214.90 | 625 | 12,524 | 1,008,733 | 2,820,114 | 1,384,543 | 1,435,571 | 96.45 | 2.796 | 1,273.25 |
| 6月底 | 2,214.90 | 625 | 12,524 | 1,009,568 | 2,819,930 | 1,384,421 | 1,435,509 | 96.44 | 2.793 | 1,273.17 |
| 7月底 | 2,214.90 | 625 | 12,524 | 1,010,945 | 2,819,081 | 1,383,947 | 1,435,134 | 96.43 | 2.789 | 1,272.78 |
| 8月底 | 2,214.90 | 625 | 12,524 | 1,012,934 | 2,818,139 | 1,383,455 | 1,434,684 | 96.43 | 2.782 | 1,272.36 |
| 9月底 | 2,214.90 | 625 | 12,524 | 1,014,864 | 2,816,393 | 1,382,499 | 1,433,894 | 96.42 | 2.775 | 1,271.57 |
| 10月底 | 2,214.90 | 625 | 12,524 | 1,015,663 | 2,815,477 | 1,382,072 | 1,433,405 | 96.42 | 2.772 | 1,271.15 |
| 11月底 | 2,214.90 | 625 | 12,524 | 1,016,583 | 2,814,422 | 1,381,575 | 1,432,847 | 96.42 | 2.769 | 1,270.68 |
| 當 期 較 上 期 增 減 | - | - | - | 0.09 | -0.04 | -0.04 | -0.04 | (-) | -0.11 | -0.04 |
| 當 期 較 上 年 同 期 增 減 | - | - | - | 1.55 | -0.15 | -0.23 | -0.08 | (-0.15) | -1.77 | -0.15 |

資料來源：臺中市政府地政局及民政局

附 註：①人口資料係戶籍登記數

②因新系統上線，鄰數自103年2月起改以現有門牌數方式統計。

2.各 區 土 地 人 口

中華民國110年11月底

| 區 別 | 土地面積 (平方公里) | 里數 (里) | 現有門牌鄰數 (鄰) | 戶 數 (戶) | 人 口 數(人) | | | 性比例 (男/百女) | 戶量 (人/戶) | 人口密度 (人/平方公里) |
|-----|----------------|-----------|---------------|------------|-----------|-----------|-----------|---------------|-------------|------------------|
| | | | | | 合 計 | 男 | 女 | | | |
| 總 計 | 2,214.90 | 625 | 12,524 | 1,016,583 | 2,814,422 | 1,381,575 | 1,432,847 | 96.42 | 2.77 | 1,270.68 |
| 中區 | 0.88 | 8 | 195 | 7,918 | 17,722 | 8,776 | 8,946 | 98.10 | 2.24 | 20,131.77 |
| 東區 | 9.29 | 17 | 404 | 29,281 | 75,587 | 37,399 | 38,188 | 97.93 | 2.58 | 8,140.33 |
| 南區 | 6.81 | 22 | 608 | 50,616 | 126,120 | 60,351 | 65,769 | 91.76 | 2.49 | 18,519.55 |
| 西區 | 5.70 | 25 | 608 | 46,366 | 112,948 | 53,414 | 59,534 | 89.72 | 2.44 | 19,800.85 |
| 北區 | 6.94 | 36 | 842 | 60,694 | 144,226 | 68,718 | 75,508 | 91.01 | 2.38 | 20,789.03 |
| 西屯區 | 39.85 | 39 | 1,006 | 91,066 | 230,957 | 110,554 | 120,403 | 91.82 | 2.54 | 5,796.14 |
| 南屯區 | 31.26 | 25 | 597 | 68,007 | 176,766 | 84,304 | 92,462 | 91.18 | 2.60 | 5,655.10 |
| 北屯區 | 62.70 | 42 | 934 | 110,802 | 290,423 | 138,439 | 151,984 | 91.09 | 2.62 | 4,631.69 |
| 豐原區 | 41.18 | 36 | 737 | 55,461 | 164,866 | 81,247 | 83,619 | 97.16 | 2.97 | 4,003.11 |
| 東勢區 | 117.41 | 25 | 343 | 17,480 | 48,449 | 24,770 | 23,679 | 104.61 | 2.77 | 412.66 |
| 大甲區 | 58.52 | 29 | 376 | 24,071 | 75,596 | 37,902 | 37,694 | 100.55 | 3.14 | 1,291.82 |
| 清水區 | 64.17 | 32 | 496 | 30,080 | 88,444 | 45,158 | 43,286 | 104.32 | 2.94 | 1,378.26 |
| 沙鹿區 | 40.46 | 21 | 412 | 31,924 | 95,872 | 48,182 | 47,690 | 101.03 | 3.00 | 2,369.53 |
| 梧棲區 | 16.60 | 14 | 342 | 19,440 | 59,484 | 29,817 | 29,667 | 100.51 | 3.06 | 3,582.32 |
| 后里區 | 58.94 | 18 | 263 | 16,969 | 53,985 | 27,264 | 26,721 | 102.03 | 3.18 | 915.87 |
| 神岡區 | 35.04 | 16 | 280 | 20,313 | 64,933 | 33,107 | 31,826 | 104.03 | 3.20 | 1,852.87 |
| 潭子區 | 25.85 | 16 | 321 | 37,950 | 109,240 | 53,793 | 55,447 | 97.02 | 2.88 | 4,225.97 |
| 大雅區 | 32.41 | 15 | 359 | 30,918 | 95,519 | 47,473 | 48,046 | 98.81 | 3.09 | 2,947.13 |
| 新社區 | 68.89 | 13 | 174 | 7,785 | 23,677 | 12,224 | 11,453 | 106.73 | 3.04 | 343.71 |
| 石岡區 | 18.21 | 10 | 109 | 4,952 | 14,450 | 7,441 | 7,009 | 106.16 | 2.92 | 793.50 |
| 外埔區 | 42.41 | 11 | 187 | 9,995 | 31,580 | 16,077 | 15,503 | 103.70 | 3.16 | 744.64 |
| 大安區 | 27.40 | 12 | 110 | 5,636 | 18,525 | 9,788 | 8,737 | 112.03 | 3.29 | 675.98 |
| 烏日區 | 43.40 | 16 | 281 | 27,244 | 77,129 | 38,546 | 38,583 | 99.90 | 2.83 | 1,777.03 |
| 大肚區 | 37.00 | 17 | 298 | 18,645 | 56,513 | 28,758 | 27,755 | 103.61 | 3.03 | 1,527.28 |
| 龍井區 | 38.04 | 16 | 290 | 24,628 | 77,986 | 39,159 | 38,827 | 100.86 | 3.17 | 2,050.23 |
| 霧峰區 | 98.08 | 20 | 354 | 21,043 | 64,652 | 32,703 | 31,949 | 102.36 | 3.07 | 659.19 |
| 太平區 | 120.75 | 39 | 714 | 69,009 | 195,563 | 96,540 | 99,023 | 97.49 | 2.83 | 1,619.61 |
| 大里區 | 28.88 | 27 | 767 | 73,603 | 212,319 | 103,849 | 108,470 | 95.74 | 2.88 | 7,352.84 |
| 和平區 | 1,037.82 | 8 | 117 | 4,687 | 10,891 | 5,822 | 5,069 | 114.86 | 2.32 | 10.49 |

資料來源：臺中市政府地政局及民政局

3.人 口 年 齡 分 配

| 年月底別 | 幼年(0-14歲) | | 青壯年(15-64歲) | | 老年(65歲以上) | | 扶養比 ^① | 老化指數 ^② | 平均年齡(歲) |
|-------------------|-----------|------------|-------------|------------|-----------|------------|------------------|-------------------|---------|
| | 人口數(人) | 占全市人口比率(%) | 人口數(人) | 占全市人口比率(%) | 人口數(人) | 占全市人口比率(%) | | | |
| 101年底 | 431,211 | 16.06 | 2,010,485 | 74.88 | 243,197 | 9.06 | 33.54 | 56.40 | 37.22 |
| 102年底 | 424,843 | 15.73 | 2,023,202 | 74.89 | 253,616 | 9.39 | 33.53 | 59.70 | 37.65 |
| 103年底 | 417,388 | 15.35 | 2,036,077 | 74.86 | 266,370 | 9.79 | 33.58 | 63.82 | 38.05 |
| 104年底 | 411,246 | 14.98 | 2,050,883 | 74.73 | 282,316 | 10.29 | 33.82 | 68.65 | 38.41 |
| 105年底 | 409,212 | 14.79 | 2,056,123 | 74.30 | 301,904 | 10.91 | 34.59 | 73.78 | 38.79 |
| 106年底 | 407,467 | 14.62 | 2,059,022 | 73.88 | 320,581 | 11.50 | 35.36 | 78.68 | 39.18 |
| 107年底 | 405,496 | 14.46 | 2,057,546 | 73.38 | 340,852 | 12.16 | 36.27 | 84.06 | 39.59 |
| 108年底 | 400,574 | 14.23 | 2,052,438 | 72.90 | 362,249 | 12.87 | 37.17 | 90.43 | 40.07 |
| 109年底 | 394,806 | 14.00 | 2,041,377 | 72.37 | 384,604 | 13.63 | 38.18 | 97.42 | 40.56 |
| 11月底 | 394,837 | 14.01 | 2,041,208 | 72.42 | 382,625 | 13.57 | 38.09 | 96.91 | 40.53 |
| 12月底 | 394,806 | 14.00 | 2,041,377 | 72.37 | 384,604 | 13.63 | 38.18 | 97.42 | 40.56 |
| 110年底 | | | | | | | | | |
| 1月底 | 393,720 | 13.96 | 2,040,471 | 72.33 | 386,752 | 13.71 | 38.25 | 98.23 | 40.61 |
| 2月底 | 393,335 | 13.94 | 2,039,787 | 72.30 | 388,342 | 13.76 | 38.32 | 98.73 | 40.65 |
| 3月底 | 392,829 | 13.92 | 2,038,231 | 72.24 | 390,262 | 13.83 | 38.42 | 99.35 | 40.69 |
| 4月底 | 392,377 | 13.91 | 2,036,625 | 72.20 | 391,977 | 13.90 | 38.51 | 99.90 | 40.72 |
| 5月底 | 391,784 | 13.89 | 2,034,893 | 72.16 | 393,437 | 13.95 | 38.59 | 100.42 | 40.75 |
| 6月底 | 391,477 | 13.88 | 2,034,017 | 72.13 | 394,436 | 13.99 | 38.64 | 100.76 | 40.78 |
| 7月底 | 390,804 | 13.86 | 2,032,585 | 72.10 | 395,692 | 14.04 | 38.69 | 101.25 | 40.82 |
| 8月底 | 389,884 | 13.83 | 2,030,213 | 72.04 | 398,042 | 14.12 | 38.81 | 102.09 | 40.87 |
| 9月底 | 388,802 | 13.80 | 2,027,500 | 71.99 | 400,091 | 14.21 | 38.91 | 102.90 | 40.92 |
| 10月底 | 387,801 | 13.77 | 2,026,061 | 71.96 | 401,615 | 14.26 | 38.96 | 103.56 | 40.98 |
| 11月底 | 387,123 | 13.75 | 2,023,974 | 71.91 | 403,325 | 14.33 | 39.05 | 104.19 | 41.02 |
| 當 期 較 上 期 增 減 | -0.17 | (-0.02) | -0.10 | (-0.05) | 0.43 | (0.07) | (0.09) | (0.63) | (0.04) |
| 當 期 較 上 年 同 期 增 減 | -1.95 | (-0.26) | -0.84 | (-0.51) | 5.41 | (0.76) | (0.96) | (7.28) | (0.49) |

資料來源：臺中市政府民政局

附 註：①扶養比=(0-14歲人口數+65歲以上人口數)÷(15-64歲人口數)×100。②老化指數=(65歲以上人口數)÷(0-14歲人口數)×100。

4.人 口 成 長

| 年月別 | 人口總增加數(人) | 自然增加(人) | | | 社會增加(人) | | |
|-------------------|-----------|---------|--------|--------|----------|---------|---------|
| | | 增加人數 | 出生人數 | 死亡人數 | 增加人數 | 遷入人數 | 遷出人數 |
| 101年 | 20,499 | 13,307 | 28,324 | 15,017 | 7,192 | 138,734 | 131,542 |
| 102年 | 16,768 | 9,417 | 24,555 | 15,138 | 7,351 | 136,290 | 128,939 |
| 103年 | 18,174 | 10,226 | 26,194 | 15,968 | 7,948 | 136,693 | 128,745 |
| 104年 | 24,610 | 10,243 | 26,313 | 16,070 | 14,367 | 133,007 | 118,640 |
| 105年 | 22,794 | 8,734 | 25,655 | 16,921 | 14,060 | 128,155 | 114,095 |
| 106年 | 19,831 | 7,434 | 24,338 | 16,904 | 12,397 | 125,331 | 112,934 |
| 107年 | 16,824 | 5,556 | 22,646 | 17,090 | 11,268 | 129,049 | 117,781 |
| 108年 | 11,367 | 3,885 | 21,602 | 17,717 | 7,482 | 124,952 | 117,470 |
| 109年 | 5,526 | 2,107 | 19,613 | 17,506 | 3,419 | 123,707 | 120,288 |
| 11月 | 1,123 | 348 | 1,758 | 1,410 | 775 | 9,549 | 8,774 |
| 12月 | 2,117 | 570 | 2,147 | 1,577 | 1,547 | 12,111 | 10,564 |
| 110年 | | | | | | | |
| 1月 | 156 | -580 | 1,055 | 1,635 | 736 | 10,303 | 9,567 |
| 2月 | 521 | -159 | 1,321 | 1,480 | 680 | 9,214 | 8,534 |
| 3月 | -142 | -23 | 1,582 | 1,605 | -119 | 12,051 | 12,170 |
| 4月 | -343 | 22 | 1,504 | 1,482 | -365 | 10,002 | 10,367 |
| 5月 | -865 | -54 | 1,550 | 1,604 | -811 | 8,470 | 9,281 |
| 6月 | -184 | 249 | 1,828 | 1,579 | -433 | 8,014 | 8,447 |
| 7月 | -849 | -125 | 1,416 | 1,541 | -724 | 10,871 | 11,595 |
| 8月 | -942 | 13 | 1,505 | 1,492 | -955 | 11,256 | 12,211 |
| 9月 | -1,746 | 129 | 1,592 | 1,463 | -1,875 | 11,082 | 12,957 |
| 10月 | -916 | 160 | 1,654 | 1,494 | -1,076 | 9,414 | 10,490 |
| 11月 | -1,055 | 141 | 1,670 | 1,529 | -1,196 | 9,914 | 11,110 |
| 當 期 較 上 期 增 減 | (-139) | (-19) | 0.97 | 2.34 | (-120) | 5.31 | 5.91 |
| 當 期 較 上 年 同 期 增 減 | (-2,178) | (-207) | -5.01 | 8.44 | (-1,971) | 3.82 | 26.62 |

資料來源：臺中市政府民政局

附 註：①增加數=出生數-死亡數；②社會增加數=遷入數-遷出數；③人口增加數=自然增加數+社會增加數。

4.人 口 成 長 (續1)

| 年 月 別 | 總增加率(‰) | 自然增加 | | | 社會增加 | | |
|-------------------|---------|---------|---------|--------|---------|--------|---------|
| | | 增加率(‰) | 出生率(‰) | 死亡率(‰) | 增加率(‰) | 遷入率(‰) | 遷出率(‰) |
| 101年 | 7.66 | 4.98 | 10.59 | 5.61 | 2.69 | 51.87 | 49.18 |
| 102年 | 6.23 | 3.50 | 9.12 | 5.62 | 2.73 | 50.60 | 47.87 |
| 103年 | 6.70 | 3.77 | 9.66 | 5.89 | 2.93 | 50.43 | 47.49 |
| 104年 | 9.01 | 3.75 | 9.63 | 5.88 | 5.26 | 48.68 | 43.42 |
| 105年 | 8.27 | 3.17 | 9.31 | 6.14 | 5.10 | 46.50 | 41.40 |
| 106年 | 7.14 | 2.68 | 8.76 | 6.09 | 4.46 | 45.13 | 40.67 |
| 107年 | 6.02 | 1.99 | 8.10 | 6.11 | 4.03 | 46.16 | 42.13 |
| 108年 | 4.05 | 1.38 | 7.69 | 6.31 | 2.66 | 44.47 | 41.81 |
| 109年 | 1.96 | 0.75 | 6.96 | 6.21 | 1.21 | 43.90 | 42.69 |
| 11月 | 4.86 | 1.51 | 7.61 | 6.10 | 3.36 | 41.34 | 37.98 |
| 12月 | 8.86 | 2.39 | 8.99 | 6.60 | 6.48 | 50.71 | 44.23 |
| 110年 | | | | | | | |
| 1月 | 0.65 | -2.42 | 4.40 | 6.82 | 3.07 | 43.00 | 39.93 |
| 2月 | 2.41 | -0.73 | 6.10 | 6.84 | 3.14 | 42.57 | 39.43 |
| 3月 | -0.59 | -0.10 | 6.60 | 6.70 | -0.50 | 50.29 | 50.79 |
| 4月 | -1.48 | 0.09 | 6.49 | 6.39 | -1.57 | 43.14 | 44.71 |
| 5月 | -3.61 | -0.23 | 6.47 | 6.70 | -3.39 | 35.36 | 38.74 |
| 6月 | -0.79 | 1.07 | 7.89 | 6.81 | -1.87 | 34.58 | 36.44 |
| 7月 | -3.55 | -0.52 | 5.91 | 6.44 | -3.02 | 45.40 | 48.42 |
| 8月 | -3.94 | 0.05 | 6.29 | 6.23 | -3.99 | 47.02 | 51.01 |
| 9月 | -7.54 | 0.56 | 6.88 | 6.32 | -8.10 | 47.86 | 55.96 |
| 10月 | -3.83 | 0.67 | 6.92 | 6.25 | -4.50 | 39.36 | 43.86 |
| 11月 | -4.56 | 0.61 | 7.22 | 6.61 | -5.17 | 42.85 | 48.02 |
| 當 期 較 上 期 增 減 | (-0.73) | (-0.06) | (0.30) | (0.36) | (-0.67) | (3.49) | (4.16) |
| 當 期 較 上 年 同 期 增 減 | (-9.42) | (-0.90) | (-0.39) | (0.51) | (-8.53) | (1.51) | (10.04) |

資料來源：臺中市政府民政局

附 註：①本表係以本年(月)底及上年(月)底平均數為分母。②為便於比較，各月之各率皆折合為年率。

4.人 口 成 長 (續2完)

| 年 月 別 | 出生人數 | | | 出生情形(人) | | | 非婚生及無依嬰兒 所占比率(%) |
|-------------------|--------|--------|-----------|---------|--------|-----------------|---------------------|
| | 男(人) | 女(人) | 性比例(男/百女) | 婚生 | 非婚生 | 無依 ^① | |
| 101年 | 14,628 | 13,696 | 106.80 | 27,331 | 991 | 2 | 3.51 |
| 102年 | 12,713 | 11,842 | 107.36 | 23,597 | 954 | 4 | 3.90 |
| 103年 | 13,517 | 12,602 | 107.26 | 25,278 | 914 | 2 | 3.51 |
| 104年 | 13,725 | 12,588 | 109.03 | 25,366 | 947 | - | 3.60 |
| 105年 | 13,345 | 12,310 | 108.41 | 24,701 | 954 | - | 3.72 |
| 106年 | 12,778 | 11,560 | 110.54 | 23,448 | 888 | 2 | 3.66 |
| 107年 | 11,650 | 10,996 | 105.95 | 21,795 | 851 | - | 3.76 |
| 108年 | 11,262 | 10,340 | 108.92 | 20,772 | 829 | 1 | 3.84 |
| 109年 | 10,095 | 9,518 | 106.06 | 18,805 | 807 | 1 | 4.12 |
| 11月 | 930 | 828 | 112.32 | 1,688 | 70 | - | 3.98 |
| 12月 | 1,104 | 1,043 | 105.85 | 2,056 | 91 | - | 4.24 |
| 110年 | | | | | | | |
| 1月 | 549 | 506 | 108.50 | 1,006 | 49 | - | 4.64 |
| 2月 | 696 | 625 | 111.36 | 1,266 | 55 | - | 4.16 |
| 3月 | 774 | 808 | 95.79 | 1,530 | 52 | - | 3.29 |
| 4月 | 775 | 729 | 106.31 | 1,444 | 60 | - | 3.99 |
| 5月 | 795 | 755 | 105.30 | 1,486 | 64 | - | 4.13 |
| 6月 | 957 | 871 | 109.87 | 1,752 | 76 | - | 4.16 |
| 7月 | 718 | 698 | 102.87 | 1,354 | 62 | - | 4.38 |
| 8月 | 761 | 744 | 102.28 | 1,434 | 71 | - | 4.72 |
| 9月 | 823 | 769 | 107.02 | 1,517 | 75 | - | 4.71 |
| 10月 | 849 | 805 | 105.47 | 1,595 | 59 | - | 3.57 |
| 11月 | 882 | 788 | 111.93 | 1,622 | 48 | - | 2.87 |
| 當 期 較 上 期 增 減 | 3.89 | -2.11 | (6.46) | 1.69 | -18.64 | -- | (-0.70) |
| 當 期 較 上 年 同 期 增 減 | -5.16 | -4.83 | (-0.39) | -3.91 | -31.43 | -- | (-1.11) |

資料來源：臺中市政府民政局

附 註：①無依：胎兒出生後即被其父母所遺棄，經由他人發現，並經發現人或留養人中辦出生登記者。

5.原 住 民 人 口

| 年月底別 | 人口數(人) | | | 占全市人口比率 (%) | 性比例 (男/百女) |
|----------------------|--------|--------|--------|----------------|---------------|
| | 合計 | 男 | 女 | | |
| 101年底 | 29,754 | 13,739 | 16,015 | 1.108 | 85.788 |
| 102年底 | 30,460 | 14,085 | 16,375 | 1.127 | 86.015 |
| 103年底 | 30,948 | 14,301 | 16,647 | 1.138 | 85.907 |
| 104年底 | 32,146 | 14,865 | 17,281 | 1.171 | 86.019 |
| 105年底 | 33,049 | 15,233 | 17,816 | 1.194 | 85.502 |
| 106年底 | 33,903 | 15,645 | 18,258 | 1.216 | 85.688 |
| 107年底 | 34,514 | 15,874 | 18,640 | 1.231 | 85.161 |
| 108年底 | 35,297 | 16,241 | 19,056 | 1.254 | 85.228 |
| 109年底 | 35,836 | 16,468 | 19,368 | 1.270 | 85.027 |
| 11月底 | 35,786 | 16,455 | 19,331 | 1.270 | 85.122 |
| 12月底 | 35,836 | 16,468 | 19,368 | 1.270 | 85.027 |
| 110年底 | | | | | |
| 1月底 | 35,891 | 16,506 | 19,385 | 1.272 | 85.148 |
| 2月底 | 35,965 | 16,554 | 19,411 | 1.275 | 85.282 |
| 3月底 | 36,094 | 16,611 | 19,483 | 1.279 | 85.259 |
| 4月底 | 36,145 | 16,636 | 19,509 | 1.281 | 85.273 |
| 5月底 | 36,199 | 16,658 | 19,541 | 1.284 | 85.246 |
| 6月底 | 36,214 | 16,656 | 19,558 | 1.284 | 85.162 |
| 7月底 | 36,246 | 16,673 | 19,573 | 1.286 | 85.184 |
| 8月底 | 36,310 | 16,724 | 19,586 | 1.288 | 85.388 |
| 9月底 | 36,338 | 16,735 | 19,603 | 1.290 | 85.370 |
| 10月底 | 36,375 | 16,740 | 19,635 | 1.292 | 85.256 |
| 11月底 | 36,404 | 16,747 | 19,657 | 1.293 | 85.196 |
| 當 期 較 上 期 增 減 | 0.08 | 0.04 | 0.11 | (0.001) | (-0.060) |
| 當 期 較 上 年 同 期 增 減 | 1.73 | 1.77 | 1.69 | (0.023) | (0.074) |

資料來源：臺中市政府民政局

6.外 裔 、 外 籍 與 大 陸 (含 港 澳) 配 偶 人 口

| 年月底別 | 人口數(人) | | | 大陸港澳 地區配偶 (人) | 外裔、外籍配偶(原屬)國籍(人) | | | | | | | |
|----------------------|--------|-------|--------|---------------------|------------------|-------|------|-------|-------|------|------|-------|
| | 合計 | 男 | 女 | | 越 南 | 印 尼 | 泰 國 | 菲 律 賓 | 柬 埔 寨 | 日 本 | 韓 國 | 其他國家 |
| 101年底 | 48,795 | 3,094 | 45,701 | 33,830 | 8,916 | 2,098 | 774 | 629 | 745 | 350 | 100 | 1,353 |
| 102年底 | 50,404 | 3,354 | 47,050 | 34,920 | 9,148 | 2,129 | 803 | 669 | 746 | 379 | 106 | 1,504 |
| 103年底 | 51,807 | 3,559 | 48,248 | 35,946 | 9,344 | 2,136 | 807 | 704 | 743 | 410 | 115 | 1,602 |
| 104年底 | 53,264 | 3,827 | 49,437 | 36,820 | 9,644 | 2,195 | 824 | 741 | 743 | 452 | 132 | 1,713 |
| 105年底 | 54,588 | 4,039 | 50,549 | 37,573 | 9,980 | 2,242 | 832 | 791 | 742 | 477 | 138 | 1,813 |
| 106年底 | 55,442 | 4,304 | 51,138 | 37,689 | 10,471 | 2,286 | 859 | 830 | 745 | 497 | 148 | 1,917 |
| 107年底 | 56,869 | 4,562 | 52,307 | 38,315 | 10,979 | 2,315 | 874 | 903 | 749 | 526 | 157 | 2,051 |
| 108年底 | 58,436 | 4,931 | 53,505 | 39,073 | 11,462 | 2,367 | 894 | 954 | 755 | 553 | 174 | 2,204 |
| 109年底 | 59,389 | 5,290 | 54,099 | 39,506 | 11,617 | 2,401 | 919 | 989 | 755 | 593 | 199 | 2,410 |
| 11月底 | 59,288 | 5,242 | 54,046 | 39,479 | 11,603 | 2,397 | 910 | 982 | 755 | 585 | 198 | 2,379 |
| 12月底 | 59,389 | 5,290 | 54,099 | 39,506 | 11,617 | 2,401 | 919 | 989 | 755 | 593 | 199 | 2,410 |
| 110年底 | | | | | | | | | | | | |
| 1月底 | 59,516 | 5,351 | 54,165 | 39,561 | 11,638 | 2,399 | 931 | 993 | 755 | 597 | 201 | 2,441 |
| 2月底 | 59,577 | 5,378 | 54,199 | 39,580 | 11,658 | 2,404 | 931 | 998 | 755 | 598 | 206 | 2,447 |
| 3月底 | 59,639 | 5,408 | 54,231 | 39,609 | 11,659 | 2,404 | 931 | 996 | 755 | 600 | 208 | 2,477 |
| 4月底 | 59,745 | 5,446 | 54,299 | 39,652 | 11,688 | 2,409 | 932 | 997 | 755 | 602 | 213 | 2,497 |
| 5月底 | 59,837 | 5,476 | 54,361 | 39,681 | 11,716 | 2,414 | 933 | 1,003 | 755 | 607 | 211 | 2,517 |
| 6月底 | 59,868 | 5,489 | 54,379 | 39,701 | 11,709 | 2,416 | 937 | 1,004 | 755 | 608 | 211 | 2,527 |
| 7月底 | 59,923 | 5,505 | 54,418 | 39,719 | 11,724 | 2,417 | 937 | 1,008 | 755 | 610 | 213 | 2,540 |
| 8月底 | 59,902 | 5,504 | 54,398 | 39,730 | 11,708 | 2,418 | 936 | 1,008 | 755 | 601 | 213 | 2,533 |
| 9月底 | 59,919 | 5,505 | 54,414 | 39,745 | 11,706 | 2,421 | 933 | 1,008 | 755 | 603 | 213 | 2,535 |
| 10月底 | 59,658 | 5,499 | 54,159 | 39,490 | 11,699 | 2,418 | 931 | 1,006 | 755 | 600 | 212 | 2,547 |
| 11月底 | 59,978 | 5,536 | 54,442 | 39,775 | 11,703 | 2,424 | 934 | 1,009 | 755 | 607 | 214 | 2,557 |
| 當 期 較 上 期 增 減 | 0.54 | 0.67 | 0.52 | 0.72 | 0.03 | 0.25 | 0.32 | 0.30 | - | 1.17 | 0.94 | 0.39 |
| 當 期 較 上 年 同 期 增 減 | 1.16 | 5.61 | 0.73 | 0.75 | 0.86 | 1.13 | 2.64 | 2.75 | - | 3.76 | 8.08 | 7.48 |

資料來源：內政部移民署

7.結 婚 概 況

| 年 月 別 | 結婚對數 (對) | 對象為大陸港澳 配偶 | 對象為外籍配偶 | 同性婚姻 | 結婚對數中配偶為 大陸港澳及外籍人 士之對數比率(%) | 結婚人數中大陸港 澳及外籍配偶之人 數比率(%) | 粗結婚率 (‰) |
|----------------------|-------------|---------------|---------|-------|-----------------------------------|--------------------------------|-------------|
| 101年 | 17,109 | 1,335 | 865 | - | 12.86 | 6.43 | 6.40 |
| 102年 | 18,144 | 1,231 | 867 | - | 11.56 | 5.78 | 6.74 |
| 103年 | 18,168 | 1,261 | 907 | - | 11.93 | 5.97 | 6.70 |
| 104年 | 19,263 | 1,169 | 991 | - | 11.21 | 5.61 | 7.05 |
| 105年 | 18,407 | 1,089 | 1,179 | - | 12.32 | 6.16 | 6.68 |
| 106年 | 17,423 | 1,013 | 1,406 | - | 13.88 | 6.94 | 6.27 |
| 107年 | 17,260 | 966 | 1,420 | - | 13.82 | 6.91 | 6.17 |
| 108年 | 17,103 | 862 | 1,476 | 348 | 13.67 | 6.84 | 6.09 |
| 109年 | 15,648 | 396 | 811 | 313 | 7.71 | 3.86 | 5.55 |
| 110年 | 11月 | 1,213 | 55 | 91 | 16 | 12.04 | 6.02 |
| | 12月 | 2,158 | 50 | 95 | 43 | 6.72 | 3.36 |
| 110年 | 1月 | 1,448 | 45 | 39 | 18 | 5.80 | 2.90 |
| | 2月 | 1,012 | 21 | 55 | 12 | 7.51 | 3.76 |
| | 3月 | 1,268 | 39 | 52 | 23 | 7.18 | 3.59 |
| | 4月 | 1,048 | 34 | 75 | 16 | 10.40 | 5.20 |
| | 5月 | 1,690 | 40 | 60 | 23 | 5.92 | 2.96 |
| | 6月 | 1,104 | 20 | 49 | 15 | 6.25 | 3.13 |
| | 7月 | 1,137 | 11 | 40 | 17 | 4.49 | 2.25 |
| | 8月 | 523 | 8 | 26 | 18 | 6.50 | 3.25 |
| | 9月 | 1,348 | 14 | 47 | 18 | 4.53 | 2.27 |
| | 10月 | 1,544 | 27 | 50 | 21 | 4.99 | 2.50 |
| | 11月 | 1,508 | 40 | 61 | 26 | 6.70 | 3.35 |
| 當 期 較 上 期 增 減 | -2.33 | 48.15 | 22.00 | 23.81 | (1.71) | (0.85) | (0.06) |
| 當 期 較 上 年 同 期 增 減 | 24.32 | -27.27 | -32.97 | 62.50 | (-5.34) | (-2.67) | (1.27) |

資料來源：臺中市政府民政局

附 註：粗結婚率(月資料以折合年率計算)=結婚對數/期中人口數*1000。

8.離 婚 概 況

| 年 月 別 | 離婚對數 (對) | 對象為大陸港澳 配偶 | 對象為外籍配偶 | 同性婚姻 | 離婚對數中配偶為 大陸港澳及外籍人 士之對數比率(%) | 離婚人數中大陸港 澳及外籍配偶之人 數比率(%) | 粗離婚率 (‰) |
|----------------------|-------------|---------------|---------|--------|-----------------------------------|--------------------------------|-------------|
| 101年 | 6,390 | 831 | 505 | - | 20.91 | 10.45 | 2.39 |
| 102年 | 6,172 | 736 | 474 | - | 19.60 | 9.80 | 2.29 |
| 103年 | 6,295 | 745 | 467 | - | 19.25 | 9.63 | 2.32 |
| 104年 | 6,361 | 711 | 459 | - | 18.39 | 9.20 | 2.33 |
| 105年 | 6,370 | 659 | 446 | - | 17.35 | 8.67 | 2.31 |
| 106年 | 6,321 | 601 | 430 | - | 16.31 | 8.16 | 2.28 |
| 107年 | 6,670 | 613 | 499 | - | 16.67 | 8.34 | 2.39 |
| 108年 | 6,624 | 612 | 478 | 12 | 16.46 | 8.23 | 2.36 |
| 109年 | 6,419 | 416 | 374 | 39 | 12.31 | 6.15 | 2.28 |
| 110年 | 11月 | 501 | 41 | 28 | 3 | 13.77 | 6.89 |
| | 12月 | 550 | 23 | 23 | 9 | 8.36 | 4.18 |
| 110年 | 1月 | 439 | 29 | 21 | 4 | 11.39 | 5.69 |
| | 2月 | 452 | 36 | 29 | 4 | 14.38 | 7.19 |
| | 3月 | 565 | 38 | 32 | 6 | 12.39 | 6.19 |
| | 4月 | 554 | 36 | 35 | 4 | 12.82 | 6.41 |
| | 5月 | 468 | 31 | 25 | 7 | 11.97 | 5.98 |
| | 6月 | 441 | 26 | 31 | 4 | 12.93 | 6.46 |
| | 7月 | 490 | 30 | 21 | 5 | 10.41 | 5.20 |
| | 8月 | 507 | 28 | 24 | 11 | 10.26 | 5.13 |
| | 9月 | 518 | 32 | 29 | 7 | 11.78 | 5.89 |
| | 10月 | 497 | 32 | 30 | 8 | 12.47 | 6.24 |
| | 11月 | 523 | 27 | 33 | 10 | 11.47 | 5.74 |
| 當 期 較 上 期 增 減 | 5.23 | -15.63 | 10.00 | 25.00 | (-1.00) | (-0.50) | (0.18) |
| 當 期 較 上 年 同 期 增 減 | 4.39 | -34.15 | 17.86 | 233.33 | (-2.30) | (-1.15) | (0.09) |

資料來源：臺中市政府民政局

附 註：粗離婚率(月資料以折合年率計算)=離婚對數/期中人口數*1000。

9.預 算 執 行

中華民國110年度(截至110年11月底止)

| 科 目 | 全年度預算數 | | 截至本月止分配預算數 | | 截至本月止累計執行數 | | |
|--------------------|--------------------|---------------|--------------------|--------------|--------------------|--------------|---------------|
| | 金額 (千元) | 百分比 (%) | 金額 (千元) | 占預算數 (%) | 金額 (千元) | 占預算數 (%) | 占分配數 (%) |
| 歲入總計 | 140,715,725 | 100.00 | 113,274,687 | 80.50 | 114,703,792 | 81.51 | 101.26 |
| 稅課收入 | 77,174,572 | 54.84 | 68,688,780 | 89.00 | 68,670,469 | 88.98 | 99.97 |
| 工程受益費收入 | - | - | - | -- | - | -- | -- |
| 罰款及賠償收入 | 2,027,601 | 1.44 | 1,833,125 | 90.41 | 2,399,307 | 118.33 | 130.89 |
| 規費收入 | 4,867,517 | 3.46 | 4,643,857 | 95.41 | 4,969,002 | 102.08 | 107.00 |
| 信託管理收入 | - | - | - | -- | - | -- | -- |
| 財產收入 | 1,071,363 | 0.76 | 980,154 | 91.49 | 861,142 | 80.38 | 87.86 |
| 營業盈餘及事業收入 | 13,954,533 | 9.92 | 4,533 | 0.03 | 3,954,533 | 28.34 | 87,238.76 |
| 補助收入 | 38,141,515 | 27.11 | 34,565,712 | 90.62 | 31,667,767 | 83.03 | 91.62 |
| 捐獻及贈與收入 | 431,108 | 0.31 | 232,728 | 53.98 | 165,342 | 38.35 | 71.05 |
| 自治稅捐收入 | - | - | - | -- | - | -- | -- |
| 其他收入 | 3,047,516 | 2.17 | 2,325,798 | 76.32 | 2,016,230 | 66.16 | 86.69 |
| 歲出總計(依機關別分) | 150,601,725 | 100.00 | 137,591,320 | 91.36 | 112,445,254 | 74.66 | 81.72 |
| 市議會 | 796,858 | 0.53 | 747,129 | 93.76 | 618,357 | 77.60 | 82.76 |
| 市政府 | 7,692,639 | 5.11 | 7,238,641 | 94.10 | 5,153,117 | 66.99 | 71.19 |
| 民政局 | 1,574,105 | 1.05 | 1,462,943 | 92.94 | 1,246,847 | 79.21 | 85.23 |
| 財政局 | 973,468 | 0.65 | 829,169 | 85.18 | 615,321 | 63.21 | 74.21 |
| 教育局 | 55,734,170 | 37.01 | 54,474,284 | 97.74 | 51,833,607 | 93.00 | 95.15 |
| 經濟發展局 | 1,356,425 | 0.90 | 1,068,233 | 78.75 | 507,001 | 37.38 | 47.46 |
| 建設局 | 11,216,031 | 7.45 | 8,722,118 | 77.76 | 3,512,127 | 31.31 | 40.27 |
| 交通局 | 7,971,539 | 5.29 | 6,468,041 | 81.14 | 3,002,446 | 37.66 | 46.42 |
| 都市發展局 | 1,736,375 | 1.15 | 1,234,724 | 71.11 | 930,133 | 53.57 | 75.33 |
| 農業局 | 2,405,136 | 1.60 | 2,015,442 | 83.80 | 1,401,715 | 58.28 | 69.55 |
| 觀光旅遊局 | 612,495 | 0.41 | 387,638 | 63.29 | 221,900 | 36.23 | 57.24 |
| 社會局 | 16,405,498 | 10.89 | 15,318,925 | 93.38 | 11,603,955 | 70.73 | 75.75 |
| 勞工局 | 450,223 | 0.30 | 417,842 | 92.81 | 343,068 | 76.20 | 82.10 |
| 警察局 | 10,675,505 | 7.09 | 10,208,333 | 95.62 | 9,487,232 | 88.87 | 92.94 |
| 消防局 | 2,685,253 | 1.78 | 2,557,977 | 95.26 | 2,334,200 | 86.93 | 91.25 |
| 衛生局 | 7,571,546 | 5.03 | 7,245,328 | 95.69 | 6,464,109 | 85.37 | 89.22 |
| 環境保護局 | 5,757,570 | 3.82 | 5,053,195 | 87.77 | 4,454,271 | 77.36 | 88.15 |
| 文化局 | 1,484,769 | 0.99 | 1,148,449 | 77.35 | 882,071 | 59.41 | 76.81 |
| 地政局 | 1,325,740 | 0.88 | 1,254,193 | 94.60 | 1,052,047 | 79.36 | 83.88 |
| 法制局 | 162,121 | 0.11 | 157,388 | 97.08 | 125,518 | 77.42 | 79.75 |
| 新聞局 | 723,685 | 0.48 | 647,017 | 89.41 | 592,700 | 81.90 | 91.61 |
| 地方稅務局 | 859,720 | 0.57 | 813,382 | 94.61 | 758,296 | 88.20 | 93.23 |
| 水利局 | 3,449,686 | 2.29 | 2,741,165 | 79.46 | 1,816,341 | 52.65 | 66.26 |
| 運動局 | 1,549,086 | 1.03 | 1,152,053 | 74.37 | 559,075 | 36.09 | 48.53 |
| 統籌支撥科目 | 5,222,030 | 3.47 | 4,227,710 | 80.96 | 2,929,802 | 56.10 | 69.30 |
| 調整公務員工待遇準備 | - | - | - | -- | - | -- | -- |
| 第二預備金 | 210,051 | 0.14 | - | - | - | - | -- |

資料來源：臺中市政府主計處

10.公 共 債 務 情 形

| 年月底別 | 公共債務法規範之債務 | | | 平均每人負擔債務 (千元) | 自償性債務未償餘額 ^① (含非營業特種基金) (千元) | 1年以上 ^② 公共債務比率 (%) ^③ | 未滿1年 ^④ 公共債務比率 (%) |
|----------------------|-------------|-----------------------|------------------|------------------|--|---|------------------------------------|
| | 合計 (千元) | 1年以上債務未償餘額 實際數(千元) | 短期債務未償餘額 (千元) | | | | |
| 101年底 | 55,134,038 | 33,814,044 | 21,319,994 | 20.54 | 17,653,000 | 24.65 | 19.22 |
| 102年底 | 49,783,549 | 33,795,354 | 15,988,195 | 18.43 | 13,080,000 | 22.94 | 13.33 |
| 103年底 | 69,054,460 | 46,581,435 | 22,473,025 | 25.39 | 15,552,500 | 0.32 | 19.29 |
| 104年底 | 74,915,173 | 56,529,265 | 18,385,908 | 27.30 | 22,675,000 | 0.37 | 15.19 |
| 105年底 | 86,340,354 | 56,500,000 | 29,840,354 | 31.20 | 32,669,726 | 0.35 | 22.21 |
| 106年底 | 88,291,258 | 56,500,000 | 31,791,258 | 31.68 | 41,401,958 | 0.34 | 24.09 |
| 107年底 | 102,963,167 | 79,500,000 | 23,463,167 | 36.72 | 46,928,214 | 0.46 | 16.62 |
| 108年底 | 103,902,268 | 79,500,000 | 24,402,268 | 36.91 | 46,231,475 | 0.44 | 18.17 |
| 109年底 | 109,314,056 | 92,000,000 | 17,314,056 | 38.75 | 40,687,694 | 0.50 | 11.82 |
| 11月底 | 106,500,000 | 79,500,000 | 27,000,000 | 37.80 | 44,487,694 | 0.43 | 18.44 |
| 12月底 | 106,542,230 | 92,000,000 | 14,542,230 | 37.80 | 40,687,694 | 0.50 | 9.93 |
| 110年底 | | | | | | | |
| 1月底 | 108,000,000 | 92,000,000 | 16,000,000 | 38.29 | 40,058,807 | 0.48 | 11.25 |
| 2月底 | 115,006,096 | 92,000,000 | 23,006,096 | 40.77 | 41,058,807 | 0.48 | 16.18 |
| 3月底 | 114,000,000 | 92,000,000 | 22,000,000 | 40.40 | 40,158,807 | 0.48 | 15.47 |
| 4月底 | 112,493,538 | 92,000,000 | 20,493,538 | 39.87 | 40,658,807 | 0.48 | 14.41 |
| 5月底 | 105,691,326 | 92,000,000 | 13,691,326 | 37.47 | 40,658,807 | 0.48 | 9.63 |
| 6月底 | 102,200,000 | 92,000,000 | 10,200,000 | 36.24 | 42,208,807 | 0.48 | 7.17 |
| 7月底 | 102,200,000 | 92,000,000 | 10,200,000 | 36.24 | 42,148,807 | 0.48 | 7.17 |
| 8月底 | 103,200,000 | 92,000,000 | 11,200,000 | 36.61 | 39,148,807 | 0.48 | 7.88 |
| 9月底 | 103,200,000 | 92,000,000 | 11,200,000 | 36.62 | 40,078,807 | 0.48 | 7.88 |
| 10月底 | 104,700,000 | 92,000,000 | 12,700,000 | 37.18 | 40,078,807 | 0.48 | 8.43 |
| 11月底 | 105,013,961 | 92,000,000 | 13,013,961 | 37.30 | 40,148,807 | 0.48 | 8.64 |
| 當 期 較 上 期 增 減 | 0.30 | - | 2.47 | 0.32 | 0.17 | (-) | (0.21) |
| 當 期 較 上 年 同 期 增 減 | -1.40 | 15.72 | -51.80 | -1.32 | -9.75 | (0.05) | (-9.80) |

資料來源：臺中市政府財政局、財政部國庫署、審計部臺中市審計處

附 註：①「自償性債務未償餘額」係以未來營運所得資金或指撥特定財源作為償債財源之債務。

②「1年以上公共債務比率」係以「1年以上債務未償餘額實際數占前3年度GDP平均數」計算；101及102年公共債務法修法以前係按「1年以上債務未償餘額實際數占歲出(含保留數)」計算。

③「未滿1年公共債務比率」係以「短期債務未償餘額占歲出(不含保留數)」計算。

④年資料為審定決算數。

11.稅 捐 徵 收

| 年月底別 | 稅捐收入 預算數 (千元) | 稅捐收入 實徵淨額 (千元) | 實徵淨額 占預算數 比率(%) | 各稅實徵淨額(千元) | | | | | | |
|----------------------|---------------------|----------------------|-----------------------|------------|------------|-----------|-----------|-----------|-----------|---------|
| | | | | 地價稅 | 土地增值稅 | 房屋稅 | 使用牌照稅 | 契稅 | 印花稅 | 娛樂稅 |
| 101年 | 36,683,177 | 33,890,031 | 92.39 | 4,564,258 | 11,338,812 | 7,586,651 | 7,753,347 | 1,707,821 | 831,416 | 107,710 |
| 102年 | 37,749,465 | 39,263,032 | 104.01 | 6,193,331 | 14,053,857 | 7,821,707 | 7,960,514 | 2,138,719 | 976,687 | 118,206 |
| 103年 | 36,923,305 | 39,783,818 | 107.75 | 6,140,502 | 14,335,737 | 8,022,371 | 8,191,365 | 1,985,493 | 987,920 | 120,251 |
| 104年 | 38,942,094 | 41,695,082 | 107.07 | 6,087,615 | 15,562,000 | 8,428,366 | 8,524,622 | 1,849,514 | 1,124,103 | 118,863 |
| 105年 | 40,376,480 | 39,852,162 | 98.70 | 8,803,314 | 11,185,214 | 8,631,349 | 8,712,846 | 1,409,983 | 989,207 | 120,252 |
| 106年 | 41,451,372 | 43,009,147 | 103.76 | 8,876,806 | 13,580,704 | 8,833,331 | 8,883,588 | 1,643,663 | 1,061,324 | 129,730 |
| 107年 | 42,035,037 | 43,609,362 | 103.75 | 8,156,769 | 14,366,283 | 9,031,492 | 9,034,081 | 1,655,199 | 1,200,927 | 164,611 |
| 108年 | 42,913,347 | 47,714,282 | 111.19 | 8,371,830 | 17,481,802 | 9,316,901 | 9,158,306 | 1,920,134 | 1,266,966 | 198,343 |
| 109年 | 43,024,577 | 47,798,183 | 111.10 | 6,479,285 | 18,850,548 | 9,376,715 | 9,256,626 | 2,279,377 | 1,371,394 | 184,239 |
| 11月 | 6,838,514 | 6,808,100 | 99.56 | 4,218,379 | 2,029,305 | 60,248 | 62,478 | 258,318 | 164,079 | 15,292 |
| 12月 | 4,102,755 | 4,331,429 | 105.57 | 2,002,385 | 1,863,836 | 55,210 | 37,409 | 275,748 | 80,574 | 16,267 |
| 110年 | | | | | | | | | | |
| 1月 | 1,675,075 | 2,208,283 | 131.83 | 38,782 | 1,592,865 | 39,539 | 126,364 | 220,376 | 175,365 | 14,992 |
| 2月 | 1,359,903 | 1,332,826 | 98.01 | 11,144 | 1,012,188 | 38,036 | 95,977 | 109,840 | 51,088 | 14,554 |
| 3月 | 1,682,064 | 1,985,954 | 118.07 | 16,994 | 1,206,683 | 55,403 | 351,858 | 180,867 | 156,782 | 17,367 |
| 4月 | 6,478,516 | 6,820,066 | 105.27 | 16,066 | 1,432,892 | 151,850 | 4,971,975 | 155,647 | 78,349 | 13,287 |
| 5月 | 10,550,426 | 10,664,490 | 101.08 | 9,749 | 1,621,741 | 5,980,794 | 2,689,886 | 178,440 | 168,498 | 15,382 |
| 6月 | 5,169,400 | 5,218,450 | 100.95 | 11,799 | 1,310,928 | 2,919,276 | 711,837 | 192,971 | 64,659 | 6,979 |
| 7月 | 1,887,201 | 2,812,316 | 149.02 | 16,921 | 1,783,962 | 501,102 | 86,294 | 121,758 | 301,533 | 746 |
| 8月 | 1,625,509 | 1,769,658 | 108.87 | 6,408 | 1,446,696 | 53,499 | 45,006 | 143,571 | 72,824 | 1,654 |
| 9月 | 1,538,421 | 1,738,150 | 112.98 | 8,105 | 1,240,613 | 59,785 | 61,778 | 200,593 | 163,005 | 4,271 |
| 10月 | 1,692,306 | 1,541,642 | 91.10 | 95,559 | 1,030,768 | 54,253 | 99,481 | 196,457 | 59,127 | 5,996 |
| 11月 | 6,733,241 | 6,281,136 | 93.29 | 4,284,212 | 1,441,178 | 55,956 | 83,481 | 239,480 | 165,301 | 11,529 |
| 當 期 較 上 期 增 減 | 297.87 | 307.43 | (2.19) | 4,383.32 | 39.82 | 3.14 | -16.08 | 21.90 | 179.57 | 92.26 |
| 當 期 較 上 年 同 期 增 減 | -1.54 | -7.74 | (-6.27) | 1.56 | -28.98 | -7.12 | 33.62 | -7.29 | 0.74 | -24.61 |

資料來源：臺中市政府地方稅務局

12.建 築 管 理

| 年月別 | 核發建築物建造執照 | | 核發建築物使用執照 | | 核發建築物拆除執照 | | 違章建築案件(件) | | |
|----------------------|-----------|------------------|-----------|------------------|-----------|------------------|-----------|--------|--------|
| | 件數 (件) | 總樓地板面積 (平方公尺) | 件數 (件) | 總樓地板面積 (平方公尺) | 件數 (件) | 總樓地板面積 (平方公尺) | 拆除數 | 查報數 | |
| | | | | | | | | 既存違章建築 | 新違章建築 |
| 101年 | 3,431 | 3,805,441 | 2,974 | 3,444,027 | 346 | 170,854 | 2,501 | - | - |
| 102年 | 3,673 | 5,567,668 | 3,128 | 3,827,671 | 454 | 246,643 | 1,419 | - | - |
| 103年 | 3,344 | 5,752,690 | 3,254 | 4,574,412 | 421 | 192,638 | 1,725 | - | - |
| 104年 | 2,680 | 3,783,073 | 3,192 | 4,745,651 | 451 | 160,816 | 2,821 | - | - |
| 105年 | 2,202 | 3,905,920 | 2,538 | 3,878,003 | 385 | 181,308 | 4,010 | - | - |
| 106年 | 2,660 | 4,148,236 | 2,374 | 3,971,281 | 478 | 193,832 | 2,724 | - | - |
| 107年 | 2,966 | 5,052,058 | 2,559 | 3,792,858 | 447 | 230,099 | 2,825 | - | - |
| 108年 | 2,599 | 5,578,556 | 2,397 | 3,330,248 | 487 | 234,364 | 3,086 | 3,506 | 4,884 |
| 109年 | 2,873 | 6,642,952 | 2,230 | 4,194,520 | 590 | 331,758 | 3,181 | 4,045 | 5,630 |
| 110年 | 244 | 557,724 | 164 | 298,461 | 54 | 27,816 | 335 | 342 | 566 |
| 111年 | 257 | 689,990 | 209 | 452,221 | 57 | 21,058 | 284 | 342 | 492 |
| 1月 | 231 | 1,304,230 | 167 | 195,584 | 46 | 90,250 | 180 | 313 | 365 |
| 2月 | 200 | 313,744 | 122 | 225,509 | 33 | 8,518 | 168 | 218 | 275 |
| 3月 | 237 | 732,655 | 164 | 306,125 | 46 | 19,789 | 268 | 409 | 446 |
| 4月 | 241 | 341,600 | 159 | 149,558 | 50 | 13,505 | 211 | 351 | 373 |
| 5月 | 187 | 345,153 | 169 | 192,878 | 36 | 27,129 | 209 | 487 | 485 |
| 6月 | 223 | 853,386 | 171 | 243,242 | 41 | 13,935 | 155 | 337 | 427 |
| 7月 | 248 | 646,603 | 223 | 536,896 | 39 | 8,354 | 246 | 331 | 447 |
| 8月 | 206 | 330,308 | 169 | 181,748 | 45 | 13,899 | 365 | 327 | 454 |
| 9月 | 195 | 294,331 | 215 | 339,822 | 31 | 9,468 | 423 | 444 | 512 |
| 10月 | 193 | 443,938 | 164 | 495,511 | 41 | 12,357 | 266 | 465 | 465 |
| 11月 | 217 | 750,395 | 196 | 363,172 | 37 | 13,445 | 271 | 537 | 451 |
| 當 期 較 上 期 增 減 | 12.44 | 69.03 | 19.51 | -26.71 | -9.76 | 8.80 | 1.88 | 15.48 | -3.01 |
| 當 期 較 上 年 同 期 增 減 | -11.07 | 34.55 | 19.51 | 21.68 | -31.48 | -51.66 | -19.10 | 57.02 | -20.32 |

資料來源：臺中市政府都市發展局

13.建 築 物 開 工

| 年月別 | 合計 | | 住宅 | | 其他建築物 | |
|----------------------|-----------|------------------|-----------|------------------|-----------|------------------|
| | 件數 (件) | 總樓地板面積 (平方公尺) | 總計 (件) | 總樓地板面積 (平方公尺) | 總計 (件) | 總樓地板面積 (平方公尺) |
| | | | | | | |
| 101年 | 2,777 | 2,610,131 | 2,212 | 1,485,787 | 565 | 1,124,344 |
| 102年 | 2,747 | 3,454,371 | 2,214 | 2,618,019 | 533 | 836,352 |
| 103年 | 3,029 | 3,924,896 | 2,408 | 2,763,690 | 621 | 1,161,206 |
| 104年 | 2,335 | 3,460,366 | 1,828 | 2,346,243 | 507 | 1,114,123 |
| 105年 | 2,072 | 2,402,303 | 1,553 | 1,631,675 | 519 | 770,628 |
| 106年 | 2,373 | 3,737,282 | 1,821 | 2,554,779 | 552 | 1,182,503 |
| 107年 | 2,699 | 4,168,638 | 2,065 | 3,219,002 | 634 | 949,636 |
| 108年 | 2,408 | 5,274,315 | 1,878 | 3,960,235 | 530 | 1,314,080 |
| 109年 | 2,614 | 6,507,874 | 2,068 | 4,678,544 | 546 | 1,829,330 |
| 110年 | 227 | 932,607 | 174 | 534,891 | 53 | 397,716 |
| 111年 | 242 | 533,169 | 199 | 414,289 | 47 | 113,987 |
| 1月 | 211 | 507,974 | 163 | 429,675 | 48 | 78,299 |
| 2月 | 150 | 430,453 | 116 | 227,005 | 34 | 203,448 |
| 3月 | 211 | 816,239 | 168 | 465,482 | 43 | 350,757 |
| 4月 | 234 | 396,696 | 203 | 325,144 | 31 | 71,552 |
| 5月 | 259 | 630,454 | 220 | 592,028 | 39 | 38,426 |
| 6月 | 203 | 530,049 | 170 | 424,432 | 33 | 105,617 |
| 7月 | 206 | 547,908 | 154 | 504,109 | 52 | 43,799 |
| 8月 | 170 | 512,935 | 141 | 444,381 | 29 | 68,554 |
| 9月 | 173 | 305,489 | 121 | 191,712 | 52 | 113,777 |
| 10月 | 205 | 762,189 | 168 | 352,038 | 37 | 410,151 |
| 11月 | 181 | 458,504 | 130 | 382,905 | 51 | 75,599 |
| 當 期 較 上 期 增 減 | -11.71 | -39.84 | -22.62 | 8.77 | 37.84 | -81.57 |
| 當 期 較 上 年 同 期 增 減 | -20.26 | -50.84 | -25.29 | -28.41 | -3.77 | -80.99 |

資料來源：臺中市政府都市發展局

14.土 地 登 記

| 年月別 | 標示變更登記 | | 所有權 | | | | | |
|----------------------|-----------|--------------|-----------|--------------|-----------|--------------|-----------|--------------|
| | | | 第一次登記 | | 變更登記 | | 買 賣 | |
| | 筆數 (筆) | 面積 (平方公尺) | 筆數 (筆) | 面積 (平方公尺) | 筆數 (筆) | 面積 (平方公尺) | 筆數 (筆) | 面積 (平方公尺) |
| 101年 | 58,297 | 60,421,441 | 729 | 551,745 | 139,256 | 51,911,635 | 82,904 | 24,375,293 |
| 102年 | 52,413 | 79,394,874 | 753 | 976,383 | 157,080 | 62,342,808 | 95,730 | 28,212,627 |
| 103年 | 54,816 | 206,432,382 | 528 | 340,847 | 145,146 | 55,314,497 | 84,693 | 22,749,186 |
| 104年 | 58,959 | 342,362,502 | 559 | 1,105,012 | 136,504 | 52,833,873 | 75,112 | 19,122,621 |
| 105年 | 49,393 | 38,607,344 | 716 | 624,088 | 111,196 | 43,910,278 | 53,927 | 13,747,551 |
| 106年 | 53,322 | 60,874,523 | 821 | 893,366 | 120,176 | 51,812,541 | 63,497 | 18,893,843 |
| 107年 | 55,088 | 73,510,851 | 746 | 1,663,525 | 124,130 | 48,101,933 | 65,854 | 18,652,872 |
| 108年 | 52,927 | 158,833,592 | 679 | 533,148 | 129,123 | 46,491,616 | 70,292 | 18,635,168 |
| 109年 | 63,669 | 89,322,473 | 602 | 760,353 | 155,427 | 63,460,081 | 77,427 | 20,280,252 |
| 110年 | 11,187 | 13,283,321 | 7 | 3,678 | 24,438 | 11,405,219 | 7,316 | 1,565,268 |
| 111年 | 3,057 | 3,151,939 | 174 | 266,227 | 21,067 | 10,570,051 | 8,168 | 2,029,239 |
| 1月 | 2,155 | 2,029,988 | 60 | 37,252 | 14,632 | 5,138,934 | 8,044 | 1,760,219 |
| 2月 | 1,451 | 1,964,859 | 18 | 15,713 | 8,747 | 3,668,251 | 4,625 | 1,406,861 |
| 3月 | 3,895 | 18,727,933 | 34 | 30,154 | 12,436 | 3,969,901 | 7,205 | 1,644,274 |
| 4月 | 1,972 | 2,376,271 | 10 | 3,561 | 11,972 | 3,595,102 | 6,667 | 1,410,722 |
| 5月 | 3,360 | 2,154,015 | 9 | 827 | 13,032 | 4,148,306 | 8,025 | 1,569,329 |
| 6月 | 6,457 | 7,728,242 | 10 | 10,622 | 12,111 | 3,645,231 | 7,886 | 1,719,428 |
| 7月 | 3,677 | 4,434,050 | 166 | 75,821 | 10,122 | 4,849,213 | 5,207 | 1,630,238 |
| 8月 | 8,995 | 6,402,730 | 41 | 21,092 | 10,544 | 4,624,131 | 5,262 | 1,244,777 |
| 9月 | 2,775 | 2,311,136 | 16 | 2,101 | 10,573 | 3,656,444 | 5,961 | 1,455,584 |
| 10月 | 2,267 | 2,028,315 | 7 | 3,889 | 11,208 | 4,309,638 | 6,671 | 1,758,776 |
| 11月 | 3,342 | 4,749,924 | 10 | 5,616 | 12,065 | 4,179,784 | 6,962 | 1,739,166 |
| 當 期 較 上 期 增 減 | 47.42 | 134.18 | 42.86 | 44.41 | 7.65 | -3.01 | 4.36 | -1.11 |
| 當 期 較 上 年 同 期 增 減 | -70.13 | -64.24 | 42.86 | 52.69 | -50.63 | -63.35 | -4.84 | 11.11 |

資料來源：臺中市政府地政局

14.土 地 登 記 (續)

| 年月別 | 他項權利登記 | | 抵押權設定 | | 抵押權塗銷 | |
|----------------------|---------|------------|---------|------------|--------|------------|
| | 筆數(筆) | 面積(平方公尺) | 筆數(筆) | 面積(平方公尺) | 筆數(筆) | 面積(平方公尺) |
| 101年 | 201,282 | 58,422,731 | 91,252 | 20,769,350 | 82,852 | 23,709,337 |
| 102年 | 226,819 | 69,674,177 | 104,955 | 21,579,158 | 92,265 | 23,243,824 |
| 103年 | 220,096 | 55,022,132 | 104,105 | 20,473,753 | 86,320 | 21,024,056 |
| 104年 | 206,485 | 50,615,032 | 98,746 | 17,108,323 | 77,373 | 19,432,319 |
| 105年 | 187,973 | 51,033,434 | 92,439 | 18,347,992 | 71,601 | 19,271,513 |
| 106年 | 199,263 | 46,098,902 | 104,750 | 16,769,666 | 72,214 | 15,860,164 |
| 107年 | 209,553 | 46,307,190 | 107,810 | 17,375,011 | 74,309 | 15,752,043 |
| 108年 | 213,991 | 45,469,887 | 114,535 | 17,532,992 | 76,930 | 15,030,896 |
| 109年 | 239,250 | 45,366,414 | 128,270 | 17,191,988 | 86,774 | 16,596,284 |
| 110年 | 21,480 | 3,513,898 | 12,141 | 1,313,726 | 7,213 | 1,171,423 |
| 111年 | 23,834 | 4,929,864 | 13,011 | 1,956,805 | 8,586 | 1,777,492 |
| 1月 | 21,552 | 3,553,791 | 12,215 | 1,382,130 | 7,081 | 1,368,676 |
| 2月 | 13,912 | 2,648,119 | 6,919 | 997,174 | 5,376 | 1,050,606 |
| 3月 | 20,599 | 4,109,015 | 10,823 | 1,432,823 | 7,652 | 1,490,978 |
| 4月 | 19,645 | 3,392,210 | 10,262 | 1,385,712 | 7,491 | 1,325,653 |
| 5月 | 20,335 | 3,896,236 | 10,882 | 1,420,004 | 7,661 | 1,597,866 |
| 6月 | 19,938 | 3,384,958 | 11,139 | 1,382,816 | 7,129 | 1,161,767 |
| 7月 | 17,484 | 4,176,373 | 8,782 | 1,491,922 | 6,653 | 1,561,411 |
| 8月 | 17,024 | 3,666,574 | 8,806 | 1,682,744 | 6,553 | 1,299,721 |
| 9月 | 18,950 | 3,750,962 | 10,118 | 1,230,996 | 7,129 | 1,624,657 |
| 10月 | 19,514 | 3,632,143 | 10,485 | 1,388,310 | 7,115 | 1,461,717 |
| 11月 | 21,561 | 5,026,465 | 11,576 | 1,379,186 | 8,004 | 1,479,580 |
| 當 期 較 上 期 增 減 | 10.49 | 38.39 | 10.41 | -0.66 | 12.49 | 1.22 |
| 當 期 較 上 年 同 期 增 減 | 0.38 | 43.05 | -4.65 | 4.98 | 10.97 | 26.31 |

資料來源：臺中市政府地政局

15.建 物 登 記

| 年月別 | 標示變更登記 | | 所有權 | | | | | |
|----------------------|-----------|--------------|-----------|--------------|-----------|--------------|-----------|--------------|
| | | | 第一次登記 | | 變更登記 | | 買賣 | |
| | 棟數 (棟) | 面積 (平方公尺) | 棟數 (棟) | 面積 (平方公尺) | 棟數 (棟) | 面積 (平方公尺) | 棟數 (棟) | 面積 (平方公尺) |
| 101年 | 17,110 | 5,148,554 | 12,606 | 4,208,228 | 58,610 | 7,954,357 | 45,906 | 5,866,066 |
| 102年 | 41,050 | 9,658,598 | 15,173 | 4,510,440 | 67,496 | 8,371,809 | 53,695 | 6,188,980 |
| 103年 | 25,317 | 6,657,991 | 17,209 | 4,788,306 | 76,803 | 11,861,011 | 47,887 | 5,861,779 |
| 104年 | 15,557 | 3,217,592 | 18,255 | 5,126,785 | 79,197 | 12,993,203 | 44,247 | 5,107,486 |
| 105年 | 27,080 | 6,678,666 | 15,473 | 4,282,779 | 63,171 | 10,512,985 | 32,753 | 3,789,140 |
| 106年 | 19,794 | 7,244,332 | 15,564 | 4,533,966 | 69,780 | 11,463,706 | 39,332 | 4,269,054 |
| 107年 | 17,808 | 4,651,367 | 15,411 | 4,076,598 | 69,344 | 10,971,366 | 39,804 | 4,346,115 |
| 108年 | 18,682 | 4,766,749 | 15,927 | 3,776,382 | 75,059 | 10,842,583 | 43,438 | 4,612,346 |
| 109年 | 18,434 | 5,385,961 | 20,197 | 4,356,583 | 84,728 | 12,232,775 | 48,623 | 5,169,458 |
| 11月 | 3,423 | 748,152 | 2,147 | 391,259 | 8,777 | 1,185,731 | 5,191 | 521,929 |
| 12月 | 875 | 239,905 | 2,297 | 421,345 | 9,150 | 1,332,042 | 5,293 | 563,636 |
| 110年 | | | | | | | | |
| 1月 | 806 | 224,573 | 1,585 | 282,459 | 8,385 | 1,144,591 | 5,536 | 569,554 |
| 2月 | 620 | 383,157 | 1,098 | 453,824 | 5,013 | 1,161,668 | 2,868 | 298,942 |
| 3月 | 810 | 136,455 | 902 | 337,660 | 6,527 | 998,855 | 4,226 | 452,839 |
| 4月 | 636 | 93,657 | 1,150 | 386,429 | 6,342 | 958,346 | 3,864 | 389,964 |
| 5月 | 626 | 162,163 | 956 | 242,091 | 6,508 | 1,002,304 | 4,303 | 451,977 |
| 6月 | 1,891 | 860,292 | 843 | 226,861 | 6,644 | 984,997 | 4,753 | 538,427 |
| 7月 | 1,069 | 592,956 | 995 | 249,015 | 4,747 | 709,725 | 2,657 | 315,547 |
| 8月 | 3,625 | 2,766,557 | 1,995 | 433,004 | 6,324 | 996,273 | 2,930 | 333,266 |
| 9月 | 525 | 134,517 | 1,932 | 464,535 | 7,078 | 1,035,041 | 4,011 | 396,207 |
| 10月 | 556 | 100,971 | 1,474 | 282,122 | 6,961 | 914,750 | 4,375 | 456,464 |
| 11月 | 887 | 1,756,599 | 2,887 | 500,375 | 8,993 | 1,200,926 | 4,762 | 483,302 |
| 當 期 較 上 期 增 減 | 59.53 | 1,639.71 | 95.86 | 77.36 | 29.19 | 31.28 | 8.85 | 5.88 |
| 當 期 較 上 年 同 期 增 減 | -74.09 | 134.79 | 34.47 | 27.89 | 2.46 | 1.28 | -8.26 | -7.40 |

資料來源：臺中市政府地政局

15.建 物 登 記 (續)

| 年月別 | 他項權利登記 | | 抵押權設定 | | 抵押權塗銷 | |
|----------------------|---------|------------|--------|------------|--------|------------|
| | 棟數(棟) | 面積(平方公尺) | 棟數(棟) | 面積(平方公尺) | 棟數(棟) | 面積(平方公尺) |
| 101年 | 128,214 | 21,529,716 | 62,049 | 9,863,482 | 55,383 | 8,305,444 |
| 102年 | 147,115 | 24,252,074 | 73,789 | 11,925,737 | 62,332 | 9,192,893 |
| 103年 | 147,313 | 25,859,448 | 73,682 | 10,958,672 | 58,922 | 10,453,189 |
| 104年 | 135,168 | 24,948,360 | 70,084 | 12,132,986 | 51,566 | 8,836,556 |
| 105年 | 125,041 | 23,534,475 | 65,192 | 11,010,479 | 47,311 | 8,862,377 |
| 106年 | 133,905 | 21,931,737 | 74,383 | 10,425,028 | 49,907 | 8,268,365 |
| 107年 | 142,770 | 23,598,246 | 75,986 | 11,368,006 | 51,822 | 8,379,093 |
| 108年 | 143,745 | 24,295,095 | 81,081 | 11,996,860 | 53,691 | 9,323,486 |
| 109年 | 155,758 | 24,046,451 | 89,138 | 12,099,636 | 58,521 | 8,977,406 |
| 11月 | 14,274 | 1,952,280 | 8,644 | 1,056,147 | 4,927 | 712,739 |
| 12月 | 15,458 | 2,297,659 | 8,950 | 1,167,801 | 5,743 | 836,204 |
| 110年 | | | | | | |
| 1月 | 14,185 | 2,201,735 | 8,425 | 1,067,359 | 4,963 | 791,084 |
| 2月 | 8,922 | 1,256,378 | 4,935 | 632,964 | 3,518 | 500,965 |
| 3月 | 13,838 | 2,184,017 | 7,808 | 1,029,344 | 5,079 | 776,640 |
| 4月 | 12,280 | 1,760,125 | 6,781 | 870,721 | 4,986 | 711,999 |
| 5月 | 12,990 | 1,824,425 | 7,286 | 925,197 | 5,106 | 690,674 |
| 6月 | 13,592 | 2,068,097 | 8,110 | 1,124,918 | 4,857 | 678,678 |
| 7月 | 11,069 | 1,756,166 | 5,778 | 816,407 | 4,737 | 709,470 |
| 8月 | 11,526 | 1,725,561 | 6,283 | 855,494 | 4,496 | 649,765 |
| 9月 | 12,578 | 1,736,526 | 7,171 | 882,674 | 4,857 | 666,663 |
| 10月 | 12,731 | 1,875,027 | 7,394 | 999,564 | 4,858 | 669,028 |
| 11月 | 13,880 | 2,604,252 | 8,029 | 943,140 | 5,163 | 967,816 |
| 當 期 較 上 期 增 減 | 9.03 | 38.89 | 8.59 | -5.64 | 6.28 | 44.66 |
| 當 期 較 上 年 同 期 增 減 | -2.76 | 33.40 | -7.11 | -10.70 | 4.79 | 35.79 |

資料來源：臺中市政府地政局

16.工 商 經 濟

| 年月底別 | 工廠登記現有家數 (家) | 公司行號登記現有家數(家) | | | 公司行號登記資本額(百萬元) | | |
|----------------------|-----------------|---------------|---------|---------|----------------|-----------|--------|
| | | 合計 | 公司登記 | 商業登記 | 合計 | 公司登記 | 商業登記 |
| 101年底 | 16,237 | 176,538 | 79,225 | 97,313 | 1,477,376 | 1,460,764 | 16,612 |
| 102年底 | 16,719 | 181,700 | 81,684 | 100,016 | 1,526,695 | 1,509,240 | 17,455 |
| 103年底 | 16,965 | 186,929 | 85,159 | 101,770 | 1,571,256 | 1,553,227 | 18,029 |
| 104年底 | 17,525 | 192,280 | 88,381 | 103,899 | 1,615,770 | 1,597,197 | 18,573 |
| 105年底 | 18,204 | 197,932 | 92,069 | 105,863 | 1,657,848 | 1,638,843 | 19,005 |
| 106年底 | 18,857 | 204,239 | 96,174 | 108,065 | 1,699,331 | 1,679,880 | 19,452 |
| 107年底 | 19,202 | 210,491 | 98,980 | 111,511 | 1,738,007 | 1,717,911 | 20,095 |
| 108年底 | 19,250 | 215,959 | 101,419 | 114,540 | 1,840,955 | 1,820,248 | 20,707 |
| 109年底 | 19,155 | 223,754 | 105,401 | 118,353 | 1,914,145 | 1,892,582 | 21,563 |
| 11月底 | 19,197 | 223,049 | 104,975 | 118,074 | 1,902,546 | 1,881,040 | 21,506 |
| 12月底 | 19,155 | 223,754 | 105,401 | 118,353 | 1,914,145 | 1,892,582 | 21,563 |
| 110年底 | | | | | | | |
| 1月底 | 19,158 | 224,429 | 105,789 | 118,640 | 1,927,287 | 1,905,655 | 21,632 |
| 2月底 | 19,187 | 224,840 | 106,059 | 118,781 | 1,934,705 | 1,913,081 | 21,624 |
| 3月底 | 19,196 | 225,783 | 106,506 | 119,277 | 1,939,635 | 1,917,914 | 21,721 |
| 4月底 | 19,252 | 226,669 | 106,953 | 119,716 | 1,942,370 | 1,920,554 | 21,816 |
| 5月底 | 19,307 | 227,523 | 107,415 | 120,108 | 1,995,566 | 1,973,663 | 21,903 |
| 6月底 | 19,363 | 228,199 | 107,689 | 120,510 | 1,998,167 | 1,976,178 | 21,989 |
| 7月底 | 19,384 | 228,943 | 108,038 | 120,905 | 2,005,950 | 1,983,872 | 22,078 |
| 8月底 | 19,410 | 229,698 | 108,389 | 121,309 | 2,009,939 | 1,987,751 | 22,188 |
| 9月底 | 19,434 | 230,496 | 108,704 | 121,792 | 2,018,308 | 1,996,040 | 22,268 |
| 10月底 | 19,405 | 231,355 | 109,043 | 122,312 | 2,022,415 | 2,000,026 | 22,389 |
| 11月底 | 19,418 | 232,153 | 109,432 | 122,721 | 2,027,093 | 2,004,607 | 22,486 |
| 當 期 較 上 期 增 減 | 0.07 | 0.34 | 0.36 | 0.33 | 0.23 | 0.23 | 0.43 |
| 當 期 較 上 年 同 期 增 減 | 1.15 | 4.08 | 4.25 | 3.94 | 6.55 | 6.57 | 4.56 |

資料來源：臺中市政府經濟發展局

16.工 商 經 濟 (續)

| 年月底別 | 營利事業 | | 中部科學園區 | | | | 臺中工業區 | |
|----------------------|-----------|---------------|-------------------------------|-------------------------------|-------------------------------|---------------------------|-------------|---------------|
| | 家數 (家) | 累計銷售額 (千元) | 有效核准廠商 ^{①③} 家數(家) | 已入區登記廠商 ^① 家數(家) | 產業累計 ^{①②} 營業額(億元) | 就業總人數 ^① (人) | 廠商家數 (家) | 廠商資本額 (億元) |
| 101年底 | 163,471 | 3,564,257,660 | 125 | 102 | 3,140.42 | 27,817 | 934 | 3,355.23 |
| 102年底 | 167,719 | 3,687,509,962 | 134 | 106 | 4,519.53 | 30,135 | 1,031 | 3,277.05 |
| 103年底 | 171,750 | 3,894,109,526 | 143 | 117 | 5,126.69 | 30,669 | 1,048 | 3,332.87 |
| 104年底 | 176,750 | 3,830,646,743 | 146 | 123 | 4,817.79 | 31,435 | 1,029 | 3,407.87 |
| 105年底 | 181,143 | 3,773,547,783 | 156 | 122 | 4,957.75 | 38,156 | 1,023 | 3,928.40 |
| 106年底 | 186,470 | 3,991,224,176 | 150 | 130 | 5,523.44 | 41,483 | 1,032 | 4,750.22 |
| 107年底 | 192,022 | 4,259,595,905 | 153 | 128 | 7,125.71 | 45,634 | 1,039 | 4,716.32 |
| 108年底 | 197,491 | 4,288,428,452 | 157 | 127 | 7,844.37 | 48,411 | 1,026 | 7,050.91 |
| 109年底 | 204,224 | 4,384,414,171 | 166 | 129 | 9,248.52 | 49,242 | 1,030 | 7,256.23 |
| 11月底 | 203,379 | 3,530,971,992 | 165 | 128 | - | 48,876 | 1,027 | 7,252.43 |
| 12月底 | 204,224 | 4,384,414,171 | 166 | 129 | 9,248.52 | 49,242 | 1,030 | 7,256.23 |
| 110年底 | | | | | | | | |
| 1月底 | 204,741 | 33,941,034 | 166 | 129 | - | 49,188 | 1,033 | 7,248.69 |
| 2月底 | 205,218 | 739,388,916 | 167 | 127 | 1,472.53 | 49,210 | 1,032 | 7,248.58 |
| 3月底 | 205,778 | 780,031,074 | 170 | 132 | - | 49,161 | 1,033 | 6,843.95 |
| 4月底 | 206,858 | 1,555,560,789 | 172 | 132 | 3,106.17 | 49,070 | 1,031 | 6,845.63 |
| 5月底 | 207,574 | 1,593,131,416 | 172 | 132 | - | 48,999 | 1,031 | 6,839.83 |
| 6月底 | 208,232 | 2,379,707,809 | 173 | 132 | 4,766.63 | 47,901 | 1,031 | 6,839.73 |
| 7月底 | 208,736 | 2,420,684,441 | 173 | 133 | - | 47,860 | 1,032 | 6,841.87 |
| 8月底 | 209,417 | 3,225,554,832 | 174 | 131 | 6,592.83 | 48,169 | 1,032 | 6,839.10 |
| 9月底 | 210,061 | 3,264,934,224 | 178 | 133 | - | 48,176 | 1,034 | 6,838.41 |
| 10月底 | 210,980 | 4,090,281,152 | 178 | 133 | 8,326.41 | 48,212 | 1,035 | 6,842.55 |
| 11月底 | ... | ... | 177 | 134 | - | 49,870 | 1,038 | 6,844.64 |
| 當 期 較 上 期 增 減 | ... | ... | -0.56 | 0.75 | -100.00 | 3.44 | 0.29 | 0.03 |
| 當 期 較 上 年 同 期 增 減 | ... | ... | 7.27 | 4.69 | -- | 2.03 | 1.07 | -5.62 |

資料來源：財政部、科技部統計資料庫、經濟部工業局中區工業區管理處

附 註：①僅包含臺中國區與后里區。②每偶數月發布。③106年4月起中科有效核准廠商家數不含研究機構數。

17.九 大 行 業 及 攤 販 管 理

| 年月別 | 九大行業 | | | | | 攤販取締次數 (攤) |
|-------------------|--------------------------|-------------|--------------------------|-------------|---------|---------------|
| | 合法家數 ^① (家) | 稽查家數 (家) | 非法家數 ^① (家) | 稽查家數 (家) | 違法件數(件) | |
| 101年 | 569 | - | 113 | - | - | 17,671 |
| 102年 | 552 | 2,158 | 87 | 75 | 530 | 16,666 |
| 103年 | 549 | 1,617 | 33 | 529 | 248 | 8,357 |
| 104年 | 535 | 1,518 | 7 | 551 | 186 | 7,225 |
| 105年 | 532 | 1,305 | 8 | 249 | 113 | 6,164 |
| 106年 | 522 | 1,393 | 4 | 214 | 94 | 7,340 |
| 107年 | 511 | 1,398 | 2 | 357 | 157 | 8,556 |
| 108年 | 490 | 1,379 | 4 | 304 | 96 | 6,564 |
| 109年 | 477 | 1,325 | 1 | 333 | 135 | 5,491 |
| 110年 | 479 | 114 | - | 24 | 7 | 413 |
| 111年 | 477 | 106 | 1 | 25 | 6 | 432 |
| 1月 | 479 | 111 | 2 | 21 | 10 | 375 |
| 2月 | 479 | 54 | 2 | 12 | 8 | 376 |
| 3月 | 477 | 105 | 2 | 30 | 11 | 416 |
| 4月 | 476 | 100 | 2 | 27 | 13 | 369 |
| 5月 | 474 | 100 | 1 | 36 | 14 | 361 |
| 6月 | 474 | 63 | 1 | 10 | 3 | 260 |
| 7月 | 475 | 230 | 1 | 24 | 3 | 267 |
| 8月 | 466 | 152 | 2 | 11 | 5 | 323 |
| 9月 | 462 | 61 | 2 | 9 | 2 | 304 |
| 10月 | 462 | 97 | 2 | 13 | 9 | 396 |
| 11月 | 462 | 96 | 2 | 15 | 7 | 382 |
| 當 期 較 上 期 增 減 | - | -1.03 | - | 15.38 | -22.22 | -3.54 |
| 當 期 較 上 年 同 期 增 減 | -3.55 | -15.79 | -- | -37.50 | - | -7.51 |

資料來源：臺中市政府經濟發展局

附註：①合法家數與非法家數係期底資料。

18.農 產 批 發 交 易

| 年月別 | 毛豬 | | 魚 | | 水果 | | 蔬菜 | |
|-------------------|-------------|----------------|-------------|----------------|-------------|----------------|-------------|----------------|
| | 交易量 (公噸) | 平均價格 (元/公斤) | 交易量 (公噸) | 平均價格 (元/公斤) | 交易量 (公噸) | 平均價格 (元/公斤) | 交易量 (公噸) | 平均價格 (元/公斤) |
| 101年 | 112,525.2 | 62.8 | 19,699.3 | 119.0 | 169,691.5 | 35.1 | 63,914.5 | 16.4 |
| 102年 | 113,828.5 | 64.1 | 19,706.1 | 115.5 | 169,234.6 | 34.7 | 82,800.8 | 13.1 |
| 103年 | 109,244.8 | 78.0 | 18,757.0 | 123.6 | 188,839.8 | 35.7 | 76,483.3 | 16.1 |
| 104年 | 114,065.2 | 71.1 | 18,475.0 | 123.7 | 204,576.3 | 36.6 | 70,713.2 | 20.1 |
| 105年 | 113,789.0 | 71.2 | 17,501.2 | 127.8 | 168,851.4 | 44.6 | 62,707.7 | 24.8 |
| 106年 | 109,740.8 | 76.7 | 16,684.9 | 133.0 | 180,416.5 | 42.7 | 70,147.8 | 20.6 |
| 107年 | 111,129.6 | 70.0 | 15,892.8 | 138.7 | 182,723.3 | 38.0 | 73,075.9 | 19.2 |
| 108年 | 111,760.9 | 71.2 | 16,670.5 | 132.8 | 176,480.6 | 41.3 | 72,055.9 | 21.4 |
| 109年 | 115,490.2 | 69.7 | 16,733.3 | 135.1 | 194,887.3 | 38.5 | 71,684.3 | 21.9 |
| 110年 | 9,550.3 | 66.9 | 1,554.4 | 116.1 | 14,399.8 | 40.4 | 5,762.6 | 25.9 |
| 111年 | 10,550.7 | 69.4 | 1,664.2 | 122.1 | 14,350.0 | 43.9 | 6,286.7 | 23.8 |
| 1月 | 10,270.6 | 76.2 | 1,477.3 | 141.5 | 13,435.4 | 49.1 | 5,960.1 | 25.8 |
| 2月 | 7,317.3 | 71.8 | 1,072.1 | 155.0 | 11,704.3 | 48.9 | 6,521.1 | 16.5 |
| 3月 | 9,002.3 | 69.9 | 1,359.0 | 139.8 | 14,911.8 | 44.1 | 6,987.7 | 17.3 |
| 4月 | 7,130.9 | 70.7 | 1,093.7 | 142.5 | 16,000.9 | 38.8 | 6,857.3 | 17.6 |
| 5月 | 5,881.7 | 76.5 | 1,249.2 | 140.5 | 16,575.6 | 44.7 | 6,415.8 | 18.3 |
| 6月 | 4,596.8 | 82.7 | 1,182.8 | 145.6 | 17,180.1 | 40.6 | 4,907.0 | 22.9 |
| 7月 | 4,547.0 | 85.0 | 1,364.6 | 138.7 | 18,073.3 | 43.6 | 4,826.0 | 26.2 |
| 8月 | 4,418.5 | 84.7 | 1,287.8 | 137.5 | 15,769.1 | 46.4 | 3,950.8 | 35.4 |
| 9月 | 4,659.5 | 75.6 | 1,219.8 | 141.1 | 12,471.3 | 46.6 | 4,604.4 | 28.2 |
| 10月 | 4,750.0 | 74.7 | 1,300.9 | 143.4 | 12,424.4 | 49.5 | 5,205.9 | 26.3 |
| 11月 | 5,048.3 | 75.3 | 1,421.4 | 126.2 | 12,416.8 | 50.0 | 6,067.8 | 25.3 |
| 當 期 較 上 期 增 減 | 6.28 | 0.80 | 9.26 | -11.99 | -0.06 | 1.01 | 16.56 | -3.80 |
| 當 期 較 上 年 同 期 增 減 | -47.14 | 12.56 | -8.56 | 8.70 | -13.77 | 23.76 | 5.30 | -2.32 |

資料來源：臺中市政府農業局

19.車 輛 登 記

| 年月底別 | 總計 (輛) | 汽車(輛) | | | | | 機車 (輛) | | 每千人持有輛數 (輛/千人) | |
|----------------------|-----------|-----------|-----------|--------|-------|-------------------------|-----------|--------|-------------------|--------|
| | | 合計 | 自用 | 營業用 | 特種車輛 | 環保電能 車類 ^① | 電能 | 機車 | 汽車 | 機車 |
| 101年底 | 2,726,395 | 966,495 | 928,707 | 30,654 | 7,134 | 4,108 | 1,759,900 | 2,412 | 359.98 | 655.48 |
| 102年底 | 2,669,109 | 990,717 | 951,611 | 31,948 | 7,158 | 6,545 | 1,678,392 | 2,950 | 366.71 | 621.24 |
| 103年底 | 2,662,965 | 1,015,213 | 975,678 | 32,368 | 7,167 | 8,863 | 1,647,752 | 3,417 | 373.26 | 605.83 |
| 104年底 | 2,693,465 | 1,042,587 | 1,001,485 | 33,984 | 7,118 | 9,967 | 1,650,878 | 3,868 | 379.89 | 601.53 |
| 105年底 | 2,725,634 | 1,060,518 | 1,018,628 | 34,528 | 7,362 | 11,172 | 1,665,116 | 6,452 | 383.24 | 601.72 |
| 106年底 | 2,766,307 | 1,078,943 | 1,036,163 | 35,268 | 7,512 | 12,664 | 1,687,364 | 12,239 | 387.12 | 605.43 |
| 107年底 | 2,800,681 | 1,093,995 | 1,050,899 | 35,573 | 7,523 | 14,135 | 1,706,686 | 23,060 | 390.17 | 608.68 |
| 108年底 | 2,835,886 | 1,105,642 | 1,062,348 | 35,677 | 7,617 | 18,401 | 1,730,244 | 43,650 | 392.73 | 614.59 |
| 109年底 | 2,872,294 | 1,116,731 | 1,073,328 | 35,648 | 7,755 | 24,923 | 1,755,563 | 60,385 | 395.89 | 622.37 |
| 11月底 | 2,871,229 | 1,118,086 | 1,074,623 | 35,688 | 7,775 | 24,064 | 1,753,143 | 58,253 | 396.67 | 621.98 |
| 12月底 | 2,872,294 | 1,116,731 | 1,073,328 | 35,648 | 7,755 | 24,923 | 1,755,563 | 60,385 | 395.89 | 622.37 |
| 110年底 | | | | | | | | | | |
| 1月底 | 2,876,551 | 1,119,467 | 1,075,992 | 35,723 | 7,752 | 26,076 | 1,757,084 | 60,573 | 396.84 | 622.87 |
| 2月底 | 2,879,817 | 1,121,567 | 1,078,012 | 35,806 | 7,749 | 26,563 | 1,758,250 | 60,805 | 397.51 | 623.17 |
| 3月底 | 2,885,243 | 1,124,399 | 1,080,794 | 35,857 | 7,748 | 27,423 | 1,760,844 | 61,853 | 398.54 | 624.12 |
| 4月底 | 2,888,792 | 1,126,365 | 1,082,547 | 36,020 | 7,798 | 28,112 | 1,762,427 | 63,097 | 399.28 | 624.76 |
| 5月底 | 2,891,510 | 1,126,665 | 1,082,853 | 35,953 | 7,859 | 28,727 | 1,764,845 | 64,410 | 399.51 | 625.81 |
| 6月底 | 2,893,807 | 1,127,084 | 1,083,599 | 35,694 | 7,791 | 29,299 | 1,766,723 | 65,392 | 399.69 | 626.51 |
| 7月底 | 2,897,798 | 1,128,612 | 1,085,109 | 35,650 | 7,853 | 29,917 | 1,769,186 | 66,485 | 400.35 | 627.58 |
| 8月底 | 2,901,317 | 1,129,492 | 1,086,018 | 35,627 | 7,847 | 30,470 | 1,771,825 | 67,539 | 400.79 | 628.72 |
| 9月底 | 2,907,131 | 1,131,607 | 1,088,062 | 35,678 | 7,867 | 31,365 | 1,775,524 | 69,265 | 401.79 | 630.42 |
| 10月底 | 2,912,057 | 1,133,307 | 1,089,593 | 35,764 | 7,950 | 32,059 | 1,778,750 | 71,029 | 402.53 | 631.78 |
| 11月底 | 2,918,035 | 1,135,318 | 1,091,401 | 35,886 | 8,031 | 32,964 | 1,782,717 | 72,734 | 403.39 | 633.42 |
| 當 期 較 上 期 增 減 | 0.21 | 0.18 | 0.17 | 0.34 | 1.02 | 2.82 | 0.22 | 2.40 | 0.21 | 0.26 |
| 當 期 較 上 年 同 期 增 減 | 1.63 | 1.54 | 1.56 | 0.55 | 3.29 | 36.98 | 1.69 | 24.86 | 1.69 | 1.84 |

資料來源：交通部統計查詢網

附 註：①包括「電能」、「汽油、電能」、「柴油、電能」、「電能、汽油」、「電能、柴油」、「電能(增程)」、「汽油(油電)」、「柴油(油電)」。

20.公 車 客 運

| 年月份 | 路線數 ^① (條) | 營業里程 ①(公里) | 平均每日實際 營業車輛數 (輛) | 每車每日 平均行駛 公里 (公里) | 總載客人次 (人次) | 平均每日載客 人次 (人次) | 每車載客人次(人次) | | iBike公共自行車 | |
|----------------------|-------------------------|---------------|------------------------|----------------------------|---------------|----------------------|------------|--------|--------------------------|-------------|
| | | | | | | | 每日平均 | 每次平均 | 租借站數 ^① (站) | 租借車次 (次) |
| 101年 | 148 | 2,693 | 707.12 | 159.98 | 81,498,025 | 222,672.20 | 314.90 | 38.34 | - | - |
| 102年 | 209 | 4,264 | 1,010.60 | 149.72 | 103,197,308 | 282,732.35 | 279.77 | 37.51 | - | - |
| 103年 | 241 | 4,863 | 1,137.99 | 154.73 | 123,242,067 | 337,649.50 | 296.71 | 39.63 | - | - |
| 104年 | 259 | 5,443 | 1,192.02 | 156.74 | 132,488,088 | 362,981.06 | 304.51 | 40.91 | - | - |
| 105年 | 210 | 5,848 | 1,217.80 | 155.26 | 135,708,084 | 370,787.11 | 304.47 | 42.46 | 180 | 4,216,836 |
| 106年 | 219 | 6,442 | 1,246.96 | 154.54 | 135,095,334 | 370,124.20 | 296.82 | 42.18 | 232 | 7,153,400 |
| 107年 | 224 | 7,150 | 1,307.83 | 153.84 | 136,322,825 | 373,487.19 | 285.58 | 40.87 | 319 | 8,188,076 |
| 108年 | 234 | 7,287 | 1,355.30 | 152.37 | 133,781,697 | 365,523.76 | 269.70 | 38.93 | 328 | 9,027,093 |
| 109年 | 237 | 7,759 | 1,397.19 | 152.54 | 111,751,220 | 305,331.20 | 218.53 | 31.69 | 374 | 8,883,787 |
| 11月 | 237 | 7,675 | 1,409.80 | 151.73 | 10,016,274 | 333,875.80 | 236.82 | 34.59 | 329 | 817,317 |
| 12月 | 237 | 7,759 | 1,414.87 | 151.92 | 10,554,722 | 340,474.90 | 240.64 | 35.12 | 374 | 794,900 |
| 110年 | | | | | | | | | | |
| 1月 | 236 | 7,969 | 1,404.00 | 151.98 | 8,736,842 | 281,833.61 | 200.74 | 29.33 | 420 | 764,590 |
| 2月 | 236 | 7,956 | 1,382.29 | 148.41 | 7,070,525 | 252,518.75 | 182.68 | 27.42 | 465 | 764,891 |
| 3月 | 236 | 7,879 | 1,402.23 | 151.58 | 9,602,334 | 309,752.71 | 220.90 | 32.48 | 512 | 976,860 |
| 4月 | 237 | 8,219 | 1,355.57 | 154.33 | 9,091,626 | 303,054.20 | 223.56 | 32.26 | 564 | 1,065,051 |
| 5月 | 237 | 8,073 | 1,374.84 | 143.82 | 5,367,431 | 173,142.94 | 125.94 | 19.38 | 665 | 713,507 |
| 6月 | 237 | 8,084 | 1,321.07 | 124.87 | 1,393,626 | 46,454.20 | 35.16 | 6.32 | 833 | 323,847 |
| 7月 | 237 | 8,222 | 1,323.71 | 121.00 | 2,068,342 | 66,720.71 | 50.40 | 9.38 | 996 | 528,848 |
| 8月 | 238 | 8,210 | 1,327.42 | 124.19 | 3,496,677 | 112,796.03 | 84.97 | 15.47 | 1,016 | 656,102 |
| 9月 | 238 | 8,363 | 1,376.40 | 137.84 | 5,516,629 | 183,887.63 | 133.60 | 21.71 | 1,062 | 901,990 |
| 10月 | 238 | 8,336 | 1,364.10 | 139.09 | 7,123,987 | 229,806.03 | 168.47 | 26.81 | 1,121 | 1,056,848 |
| 11月 | 238 | 8,385 | 1,360.53 | 143.44 | 7,619,142 | 253,971.40 | 186.67 | 29.09 | 1,164 | 1,092,699 |
| 當 期 較 上 期 增 減 | - | 0.59 | -0.26 | 3.13 | 6.95 | 10.52 | 10.80 | 8.50 | 3.84 | 3.39 |
| 當 期 較 上 年 同 期 增 減 | 0.42 | 9.25 | -3.49 | -5.46 | -23.93 | -23.93 | -21.18 | -15.90 | 253.80 | 33.69 |

資料來源：臺中市政府交通局

附 註：①係指期底數。

21.都 市 計 畫 區 內 停 車 位 概 況

| 年月底別 | 大型車(格) | | | 小型車(格) | | | 機車(格) | | |
|-----------|--------|-------|-------|---------|---------|--------|---------|--------|---------|
| | 合計 | 收費 | 不收費 | 合計 | 收費 | 不收費 | 合計 | 收費 | 不收費 |
| 101年底 | 809 | 809 | - | 76,231 | 55,424 | 20,807 | 42,671 | 16,442 | 26,229 |
| 102年底 | 152 | 152 | - | 72,419 | 53,464 | 18,955 | 46,129 | 19,289 | 26,840 |
| 103年底 | 216 | 183 | 33 | 93,269 | 62,247 | 31,022 | 65,091 | 20,927 | 44,164 |
| 104年底 | 255 | 213 | 42 | 97,371 | 66,668 | 30,703 | 75,409 | 21,703 | 53,706 |
| 105年底 | 260 | 218 | 42 | 104,176 | 72,207 | 31,969 | 91,541 | 28,512 | 63,029 |
| 106年底 | 384 | 337 | 47 | 122,318 | 78,804 | 43,514 | 120,104 | 32,644 | 87,460 |
| 107年底 | 404 | 356 | 48 | 127,692 | 83,256 | 44,436 | 131,633 | 37,608 | 94,025 |
| 108年底 | 412 | 355 | 57 | 134,555 | 90,453 | 44,102 | 137,594 | 39,516 | 98,078 |
| 109年底 | 412 | 348 | 64 | 142,443 | 100,497 | 41,946 | 145,526 | 45,017 | 100,509 |
| 第3季底 | 402 | 351 | 51 | 140,563 | 98,569 | 41,994 | 142,889 | 43,624 | 99,265 |
| 第4季底 | 412 | 348 | 64 | 142,443 | 100,497 | 41,946 | 145,526 | 45,017 | 100,509 |
| 110年底 | | | | | | | | | |
| 第1季底 | 397 | 335 | 62 | 142,838 | 102,029 | 40,809 | 146,527 | 45,700 | 100,827 |
| 第2季底 | 453 | 391 | 62 | 141,240 | 100,744 | 40,496 | 145,880 | 44,079 | 101,801 |
| 第3季底 | 466 | 391 | 75 | 140,696 | 100,620 | 40,076 | 146,594 | 46,627 | 99,967 |
| 當期較上期增減 | 2.87 | - | 20.97 | -0.39 | -0.12 | -1.04 | 0.49 | 5.78 | -1.80 |
| 當期較上年同期增減 | 15.92 | 11.40 | 47.06 | 0.09 | 2.08 | -4.57 | 2.59 | 6.88 | 0.71 |

資料來源：臺中市政府交通局

22.臺 中 海 (空) 港 及 高 鐵

| 年月別 | 臺中港進出旅客(人次) | 國外旅客(含中國大陸) | 臺中港貨櫃裝卸量(TEU) | 自由貿易港區貿易量(千公噸) | 臺中機場進出旅客(人次) | 國際航線(含港澳不含兩岸) | 臺中機場貨物噸數(噸) | | 高鐵臺中站進出旅客(人次) | |
|-----------|-------------|-------------|---------------|----------------|--------------|---------------|---------------|---------------|---------------|------------|
| | | | | | | | 國際航線(含港澳不含兩岸) | 國際航線(含港澳不含兩岸) | 進站 | 出站 |
| 101年 | 138,284 | 129,022 | 1,395,405 | 9,151 | 1,592,361 | 599,119 | 1,820 | - | 8,213,044 | 8,135,674 |
| 102年 | 172,551 | 162,916 | 1,467,605 | 8,410 | 1,807,499 | 798,718 | 2,004 | - | 8,817,710 | 8,727,074 |
| 103年 | 164,102 | 154,839 | 1,513,759 | 6,234 | 2,186,971 | 978,831 | 2,143 | - | 9,041,009 | 8,951,044 |
| 104年 | 134,441 | 126,274 | 1,447,390 | 6,960 | 2,343,260 | 1,057,366 | 2,942 | 686 | 9,483,663 | 9,396,024 |
| 105年 | 47,165 | 40,053 | 1,535,011 | 11,805 | 2,380,116 | 1,112,953 | 3,807 | 1,461 | 9,861,980 | 9,784,669 |
| 106年 | 62,566 | 56,133 | 1,660,663 | 7,808 | 2,394,648 | 1,216,581 | 3,567 | 1,339 | 10,542,063 | 10,429,504 |
| 107年 | 78,351 | 70,745 | 1,743,569 | 5,718 | 2,638,774 | 1,411,698 | 3,757 | 1,526 | 11,112,909 | 11,001,709 |
| 108年 | 99,444 | 87,359 | 1,793,671 | 4,946 | 2,821,978 | 1,494,390 | 3,728 | 1,311 | 11,604,259 | 11,492,823 |
| 109年 | 11,835 | 1,554 | 1,820,822 | 5,302 | 1,104,632 | 194,726 | 2,306 | 301 | 9,496,055 | 9,427,100 |
| 11月 | 669 | - | 161,760 | 493 | 67,446 | 421 | 190 | 38 | 921,573 | 911,206 |
| 12月 | 336 | - | 163,529 | 540 | 54,501 | 381 | 229 | 53 | 955,949 | 959,946 |
| 110年 | | | | | | | | | | |
| 1月 | 1,281 | - | 172,085 | 439 | 49,536 | 522 | 227 | 39 | 774,517 | 764,821 |
| 2月 | 414 | - | 135,545 | 306 | 55,667 | 232 | 141 | 5 | 710,362 | 713,290 |
| 3月 | 405 | - | 169,823 | 602 | 62,314 | 334 | 153 | 19 | 876,075 | 858,385 |
| 4月 | 2,139 | - | 166,461 | 474 | 101,054 | 236 | 147 | 7 | 921,710 | 919,706 |
| 5月 | 436 | - | 171,797 | 398 | 70,596 | 190 | 136 | - | 459,129 | 454,425 |
| 6月 | - | - | 162,278 | 278 | 5,552 | 80 | 64 | - | 86,812 | 85,793 |
| 7月 | 529 | - | 168,603 | 320 | 10,218 | 92 | 58 | - | 186,577 | 189,469 |
| 8月 | 398 | - | 173,397 | 438 | 27,108 | 183 | 84 | - | 381,340 | 365,665 |
| 9月 | 456 | - | 155,769 | 595 | 41,027 | 69 | 119 | - | 498,304 | 492,274 |
| 10月 | 325 | - | 171,200 | 553 | 46,926 | 54 | 122 | - | 695,740 | 690,763 |
| 11月 | 487 | - | 159,769 | 713 | 57,125 | 108 | 141 | - | 784,188 | 775,357 |
| 當期較上期增減 | 49.85 | -- | -6.68 | 28.93 | 21.73 | 100.00 | 15.57 | -- | 12.71 | 12.25 |
| 當期較上年同期增減 | -27.20 | -- | -1.23 | 44.62 | -15.30 | -74.35 | -25.79 | -100.00 | -14.91 | -14.91 |

資料來源：交通部統計查詢網

附註：109年因受到新冠肺炎疫情影響，臺中港、臺中機場進出旅客人次大幅下降。

23.衛 生 管 理 與 傳 染 病

| 年月別 | 衛生管理 | | | | 傳染病監視 | |
|-------------------|-----------------------------|-------------------|------------------|---------------|------------|-----------|
| | 食品衛生查驗不合格率 ^① (%) | 食品製造廠商衛生檢查不合格率(%) | 營業場所衛生稽查輔導改善率(%) | 每萬人藥商家數(家/萬人) | 登革熱確診病例(人) | 流感重症病例(人) |
| 101年 | 1.52 | 16.40 | 24.53 | 27.54 | 24 | 67 |
| 102年 | 1.53 | 10.86 | 27.92 | 27.17 | 23 | 29 |
| 103年 | 1.49 | 16.59 | 33.01 | 31.65 | 47 | 59 |
| 104年 | 1.96 | 15.33 | 36.74 | 31.88 | 125 | 53 |
| 105年 | 3.36 | 29.11 | 36.12 | 32.72 | 54 | 191 |
| 106年 | 1.04 | 29.09 | 37.42 | 33.53 | 42 | 108 |
| 107年 | 0.32 | 19.89 | 34.27 | 34.65 | 152 | 78 |
| 108年 | 0.37 | 25.29 | 28.68 | 35.59 | 70 | 196 |
| 109年 | 0.32 | 26.95 | 37.42 | 33.53 | 5 | 34 |
| 11月 | 0.42 | 41.44 | 15.79 | 38.45 | - | - |
| 12月 | 1.03 | 30.50 | 2.65 | 38.99 | - | - |
| 110年 | | | | | | |
| 1月 | 0.14 | 31.60 | 2.56 | 39.34 | 1 | - |
| 2月 | - | 33.39 | 4.35 | 39.58 | - | - |
| 3月 | 0.68 | 24.84 | 4.17 | 39.86 | - | - |
| 4月 | 0.73 | 27.62 | 2.04 | 40.07 | - | - |
| 5月 | 0.16 | 17.81 | 2.70 | 40.05 | - | - |
| 6月 | - | 14.63 | - | 40.00 | - | - |
| 7月 | - | 20.06 | - | 39.95 | - | - |
| 8月 | - | 14.82 | 1.72 | 39.99 | - | - |
| 9月 | 0.11 | 21.68 | - | 40.04 | - | - |
| 10月 | 0.16 | 21.93 | - | 40.05 | - | - |
| 11月 | 0.16 | 21.05 | 5.68 | 40.07 | - | - |
| 當 期 較 上 期 增 減 | (-) | (-0.88) | (5.68) | 0.05 | -- | -- |
| 當 期 較 上 年 同 期 增 減 | (-0.26) | (-20.39) | (-10.11) | 4.21 | -- | -- |

資料來源：臺中市政府衛生局

附 註：①食品衛生查驗不合格率之定義為檢查不符規定件數 / 檢查件數*100。

②自102年1月起，食品衛生查驗不合格率之定義為查驗不符規定件數 / 查驗件數*100。

24.公 害 陳 情

| 年月別 | 公害陳情受理數(件) | 按污染項目分(件) | | | | | |
|-------------------|------------|-----------|--------|--------|-------|----------|--------|
| | | 空氣污染 | 異味 | 噪音 | 水污染 | 環境衛生及廢棄物 | 其他 |
| 101年 | 25,718 | 2,176 | 7,848 | 8,447 | 1,078 | 5,949 | 220 |
| 102年 | 30,739 | 1,890 | 9,307 | 10,897 | 1,359 | 7,034 | 250 |
| 103年 | 34,239 | 1,545 | 11,392 | 11,667 | 1,526 | 7,894 | 225 |
| 104年 | 39,950 | 1,884 | 14,257 | 12,555 | 1,735 | 9,133 | 386 |
| 105年 | 41,278 | 1,673 | 13,871 | 13,707 | 1,423 | 10,289 | 315 |
| 106年 | 46,930 | 1,998 | 15,365 | 13,748 | 1,447 | 14,132 | 240 |
| 107年 | 48,282 | 2,072 | 15,345 | 14,162 | 1,381 | 15,039 | 283 |
| 108年 | 50,475 | 2,164 | 16,125 | 13,019 | 1,515 | 17,358 | 294 |
| 109年 | 53,449 | 1,999 | 15,365 | 14,623 | 1,436 | 19,821 | 205 |
| 11月 | 5,205 | 207 | 1,725 | 1,584 | 102 | 1,570 | 17 |
| 12月 | 4,857 | 222 | 1,320 | 1,603 | 104 | 1,586 | 22 |
| 110年 | | | | | | | |
| 1月 | 4,767 | 176 | 1,119 | 1,485 | 112 | 1,856 | 19 |
| 2月 | 4,430 | 164 | 1,086 | 1,243 | 134 | 1,772 | 31 |
| 3月 | 5,618 | 227 | 1,278 | 1,578 | 187 | 2,278 | 70 |
| 4月 | 5,614 | 187 | 1,253 | 1,675 | 165 | 2,272 | 62 |
| 5月 | 5,215 | 217 | 1,352 | 1,252 | 172 | 2,151 | 71 |
| 6月 | 3,512 | 96 | 1,025 | 988 | 101 | 1,224 | 78 |
| 7月 | 4,108 | 124 | 1,242 | 1,049 | 114 | 1,510 | 69 |
| 8月 | 4,121 | 112 | 1,299 | 1,087 | 120 | 1,403 | 100 |
| 9月 | 4,539 | 147 | 1,323 | 1,065 | 138 | 1,763 | 103 |
| 10月 | 5,008 | 210 | 1,401 | 1,447 | 111 | 1,741 | 98 |
| 11月 | 5,171 | 182 | 1,393 | 1,772 | 100 | 1,700 | 24 |
| 當 期 較 上 期 增 減 | 3.25 | -13.33 | -0.57 | 22.46 | -9.91 | -2.35 | -75.51 |
| 當 期 較 上 年 同 期 增 減 | -0.65 | -12.08 | -19.25 | 11.87 | -1.96 | 8.28 | 41.18 |

資料來源：行政院環境保護署

25.垃圾清理及用電

| 年月別 | 垃圾清運量 | | | 資源回收量 | | | 住宅類用戶用電量(度) | |
|----------------------|---------------|--------------|----------------|---------------|--------------|----------------|---------------|----------|
| | 全年(月) (公噸) | 平均每日 (公噸) | 平均每人每日 (公斤) | 全年(月) (公噸) | 平均每日 (公噸) | 平均每人每日 (公斤) | 總用電量 | 平均每戶用電量 |
| 101年 | 391,170 | 1,068.77 | 0.400 | 350,259 | 956.99 | 0.358 | - | - |
| 102年 | 376,904 | 1,032.61 | 0.383 | 365,703 | 1,001.93 | 0.372 | - | - |
| 103年 | 383,224 | 1,049.93 | 0.387 | 375,965 | 1,030.04 | 0.380 | - | - |
| 104年 | 389,752 | 1,067.81 | 0.391 | 379,427 | 1,039.53 | 0.380 | - | - |
| 105年 | 363,332 | 992.71 | 0.360 | 404,327 | 1,104.72 | 0.401 | 5,770,525,910 | 7,913.41 |
| 106年 | 357,187 | 978.59 | 0.352 | 457,480 | 1,253.37 | 0.451 | 5,806,814,422 | 7,825.26 |
| 107年 | 430,196 | 1,178.62 | 0.422 | 536,160 | 1,468.93 | 0.525 | 5,875,928,555 | 7,765.15 |
| 108年 | 367,238 | 1,006.13 | 0.358 | 527,944 | 1,446.42 | 0.515 | 5,838,019,128 | 7,586.35 |
| 109年 | 348,760 | 952.90 | 0.338 | 570,290 | 1,558.17 | 0.553 | 6,265,857,691 | 8,012.01 |
| 11月 | 25,531 | 851.03 | 0.302 | 53,699 | 1,789.97 | 0.635 | 529,328,702 | 672.89 |
| 12月 | 29,576 | 954.06 | 0.338 | 48,529 | 1,565.45 | 0.555 | 422,389,217 | 535.44 |
| 110年 | | | | | | | | |
| 1月 | 29,684 | 957.56 | 0.339 | 50,752 | 1,637.16 | 0.580 | 433,898,371 | 552.50 |
| 2月 | 30,708 | 1,096.71 | 0.389 | 52,800 | 1,885.72 | 0.668 | 450,846,855 | 566.11 |
| 3月 | 30,034 | 968.85 | 0.343 | 50,964 | 1,644.01 | 0.583 | 467,190,931 | 593.53 |
| 4月 | 27,538 | 917.94 | 0.325 | 49,903 | 1,663.44 | 0.590 | 439,189,664 | 549.45 |
| 5月 | 29,938 | 965.75 | 0.342 | 49,499 | 1,596.73 | 0.566 | 431,449,836 | 546.93 |
| 6月 | 29,379 | 979.29 | 0.347 | 53,254 | 1,775.12 | 0.629 | 541,911,895 | 676.04 |
| 7月 | 30,770 | 992.58 | 0.352 | 53,476 | 1,725.02 | 0.612 | 630,611,443 | 797.10 |
| 8月 | 29,815 | 961.78 | 0.341 | 53,570 | 1,728.05 | 0.613 | 639,336,766 | 795.96 |
| 9月 | 29,225 | 974.18 | 0.346 | 55,032 | 1,834.41 | 0.651 | 668,925,051 | 843.80 |
| 10月 | 28,404 | 916.26 | 0.325 | 68,902 | 2,222.64 | 0.789 | 682,151,364 | 846.36 |
| 11月 | 27,811 | 927.03 | 0.329 | 55,937 | 1,864.55 | 0.662 | 627,911,150 | 790.30 |
| 當 期 較 上 期 增 減 | -2.09 | 1.18 | 1.23 | -18.82 | -16.11 | -16.10 | -7.95 | -6.62 |
| 當 期 較 上 年 同 期 增 減 | 8.93 | 8.93 | 8.94 | 4.17 | 4.17 | 4.25 | 18.62 | 17.45 |

資料來源：臺中市政府環境保護局、臺灣電力公司

附 註：垃圾清運量含溝泥，不含巨大垃圾、廚餘回收、資源回收、底渣、事業員工生活廢棄物及遷移舊垃圾；資源回收量不含巨大垃圾。

26.空氣污染測定與稽查

| 年月別 | AQI大於 100之日 數比率(%) | 落塵量 (噸/平方 公里/月) | 空氣中總 懸浮微粒 (微克/立 方公尺) | 二氧化硫 (ppb) | 空氣細懸浮微粒濃度PM _{2.5} ^② (微克/立方公尺) | | | | | | 空氣污染源稽查 | |
|----------------------|--------------------------|-----------------------|-------------------------------|---------------|--|-------|-------|-------|-------|-------|-------------|-------------|
| | | | | | 平均 | 大里 | 西屯 | 沙鹿 | 忠明 | 豐原 | 稽查次數 (次) | 罰鍰次數 (次) |
| 101年 | - | 4.58 | 88.9 | 2.90 | - | - | - | - | - | - | - | - |
| 102年 | - | 4.24 | 78.5 | 3.16 | - | - | - | - | - | - | - | - |
| 103年 | - | 4.28 | 57.9 | 3.12 | - | - | - | - | - | - | - | - |
| 104年 | - | 3.85 | 51.3 | 2.90 | 24.1 | 28.1 | 24.5 | 20.8 | 25.2 | 22.0 | - | - |
| 105年 | - | 1.90 | 38.3 | 2.63 | 22.8 | 22.6 | 24.5 | 21.4 | 22.4 | 23.1 | 117,499 | 4,236 |
| 106年 | 17.00 | 1.88 | 43.9 | 2.62 | 20.2 | 20.8 | 20.9 | 19.3 | 21.8 | 18.3 | 49,378 | 1,285 |
| 107年 | 15.95 | 2.14 | 42.8 | 2.47 | 18.8 | 15.8 | 20.8 | 19.1 | 20.3 | 18.1 | 112,997 | 5,254 |
| 108年 | 11.84 | 2.74 | 44.9 | 2.16 | 17.7 | 16.8 | 18.8 | 15.4 | 19.5 | 18.3 | 26,496 | 1,947 |
| 109年 | 8.58 | 2.45 | 41.2 | 2.06 | 15.4 | 16.9 | 15.8 | 13.6 | 15.9 | 14.5 | 43,488 | 3,974 |
| 10月 | 10.32 | 3.18 | 39.9 | 1.93 | ① 13.8 | ① 16 | 15 | 11 | 14 | ① 13 | 5,853 | 438 |
| 11月 | 2.67 | 2.66 | 54.5 | 1.99 | 16.8 | 20 | 17 | 14 | 17 | 16 | 6,000 | 1,021 |
| 12月 | 2.58 | 4.01 | 43.4 | 1.70 | 12.8 | 14 | 14 | 10 | 13 | 13 | 4,793 | 853 |
| 110年 | | | | | | | | | | | | |
| 1月 | 12.90 | 2.68 | 44.3 | 2.03 | 23.0 | 26 | 26 | 18 | 24 | 21 | 1,032 | 156 |
| 2月 | 27.86 | 4.07 | 98.4 | 2.26 | 29.6 | 33 | 32 | 26 | 30 | 27 | 1,205 | 36 |
| 3月 | 12.58 | 3.86 | 60.6 | 1.85 | 26.8 | 30 | 30 | 23 | 25 | 26 | 1,829 | 425 |
| 4月 | 6.00 | 2.21 | 56.2 | 1.95 | 20.4 | 21 | 23 | 16 | 20 | 22 | 1,361 | 377 |
| 5月 | 3.23 | 3.95 | 47.9 | 2.58 | 13.0 | 12 | 15 | 9 | 13 | 16 | 1,223 | 275 |
| 6月 | - | 2.05 | 31.1 | 2.12 | 6.6 | 6 | 8 | 5 | 7 | 7 | 886 | 17 |
| 7月 | 1.94 | 3.85 | 39.2 | 1.69 | 9.4 | 10 | 10 | 7 | 10 | 10 | 1,611 | 21 |
| 8月 | 0.65 | 1.98 | 30.8 | 1.50 | 9.4 | 6 | 9 | 11 | 10 | 11 | 1,380 | 307 |
| 9月 | 8.67 | 1.98 | 55.1 | 1.93 | 15.6 | 17 | 16 | 14 | 15 | 16 | 1,569 | 66 |
| 10月 | 31.61 | 2.83 | 51.0 | 1.93 | 17.0 | 19 | 17 | 15 | 17 | 17 | 1,072 | 70 |
| 當 期 較 上 期 增 減 | (22.94) | 42.93 | -7.44 | - | 8.97 | 11.76 | 6.25 | 7.14 | 13.33 | 6.25 | -31.68 | 6.06 |
| 當 期 較 上 年 同 期 增 減 | (21.29) | -11.01 | 27.82 | - | 23.19 | 18.75 | 13.33 | 36.36 | 21.43 | 30.77 | -81.68 | -84.02 |

資料來源：行政院環境保護署

附 註：①行政院環境保護署資料公布時間落後兩個月。

②自動監測數據，為經過線性迴歸式(關係式)校正後的測值。

③110年6月起，空氣中總懸浮微粒濃度公布資料僅至小數點後一位；空氣細懸浮微粒濃度各測站月資料僅至整數位，月及年平均則計算至小數點後一位。

27.中 低 生 活 補 助 與 老 人 照 顧 機 構

| 年月別 | 身心障礙者生活補助 | | 中低收入戶老人生活津貼 | | 老人照顧機構進住人數 ^① | | |
|----------------------|-----------|-----------|---------------------|-----------|-------------------------|---------|---------|
| | 人次(人次) | 金額(千元) | 人數 ^① (人) | 金額(千元) | 長期照護機構(人) | 養護機構(人) | 安養機構(人) |
| 101年 | 496,804 | 2,310,274 | 11,236 | 802,603 | 120 | 2,458 | 262 |
| 102年 | 467,654 | 2,275,587 | 11,312 | 859,176 | 124 | 2,657 | 129 |
| 103年 | 471,582 | 2,289,268 | 12,018 | 921,088 | 94 | 2,846 | 142 |
| 104年 | 472,821 | 2,313,054 | 12,382 | 955,725 | 98 | 2,836 | 122 |
| 105年 | 479,254 | 2,436,856 | 13,205 | 1,071,029 | 120 | 2,865 | 125 |
| 106年 | 481,571 | 2,450,426 | 14,894 | 1,187,358 | 135 | 2,903 | 112 |
| 107年 | 475,454 | 2,443,496 | 16,467 | 1,322,868 | 183 | 2,945 | 118 |
| 108年 | 480,215 | 2,480,383 | 18,065 | 1,451,390 | 222 | 2,953 | 107 |
| 109年 | 488,291 | 2,631,071 | 20,330 | 1,687,711 | 225 | 2,988 | 115 |
| 11月 | 41,222 | 220,270 | 20,253 | 146,428 | 226 | 2,990 | 105 |
| 12月 | 41,409 | 222,775 | 20,330 | 146,821 | 225 | 2,988 | 115 |
| 110年 | | | | | | | |
| 1月 | 39,138 | 213,200 | 19,769 | 147,548 | 151 | 3,066 | 116 |
| 2月 | 39,928 | 218,412 | 20,074 | 147,904 | 152 | 3,063 | 116 |
| 3月 | 40,372 | 220,930 | 20,455 | 152,788 | 157 | 3,071 | 118 |
| 4月 | 40,525 | 219,704 | 20,664 | 151,267 | 155 | 3,063 | 115 |
| 5月 | 40,656 | 219,782 | 20,841 | 151,564 | 156 | 3,066 | 112 |
| 6月 | 40,795 | 219,725 | 21,028 | 152,785 | 109 | 3,099 | 111 |
| 7月 | 40,977 | 220,161 | 21,138 | 151,942 | 110 | 3,097 | 112 |
| 8月 | 41,173 | 221,720 | 21,367 | 154,532 | 109 | 3,091 | 112 |
| 9月 | 41,364 | 222,215 | 21,610 | 156,570 | 110 | 3,099 | 116 |
| 10月 | 41,474 | 222,020 | 21,839 | 158,285 | 109 | 3,108 | 121 |
| 11月 | 41,467 | 221,974 | 21,981 | 158,175 | 110 | 3,096 | 125 |
| 當 期 較 上 期 增 減 | -0.02 | -0.02 | 0.65 | -0.07 | 0.92 | -0.39 | 3.31 |
| 當 期 較 上 年 同 期 增 減 | 0.59 | 0.77 | 8.53 | 8.02 | -51.33 | 3.55 | 19.05 |

資料來源：臺中市政府社會局

附 註：①係指期底數。

28.低 收 入 戶 與 身 心 障 礙 補 助

| 年季別 | 低收入戶 | | | | 身心障礙人數 ^① (人) | 身心障礙者補助器具補助 | |
|----------------------|------------------------|------------------------|---------------------------------|------------------|----------------------------|-------------|--------|
| | 戶數 ^① (戶) | 人數 ^① (人) | 每萬人低收入人數 ^① (人/萬人) | 家庭生活扶助金額 (千元) | | 人次(人次) | 金額(千元) |
| 101年 | 11,907 | 30,635 | 114.10 | 452,110 | 112,676 | 7,154 | 67,774 |
| 102年 | 14,783 | 38,708 | 143.00 | 660,402 | 114,696 | 6,866 | 70,271 |
| 103年 | 15,673 | 40,408 | 148.57 | 709,961 | 116,827 | 5,656 | 61,433 |
| 104年 | 16,086 | 40,247 | 146.65 | 711,996 | 119,581 | 6,218 | 68,351 |
| 105年 | 18,169 | 44,651 | 161.36 | 930,398 | 121,606 | 7,823 | 76,589 |
| 106年 | 18,249 | 43,645 | 156.60 | 785,230 | 122,422 | 8,883 | 88,290 |
| 107年 | 19,035 | 44,603 | 159.08 | 805,907 | 124,114 | 8,752 | 86,508 |
| 108年 | 19,332 | 44,049 | 156.47 | 812,195 | 125,999 | 7,275 | 71,076 |
| 109年 | 20,134 | 45,090 | 159.85 | 919,875 | 128,167 | 7,224 | 66,849 |
| 第3季 | 19,825 | 44,550 | 158.16 | 216,644 | 127,830 | 1,947 | 18,005 |
| 第4季 | 20,134 | 45,090 | 159.85 | 213,164 | 128,167 | 1,715 | 16,047 |
| 110年 | | | | | | | |
| 第1季 | 19,391 | 42,900 | 152.06 | 215,659 | 128,304 | 1,934 | 17,499 |
| 第2季 | 19,731 | 43,571 | 154.51 | 219,962 | 128,764 | 1,686 | 15,227 |
| 第3季 | 19,866 | 43,658 | 155.01 | 222,048 | 129,177 | 1,588 | 13,417 |
| 當 期 較 上 期 增 減 | 0.68 | 0.20 | 0.32 | 0.95 | 0.32 | -5.81 | -11.89 |
| 當 期 較 上 年 同 期 增 減 | 0.21 | -2.00 | -1.99 | 2.49 | 1.05 | -18.44 | -25.48 |

資料來源：臺中市政府社會局

附 註：①係指期底數。②109年1月1日起最低生活費每月每人為14,596元。

29.社 會 救 助

| 年季別 | 一般民眾急難救助 | | 醫療補助 | | 看護補助 | | 遭受天然災害 救助金額 (千元) |
|----------------------|----------|--------|--------|--------|--------|--------|------------------------|
| | 人次(人次) | 金額(千元) | 人次(人次) | 金額(千元) | 人次(人次) | 金額(千元) | |
| 101年 | 4,280 | 24,915 | 170 | 7,457 | 31 | 614 | 8,150 |
| 102年 | 3,585 | 21,435 | 272 | 11,908 | 70 | 1,561 | 11,254 |
| 103年 | 3,507 | 20,752 | 382 | 15,793 | 92 | 1,708 | 5,338 |
| 104年 | 3,131 | 18,675 | 447 | 20,937 | 91 | 1,892 | 4,710 |
| 105年 | 2,955 | 16,309 | 667 | 33,586 | 96 | 1,705 | 11,939 |
| 106年 | 2,648 | 15,612 | 716 | 36,198 | 241 | 5,038 | 7,825 |
| 107年 | 2,355 | 14,437 | 920 | 47,819 | 444 | 8,161 | 4,015 |
| 108年 | 2,007 | 12,851 | 1,266 | 65,980 | 548 | 9,923 | 4,710 |
| 109年 | 1,999 | 12,496 | 807 | 38,331 | 502 | 9,410 | 5,146 |
| 第3季 | 481 | 2,820 | 201 | 9,027 | 133 | 2,126 | 882 |
| 第4季 | 427 | 2,851 | 247 | 11,625 | 150 | 3,061 | 2,115 |
| 110年 | | | | | | | |
| 第1季 | 407 | 2,531 | 185 | 9,445 | 125 | 2,424 | 1,054 |
| 第2季 | 405 | 2,424 | 188 | 10,625 | 112 | 1,758 | 2,275 |
| 第3季 | 390 | 2,684 | 208 | 10,425 | 139 | 2,029 | 1,633 |
| 當 期 較 上 期 增 減 | -3.70 | 10.73 | 10.64 | -1.88 | 24.11 | 15.42 | -28.22 |
| 當 期 較 上 年 同 期 增 減 | -18.92 | -4.82 | 3.48 | 15.49 | 4.51 | -4.56 | 85.15 |

資料來源：臺中市政府社會局

30.勞 動 力 與 就 業 人 口

| 年月別 | 十五歲以上 民間人口 (千人) | 勞動力(千人) | | | 勞動力參與率 (%) | 就業率 (%) | 失業率 (%) | 非勞動力 (千人) |
|----------------------|-----------------------|---------|-------|------|---------------|------------|------------|--------------|
| | | 合計 | 就業者 | 失業者 | | | | |
| 101年 | 2,210 | 1,320 | 1,265 | 55 | 59.7 | 95.8 | 4.2 | 890 |
| 102年 | 2,238 | 1,331 | 1,276 | 54 | 59.5 | 96.0 | 4.1 | 907 |
| 103年 | 2,261 | 1,338 | 1,285 | 53 | 59.2 | 96.1 | 3.9 | 923 |
| 104年 | 2,290 | 1,352 | 1,301 | 51 | 59.0 | 96.2 | 3.8 | 938 |
| 105年 | 2,318 | 1,359 | 1,307 | 52 | 58.6 | 96.2 | 3.8 | 959 |
| 106年 | 2,340 | 1,359 | 1,309 | 50 | 58.1 | 96.3 | 3.7 | 981 |
| 107年 | 2,360 | 1,375 | 1,325 | 51 | 58.3 | 96.3 | 3.7 | 985 |
| 108年 | 2,381 | 1,384 | 1,333 | 52 | 58.1 | 96.3 | 3.7 | 996 |
| 109年 | 2,397 | 1,410 | 1,356 | 54 | 58.8 | 96.1 | 3.9 | 987 |
| 上半年 | 2,394 | 1,401 | 1,347 | 54 | 58.5 | 96.1 | 3.9 | 992 |
| 下半年 | 2,400 | 1,419 | 1,364 | 55 | 59.1 | 96.1 | 3.9 | 981 |
| 110年 | | | | | | | | |
| 上半年 | 2,405 | 1,440 | 1,384 | 56 | 59.9 | 96.1 | 3.9 | 965 |
| 當 期 較 上 期 增 減 | 0.21 | 1.48 | 1.47 | 1.82 | (0.8) | (-) | (-) | -1.63 |
| 當 期 較 上 年 同 期 增 減 | 0.46 | 2.78 | 2.75 | 3.70 | (1.4) | (-) | (-) | -2.72 |

資料來源：行政院主計總處

31.就 業 人 口 結 構

| 半年別 | 總計 (千人) | 依行業別分 | | | | | | 依從業身份別分 | | | | | |
|----------------------|------------|------------|------------|------------|------------|------------|------------|------------|------------|------------|------------|------------|------------|
| | | 農業 | | 工業 | | 服務業 | | 雇主及自營作業者 | | 受僱者 | | 無酬家屬工作者 | |
| | | 人數 (千人) | 百分比 (%) | 人數 (千人) | 百分比 (%) | 人數 (千人) | 百分比 (%) | 人數 (千人) | 百分比 (%) | 人數 (千人) | 百分比 (%) | 人數 (千人) | 百分比 (%) |
| 101年 | 1,265 | 45 | 3.54 | 513 | 40.57 | 707 | 55.90 | 218 | 17.27 | 954 | 75.40 | 93 | 7.33 |
| 102年 | 1,276 | 39 | 3.07 | 512 | 40.10 | 725 | 56.82 | 221 | 17.32 | 966 | 75.70 | 89 | 6.98 |
| 103年 | 1,286 | 40 | 3.10 | 520 | 40.44 | 726 | 56.46 | 212 | 16.44 | 988 | 76.87 | 86 | 6.69 |
| 104年 | 1,301 | 42 | 3.23 | 513 | 39.43 | 746 | 57.34 | 210 | 16.17 | 1,006 | 77.33 | 85 | 6.50 |
| 105年 | 1,307 | 44 | 3.36 | 507 | 38.76 | 757 | 57.88 | 216 | 16.55 | 1,004 | 76.83 | 87 | 6.62 |
| 106年 | 1,309 | 38 | 2.94 | 509 | 38.91 | 761 | 58.15 | 209 | 15.98 | 1,018 | 77.74 | 82 | 6.28 |
| 107年 | 1,325 | 43 | 3.24 | 523 | 39.48 | 759 | 57.28 | 206 | 15.54 | 1,027 | 77.50 | 92 | 6.96 |
| 108年 | 1,333 | 41 | 3.11 | 543 | 40.77 | 748 | 56.12 | 204 | 15.33 | 1,039 | 77.93 | 90 | 6.74 |
| 109年 | 1,356 | 35 | 2.58 | 551 | 40.63 | 770 | 56.78 | 214 | 15.70 | 1,059 | 78.16 | 83 | 6.14 |
| 上半年 | 1,347 | 32 | 2.38 | 546 | 40.53 | 769 | 57.09 | 213 | 15.81 | 1,054 | 78.25 | 80 | 5.94 |
| 下半年 | 1,364 | 37 | 2.71 | 555 | 40.69 | 772 | 56.60 | 213 | 15.62 | 1,065 | 78.08 | 86 | 6.30 |
| 110年 | | | | | | | | | | | | | |
| 上半年 | 1,384 | 46 | 3.32 | 520 | 37.57 | 818 | 59.10 | 230 | 16.62 | 1,063 | 76.81 | 91 | 6.58 |
| 當 期 較 上 期 增 減 | 1.47 | 24.32 | (0.61) | -6.31 | (-3.12) | 5.96 | (2.50) | 7.98 | (1.00) | -0.19 | (-1.27) | 5.81 | (0.28) |
| 當 期 較 上 年 同 期 增 減 | 2.75 | 43.75 | (0.94) | -4.76 | (-2.96) | 6.37 | (2.01) | 7.98 | (0.81) | 0.85 | (-1.44) | 13.75 | (0.64) |

資料來源：行政院主計總處

32.移 工、勞 資 爭 議 與 職 災

| 年月別 | 外籍工作者 ^① (人) | 產業勞工 | | | | 勞資爭議 ^② | | | 勞工重大職業災害 | |
|----------------------|---------------------------|--------|-------------|--------|----------|-------------------|--------------|---------|-------------|-------------|
| | | 製造業(人) | 社福勞工 (人) | | 家庭看護工(人) | 受理件數(件) | 已解決件數 (件) | 爭議人數(人) | 發生件數 (件) | 死亡人數 (人) |
| | | | | | | | | | | |
| 101年 | 61,185 | 38,874 | 38,445 | 22,311 | 20,904 | 3,153 | 3,115 | 4,194 | 36 | 35 |
| 102年 | 67,274 | 44,423 | 44,047 | 22,851 | 21,364 | 2,872 | 2,924 | 3,675 | 35 | 35 |
| 103年 | 76,205 | 52,463 | 52,141 | 23,742 | 22,107 | 2,661 | 2,640 | 3,777 | 31 | 31 |
| 104年 | 82,537 | 58,449 | 57,968 | 24,088 | 22,380 | 2,997 | 2,967 | 3,846 | 33 | 34 |
| 105年 | 88,993 | 63,522 | 62,895 | 25,471 | 23,714 | 3,389 | 3,374 | 4,385 | 17 | 15 |
| 106年 | 98,622 | 71,900 | 71,320 | 26,722 | 24,920 | 3,565 | 3,565 | 5,058 | 11 | 11 |
| 107年 | 105,775 | 78,423 | 77,779 | 27,352 | 25,504 | 3,728 | 3,728 | 5,352 | 35 | 35 |
| 108年 | 106,026 | 78,474 | 77,727 | 27,552 | 25,682 | 3,633 | 3,469 | 5,007 | 42 | 41 |
| 109年 | 104,483 | 78,113 | 77,125 | 26,370 | 24,483 | 3,738 | 3,608 | 4,942 | 48 | 47 |
| 11月 | 103,496 | 76,985 | 76,001 | 26,511 | 24,653 | 285 | 118 | 346 | 5 | 5 |
| 12月 | 104,483 | 78,113 | 77,125 | 26,370 | 24,483 | 301 | 176 | 503 | 5 | 5 |
| 110年 | | | | | | | | | | |
| 1月 | 104,712 | 78,490 | 77,487 | 26,222 | 24,344 | 265 | 121 | 306 | 1 | 1 |
| 2月 | 105,454 | 79,338 | 78,327 | 26,116 | 24,230 | 221 | 202 | 275 | 2 | 2 |
| 3月 | 106,041 | 80,139 | 79,087 | 25,902 | 24,013 | 305 | 172 | 385 | 1 | 1 |
| 4月 | 106,584 | 80,956 | 79,813 | 25,628 | 23,754 | 288 | 256 | 379 | 3 | 3 |
| 5月 | 106,327 | 80,922 | 79,781 | 25,405 | 23,546 | 274 | 60 | 328 | 4 | 4 |
| 6月 | 105,357 | 80,131 | 79,101 | 25,226 | 23,390 | 252 | 32 | 295 | 5 | 5 |
| 7月 | 104,516 | 79,470 | 78,399 | 25,046 | 23,222 | 296 | 35 | 356 | 6 | 6 |
| 8月 | 103,991 | 79,108 | 78,026 | 24,883 | 23,067 | 297 | 82 | 336 | 4 | 3 |
| 9月 | 103,328 | 78,680 | 77,604 | 24,648 | 22,838 | 281 | 99 | 315 | 9 | 9 |
| 10月 | 102,076 | 77,854 | 76,792 | 24,222 | 22,427 | 260 | 135 | 352 | 1 | 1 |
| 11月 | 101,404 | 77,371 | 76,342 | 24,033 | 22,250 | 269 | 141 | 335 | 4 | 4 |
| 當 期 較 上 期 增 減 | -0.66 | -0.62 | -0.59 | -0.78 | -0.79 | 3.46 | 4.44 | -4.83 | 300.00 | 300.00 |
| 當 期 較 上 年 同 期 增 減 | -2.02 | 0.50 | 0.45 | -9.35 | -9.75 | -5.61 | 19.49 | -3.18 | -20.00 | -20.00 |

資料來源：臺中市政府勞工局、勞動部

附 註：①係指期底數。

②本表勞資爭議之數據除本府案件外，尚包含仲介團體之案件。

33.就 業 輔 導

| 年 月 別 | 有效人數 | | | | 有效求職推介 就業人數 (人) | 推介求職 就業率 (%) | 有效求才 僱用人數 (人) | 推介求才 利用率 (%) | |
|----------------------|-------|--------|--------|---------|-----------------------|--------------------|---------------------|--------------------|-------|
| | 求職(人) | 求才(人) | 新登記人數 | | | | | | |
| | | | 求職(人) | 求才(人) | | | | | |
| 101年 | - | - | 18,597 | 101,780 | 10,591 | 56.95 | 14,546 | 14.29 | |
| 102年 | - | - | 15,704 | 28,453 | 9,099 | 57.94 | 6,083 | 21.38 | |
| 103年 | - | - | 16,084 | 34,860 | 8,522 | 52.98 | 6,438 | 18.47 | |
| 104年 | - | - | 18,713 | 36,037 | 11,299 | 60.38 | 8,323 | 23.10 | |
| 105年 | - | - | 30,500 | 47,078 | 21,740 | 71.28 | 23,281 | 49.45 | |
| 106年 | - | - | 28,688 | 46,391 | 20,371 | 71.01 | 32,490 | 70.04 | |
| 107年 | - | - | 29,072 | 54,066 | 21,429 | 73.71 | 40,578 | 75.05 | |
| 108年 | - | - | 41,316 | 60,638 | 29,028 | 70.26 | 45,560 | 75.13 | |
| 109年 | - | - | 44,149 | 63,068 | 34,215 | 77.50 | 50,362 | 79.85 | |
| 110年 | 11月 | 10,544 | 9,226 | 3,495 | 5,204 | 2,751 | 26.09 | 3,975 | 43.08 |
| | 12月 | 10,346 | 8,168 | 3,215 | 4,494 | 2,821 | 27.27 | 4,301 | 52.66 |
| | 1月 | 10,255 | 8,802 | 3,483 | 5,333 | 3,136 | 30.58 | 4,262 | 48.42 |
| | 2月 | 9,788 | 8,912 | 3,333 | 5,205 | 2,460 | 25.13 | 3,932 | 44.12 |
| | 3月 | 10,913 | 16,012 | 4,048 | 11,906 | 3,489 | 31.97 | 7,984 | 49.86 |
| | 4月 | 10,919 | 14,852 | 4,133 | 7,580 | 3,120 | 28.57 | 6,739 | 45.37 |
| | 5月 | 11,136 | 11,885 | 4,031 | 6,840 | 3,095 | 27.79 | 5,308 | 44.66 |
| | 6月 | 12,929 | 10,436 | 5,802 | 5,543 | 2,950 | 22.82 | 3,741 | 35.85 |
| | 7月 | 14,133 | 10,399 | 5,057 | 5,855 | 3,919 | 27.73 | 4,987 | 47.96 |
| | 8月 | 12,937 | 12,766 | 3,774 | 7,981 | 3,461 | 26.75 | 4,552 | 35.66 |
| | 9月 | 11,619 | 12,859 | 3,974 | 6,339 | 3,333 | 28.69 | 5,692 | 44.26 |
| | 10月 | 10,626 | 11,027 | 3,608 | 6,143 | 2,509 | 23.61 | 5,372 | 48.72 |
| | 11月 | 10,666 | 11,873 | 3,718 | 7,089 | 3,005 | 28.17 | 5,658 | 47.65 |
| 當 期 較 上 期 增 減 | 0.38 | 7.67 | 3.05 | 15.40 | 19.77 | (4.56) | 5.32 | (-1.07) | |
| 當 期 較 上 年 同 期 增 減 | 1.16 | 28.69 | 6.38 | 36.22 | 9.23 | (2.08) | 42.34 | (4.57) | |

資料來源：臺中市政府勞工局(自105年起新增豐原就業服務站)

附 註：①有效人數指本月新登記者外，尚包括上月已辦理登記而尚未介紹就業之求職者或尚未填補之求才空缺，其延至本月仍需予以介紹者。②推介求職就業人數指於就業服務機構登記求職者，經介紹成功而就業之人數。③推介求才僱用人數指僱主於就業服務機構登記求才者，經介紹成功而僱用之人數。④推介求職就業率(年資料)=(有效求職推介就業人數/新登記求職人數)*100，推介求職就業率(月資料)=(有效求職推介就業人數/有效求職人數)*100。⑤推介求才利用率(年資料)=(有效求才僱用人數/新登記求才人數)*100，推介求才利用率(月資料)=(有效求才僱用人數/有效求才人數)*100。

34.全 般 刑 案 發 生 情 形

| 年 月 別 | 全 般 刑 案 發 生 數 (件) | 全 般 刑 案 發 生 率 (件/十萬人) | 全 般 刑 案 破 獲 數 (件) | 全 般 刑 案 破 獲 率 (%) | 全 般 刑 案 犯 罪 人 數 (人) | 全 般 刑 案 犯 罪 人 口 率 (人/十萬人) | 刑 案 被 害 人 數 (人) | 刑 案 被 害 人 口 率 (人/十萬人) | |
|----------------------|-------------------------|-----------------------------|-------------------------|-------------------------|---------------------------|---------------------------------|--------------------|--------------------------|-------|
| 101年 | 28,533 | 1,066.80 | 22,979 | 80.53 | 22,366 | 836.22 | 22,477 | 840.37 | |
| 102年 | 28,252 | 1,048.98 | 22,707 | 80.37 | 22,289 | 827.58 | 20,821 | 773.07 | |
| 103年 | 28,512 | 1,051.81 | 22,819 | 80.03 | 23,354 | 861.53 | 20,016 | 738.39 | |
| 104年 | 27,888 | 1,020.74 | 24,282 | 87.07 | 25,232 | 923.53 | 18,200 | 666.14 | |
| 105年 | 27,475 | 996.97 | 24,929 | 90.73 | 26,465 | 960.32 | 16,690 | 605.62 | |
| 106年 | 26,741 | 962.89 | 24,591 | 91.96 | 26,793 | 964.76 | 15,922 | 573.32 | |
| 107年 | 25,496 | 912.04 | 23,660 | 92.80 | 26,903 | 962.37 | 14,888 | 532.57 | |
| 108年 | 24,670 | 878.07 | 23,634 | 95.80 | 27,571 | 981.32 | 15,201 | 541.04 | |
| 109年 | 24,025 | 852.55 | 23,597 | 98.22 | 28,405 | 1,007.98 | 15,672 | 556.13 | |
| 110年 | 11月 | 2,172 | 77.07 | 2,004 | 92.27 | 2,262 | 80.27 | 1,463 | 51.91 |
| | 12月 | 1,957 | 69.40 | 1,909 | 97.55 | 2,348 | 83.27 | 1,564 | 55.47 |
| | 1月 | 1,997 | 70.79 | 1,972 | 98.75 | 2,523 | 89.44 | 1,439 | 51.01 |
| | 2月 | 1,592 | 56.43 | 1,612 | 101.26 | 1,979 | 70.15 | 987 | 34.99 |
| | 3月 | 2,211 | 78.37 | 2,264 | 102.40 | 2,973 | 105.37 | 1,518 | 53.80 |
| | 4月 | 2,012 | 71.32 | 2,028 | 100.80 | 2,442 | 86.56 | 1,418 | 50.26 |
| | 5月 | 1,801 | 63.85 | 1,793 | 99.56 | 2,303 | 81.65 | 1,404 | 49.78 |
| | 6月 | 1,220 | 43.26 | 1,194 | 97.87 | 1,488 | 52.77 | 1,199 | 42.52 |
| | 7月 | 1,581 | 56.07 | 1,589 | 100.51 | 1,862 | 66.04 | 1,331 | 47.21 |
| | 8月 | 1,981 | 70.28 | 1,955 | 98.69 | 2,337 | 82.91 | 1,554 | 55.13 |
| | 9月 | 2,120 | 75.25 | 2,083 | 98.25 | 2,490 | 88.38 | 1,537 | 54.56 |
| | 10月 | 2,158 | 76.64 | 2,145 | 99.40 | 2,642 | 93.82 | 1,562 | 55.47 |
| | 11月 | 2,194 | 77.94 | 2,212 | 100.82 | 2,815 | 100.00 | 1,575 | 55.95 |
| 當 期 較 上 期 增 減 | 1.67 | 1.70 | 3.12 | (1.42) | 6.55 | 6.59 | 0.83 | 0.87 | |
| 當 期 較 上 年 同 期 增 減 | 1.01 | 1.13 | 10.38 | (8.55) | 24.45 | 24.58 | 7.66 | 7.78 | |

資料來源：臺中市政府警察局

附 註：破獲率=(破獲數÷發生數)×100，破獲數含破他轄及非本期發生案件。

35.各 項 刑 案 犯 罪 情 形

| 年 月 別 | 竊盜 | | | | | | 暴力犯罪 | | 一般恐嚇取財 | | 違反毒品 危害防制 條例發生 數(件) |
|----------------------|-------------|-------------|-------------|-------------|-------------|-------------|------------|-------------|------------|-------------|------------------------------|
| | 發生總數 (件) | 汽車竊盜 (件) | 機車竊盜 (件) | 被害人數 (人) | 汽車竊盜 (人) | 機車竊盜 (人) | 發生數 (件) | 被害人數 (人) | 發生數 (件) | 被害人數 (人) | |
| 101年 | 10,600 | 910 | 3,531 | 11,038 | 922 | 3,531 | 327 | 340 | 140 | 232 | 3,424 |
| 102年 | 9,411 | 612 | 2,728 | 9,887 | 631 | 2,728 | 200 | 250 | 127 | 163 | 2,950 |
| 103年 | 8,841 | 581 | 2,071 | 9,378 | 583 | 2,071 | 156 | 179 | 126 | 174 | 2,847 |
| 104年 | 7,345 | 508 | 1,757 | 7,975 | 511 | 1,757 | 153 | 178 | 141 | 199 | 4,127 |
| 105年 | 5,729 | 255 | 1,367 | 6,240 | 261 | 1,367 | 147 | 188 | 105 | 169 | 4,783 |
| 106年 | 5,060 | 182 | 1,170 | 5,522 | 186 | 1,170 | 101 | 122 | 91 | 166 | 5,295 |
| 107年 | 4,438 | 148 | 856 | 4,829 | 166 | 856 | 74 | 102 | 90 | 162 | 4,921 |
| 108年 | 3,940 | 112 | 527 | 4,367 | 116 | 527 | 59 | 81 | 55 | 197 | 4,313 |
| 109年 | 3,585 | 97 | 429 | 3,999 | 101 | 429 | 36 | 43 | 69 | 92 | 4,162 |
| 11月 | 365 | 11 | 32 | 403 | 14 | 32 | - | - | 6 | 6 | 337 |
| 12月 | 350 | 3 | 37 | 427 | 3 | 37 | 3 | 4 | 4 | 5 | 315 |
| 110年 | | | | | | | | | | | |
| 1月 | 301 | 7 | 39 | 333 | 7 | 39 | 4 | 5 | 4 | 4 | 260 |
| 2月 | 229 | 5 | 26 | 251 | 5 | 26 | 4 | 4 | 5 | 6 | 291 |
| 3月 | 334 | 5 | 34 | 371 | 4 | 34 | 4 | 4 | 2 | 2 | 348 |
| 4月 | 325 | 5 | 36 | 349 | 5 | 36 | 5 | 8 | 1 | 1 | 371 |
| 5月 | 253 | 1 | 37 | 272 | 1 | 37 | 4 | 6 | 6 | 10 | 336 |
| 6月 | 195 | 5 | 33 | 239 | 5 | 33 | 4 | 8 | 2 | 3 | 185 |
| 7月 | 198 | 4 | 28 | 214 | 4 | 28 | 4 | 8 | 4 | 5 | 194 |
| 8月 | 235 | 3 | 18 | 241 | 3 | 18 | 3 | 3 | 6 | 7 | 337 |
| 9月 | 271 | 9 | 51 | 282 | 9 | 51 | 5 | 6 | 2 | 2 | 361 |
| 10月 | 290 | 5 | 56 | 306 | 5 | 56 | 8 | 8 | 5 | 5 | 315 |
| 11月 | 323 | 5 | 43 | 352 | 8 | 43 | 3 | 3 | 3 | 4 | 356 |
| 當 期 較 上 期 增 減 | 11.38 | - | -23.21 | 15.03 | 60.00 | -23.21 | -62.50 | -62.50 | -40.00 | -20.00 | 13.02 |
| 當 期 較 上 年 同 期 增 減 | -11.51 | -54.55 | 34.38 | -12.66 | -42.86 | 34.38 | -- | -- | -50.00 | -33.33 | 5.64 |

資料來源：臺中市政府警察局

35.各 項 刑 案 犯 罪 情 形(續)

| 年 月 別 | 一般傷害 | | 詐欺 | | 駕駛過失 | | 公共危險 | | | | 實際員警 人數 ^① (人) | 平均每一 員警維護 治安人數 ^② (人/人) |
|----------------------|------------|-------------|------------|-------------|------------|-------------|------------|-------------|-------------|-------------|--------------------------------|--|
| | 發生數 (件) | 被害人數 (人) | 發生數 (件) | 被害人數 (人) | 發生數 (件) | 被害人數 (人) | 發生數 (件) | 酒醉駕車 (件) | 被害人數 (人) | 酒醉駕車 (人) | | |
| 101年 | 776 | 886 | 1,581 | 2,608 | 348 | 388 | 4,767 | 4,312 | 1,365 | 899 | 6,299 | 426 |
| 102年 | 798 | 926 | 1,326 | 2,121 | 454 | 519 | 6,097 | 5,595 | 1,343 | 789 | 6,245 | 433 |
| 103年 | 718 | 802 | 1,372 | 2,514 | 296 | 326 | 6,915 | 6,629 | 885 | 587 | 6,176 | 440 |
| 104年 | 696 | 785 | 1,510 | 2,970 | 284 | 313 | 7,260 | 6,848 | 999 | 606 | 6,080 | 451 |
| 105年 | 799 | 906 | 1,605 | 2,933 | 233 | 259 | 7,907 | 7,491 | 1,190 | 769 | 6,140 | 451 |
| 106年 | 710 | 820 | 1,546 | 3,123 | 216 | 230 | 7,531 | 7,061 | 991 | 501 | 6,308 | 442 |
| 107年 | 787 | 884 | 1,559 | 2,701 | 403 | 433 | 7,305 | 6,832 | 773 | 288 | 6,558 | 428 |
| 108年 | 919 | 1,062 | 1,622 | 2,568 | 553 | 588 | 7,258 | 6,723 | 856 | 296 | 6,727 | 419 |
| 109年 | 933 | 1,097 | 1,570 | 2,991 | 665 | 719 | 6,874 | 6,381 | 813 | 293 | 6,701 | 421 |
| 11月 | 85 | 93 | 153 | 260 | 79 | 91 | 579 | 537 | 59 | 19 | 6,799 | 415 |
| 12月 | 77 | 90 | 148 | 289 | 61 | 65 | 440 | 398 | 68 | 24 | 6,701 | 421 |
| 110年 | | | | | | | | | | | | |
| 1月 | 79 | 103 | 144 | 296 | 66 | 72 | 594 | 559 | 49 | 22 | 6,715 | 420 |
| 2月 | 56 | 61 | 98 | 205 | 51 | 54 | 429 | 406 | 42 | 20 | 6,718 | 420 |
| 3月 | 99 | 127 | 124 | 278 | 101 | 110 | 565 | 533 | 71 | 34 | 6,711 | 420 |
| 4月 | 90 | 99 | 134 | 275 | 76 | 81 | 488 | 451 | 76 | 39 | 6,714 | 420 |
| 5月 | 98 | 116 | 118 | 292 | 50 | 55 | 319 | 292 | 52 | 24 | 6,706 | 421 |
| 6月 | 64 | 73 | 104 | 267 | 75 | 80 | 159 | 127 | 76 | 26 | 6,687 | 422 |
| 7月 | 81 | 91 | 134 | 262 | 138 | 156 | 285 | 248 | 70 | 33 | 6,670 | 423 |
| 8月 | 92 | 108 | 151 | 386 | 119 | 128 | 429 | 401 | 62 | 30 | 6,663 | 423 |
| 9月 | 93 | 115 | 155 | 346 | 128 | 137 | 504 | 481 | 58 | 37 | 6,655 | 423 |
| 10月 | 100 | 111 | 142 | 264 | 127 | 143 | 523 | 478 | 70 | 29 | 6,681 | 421 |
| 11月 | 129 | 164 | 109 | 224 | 119 | 132 | 539 | 497 | 60 | 21 | 6,678 | 421 |
| 當 期 較 上 期 增 減 | 29.00 | 47.75 | -23.24 | -15.15 | -6.30 | -7.69 | 3.06 | 3.97 | -14.29 | -27.59 | -0.04 | - |
| 當 期 較 上 年 同 期 增 減 | 51.76 | 76.34 | -28.76 | -13.85 | 50.63 | 45.05 | -6.91 | -7.45 | 1.69 | 10.53 | -1.78 | 1.45 |

資料來源：臺中市政府警察局

附 註：①係指期底數。

36.違反社會秩序及經濟案件

| 年月別 | 違反社會秩序維護法案件 | | 經濟案件發生數 (件) | 取締非法賭博性 電玩件數 (件) | 少年嫌疑犯人數 (人) |
|----------------------|-------------|---------|----------------|------------------------|----------------|
| | 發生數(件) | 違反人數(人) | | | |
| 101年 | 801 | 1,170 | 788 | 70 | 1,343 |
| 102年 | 773 | 1,121 | 614 | 66 | 1,530 |
| 103年 | 882 | 1,272 | 382 | 76 | 1,641 |
| 104年 | 901 | 1,256 | 276 | 100 | 1,576 |
| 105年 | 928 | 1,286 | 307 | 74 | 1,134 |
| 106年 | 655 | 1,317 | 296 | 56 | 1,175 |
| 107年 | 632 | 1,150 | 209 | 107 | 1,120 |
| 108年 | 661 | 1,343 | 325 | 90 | 1,039 |
| 109年 | 523 | 865 | 351 | 103 | 1,065 |
| 11月 | 38 | 59 | 24 | 4 | 69 |
| 12月 | 47 | 60 | 20 | 1 | 113 |
| 110年 | | | | | |
| 1月 | 38 | 63 | 41 | 11 | 94 |
| 2月 | 41 | 58 | 30 | 7 | 111 |
| 3月 | 39 | 96 | 48 | 13 | 162 |
| 4月 | 50 | 79 | 38 | 12 | 106 |
| 5月 | 22 | 33 | 48 | 7 | 101 |
| 6月 | 34 | 66 | 36 | 1 | 84 |
| 7月 | 40 | 80 | 32 | 8 | 106 |
| 8月 | 51 | 76 | 32 | 3 | 128 |
| 9月 | 39 | 81 | 36 | 5 | 90 |
| 10月 | 25 | 48 | 37 | 8 | 70 |
| 11月 | 34 | 64 | 49 | 3 | 101 |
| 當 期 較 上 期 增 減 | 36.00 | 33.33 | 32.43 | -62.50 | 44.29 |
| 當 期 較 上 年 同 期 增 減 | -10.53 | 8.47 | 104.17 | -25.00 | 46.38 |

資料來源：臺中市政府警察局

37.車 輛 肇 事 (A1類) 與 違 反 交 通 管 理 案 件

| 年月別 | 發生數 (件) | 肇事責任車種(件) | | | 死傷人數(人) | | 肇事原因(件) | | | 舉發違反 交通管理案數 (件) |
|----------------------|------------|-----------|--------|--------|---------|--------|---------|--------|----|-----------------------|
| | | 汽車 | 機車 | 其他 | 死亡 | 受傷 | 駕駛過失 | 行人 | 其他 | |
| 101年 | 198 | 88 | 94 | 16 | 203 | 73 | 186 | 12 | - | 877,857 |
| 102年 | 155 | 73 | 72 | 10 | 157 | 52 | 148 | 7 | - | 892,302 |
| 103年 | 122 | 50 | 57 | 15 | 122 | 39 | 114 | 7 | 1 | 978,910 |
| 104年 | 118 | 57 | 53 | 8 | 120 | 53 | 111 | 6 | 1 | 1,215,846 |
| 105年 | 98 | 46 | 40 | 12 | 102 | 35 | 91 | 6 | 1 | 1,328,200 |
| 106年 | 93 | 47 | 40 | 5 | 94 | 35 | 88 | 4 | 1 | 1,334,382 |
| 107年 | 92 | 50 | 38 | 4 | 93 | 33 | 88 | 3 | 1 | 1,418,140 |
| 108年 | 184 | 78 | 87 | 19 | 188 | 62 | 176 | 8 | - | 1,567,161 |
| 109年 | 196 | 93 | 91 | 12 | 201 | 101 | 189 | 6 | 1 | 1,743,217 |
| 11月 | 18 | 7 | 9 | 2 | 18 | 13 | 16 | 2 | - | 141,306 |
| 12月 | 21 | 7 | 13 | 1 | 22 | 12 | 21 | - | - | 147,894 |
| 110年 | | | | | | | | | | |
| 1月 | 18 | 6 | 11 | 1 | 18 | 5 | 18 | - | - | 135,741 |
| 2月 | 10 | 6 | 4 | - | 10 | 7 | 10 | - | - | 132,612 |
| 3月 | 22 | 11 | 7 | 4 | 24 | 8 | 20 | 2 | - | 181,227 |
| 4月 | 13 | 7 | 5 | 1 | 13 | 5 | 12 | 1 | - | 162,896 |
| 5月 | 10 | 4 | 6 | - | 12 | 2 | 10 | - | - | 149,023 |
| 6月 | 13 | 6 | 7 | - | 13 | 6 | 13 | - | - | 88,249 |
| 7月 | 19 | 8 | 9 | 2 | 19 | 5 | 19 | - | - | 141,217 |
| 8月 | 9 | 6 | 2 | 1 | 9 | 3 | 8 | 1 | - | 153,052 |
| 9月 | 15 | 10 | 5 | - | 15 | 5 | 15 | - | - | 155,438 |
| 10月 | 23 | 5 | 16 | 2 | 24 | 12 | 22 | 1 | - | 151,473 |
| 11月 | 14 | 8 | 5 | 1 | 14 | 5 | 13 | 1 | - | 163,924 |
| 當 期 較 上 期 增 減 | -39.13 | 60.00 | -68.75 | -50.00 | -41.67 | -58.33 | -40.91 | - | -- | 8.22 |
| 當 期 較 上 年 同 期 增 減 | -22.22 | 14.29 | -44.44 | -50.00 | -22.22 | -61.54 | -18.75 | -50.00 | -- | 16.01 |

資料來源：臺中市政府警察局

38.火 災 防 護

| 年月別 | 火災發生 | | | | | 消防安全檢查 | | |
|----------------------|-------------|-------------|-------------|---------------|--------------|-----------|------------|----------------------------|
| | 發生次數 (次) | 死亡人數 (人) | 受傷人次 (人) | 被毀損房屋數 (間) | 損失估值 (千元) | 件次 (次) | 合格率 (%) | 列管家數 (家、所) ^① |
| 101年 | 104 | 21 | 27 | 90 | 41,959 | 37,915 | 83.46 | 26,599 |
| 102年 | 84 | 10 | 15 | 130 | 64,042 | 39,958 | 80.22 | 24,837 |
| 103年 | 80 | 14 | 28 | 111 | 39,195 | 35,293 | 78.57 | 25,641 |
| 104年 | 146 | 6 | 16 | 111 | 42,126 | 25,242 | 75.89 | 26,229 |
| 105年 | 149 | 23 | 35 | 161 | 65,966 | 20,328 | 76.43 | 26,117 |
| 106年 | 4,048 | 22 | 53 | 163 | 52,551 | 22,215 | 72.19 | 26,333 |
| 107年 | 3,566 | 23 | 45 | 178 | 117,169 | 21,097 | 71.03 | 26,783 |
| 108年 | 3,126 | 20 | 100 | 140 | 58,715 | 22,595 | 70.69 | 27,446 |
| 109年 | 3,193 | 27 | 122 | 201 | 55,275 | 24,378 | 70.69 | 28,204 |
| 110年 | | | | | | | | |
| 11月 | 281 | 1 | 5 | 20 | 4,142 | 2,507 | 75.63 | 28,374 |
| 12月 | 227 | 3 | 16 | 25 | 9,292 | 2,376 | 75.84 | 28,204 |
| 111年 | | | | | | | | |
| 1月 | 289 | 4 | 9 | 25 | 2,854 | 1,837 | 72.18 | 28,245 |
| 2月 | 299 | 2 | 9 | 17 | 4,390 | 1,009 | 66.80 | 28,339 |
| 3月 | 552 | 3 | 2 | 6 | 3,561 | 1,968 | 65.04 | 28,484 |
| 4月 | 403 | 4 | 26 | 12 | 4,984 | 1,917 | 70.74 | 28,545 |
| 5月 | 259 | 1 | 1 | 12 | 6,281 | 902 | 75.28 | 28,701 |
| 6月 | 77 | 2 | 1 | 8 | 4,122 | 28 | 71.43 | 28,731 |
| 7月 | 78 | 1 | 1 | 7 | 3,450 | 1,281 | 87.12 | 28,736 |
| 8月 | 99 | 1 | 1 | 10 | 12,285 | 2,516 | 81.96 | 28,743 |
| 9月 | 82 | 1 | - | 4 | 2,569 | 1,428 | 71.78 | 28,898 |
| 10月 | 106 | 1 | 14 | 11 | 2,435 | 2,294 | 67.70 | 28,982 |
| 11月 | 142 | 1 | - | 3 | 3,046 | 2,748 | 76.38 | 28,990 |
| 當 期 較 上 期 增 減 | 33.96 | - | -100.00 | -72.73 | 25.09 | 19.79 | (8.68) | 0.03 |
| 當 期 較 上 年 同 期 增 減 | -49.47 | - | -100.00 | -85.00 | -26.46 | 9.61 | (0.75) | 2.17 |

資料來源：臺中市政府消防局

附 註：①係指期底數。②106年起配合消防署修正火災認定標準。

39.消 防 救 護

| 年月別 | 消防人力 ^① | | | | 緊急救護 | |
|----------------------|-------------------|--------------|--------------------|--------------------|--------------|--------------|
| | 消防人員數 (人) | 義消人員數 (人) | 每萬人消防人員數 (人/萬人) | 每萬人義消人員數 (人/萬人) | 出勤車次 (車次) | 載送人次 (人次) |
| 101年 | 1,159 | 1,556 | 4.32 | 5.95 | 115,057 | 92,614 |
| 102年 | 1,178 | 2,186 | 4.36 | 8.09 | 115,094 | 92,654 |
| 103年 | 1,294 | 2,245 | 4.76 | 8.25 | 122,629 | 99,877 |
| 104年 | 1,290 | 3,642 | 4.70 | 13.27 | 124,988 | 101,774 |
| 105年 | 1,321 | 3,850 | 4.77 | 13.91 | 127,609 | 104,188 |
| 106年 | 1,351 | 4,224 | 4.85 | 15.16 | 127,707 | 103,813 |
| 107年 | 1,466 | 4,366 | 5.23 | 15.57 | 127,096 | 103,563 |
| 108年 | 1,569 | 4,251 | 5.57 | 15.10 | 128,093 | 104,914 |
| 109年 | 1,677 | 4,564 | 5.95 | 16.18 | 133,292 | 103,761 |
| 110年 | | | | | | |
| 11月 | 1,681 | 4,186 | 5.96 | 14.85 | 11,865 | 9,165 |
| 12月 | 1,677 | 4,564 | 5.95 | 16.18 | 12,532 | 9,610 |
| 111年 | | | | | | |
| 1月 | 1,699 | 4,364 | 6.02 | 15.47 | 13,358 | 10,064 |
| 2月 | 1,696 | 4,376 | 6.01 | 15.51 | 10,904 | 8,280 |
| 3月 | 1,695 | 4,558 | 6.01 | 16.16 | 11,392 | 8,712 |
| 4月 | 1,696 | 4,548 | 6.01 | 16.12 | 11,364 | 8,687 |
| 5月 | 1,696 | 4,536 | 6.01 | 16.08 | 11,476 | 8,584 |
| 6月 | 1,694 | 4,230 | 6.01 | 15.00 | 8,703 | 6,324 |
| 7月 | 1,689 | 4,234 | 5.99 | 15.02 | 9,664 | 7,329 |
| 8月 | 1,688 | 4,226 | 5.99 | 15.00 | 10,233 | 7,705 |
| 9月 | 1,688 | 4,301 | 5.99 | 15.27 | 10,726 | 8,159 |
| 10月 | 1,685 | 4,351 | 5.98 | 15.45 | 11,470 | 8,792 |
| 11月 | 1,686 | 4,388 | 5.99 | 15.59 | 12,417 | 9,159 |
| 當 期 較 上 期 增 減 | 0.06 | 0.85 | 0.17 | 0.91 | 8.26 | 4.17 |
| 當 期 較 上 年 同 期 增 減 | 0.30 | 4.83 | 0.50 | 4.98 | 4.65 | -0.07 |

資料來源：臺中市政府消防局

附 註：①係指期底數。

40.藝 文 體 育

| 年 月 別 | 圖 書 館 概 況 | | | | 藝 文 活 動 | | 市 轄 藝 文 場 所 | 市 立 運 動 場 館 | |
|----------------------|--------------|--------------|--------------------------|-------------|------------|------------|--------------|------------------|-----------------|
| | 參訪人次 (人次) | 借閱人次 (人次) | 藏書冊數 (冊) ^① | 借閱冊數 (冊) | 場次 (場次) | 人次(人次) | 參訪人次 (人次) | 運動中心使用 人次(人次) | 游泳池使用 人次(人次) |
| 101年 | - | 1,493,523 | 2,975,760 | 7,310,894 | 11,257 | 8,723,594 | - | - | - |
| 102年 | - | 1,591,495 | 3,221,567 | 7,547,502 | 11,784 | 9,571,399 | - | - | - |
| 103年 | - | 1,715,969 | 3,743,158 | 7,948,197 | 11,661 | 11,055,802 | - | - | - |
| 104年 | - | 1,834,705 | 3,954,017 | 8,734,686 | 12,847 | 11,513,135 | - | - | - |
| 105年 | - | 2,450,543 | 4,236,870 | 10,118,506 | 13,808 | 6,700,928 | - | - | - |
| 106年 | - | 2,699,096 | 4,533,529 | 10,975,764 | 18,736 | 6,808,975 | - | - | - |
| 107年 | - | 3,172,686 | 4,886,362 | 12,508,619 | 23,885 | 9,556,448 | 37,067,801 | - | - |
| 108年 | - | 3,606,442 | 5,117,991 | 13,254,072 | 26,426 | 9,386,310 | 18,923,505 | 2,486,460 | 825,388 |
| 109年 | 10,809,603 | 3,870,571 | 5,331,294 | 13,812,839 | 18,119 | 11,572,133 | 18,107,209 | 2,191,156 | 746,243 |
| 11月 | 979,715 | 329,177 | 5,294,170 | 1,246,906 | 1,936 | 1,123,654 | 1,831,581 | 166,920 | 58,438 |
| 12月 | 1,029,568 | 356,157 | 5,331,294 | 1,364,778 | 1,735 | 1,073,706 | 1,950,410 | 153,155 | 50,153 |
| 110年 | | | | | | | | | |
| 1月 | 1,005,320 | 361,797 | 5,337,867 | 1,416,661 | 1,577 | 925,942 | 1,788,095 | 173,749 | 40,457 |
| 2月 | 764,946 | 295,605 | 5,358,414 | 1,150,846 | 1,186 | 747,527 | 1,378,668 | 151,057 | 37,840 |
| 3月 | 889,479 | 363,331 | 5,366,800 | 1,252,616 | 1,884 | 936,706 | 2,431,980 | 193,448 | 53,899 |
| 4月 | 834,236 | 339,435 | 5,382,869 | 1,114,892 | 1,645 | 1,019,163 | 1,627,728 | 135,024 | 24,203 |
| 5月 | 436,688 | 233,444 | 5,400,903 | 730,070 | 1,000 | 436,956 | 755,298 | 59,501 | 3,764 |
| 6月 | 1,529 | 60,319 | 5,405,001 | 150,877 | 152 | 29,722 | 22,344 | - | - |
| 7月 | 119,461 | 114,429 | 5,432,364 | 358,119 | 379 | 147,532 | 172,110 | 7,970 | - |
| 8月 | 484,810 | 225,745 | 5,454,386 | 815,704 | 913 | 425,014 | 691,463 | 101,371 | 10,687 |
| 9月 | 605,132 | 302,680 | 5,479,216 | 933,723 | 1,345 | 541,084 | 920,929 | 122,879 | 26,465 |
| 10月 | 692,218 | 339,800 | 5,500,021 | 1,081,241 | 1,695 | 755,369 | 1,198,199 | 166,988 | 27,010 |
| 11月 | 709,963 | 329,916 | 5,539,108 | 1,095,547 | 1,733 | 1,003,851 | 1,302,705 | 169,792 | 35,705 |
| 當 期 較 上 期 增 減 | 2.56 | -2.91 | 0.71 | 1.32 | 2.24 | 32.90 | 8.72 | 1.68 | 32.19 |
| 當 期 較 上 年 同 期 增 減 | -27.53 | 0.22 | 4.63 | -12.14 | -10.49 | -10.66 | -28.88 | 1.72 | -38.90 |

資料來源：臺中市政府文化局、臺中市政府運動局、臺中市立圖書館、臺中市文化資產處

附 註：①係指期底數。

②藝文場所參訪人次自109年1月起，新增「作家典藏館」、「豐原頂街派出所」2場所。

41.觀 光 旅 遊

| 年 月 季 別 | | 觀光旅館 住用率(%) | | 國際觀光旅館 住用率(%) | | 一般觀光旅館 住用率(%) | | 觀光旅館住客數 (人) | | | 觀光遊憩區 遊客人次 (人次) |
|----------------------|-----|----------------|----------|------------------|----------|------------------|----------|-------------|---------|---------|-----------------------|
| | | 年月資料 | 季資料 | 年月資料 | 季資料 | 年月資料 | 季資料 | 合 計 | 本國人 | 來臺旅客 | |
| | | | | | | | | | | | |
| 101年 | | 70.36 | | 75.70 | | 52.36 | | 581,544 | 212,875 | 368,669 | 15,623,472 |
| 102年 | | 64.67 | | 73.88 | | 44.56 | | 593,757 | 263,002 | 330,755 | 37,896,752 |
| 103年 | | 65.86 | | 71.93 | | 53.04 | | 633,388 | 294,961 | 338,427 | 39,481,524 |
| 104年 | | 64.74 | | 67.82 | | 58.23 | | 700,658 | 353,639 | 347,019 | 40,141,923 |
| 105年 | | 65.31 | | 67.66 | | 60.35 | | 638,385 | 341,512 | 296,873 | 39,924,770 |
| 106年 | | 64.37 | | 66.48 | | 59.92 | | 612,906 | 368,276 | 244,630 | 42,802,889 |
| 107年 | | 58.10 | | 60.64 | | 52.78 | | 533,391 | 336,152 | 197,239 | 44,254,881 |
| 108年 | | 59.91 | | 62.93 | | 53.51 | | 567,273 | 341,944 | 225,329 | 44,275,984 |
| 109年 | | 57.60 | | 57.41 | | 57.99 | | 457,878 | 389,152 | 68,726 | 45,804,595 |
| 9月 | 第4季 | 60.06 | 57.60 | 61.26 | 57.41 | 57.53 | 57.99 | 45,682 | 35,938 | 9,744 | 3,152,439 |
| 10月 | | 67.88 | | 67.60 | | 68.46 | | 54,484 | 43,954 | 10,530 | 4,307,588 |
| 11月 | | 51.70 | | 49.50 | | 56.36 | | 41,416 | 36,166 | 5,250 | 3,697,121 |
| 12月 | | 53.20 | | 55.13 | | 49.14 | | 43,456 | 39,723 | 3,733 | 3,348,657 |
| 110年 | | | | | | | | | | | |
| 1月 | 第1季 | 49.69 | | 52.26 | | 44.27 | | 41,955 | 39,202 | 2,753 | 5,327,548 |
| 2月 | | 56.81 | 53.37 | 58.61 | 54.97 | 53.01 | 49.99 | 48,023 | 44,151 | 3,872 | 7,012,149 |
| 3月 | | 53.93 | | 54.38 | | 52.99 | | 37,438 | 29,570 | 7,868 | 5,679,501 |
| 4月 | | 68.59 | | 72.39 | | 60.58 | | 51,997 | 40,952 | 11,045 | 5,754,750 |
| 5月 | 第2季 | 39.66 | 42.63 | 39.44 | 41.88 | 40.14 | 44.21 | 27,007 | 18,208 | 8,799 | 2,557,049 |
| 6月 | | 19.73 | | 13.89 | | 32.06 | | 11,061 | 5,457 | 5,604 | 635,420 |
| 7月 | | 30.13 | | 29.06 | | 32.38 | | 19,631 | 14,120 | 5,511 | 1,756,386 |
| 8月 | | 45.17 | 40.85 | 46.46 | 40.84 | 42.44 | 40.88 | 35,508 | 30,056 | 5,452 | 2,897,271 |
| 9月 | | 47.47 | | 47.21 | | 48.04 | | 35,877 | 28,444 | 7,433 | 3,625,028 |
| 當 期 較 上 期 增 減 | | (2.30) | (-1.78) | (0.75) | (-1.04) | (5.60) | (-3.33) | 1.04 | -5.36 | 36.34 | 25.12 |
| 當 期 較 上 年 同 期 增 減 | | (-12.59) | (-19.39) | (-14.05) | (-19.69) | (-9.49) | (-18.73) | -21.46 | -20.85 | -23.72 | 14.99 |

資料來源：臺中市政府觀光旅遊局

附 註：①觀光旅館指依觀光旅館業管理規則申請籌設符合「觀光旅館建築及設備標準」之旅館，分為國際觀光旅館及一般觀光旅館。107年起每3個月發布1次。②觀光遊憩區遊客人次107年新增高美濕地及霧峰林家園區、108年新增臺中國家歌劇院。

42.旅 遊 服 務 中 心 諮 詢

| 年月別 | 諮詢之旅客區別(人次) | | | | | | | 諮詢之內容(人次) | | | | |
|-------------------|-------------|---------|--------|--------|--------|--------|--------|-----------|---------|--------|---------|---------|
| | 合 計 | 本國 | 大陸 | 日本 | 韓國 | 港澳 | 東南亞 | 合 計 | 交通 | 購物 | 活動 | 旅遊規劃 |
| 101年 | 193,833 | 103,567 | 13,790 | 3,220 | 521 | 22,522 | 6,293 | 362,920 | 149,945 | 13,916 | 24,458 | 37,370 |
| 102年 | 154,171 | 66,077 | 19,785 | 4,426 | 945 | 28,527 | 12,156 | 284,315 | 129,482 | 15,202 | 13,125 | 20,858 |
| 103年 | 157,992 | 68,748 | 27,688 | 4,219 | 5,755 | 28,657 | 13,214 | 293,054 | 117,761 | 10,301 | 11,704 | 32,617 |
| 104年 | 157,539 | 64,470 | 31,004 | 4,731 | 5,762 | 29,174 | 16,849 | 377,463 | 110,941 | 31,663 | 27,643 | 47,244 |
| 105年 | 179,074 | 70,421 | 24,921 | 9,022 | 4,378 | 34,988 | 25,829 | 423,750 | 108,483 | 40,050 | 35,378 | 58,629 |
| 106年 | 191,960 | 74,565 | 15,321 | 10,917 | 5,137 | 43,357 | 30,336 | 459,273 | 143,856 | 36,402 | 32,609 | 61,586 |
| 107年 | 186,760 | 72,290 | 13,910 | 11,542 | 8,097 | 39,287 | 23,264 | 509,146 | 160,917 | 40,336 | 47,018 | 85,296 |
| 108年 | 284,426 | 92,198 | 18,891 | 18,207 | 20,061 | 50,656 | 58,381 | 689,320 | 227,743 | 37,403 | 134,873 | 135,123 |
| 109年 | 86,334 | 60,163 | 495 | 2,993 | 3,260 | 5,631 | 11,178 | 207,137 | 66,805 | 10,093 | 26,754 | 55,301 |
| 11月 | 7,160 | 7,003 | 3 | 16 | 1 | 11 | 80 | 12,991 | 5,707 | 491 | 963 | 2,794 |
| 12月 | 6,078 | 5,901 | 7 | 15 | 3 | 18 | 88 | 10,420 | 4,138 | 331 | 1,056 | 2,931 |
| 110年 | | | | | | | | | | | | |
| 1月 | 4,183 | 4,031 | 4 | 22 | 3 | 18 | 71 | 8,145 | 2,909 | 329 | 705 | 2,471 |
| 2月 | 4,506 | 4,300 | 5 | 25 | 5 | 17 | 85 | 8,647 | 3,154 | 328 | 703 | 2,693 |
| 3月 | 4,108 | 3,978 | 1 | 18 | 3 | 10 | 63 | 8,238 | 3,206 | 261 | 632 | 2,594 |
| 4月 | 4,507 | 4,384 | 1 | 17 | - | 26 | 43 | 8,905 | 3,735 | 192 | 690 | 2,517 |
| 5月 | 1,578 | 1,519 | 2 | 6 | 5 | 8 | 20 | 2,407 | 1,238 | 31 | 143 | 407 |
| 6月 | - | - | - | - | - | - | - | - | - | - | - | - |
| 7月 | 193 | 184 | - | 1 | - | 4 | 3 | 283 | 127 | 12 | 9 | 20 |
| 8月 | 1,780 | 1,688 | 4 | 12 | 1 | 11 | 29 | 3,034 | 1,505 | 31 | 193 | 495 |
| 9月 | 2,630 | 2,575 | 7 | 6 | - | 6 | 22 | 4,444 | 2,041 | 48 | 236 | 807 |
| 10月 | 3,417 | 3,349 | - | 11 | 1 | 3 | 37 | 5,105 | 2,496 | 31 | 259 | 896 |
| 11月 | 3,835 | 3,689 | 2 | 9 | 7 | 9 | 66 | 5,400 | 2,467 | 62 | 275 | 897 |
| 當 期 較 上 期 增 減 | 12.23 | 10.15 | -- | -18.18 | 600.00 | 200.00 | 78.38 | 5.78 | -1.16 | 100.00 | 6.18 | 0.11 |
| 當 期 較 上 年 同 期 增 減 | -46.44 | -47.32 | -33.33 | -43.75 | 600.00 | -18.18 | -17.50 | -58.43 | -56.77 | -87.37 | -71.44 | -67.90 |

資料來源：臺中市政府觀光旅遊局

43.物 價 指 數

| 年月別 | 消費者物價指數 | | | | | | | | | | | 營造工程物價指數 | | |
|------------------|---------|-------------|-------------|-------------|--------|--------|--------|--------|--------|--------|--------|----------|--------|--------|
| | 總指數 | 總指數(不含蔬菜水果) | 總指數(不含蔬果能源) | 總指數(不含設算租金) | 食物類 | 衣著類 | 居住類 | 交通及通訊類 | 醫藥保健類 | 教養娛樂類 | 雜項類 | 總指數 | 材料類 | 勞務類 |
| 101年 | - | - | - | - | - | - | - | - | - | - | - | - | - | - |
| 102年 | 98.13 | 99.49 | 96.93 | 98.77 | 89.67 | 99.57 | 98.91 | 111.73 | 98.84 | 100.14 | 98.38 | 100.44 | 105.65 | 92.04 |
| 103年 | 99.37 | 100.66 | 98.24 | 100.02 | 93.32 | 100.29 | 100.04 | 109.99 | 99.38 | 100.19 | 99.10 | 104.05 | 108.30 | 97.20 |
| 104年 | 98.91 | 99.83 | 99.26 | 98.98 | 95.60 | 100.02 | 99.98 | 101.71 | 99.53 | 100.45 | 98.97 | 101.84 | 103.03 | 99.92 |
| 105年 | 100.00 | 100.00 | 100.00 | 100.00 | 100.00 | 100.00 | 100.00 | 100.00 | 100.00 | 100.00 | 100.00 | 100.00 | 100.00 | 100.00 |
| 106年 | 101.01 | 101.61 | 101.34 | 100.99 | 100.01 | 98.82 | 101.12 | 102.17 | 102.26 | 101.14 | 102.40 | 101.56 | 102.41 | 100.19 |
| 107年 | 102.43 | 103.35 | 102.65 | 102.43 | 100.73 | 99.07 | 102.31 | 104.61 | 103.01 | 101.85 | 107.44 | 105.58 | 108.18 | 101.42 |
| 108年 | 103.00 | 103.83 | 103.27 | 102.88 | 102.05 | 97.79 | 103.13 | 103.16 | 103.05 | 103.76 | 107.83 | 107.96 | 110.78 | 103.45 |
| 109年 | 102.73 | 103.63 | 103.75 | 102.42 | 102.52 | 99.36 | 103.57 | 99.22 | 103.66 | 102.07 | 109.68 | 110.24 | 111.96 | 107.45 |
| 11月 | 103.21 | 104.06 | 104.33 | 102.93 | 103.07 | 103.55 | 103.41 | 100.51 | 103.33 | 101.68 | 110.16 | 112.29 | 113.14 | 110.90 |
| 12月 | 103.10 | 104.02 | 104.18 | 102.79 | 102.88 | 102.42 | 103.49 | 101.03 | 103.16 | 101.17 | 109.92 | 114.37 | 116.20 | 111.43 |
| 110年 | | | | | | | | | | | | | | |
| 1月 | 103.38 | 104.26 | 104.18 | 103.11 | 103.25 | 99.25 | 103.51 | 102.93 | 103.32 | 101.05 | 110.32 | 117.02 | 120.15 | 112.01 |
| 2月 | 103.64 | 104.85 | 104.73 | 103.41 | 102.05 | 97.28 | 103.75 | 103.61 | 103.07 | 102.39 | 112.47 | 117.23 | 120.04 | 112.73 |
| 3月 | 103.34 | 104.64 | 104.42 | 103.06 | 101.83 | 97.39 | 103.76 | 103.92 | 103.35 | 102.38 | 110.28 | 118.77 | 121.80 | 113.91 |
| 4月 | 103.74 | 104.93 | 104.65 | 103.51 | 102.25 | 101.31 | 103.74 | 104.77 | 103.35 | 102.13 | 110.48 | 120.60 | 124.31 | 114.65 |
| 5月 | 104.18 | 105.01 | 104.74 | 103.99 | 103.91 | 101.40 | 104.04 | 104.82 | 103.27 | 101.64 | 110.70 | 123.82 | 128.42 | 116.48 |
| 6月 | 104.48 | 105.05 | 104.69 | 104.36 | 105.32 | 98.35 | 104.06 | 105.61 | 103.25 | 101.80 | 110.35 | 125.89 | 131.68 | 116.65 |
| 7月 | 104.93 | 105.57 | 104.98 | 104.88 | 105.16 | 97.45 | 104.75 | 106.55 | 103.34 | 102.41 | 111.31 | 126.75 | 132.62 | 117.37 |
| 8月 | 105.43 | 105.63 | 104.95 | 105.45 | 106.89 | 96.23 | 105.48 | 106.25 | 103.65 | 102.58 | 111.17 | 126.94 | 132.82 | 117.55 |
| 9月 | 105.65 | 105.86 | 105.16 | 105.65 | 107.27 | 94.31 | 105.73 | 106.61 | 103.97 | 103.40 | 110.95 | 127.25 | 133.27 | 117.66 |
| 10月 | 105.56 | 105.93 | 105.44 | 105.54 | 106.54 | 101.90 | 104.70 | 107.47 | 103.56 | 103.16 | 110.24 | 128.29 | 134.56 | 118.28 |
| 11月 | 105.87 | 106.28 | 105.65 | 105.90 | 106.75 | 104.82 | 104.82 | 107.84 | 103.38 | 102.90 | 110.90 | 128.83 | 135.44 | 118.28 |
| 當期較上 期增減 | 0.29 | 0.33 | 0.20 | 0.34 | 0.20 | 2.87 | 0.11 | 0.34 | -0.17 | -0.25 | 0.60 | 0.42 | 0.65 | - |
| 當期較上年 同 期 增 減 | 2.58 | 2.13 | 1.27 | 2.89 | 3.57 | 1.23 | 1.36 | 7.29 | 0.05 | 1.20 | 0.67 | 14.73 | 19.71 | 6.65 |

資料來源：臺中市政府主計處

附 註：①採用拉式公式計算，以民國105年為基期。②由於受查者延誤或更正報價，本表所載資料於公佈後3個月內均可能修正。

44.臺中市與五都重要指標比較

110年10月

| 統計項目 | 臺中市 | 臺北市 | 新北市 | 桃園市 | 臺南市 | 高雄市 |
|---------------------------|----------|----------|----------|----------|---------|----------|
| 一、土地人口 | | | | | | |
| 土地面積(平方公里) | 2,215 | 272 | 2,053 | 1,221 | 2,192 | 2,952 |
| 平均氣溫(℃)① | 26.7 | 25.7 | 25.7 | - | 27.3 | 27.6 |
| 降水量(毫米)① | 11.0 | 245.0 | 245.0 | - | 24.0 | 90.5 |
| 戶數(千戶) | 1,016 | 1,056 | 1,620 | 861 | 710 | 1,128 |
| 人口數(千人) | 2,815 | 2,538 | 4,015 | 2,273 | 1,865 | 2,749 |
| 0~14歲百分比(%) | 13.77 | 12.96 | 11.80 | 14.37 | 11.75 | 11.53 |
| 15~64歲百分比(%) | 71.96 | 67.20 | 72.10 | 72.13 | 71.06 | 71.06 |
| 65歲以上百分比(%) | 14.26 | 19.84 | 16.10 | 13.50 | 17.18 | 17.41 |
| 原住人口數(人) | 36,375 | 17,049 | 57,662 | 79,009 | 8,615 | 36,164 |
| 新住人口數(人) | 59,658 | 64,046 | 110,918 | 63,597 | 35,329 | 64,317 |
| 扶養比 | 38.96 | 48.82 | 38.69 | 38.63 | 40.72 | 40.73 |
| 老化指數 | 103.56 | 153.14 | 136.41 | 93.99 | 146.21 | 150.95 |
| 戶量(人/戶) | 2.77 | 2.40 | 2.48 | 2.64 | 2.63 | 2.44 |
| 人口密度(人/平方公里) | 1,271 | 9,339 | 1,956 | 1,861 | 851 | 931 |
| 性比例(男/百女) | 96.42 | 90.86 | 95.43 | 98.09 | 99.21 | 97.20 |
| 自然增加率：②粗出生率-粗死亡率(‰) | 0.67 | 0.22 | -0.14 | 3.01 | -2.64 | -1.03 |
| 社會增加率：②遷入率-遷出率(‰) | -4.50 | -29.97 | -7.96 | -3.78 | -5.40 | -7.63 |
| 二、婚育概況 | | | | | | |
| 出生嬰兒數(人) | 1,654 | 1,407 | 1,967 | 1,728 | 839 | 1,601 |
| 結婚對數中配偶為大陸港澳及外籍人士之對數比率(%) | 4.99 | 8.01 | 6.00 | 5.23 | 3.32 | 5.68 |
| 粗結婚率(‰)② | 6.46 | 5.09 | 5.62 | 6.54 | 5.52 | 5.73 |
| 粗離婚率(‰)② | 2.08 | 1.76 | 2.10 | 2.34 | 2.09 | 1.93 |
| 三、勞動就業③ | | | | | | |
| 15歲以上民間人口數(千人) | 2,405 | 2,248 | 3,526 | 1,916 | 1,629 | 2,401 |
| 勞動力人口(千人) | 1,440 | 1,300 | 2,073 | 1,170 | 977 | 1,401 |
| 就業人口(千人) | 1,384 | 1,248 | 1,991 | 1,123 | 939 | 1,346 |
| 農業百分比(%) | 3.3 | 0.2 | 0.5 | 1.0 | 7.0 | 3.5 |
| 工業百分比(%) | 37.6 | 18.8 | 32.5 | 43.1 | 44.2 | 37.5 |
| 服務業百分比(%) | 59.1 | 81.0 | 67.1 | 56.0 | 48.8 | 59.0 |
| 失業人口(千人) | 56 | 52 | 82 | 46 | 38 | 56 |
| 勞動力參與率(%) | 59.9 | 57.8 | 58.8 | 61.1 | 60.0 | 58.4 |
| 失業率(%) | 3.9 | 4.0 | 4.0 | 4.0 | 3.9 | 4.0 |
| 四、教育文化 | | | | | | |
| 市立圖書館數(所/每平方公里)④ | 0.02 | 0.28 | 0.05 | 0.03 | 0.02 | 0.02 |
| 市立圖書館圖書冊數(萬冊)④ | 517.57 | 787.61 | 769.94 | 325.32 | 402.09 | 609.42 |
| 五、工商財經 | | | | | | |
| 公司行號登記家數(家) | 231,355 | 238,226 | 281,707 | 127,814 | 113,950 | 210,392 |
| 歲出執行累計數(億元) | 1,018.40 | 1,424.63 | 1,414.05 | 1,045.44 | 728.45 | 1,242.17 |
| 歲入實收累計數(億元) | 1,020.54 | 1,223.75 | 1,256.05 | 931.69 | 774.98 | 1,085.54 |
| 稅課收入實收累計數(億元) | 613.63 | 877.38 | 799.06 | 503.87 | 377.96 | 551.01 |
| 稅課收入實收累計數占預算數比率(%) | 79.51 | 70.93 | 81.68 | 77.86 | 79.19 | 71.08 |
| 歲出執行累計數占全年預算數比率(%) | 67.62 | 79.70 | 78.82 | 75.88 | 72.39 | 81.67 |
| 核發建築物建造執照總樓地板面積(千平方公尺) | 444 | 298 | 253 | 557 | 220 | 245 |
| 核發建築物使用執照總樓地板面積(千平方公尺) | 496 | 203 | 318 | 255 | 162 | 177 |

附註：① 臺北市及新北市同為大臺北地區資料。降水量(毫米)：T表示雨跡，降水量小於0.1mm。② 係該月值折合年率。③ 為110年上半年數據。④ 圖書冊數不含非書資料、期刊、報紙、電子書；桃園市及新北市為109年12月底資料。

44.臺中市與五都重要指標比較(續)

110年10月

| 統計項目 | 臺中市 | 臺北市 | 新北市 | 桃園市 | 臺南市 | 高雄市 |
|-----------------------|---------|---------|---------|---------|--------|---------|
| 六、交通運輸 | | | | | | |
| 汽車登記數(輛/每平方公里) | 512 | 3,018 | 514 | 679 | 326 | 315 |
| 機車登記數(輛/每平方公里) | 803 | 3,482 | 1,086 | 1,055 | 611 | 697 |
| 每千人擁有汽車數(輛) | 403 | 323 | 263 | 365 | 383 | 338 |
| 每千人擁有機車數(輛) | 632 | 373 | 555 | 567 | 718 | 748 |
| 汽車成長率(%) | 0.15 | 0.01 | 0.13 | 0.21 | 0.09 | 0.06 |
| 機車成長率(%) | 0.18 | 0.12 | 0.12 | 0.24 | 0.10 | 0.13 |
| 違反道路交通管理處罰條例舉發件數(件) ⑤ | 151,473 | 231,004 | 220,404 | 126,991 | 65,699 | 134,891 |
| 七、社會福利 | | | | | | |
| 身心障礙人口數(人) ⑥ | 129,177 | 118,711 | 174,143 | 88,632 | 99,220 | 146,458 |
| 低收入戶數(戶) ⑥ | 19,866 | 21,416 | 18,486 | 11,676 | 9,555 | 15,359 |
| 低收入人數(人) ⑥ | 43,658 | 44,293 | 36,515 | 28,071 | 17,536 | 30,645 |
| 低收入戶家庭生活扶助金額(千元) ⑥ | 222,048 | 375,794 | 96,036 | 103,162 | 80,062 | 177,591 |
| 市民急難救助人次(人次) ⑥ | 390 | 2,178 | 657 | 835 | 653 | 918 |
| 市民急難救助金額(千元) ⑥ | 2,684 | 7,414 | 6,478 | 8,141 | 4,250 | 5,965 |
| 八、社會治安 | | | | | | |
| 刑事案件發生率(件/十萬人) | 76.64 | 117.61 | 69.59 | 73.22 | 116.92 | 69.70 |
| 刑事案件破獲率(%) | 99.40 | 101.94 | 97.67 | 99.40 | 100.28 | 98.23 |
| 刑事案件犯罪人口率(人/十萬人) | 93.82 | 136.14 | 49.57 | 77.26 | 137.45 | 83.41 |
| 竊盜案件發生率(件/十萬人) | 10.30 | 14.44 | 9.31 | 9.59 | 15.22 | 10.84 |
| 竊盜案件破獲率(%) | 105.52 | 101.91 | 106.68 | 100.92 | 103.87 | 101.01 |
| 暴力犯罪發生率(件/十萬人) | 0.28 | 0.16 | 0.15 | 0.40 | 0.16 | 0.18 |
| 暴力犯罪破獲率(%) | 125.00 | 125.00 | 116.67 | 88.89 | 166.67 | 100.00 |
| 詐欺案件發生數(件) | 142 | 390 | 319 | 85 | 228 | 236 |
| 違反毒品危害防制條例查獲數(件) | 309 | 413 | 522 | 594 | 281 | 366 |
| 每萬人實際員警人數(人/萬人) ⑦ | 24 | 31 | 19 | 22 | 23 | 27 |
| 九、公共安全 | | | | | | |
| A1類道路交通事故件數(件) | 23 | 4 | 13 | 7 | 14 | 24 |
| A1類道路交通事故死亡人數(人) | 24 | 4 | 13 | 7 | 14 | 24 |
| A1類道路交通事故受傷人數(人) | 12 | 4 | 4 | 6 | 2 | 11 |
| 火災發生次數(次) | 106 | 152 | 178 | 92 | 111 | 131 |
| 火災死亡人數(人) | 1 | - | 3 | - | - | 47 |
| 火災受傷人數(人) | 14 | 1 | 1 | - | 1 | 42 |
| 火災財物損失估計(千元) | 2,435 | 604 | 2,735 | 1,753 | 4,720 | 8,117 |
| 消防車輛數(輛) ③ | 1,026 | 765 | 1,497 | 762 | 743 | 901 |
| 每萬人消防車輛數(輛) ③ | 3.64 | 2.98 | 3.72 | 3.35 | 3.97 | 3.27 |
| 緊急救護載送人次(人次) | 8,792 | 7,871 | 12,199 | 6,815 | 6,806 | 9,450 |
| 食品衛生查驗不合格率(%) | 0.16 | 0.42 | ... | ... | ... | ... |
| 十、環境保護 | | | | | | |
| 空氣落塵量(公噸/平方公里) ⑧ | 1.98 | 2.31 | 2.22 | 2.57 | 3.02 | 2.23 |
| 空氣中總懸浮微粒(微克/立方公尺) ⑧ | 55.1 | 20.1 | 31.3 | 31.2 | 34.1 | 34.4 |
| AQI大於100之日數比率(%) ⑧ | 8.67 | 2.00 | 3.33 | 0.83 | 5.00 | 3.33 |
| 每人每日一般垃圾產生量(公斤) ⑧⑨ | 0.48 | 0.22 | 0.34 | 0.64 | 0.49 | 0.51 |
| 每人每日資源垃圾產生量(公斤) ⑧⑨ | 0.66 | 0.55 | 0.64 | 0.88 | 0.96 | 0.83 |
| 污水處理率(%) | 68.95 | 86.77 | 93.04 | 67.86 | 58.30 | 68.71 |

附註：⑤臺北市為警察局及交通局所屬機關資料，餘僅含警察局資料。⑥為110年第3季(底)資料。⑦不含編制外人員。⑧資料期間及來源：行政院環境保護署110年9月資料。⑨一般垃圾含溝泥、巨大垃圾，不含廚餘回收、資源回收、底渣、事業員工生活廢棄物及遷移舊垃圾；資源垃圾含巨大垃圾。



臺中市政府

TAICHUNG CITY GOVERNMENT



<https://www.dbas.taichung.gov.tw>