



中華民國九十二年

臺中縣統計要覽

STATISTICAL ABSTRACT OF TAICHUNG COUNTY
2003 REPUBLIC OF CHINA

第五十五期
SERIES NO.55

中華民國九十二年 臺中縣統計要覽 第五十五期

STATISTICAL ABSTRACT OF
TAICHUNG COUNTY
2003 REPUBLIC OF CHINA

臺中縣政府
編印

ISBN : 957-01-8650-X

GPN : 1009303456

工本費 : NT\$ 260

臺中縣政府編印
中華民國九十三年
TAICHUNG COUNTY GOVERNMENT, 2004

中華民國九十二年臺中縣統計要覽 第五十五期

國家圖書館出版品預行編目資料

臺中縣統計要覽. 中華民國九十二年 / 臺中縣政府編著

ISBN 957-01-8650-X (平裝) NT\$: 260

編著者：臺中縣政府

題名：中華民國九十二年臺中縣統計要覽第五十五期

編著者：臺中縣政府

出版機關：臺中縣政府

電話：04-25263100 轉 3745

地址：台中縣豐原市陽明里陽明街 36 號

出版年月：中華民國 93 年 10 月

本書同時登載於臺中縣政府主計室網站

網址：<http://accgov.com.tw>

工本費：NT\$ 260

臺中縣政府 編印
中華民國 93 年 10 月

GPN:1009303456

ISBN:957-01-8650-X

平裝

凡 例

- 一、本要覽資料著重於中華民國九十二年主要施政概況及其成果之紀錄，以供工作考核之依據及設計之藍本。
- 二、本要覽資料取材多根據本府各局科室暨各附屬機關編報之公務統計報表、及本室直接蒐集之資料，加以整理彙編。
- 三、本要覽計分土地、人口、行政組織、農林漁牧、工商業及市鄉建設、金融財稅、交通運輸、教育文化、衛生、環境保護、社會福利、勞工行政、社會治安、家庭收支、其他等十五類共一百五十一表，各類均分別擇重要項目予以提要分析，用供參閱。
- 四、本要覽資料如有更新數字均予修正，凡與前期內不同者，應以本期數字為準。
- 五、本要覽部份數字單位，因尾數四捨五入關係，總數與細數間，容或不等。
- 六、本要覽各表所列度量衡單位，一律採用公制，其中資料原非公制者，均經算為公制，以資劃一。
- 七、本要覽各表內「—」記號者表示無數字、有「...」記號者表示數字不明、有「○」記號者表示不及一個單位。其他有特殊情形需要表示者，均另加標誌表示，並在附註欄內詳為說明。
- 八、本要覽資料採用會計年度者，自九十年起為該年一月一日至十二月三十一日。惟其中所載八十九年度係自中華民國八十八年七月一日起至八十九年十二月底止。
- 九、本要覽編成荷蒙中央各有關部會及本縣各機關協助，謹致謝忱。其他掉漏之處或所難免，尚盼閱者不吝指正。

目錄

CONTENTS

提要分析..... 1

壹、土地

1-1、 台中縣境界..... 33

1-2、 已登錄土地面積..... 34

1-3、 實施三七五減租後佃農購買耕地面積與戶數 50

1-4、 實施三七五減租成果..... 52

1-5、 土地徵收面積..... 54

1-6、 土地撥用面積 58

1-7、 農地重劃成果..... 60

1-8、 市地重劃成果..... 62

1-9、 主要海岸、港灣..... 64

貳、人口

2-1、 現住戶數、人口密度及性比例..... 66

2-2、 戶籍動態..... 68

2-3、 現住人口之年齡分配..... 72

2-4、 滿十五歲以上現住人口之教育程度－按年齡別 78

2-5、 滿十五歲現住人口之教育程度－按鄉鎮市別分 82

2-6、 現住人口之婚姻狀況－按年齡別分..... 86

2-7、 現住人口之婚姻狀況－按鄉鎮市別分..... 88

2-8、 現住原住民戶口數..... 90

2-9、 現住原住民年齡分配..... 92

2-10、 現住原住民教育程度..... 94

Summary Analysis..... 1

I、Land

1-1、 Boundary of Country..... 33

1-2、 Classification of Registered Land..... 34

1-3、 The Area of Farmland Purchased ByAfter Implementing The Policy Tenants And The Corresponding Families " The Farm Rental Reduction to 37.5%" 50

1-4、 The Achievement of Implementing The Policy "The Farm Rental Reduction to 37.5%" 52

1-5、 Area For Land Expropriation..... 54

1-6、 Area For Appropriation Of Public Land..... 58

1-7、 Achievements of Farm Land Consolidation..... 60

1-8、 Achievements Of Urban Land Readjustment..... 62

1-9、 Main Coast And Harbors..... 64

II、Population

2-1、 Number of Households、PopulationDensity & Sex Ratio 66

2-2、 Immigrants and Emigrants..... 68

2-3、 Population by Age..... 72

2-4、 Educational Attainment of Population Aged 15 and Over--By Age 78

2-5、 Educational Attainment of Population Aged 15 and Over--By District 82

2-6、 The Marital Status of the Population --By Age..... 86

2-7、 The Marital Status of the Population --By District..... 88

2-8、 Number of Households of The Aborigines 90

2-9、 The Aborigines by Age 92

2-10、 The Aborigines by Educational Attainment..... 94

2-11、現住原住民婚姻狀況.....	96
參、行政組織	
3-1、臺中縣政府行政組織系統(民國九十二年 底)	98
3-2、各級機關學校正式編制員額.....	100
3-3、各級機關學校員工總人數.....	102
3-4、各級機關學校公教人員職等別.....	106
3-5、各級機關學校公教人員學歷.....	108
3-6、各級機關學校公教人員按性別及年齡分..	112
3-7、立法委員選舉概況.....	116
3-8、縣長選舉概況.....	118
3-9、縣議員選舉概況.....	120
3-10、鄉鎮市民代表選舉概況.....	122
3-11、鄉鎮市長選舉概況.....	124

肆、農、林、漁、牧

4-1、耕地面積.....	126
4-2、農戶人口數.....	128
4-3、稻米收穫面積及生產量.....	130
4-4、農產品收穫面積及生產量.....	134
4-5、造林面積及數量.....	142
4-6、森林主產物採伐面積及生產量.....	146
4-7、森林災害.....	148
4-8、漁業從業人數	152
4-9、漁戶數及漁戶人口數.....	154

2-11、The Aborigines by Marital Status.....	96
III、Administrative Organization	
3-1、Organic Chart of Taichung County Government.....	98
3-2、Personnel Management of Taichung County、School & Subsidiaries	100
3-3、Total Personnel of Taichung County & Subsidiaries.....	102
3-4、Actual Number of Personnel in Taichung County Government & Subsidiaries	106
3-5、Actual Number of Personnel in Taichung County Government & Subsidiaries—by Educational Attainment	108
3-6、Actual Number of Personnel in Taichung County Government & Subsidiaries—by Sex & Age	112
3-7、Elections of Legislators.....	116
3-8、Election of County Magistrate	118
3-9、Election of County Concilers.....	120
3-10、Election Results of Township Assembly	122
3-11、Election Results of Township of Chief.....	124

IV、Agricultural,Forestry,Fishery And Husbandry

4-1、Cultivated Land Area.....	126
4-2、Farm Families and Farm Household Population	128
4-3、Harvested Area of Paddy Field and Rice Production.....	130
4-4、Harvested Area and Production of Crop Products	134
4-5、Forestation.....	142
4-6、Felling of the Trees and Bamboo.....	146
4-7、Forest Damage	148
4-8、Fishery Employment.....	152
4-9、Fishermen Household and Populatio.....	154

4-10、現有動力漁船數.....	156
4-11、漁業生產量.....	158
4-12、水產養殖面積.....	160
4-13、遭難漁船數.....	162
4-14、遭難漁民數.....	164
4-15、現有牲畜數.....	166
4-16、牲畜屠宰頭數.....	168
4-17、乳母牛頭數及產乳量價值.....	170
4-18、現有家禽數量.....	172
4-19、水土保持處理面積.....	174
4-20、農路改善及維護工程	176

伍、工、商業及市鄉建設

5-1、工廠登記現有家數.....	178
5-2、商業登記現有家數與資本額	182
5-3、公司登記現有家數及資本額 — 按組織別 分	184
5-4、公司登記現有家數及資本額 — 按行業別 分	186
5-5、實施都市計畫區面積、人口與容積率地 區面積	188
5-6、都市計畫區域內公共工程實施數量.....	192
5-7、都市計畫區域內道路及公園綠地面積.....	198
5-8、房屋建築面積—總樓地板面積.....	200
5-9、國民住宅興建概況.....	202
5-10、輔助人民貸款自購住宅.....	204
5-11、都市計畫公共設施用地面積.....	206

4-10、The Number of Powered Fishing Crafts	156
4-11、Fishery Production.....	158
4-12、Aquaculture Area by Species.....	160
4-13、Disasters of Fishing Graft.....	162
4-14、Casualties of Fishermen.....	164
4-15、Number on Livestock at the End of Year	166
4-16、Number on Livestock Slaughtered.....	168
4-17、Number of Dairy Cattle ; Quantity & Value of Milk.....	170
4-18、Number on Farms at the End of Year.....	172
4-19、The Treated Area of Soil and Water Conservation.....	174
4-20、The Improvement and Maintenance of Farm Roads	176
V、Mining, Industry Commerce and City & Village Reconstruction	
5-1、Number of Factories Existing Registered.....	178
5-2、Number and Capital of Business Entities Existing Registered	182
5-3、Number and Capital Of Registered Companies - By Organization	184
5-4、Number and Capital of Registered Companies By Industry	186
5-5、Area, Population and Area of Practicing Holding Space Rate	188
5-6、The Implementation Amount for Public Works of Urban Planning	192
5-7、The Road & Park of Urban Planned Districts.....	198
5-8、Total Floor Area of House Constructed Area.....	200
5-9、Public Housing Construction.....	202
5-10、Government Loans for Purchasing House.....	204
5-11、Area of Public Facility Land of Urban Planning.....	206

5-12、自來水供水普及率.....	210
5-13、現有灌溉及排水面積.....	212
5-14、防洪工程實施.....	214

陸、金融財稅

6-1、金融機構分佈.....	216
6-2、金融機構存放款餘額.....	218
6-3、歲入預決算－按來源別分.....	220
6-4、歲出預決算－按政事別分.....	224
6-5、歷年財政狀況.....	232
6-6、各項稅捐實徵數.....	234
6-7、各項稅捐納庫數.....	238
6-8、公庫收支.....	240
6-9、鄉鎮市公庫收支.....	252
6-10、各鄉鎮市歲入預決算－按來源別分.....	262
6-11、各鄉鎮市歲出預決算－按政事別分.....	266

柒、交通運輸

7-1、車輛登記.....	274
7-2、公路里程概況.....	276

捌、教育文化

8-1、境內高等教育概況.....	278
8-2、境內高級中等學校概況.....	282
8-3、所轄國民中學概況.....	286
8-4、所轄國民小學概況.....	288

5-12、Water Supply Rate of Polpulation Served.....	210
5-13、Irrigation & Drainage Facilities.....	212
5-14、Flood control Works.....	214

VI、Finance, Banking

6-1、Distribution of Principal Banks.....	216
6-2、Deposits and Loans of Principal Financial Institutions.....	218
6-3、Budget and Settled Account of Revenues by Respires.....	220
6-4、Budget and Settled Account of Expenditures by Administrative Affairs.....	224
6-5、Collection of Finance.....	232
6-6、The Actual Collection of Local Taxes.....	234
6-7、Taxation Forwarded to Treasury.....	238
6-8、Revenues of Hsien Treasury.....	240
6-9、Revenues of Township Treasuies.....	252
6-10、Budget and Settled Account of Revenues of Township Offices.....	262
6-11、Budget and Settled Account of Expenditures of Township Offices.....	266

VII、Transportation and Communications

7-1、Registration of Vehicles.....	274
7-2、Length of Highway.....	276

VIII、Education and Culture

8-1、The Condition Of Higher Education in Taichung County.....	278
8-2、The Condition Of Secondary Education in Taichung County.....	282
8-3、The Condition of Junior High School in Taichung County.....	286
8-4、The Condition of Elementary School in Taichung County.....	288

8-5、學齡兒童就學概況及適齡兒童數.....	292
8-6、境內幼稚園概況.....	294
8-7、境內各級補校概況.....	296
8-8、短期補習班概況.....	298
8-9、國中小學中途輟學學生概況.....	300
8-10、政府教育經費概況.....	302
8-11、國民中學視力檢查.....	304
8-12、國民小學學生視力檢查.....	306
8-13、一般式主要社會教育機構.....	308

玖、衛生

9-1、公私立醫療機構及其他醫事機構開執業場所醫事人員執業人數.....	310
9-2、公私立醫療機構數及病床數.....	314
9-3、預防接種工作.....	318
9-4、法定傳染病患人數.....	326
9-5、藥商家數.....	330
9-6、十大死亡原因.....	332
9-7、營業衛生管理稽核概況－按稽查家次分.....	334
9-8、山地衛生所(室)工作概況.....	336

拾、環境保護

10-1、垃圾水肥清運處理概況.....	338
10-2、水肥清運處理概況.....	340
10-3、環境空氣品質.....	342
10-4、公害陳情案件.....	344

8-5、Enrollment Rate of Children at School Age.....	292
8-6、Summary of Kindergarten in Taichung County.....	294
8-7、Continuing and Supplementary Education in Taichung County.....	296
8-8、Summary of Short-term Supplementary Classes.....	298
8-9、Number of Dropout Students.....	300
8-10、Expenditure for Education.....	302
8-11、Eyesight for Junior High School Students.....	304
8-12、Eyesight for Elementary School Students.....	306
8-13、Social Education of Taichung County.....	308

IX、Health

9-1、Number of Registered Medical Personnel in Public and Private Hospitals, Clinics, and Other Medical Care Institutions.....	310
9-2、Number of in Public and Private Hospitals, Clinics, and Beds.....	314
9-3、Protective Inoculation.....	318
9-4、Number of Cases of Epidemics.....	326
9-5、Number of Pharmaceutical Firms.....	330
9-6、Ten Leading Causes of Death.....	332
9-7、Sanitary Inspection of Specific Business Establishments - by Inspected Times.....	334
9-8、Health Services of Aboriginal Areas.....	336

X、Environment Protection

10-1、Collection and Disposal of Municipal Solid Waste and Night Solid.....	338
10-2、Collection And Disposal Of Night Solid.....	340
10-3、Air Quality.....	342
10-4、Petition Cases on Nuisance.....	344

10-5、一般地區環境音量監測不合格情形.....	346	10-5、Environmental Noise Monitoring By No. of Over-standard Frames	346
10-6、道路交通環境音量監測不合格情形.....	348	10-6、Over-standard Time Frames of Traffic Noise.....	348
10-7、機動車輛排放粒狀污染物檢查告發情形..	350	10-7、Cases of Vehicles Examination and Charge on Particulate Matters	350

拾壹、社會福利

11-1、各級人民團體數及會員數	352	11-1、Number of Civil Associations and Membership.....	352
11-2、宗教教務及社會服務概況.....	354	11-2、The General Condition of the Religions & The General Situation of Religious & Social Services	354
11-3、宗教社會服務概況	356	11-3、The General Condition of the Religions & The General Situation of Religious & Social Services	356
11-4、合作社概況	358	11-4、Conditions of Cooperative Societies.....	358
11-5、推行社區發展工作成果	360	11-5、Result of Development for Promotion Community of Hsiens and Municipalities	360
11-6、低收入戶人口.....	364	11-6、Population of Low Income Household	364
11-7、身心障礙人口數.....	366	11-7、Number of the Handicapped.....	366
11-8、中低收入老人生活津貼與老農津貼.....	368	11-8、Living Subsidy for Low-Income Senior and Old-age Farmer Allowance	368
11-9、辦理社會救助醫療費用及看護補助概況..	370	11-9、Social Assistance for the Medical Charge and Caretaker	370
11-10、辦理急難救助概況	372	11-10、Social Assistance for the Emergent Needed.....	372
11-11、遭受天然災害救助情形.....	374	11-11、Ntural Disaster Assistance	374
11-12、遊民人數及處理情形.....	376	11-12、Number of Vagrant and Handling Situation.....	376
11-13、社會福利機構收容動態.....	378	11-13、Number of Persons in the Social Relief Organizations.....	378
11-14、托育機構概況	380	11-14、Profile of Nursery Institution.....	380
11-15、社會福利工作人員數.....	382	11-15、Number of Social Workers.....	382

拾貳、勞工行政

12-1、勞資爭議案件	386	12-1、Case of Industrial Dispute	386
12-2、勞工團體概況.....	388	12-2、General Situation of Labor Union.....	388
12-3、事業單位勞資關係制度現況.....	390	12-3、Present Condition of Industrial Relations.....	390

XI、Social Welfare

11-1、各級人民團體數及會員數	352	11-1、Number of Civil Associations and Membership.....	352
11-2、宗教教務及社會服務概況.....	354	11-2、The General Condition of the Religions & The General Situation of Religious & Social Services	354
11-3、宗教社會服務概況	356	11-3、The General Condition of the Religions & The General Situation of Religious & Social Services	356
11-4、合作社概況	358	11-4、Conditions of Cooperative Societies.....	358
11-5、推行社區發展工作成果	360	11-5、Result of Development for Promotion Community of Hsiens and Municipalities	360
11-6、低收入戶人口.....	364	11-6、Population of Low Income Household	364
11-7、身心障礙人口數.....	366	11-7、Number of the Handicapped.....	366
11-8、中低收入老人生活津貼與老農津貼.....	368	11-8、Living Subsidy for Low-Income Senior and Old-age Farmer Allowance	368
11-9、辦理社會救助醫療費用及看護補助概況..	370	11-9、Social Assistance for the Medical Charge and Caretaker	370
11-10、辦理急難救助概況	372	11-10、Social Assistance for the Emergent Needed.....	372
11-11、遭受天然災害救助情形.....	374	11-11、Ntural Disaster Assistance	374
11-12、遊民人數及處理情形.....	376	11-12、Number of Vagrant and Handling Situation.....	376
11-13、社會福利機構收容動態.....	378	11-13、Number of Persons in the Social Relief Organizations.....	378
11-14、托育機構概況	380	11-14、Profile of Nursery Institution.....	380
11-15、社會福利工作人員數.....	382	11-15、Number of Social Workers.....	382

XII、Labor Administration

12-1、勞資爭議案件	386	12-1、Case of Industrial Dispute	386
12-2、勞工團體概況.....	388	12-2、General Situation of Labor Union.....	388
12-3、事業單位勞資關係制度現況.....	390	12-3、Present Condition of Industrial Relations.....	390

12-4、勞工服務中心服務概況.....	392	12-4、Counseling Serice by Worker Consultation Service Centers	392
12-5、辦理勞工教育、志願服務、休閒活動概況	394	12-5、Labor Education,Volunteer Service and Leisure-time Activities Status	394
12-6、職工福利概況.....	396	12-6、Welfare Units and Beneficiaries of Employee.....	396
12-7、勞工保險各類投保單位數及人數.....	398	12-7、Insured Units and People under Labor Insurance.....	398
12-8、外籍勞工概況.....	402	12-8、Alien Workers.....	402
12-9、人力資源調查重要結果指標	404	12-9、Important Results Indicators Based on Manpower Survey	404
12-10、勞動力之年齡分配.....	406	12-10、Age of Labor force.....	406
12-11、就業者之行業.....	408	12-11、Industry of Employed Persons.....	408
12-12、就業者之職業.....	412	12-12、Occupation of Employed Persons.....	412
12-13、就業者之教育程度.....	414	12-13、Education Attainment Of Employed Persons.....	414
12-14、就業者之年齡分配.....	416	12-14、Age Of Employed Persons.....	416
12-15、失業者之教育程度.....	420	12-15、Educational Attainment Of Unemployed Persons.....	420
12-16、失業者之年齡分配.....	422	12-16、Age Of Unemployed Persons	422

拾參、社會治安

13-1、刑事案件.....	426	13-1、Criminal Cases.....	426
13-2、違反社會秩序維護法案件.....	434	13-2、Contravened the Social Order Maintenance	434
13-3、經濟案件.....	436	13-3、Economic Security Cases.....	436
13-4、道路交通事故原因及損傷	442	13-4、Registration of Motor Vehicles And Traffic Accident	442
13-5、消防人力及裝備.....	444	13-5、Fire Fighters and Fire Fighting Equipments.....	444
13-6、火災起火原因及損失情形.....	446	13-6、Causes of Fire & Losses From Fire Calamities.....	446
13-7、辦理調解業務概況.....	450	13-7、Cases Negotiated.....	450

拾肆、家庭收支

14-1、家庭平均每戶全年經常性收支	454	14-1、Average Family Income and Expenditure Per Household	454
--------------------------	-----	--	-----

XIII、Social Peace and Order

13-1、刑事案件.....	426	13-1、Criminal Cases.....	426
13-2、違反社會秩序維護法案件.....	434	13-2、Contravened the Social Order Maintenance	434
13-3、經濟案件.....	436	13-3、Economic Security Cases.....	436
13-4、道路交通事故原因及損傷	442	13-4、Registration of Motor Vehicles And Traffic Accident	442
13-5、消防人力及裝備.....	444	13-5、Fire Fighters and Fire Fighting Equipments.....	444
13-6、火災起火原因及損失情形.....	446	13-6、Causes of Fire & Losses From Fire Calamities.....	446
13-7、辦理調解業務概況.....	450	13-7、Cases Negotiated.....	450

XIV、Family Income and Expenditure

14-1、家庭平均每戶全年經常性收支	454	14-1、Average Family Income and Expenditure Per Household	454
--------------------------	-----	--	-----

14-2、農家平均每戶全年所得及結構.....	464	14-2、Average Family Income and Percent Distribution per Household by Farm	464
14-3、家庭現代化設備.....	466	14-3、Modern Household Equipment.....	466
拾伍、其他		XV、Other	
15-1、郵政機構概況	468	15-1、Summary of Postal Establishments.....	468
15-2、電信機構及市內電話概況.....	470	15-2、Telecommunications Organization and Telephone Business	470
15-3、電力供應情形	472	15-3、The Supply Stats of Electric Power.....	472
15-4、觀光遊憩區遊客人次.....	474	15-4、Number of Scenic Spots.....	474

提 要 分 析

壹、土地

一、位置及地勢：

本縣位於本省中部，東屏中央山脈、西鄰台灣海峽、北接苗栗、南臨彰化、南投，腹地則有台中市，地勢大部低平，有台中盆地之稱。中心位置為東經 120° 58'00"，北緯 24° 17'15"(大雅鄉大田心)；極東為東經 121° 27'00"，北緯 24° 22'00" (和平鄉南湖大山東方)；極西為東經 120° 29'00"，北緯 24° 12'30" (龍井鄉塗葛堀西方)；極南為東經 120° 42'00"，北緯 24° 01'10"(霧峰鄉象鼻坑南方)；極北為東經 120° 37'00"，北緯 24° 26'00" (大甲鎮船頭埔北方)。

本縣海岸線北起房裡溪南迄大肚溪口，共長 38 公里。沿海之鄉鎮有大甲鎮、外埔鄉、大安鄉、清水鎮、梧棲鎮、沙鹿鎮、龍井鄉、及大肚鄉等。

二、土地及面積：

本縣土地面積為 2,051.4712 平方公里，佔台灣地區土地總面積 5.74% ，其中平地鄉鎮面積為 1,013.6520 平方公里，佔全縣總面積 49.41% 而山地鄉面積為 1037.8192 平方公里，佔全縣總面積 50.59% 。

三、土地利用與分配：

九十二年底本縣公私有土地利用情形，根據地政單位登記資料顯示，公私有登記土地面積為 166,964.4367 公頃，佔本縣土地面積 205,147.1200 公頃之 81.39% ，而較去年底 166,888.9588 公頃增加 75.4779 公頃，增加 0.05% 。

在已登錄土地面積中，屬於非都市土地部份（甲種建築、乙種建築、丙種建築、丁種建築、農牧、林業、養殖、礦業、窯業、交通、水利、遊憩、國土保安、墳墓、特定目的事業、其他、暫未編定用地）共為 68,532.2786 公頃，佔登錄地 166,964.4367 公頃之 41.05% ；而都市用地部份為 98,432.1581 公頃，佔 58.95% 。

貳、人口

戶口統計資料為提供政府釐訂各項施政措施之最基本資料，如研究人口之特性、推論未來之消長趨勢，人口各種質量相關組合、提供生命表之編製以及學術性研究等，以應政治、軍事、教育、經濟建設及人力運用之重要依據。

一、人口分佈與密度：

根據民國九十二年底戶籍登記資料顯示：本縣現在人口已達 1,520,376 人，較九十一年底 1,511,789 人增加 8,587 人，增加率為 0.57% 。

根據統計民國九十二年全年遷入本縣人口數為 68,719 人，而自本縣遷出人口為 68,642 人，亦即淨增加 77 人。

現住人口性別方面：從性別組合得知九十二年底男性為 778,135 人，佔 51.18%，女性為 742,241 人，佔 48.82%。其性比例為 104.84，較上年底性比例 105.06 減少 0.22。

人口密度方面：民國九十二年底每平方公里為 741.11 人，較九十一年底每平方公里人口密度 736.93 人，增加 4.18 人。就九十二年底本縣各鄉鎮市人口中，縣轄市中以大里市每平方公里 6,278.89 人為最高，豐原市 3,953.62 人次之，鄉鎮以潭子鄉每平方公里 3,644.92 人最密，梧棲鎮 3,120.16 人次密，而以和平鄉每平方公里 10.90 人最稀。

戶數方面：民國九十二年底全縣總戶數為 416,178 戶，較九十一年底 408,919 戶，增加 7,259 戶。戶量〔每戶平均人口數〕為 3.65 人，較九十一年底戶量 3.70 人減少 0.05 人。顯示家庭組成逐漸走向小家庭制度，為農業社會蛻變工商社會型態之自然現象。

再就各鄉鎮市人口分佈情形觀之：民國九十二年底以大里市居多為 181,308 人，佔全縣人口 11.93%；太平市 169,969 人，佔 11.18%居次；縣治所在地豐原市 162,828 人，佔 10.71%居第三位；而本縣唯一山地鄉和平鄉為 11,309 人為最少，僅佔 0.74%。

綜合以上可知本縣人口密度高者皆集中於台中市衛星地區，就整個地區來看其人口分佈並不均衡、相當懸殊，須藉開闢交通、分散工業區之設置，改善居民生活環境與素質，以調整人口分佈趨於均衡，以紓解人口密集地區的人口壓力。

二、自然增加與社會增加：

本縣九十二年人口自然增加數(出生人數減死亡人數)為 8,491 人。社會增加數(遷入人數減遷出人數)為 68,642 人。

三、教育概況：

我國教育極為普及，自民國五十七年實施九年國民義務教育後，人口的素質急速提高。從戶籍登記之教育程度資料顯示出來，滿十五足歲以上者，九十二年底共有 1,191,536 人，佔全縣總人口 78.37%，較九十一年底滿十五足歲以上者 1,174,617 人，增加了 16,919 人。而其中研究所 17,485 人，大學 118,713 人，專科 154,771 人，高中、職 429,407 人，國中、初職 207,440 人，小學 218,732 人，自修 5,953 人，不識字者為 39,035 人；其中不識字者隨人口年齡遞減而減少，教育普及確實使國民識字率增加。

四、婚姻狀況：

民國九十二年底本縣現住人口婚姻中：未婚有 739,770 人，佔總人口 48.66%；有偶 668,853 人，佔 43.99%；離婚有 49,576 人，佔 3.26%；喪偶有 62,177 人，佔 4.09%。

本縣現住人口婚姻結構

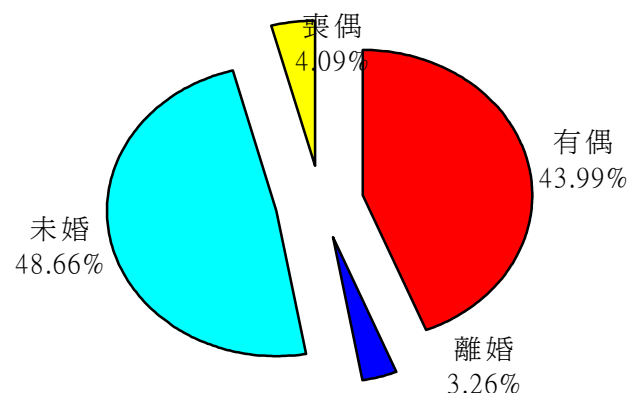

參、行政組織

一、行政組織

本縣在日據時期為台中州，光復後改制為縣，設治於員林鎮，轄員林、彰化、北斗、豐原、大甲、東勢、大屯、南投、玉山、能高、竹山、中峰等 12 區，計 59 鄉鎮；39 年行政區域調整，設治於豐原鎮，轄有豐原、東勢、大甲、清水、沙鹿、梧棲等 6 鎮，后里、神岡、潭子、大雅、新社、石岡、外埔、大安、烏日、大肚、龍井、霧峰、太平、大里、和平等 15 鄉〔豐原鎮於 65 年 3 月 1 日升格為縣轄市改稱豐原市，大里鄉於 82 年 11 月 1 日升格為縣轄市改稱大里市，太平鄉於 85 年 8 月 1 日升格為縣轄市改稱太平市〕共為 21 鄉鎮市。

本府九十二年底組織計設：民政、財政、建設、教育、工務、農業、社會、兵役、地政、勞工 10 局、秘書、主計、人事、計畫、新聞、政風、法制、資訊 8 室、所屬機關有警察局、消防局、稅捐稽徵處、衛生局〔轄鄉鎮衛生所 22 所〕、環境保護局、文化局、交通旅遊局、慢性病防治所、縣立文化中心、縣立港區藝術中心、縣立體育場、風景區管理所、忠烈祠管理所、家畜疾病防治所及戶政事務所 21 所、地政事務所 7 所、高級中學 5 所、國民中學 44 校、國民小學 162 校、鄉鎮市公所 21 所〔轄公

有市場、清潔隊、圖書館、殯儀館、托兒所〕。

二、公教人員

- 1、職 等：民國九十二年底全縣公教人員為 18,956 人，簡薦委任〔派〕人員 4,239 人，佔 22.36%，警察人員 3,014 人，佔 15.90%，校長及教師 11,266 人，佔 59.43%，醫事人員 437 人，佔 2.31%。
- 2、年齡別：未滿 30 歲者 2,893 人，佔 15.26%，30 歲至未滿 40 歲者 8,897 人，佔 46.94%，40 歲至未滿 50 歲者 5,112 人，佔 26.97%，50 歲至未滿 60 歲者 1,801 人，佔 9.50%，60 歲以上者 253 人，佔 1.33%。平均年齡為 38 歲。

本府暨所屬機關公務人員數—按年齡分

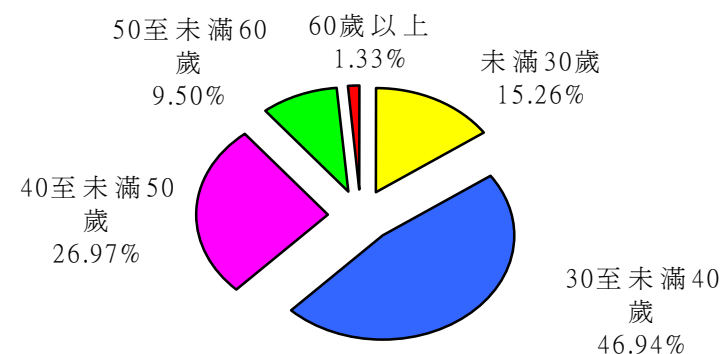

- 3、學歷別：大專以上 16,415 人，佔 86.60%，高中高職學校 2,511 人，佔 13.25%，國中以下 30 人，佔 0.16%。

本府暨所屬機關公務人員數—按學歷分

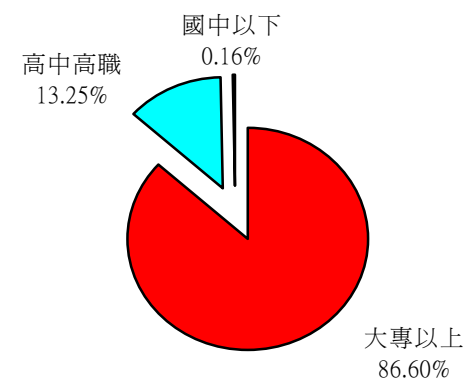

肆、農、林、漁、牧

一、農業：

本縣土地遼闊，偏遠地區尚未充分開發，仍保持農村型態。由於地處亞熱帶、雨量充沛，極適於農耕；惟近年來縣市工商業發展迅速，用地需求日殷，導致農業勞動力人口外流，農業經營已逐年減少。

(一)、耕地面積

九十二年底本縣耕地面積 51,134.21 公頃，占土地總面積 205,147.12 公頃之 24.93%，較上年底之 51,502.21 公頃，減少 0.71%，其中水田 25,544.00 公頃占耕地面積之 49.95%，旱田 25,590.21 公頃，占耕地面積 50.05%。

耕地分布以和平鄉 8,012.00 公頃居首，占全縣耕地面積 15.67%；霧峰鄉 4,923.85 公頃居次，占 9.63%；東勢鎮 4,579.34 公頃居第三位，占 8.96%；而以梧棲鎮 583.60 公頃最少，占 1.14%。

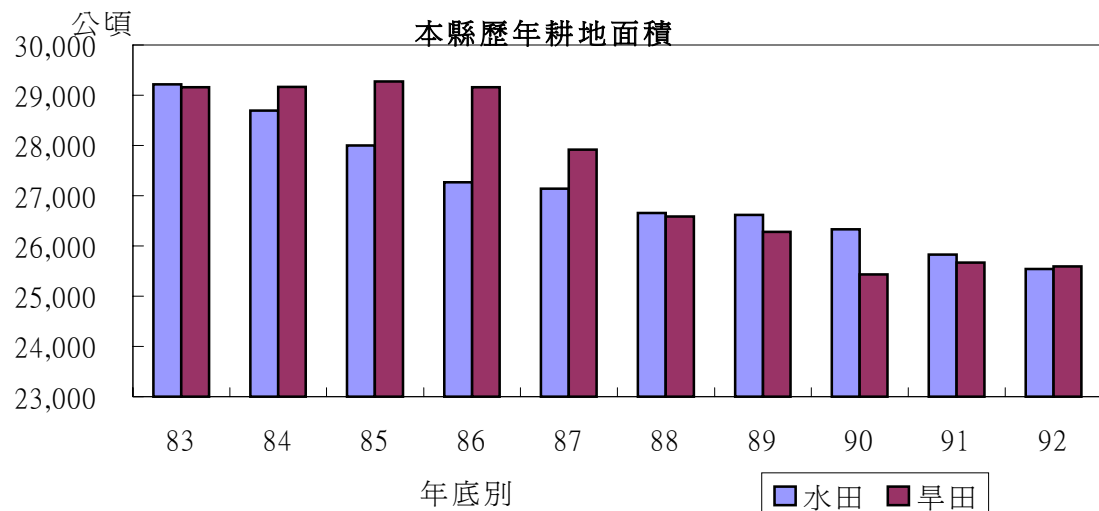

(二)、農戶人口數

九十一年底本縣農戶 54,455 戶，占全縣總戶數 408,919 戶之 13.32%，其中自耕農

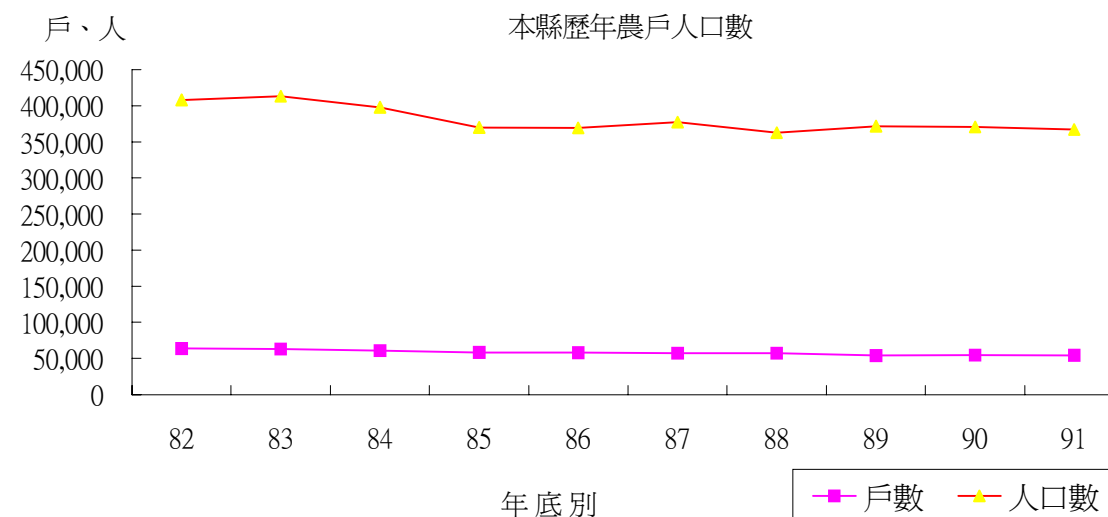

43,997 戶占本縣農戶數 80.80%，半自耕農 5,489 戶占 10.08%，佃農 4,893 戶占 8.99%，非耕種農 76 戶占 0.14%。農戶人口 312,340 占全縣總人口數 1,511,789 人之 20.66%，較上年底之 315,692 人減少 1.06%。

(三)本縣主要農產品

1.稻穀(糙米)：九十二年種植面積 29,454 公頃，較上年 30,607 公頃減少 3.77%，而收穫面積 29,454 公頃，較上年 30,600 公頃減少 3.75%；糙米生產 141,464 公噸，較上年 145,211 公噸減少 3,747 公噸；每公頃平均產量 4,803 公斤，較上年單位面積產量 4,745 公斤，增加 1.22%。

2.甘薯：九十二年收穫面積 909.55 公頃，較上年 780.50 公頃增加 16.53%，生產量 24,052.26 公噸，較上年 20,127.17 公噸，增加 3,925.09 公噸，每公頃平均產量 26.44 公噸，較上年每公頃平均產量 25.79 公噸增加 2.52%。

3.玉蜀黍：九十二年收穫面積 165.62 公頃，較上年 198.36 公頃，減少 16.51%，生產量 968.71 公噸，較上年 1,170.65 公噸，減少 201.94 公噸，每公頃平均產量 5.85 公噸，較上年 5.90 公噸，減少 0.05 公噸。

4.生食甘蔗：九十二年收穫面積 7.31 公頃，較上年 8.10 公頃，減少 9.75%，生產量 329.07 公噸，較上年 310.75 公噸，增加 18.32 公噸，每公頃平均產量 45.02 公噸，較上年每公頃平均產量 38.36 公噸，增加 17.36%。

5.落花生：九十二年收穫面積 310.82 公頃，較上年 248.87 公頃，增加 24.89%，生產量 624.58 公噸，較上年 460.45 公噸，增加 35.65%。

6.蔬菜類：九十二年蔬菜總產量 106,359.07 公噸，較上年 102,889.59 公噸，增加 3.37%，收穫面積 5,014.61 公頃，較上年 5,144.46 公頃，減少 2.52%。

7.果品類：以梨收穫產量最大，次為柑桔。梨收穫面積為 5,617.55 公頃，總產量為 84,763.20 公噸，每公頃平均產 15.09 公噸，較上年 80,952.47 公噸，增加 3,810.73 公噸。九十二年柑桔類收穫面積為 2,663.25 公頃，總產量為 50,598.63 公噸，每公頃平均產量 19.00 公噸，較上年 42,134.98 公噸，增加 8,643.65 公噸。

二、林業:

台灣地區屬海島型，高度在 500 公尺以上之山地陵，約占台灣地區土地面積 36,000.06 平方公里(包括陸地 35,961.21 平方公里及海埔新生地 38.85 平方公里)之 45%，堪稱為山林國家，林木逐形成了我國主要資源，不但可應國內需要，猶可生產外銷，爭取外匯。因此，近年來政府在加強推行造林，以保護森林資源。另一方面由於台灣地區地理特殊，四面環海，故須維護水土保持須限制林產開採確保地形之完整性。對於林業經營方針方面，政府訂定妥善可行的長期計劃，其重點為未造林之林地全部完成造林，砍伐隨即造林，增加森林資源之蓄積，提高單位面積林木產量，以促進林業質與量的再發展。

(一)、造林面積與數量

本縣九十二年造林面積 50 公頃，較上年 43 公頃，增加 7 公頃，造林數量九十二年 136,000 株，較上年 162,000 株，減少 26,000 株；按樹種分，闊葉樹 112,000 株，占 82.35% 為最多，針葉樹 24,000 株，占 17.65%。

(二)、森林主產物砍伐生產面積與數量

九十二年本縣林木所砍伐之立木材積 0 立方公尺(1 立方公尺約為 300 材)；竹的方面九十二年砍伐數為 0 支。

九十二年本縣木材生產 0 立方公尺；竹的生產九十二年為 0 支。

(三)、森林災害

九十二年本縣森林災害為 0 次，災害面積是 0 公頃。

三、漁業:

本縣沿海之鄉鎮有大甲、外埔、大安、清水、梧棲、沙鹿、龍井、大肚等鄉鎮，海岸線北起房裡溪、南迄大肚溪口止，全長 38 公里，均為沙灘海岸，潮差大，地形緩和傾斜，有梧棲、松柏、五甲、麗水、塭寮、北汕等漁港，所經營的漁業種類主要為近海及沿岸漁業，民國九十二年全縣漁業總生產值為新台幣 26,408 萬元。

本縣近年除了陸續投入經費進行漁港之改善外，也配合休閒觀光之需要，發展中部地區之娛樂漁業，梧棲漁港成立全國第一個假日漁市，目前已成為台灣中部地區享有盛名之觀光遊憩據點。

(一)、漁業從業人數

九十二年底漁業從業人數 6,577 人，其中專業 1,371 人，佔總數之 20.85%，兼業 5,206 人占總數之 79.15%。以漁業別分，從事遠洋漁業者為 3 人，從事近海漁業者 1,303 人，從事沿岸漁業者 5,067 人，從事海面養殖業者 18 人，從事內陸漁撈業者 5 人，從事內陸養殖漁業者 181 人。

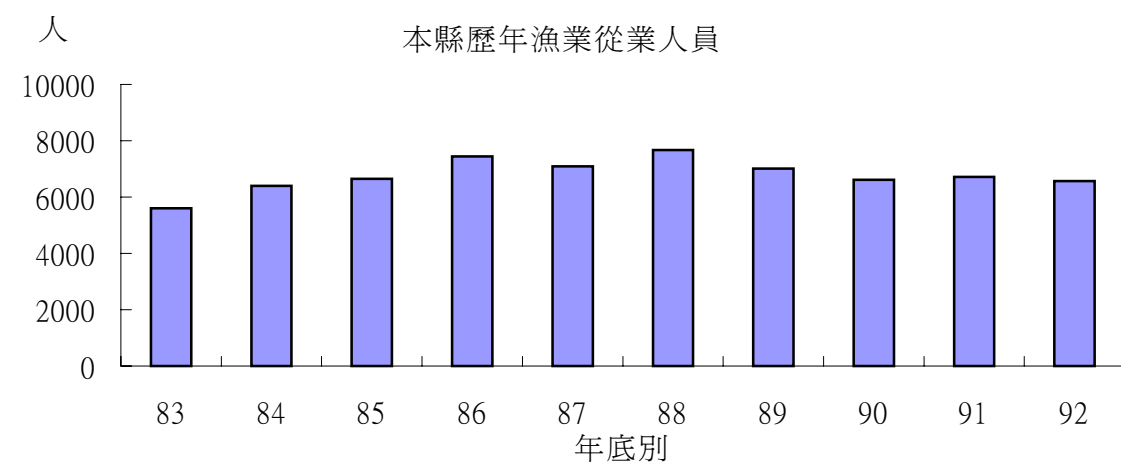

(二)、漁戶數及漁民人口數

九十二年底本縣漁戶數為 1,230 戶，較上年底 1,278 戶減少 48 戶，其中以沿岸漁戶 945 戶為最多，占 76.83%，其次為近海漁戶 251 戶，占 20.41%。漁戶人口數為 4,834 人，較上年底 4,997 人，減少 163 人。

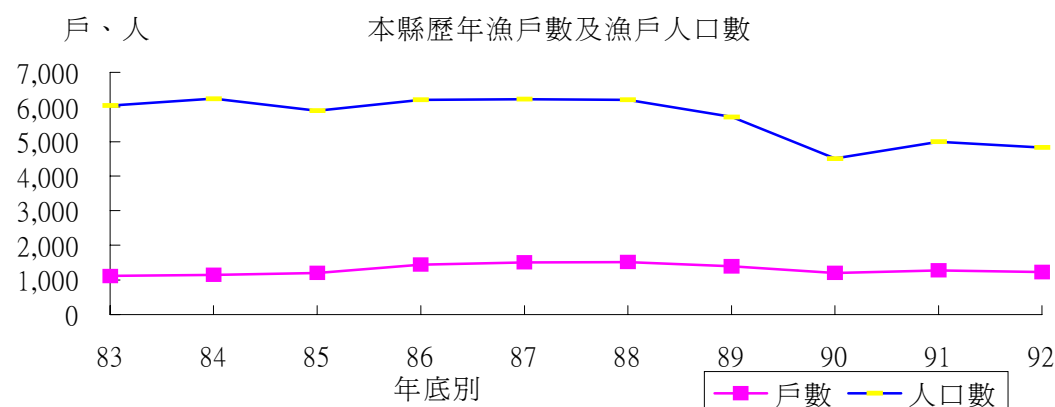

(三)、漁獲量

民國九十二年底漁獲量 3,223 公噸，較上年 2,842 公噸增加 381 公噸，增加 13.41%；其中近海漁獲量 2,430 公噸，占 75.40%，沿岸漁獲量 407 公噸，占 12.63%，海面養殖漁獲量 41 公噸，占 1.27%，內陸養殖漁獲量 345 公噸，占 10.70%。

(四)、漁船數

九十二年底本縣裝設有動力之漁船共有 169 艘，較上年 165 艘增加 4 艘，總噸數 2,399.59 噸，較上年 2,334.73 噸增加 64.86 噸，其中以動力舢舨 53 艘占 31.36% 為最多，未滿 5 噸漁船 37 艘次之，占 21.89%，再次之為 20-未滿 50 噸 36 艘，占 21.30%。

四、畜牧：

畜牧事業原係農村副業，由於政府積極發展畜牧生產，同時顧及維護環境衛生，促進國民健康，輔導設置畜牧專業區，鼓勵發展畜牧事業，改進農村經濟，推廣綜合性擴大生產計畫，充分屠宰供應及拓展外銷，使畜牧業邁進企業化的新里程碑。

(一)、家畜

九十二年底本縣乳牛現有頭數 3,019 隻，較上年底之 2,842 隻增加 177 隻，增加 6.23%；另豬現有頭數 170,694 隻，較上年底 176,693 隻，減少 3.40%；鹿現有頭數 1,814 隻，較上年 2007 隻減少 193 隻，減少 9.62%；羊現有頭數 8,147 隻，較上年底 9,313 隻減少 1,166 隻，減少 12.52%；兔現有頭數 2,781 隻，較上年 3,155 隻減少 374 隻，減少 11.85%。

九十二年本縣牛屠宰頭數 391 頭，其中黃牛及雜種牛 14 頭，乳牛 377 頭，較上年之屠宰頭數 472 頭減少 81 頭；羊屠宰頭數 3,288 頭，較上年 3,808 頭減少 520 頭，減少 13.66%；九十二年豬的屠宰頭數為 243,387 頭，較上年 254,374 頭減少 10,987 頭，減少 4.32%。

(二)、家禽

- 1.雞：九十二年底本縣雞共有 3,883 千隻，較上年底之 4,622 千隻減少 739 千隻，減少 15.99%。
- 2.鴨：九十二年底本縣鴨共有 238 千隻，較上年底之 270 千隻減少 32 千隻，減少 11.85%。
- 3.鵝：九十二年底本縣鴨共有 75 千隻，較上年底之 91 千隻減少 16 千隻，減少 17.58%。
- 4.火雞：九十二年底本縣火雞共有 9 千隻，較上年底之 11 千隻減少 2 千隻，減少 18.18%。

伍、工、商業及市鄉建設

現代經濟社會進步迅速，競爭激烈，再因台灣地區是一個海島，對外貿易依存高。所以政府積極發展高精密、高科技工業，提高競爭力，實為當前我國致力經濟建設的主要任務之一。

一、工廠登記家數：

九十二年底本縣工廠登記家數為18,304家，較上年底之14,110家增加4,194家，增加29.72%。就業別分：以機械設備製造修配業4,858家最多，占26.54%，金屬製品製造業3,389家次之，占18.52%；若按鄉鎮市別分：太平市之3,115家最多，占17.02%，大里市2,718家次之，占14.85%，最少為和平鄉，只有5家。

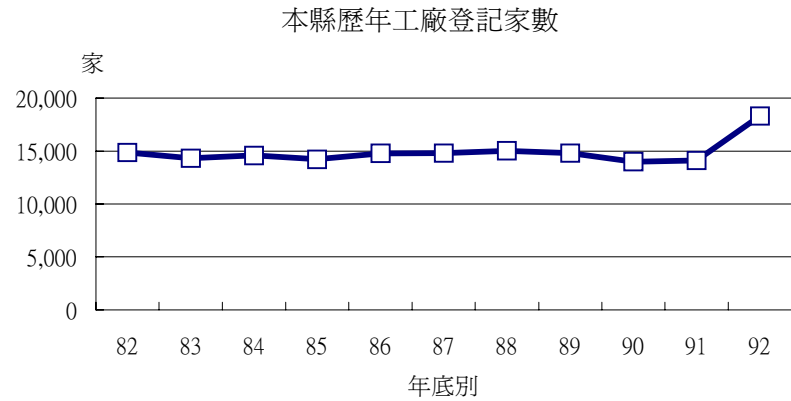

二、商業登記家數與資本額：

九十二年底本縣商業登記家數58,250家，較上年底之57,584家增加666家，增加1.16%。九十二年底本縣商業登記資本額為7,287,708千元，較上年底之7,044,993千元增加242,715千元，增加3.45%。

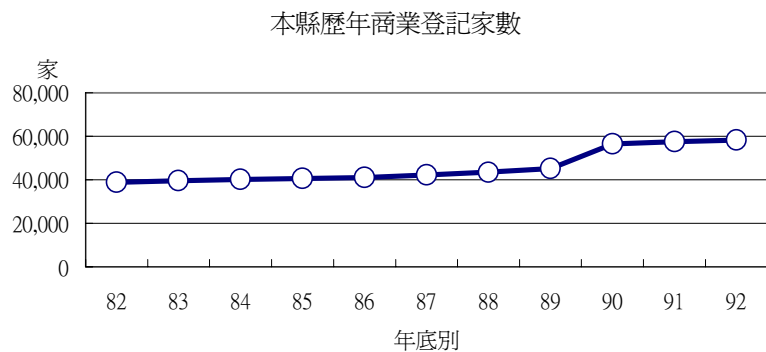

三、公司登記家數與資本額：

九十二年底本縣公司登記家數為34,700家，較上年底之 34,648家增加52家，增加0.15%。九十二年底本縣公司登記資本額為372,760,000千元，較上年底之368,844,000千元增加3,916,000千元，增加1.06%。

若按種類別分：以有限公司23,572家最多，占67.93%，股份有限公司11,118家居次，占32.04%；若以行業別分：則以製造業18,360家最多，占52.91%，批發及零售業6,769家居次，占19.51%。

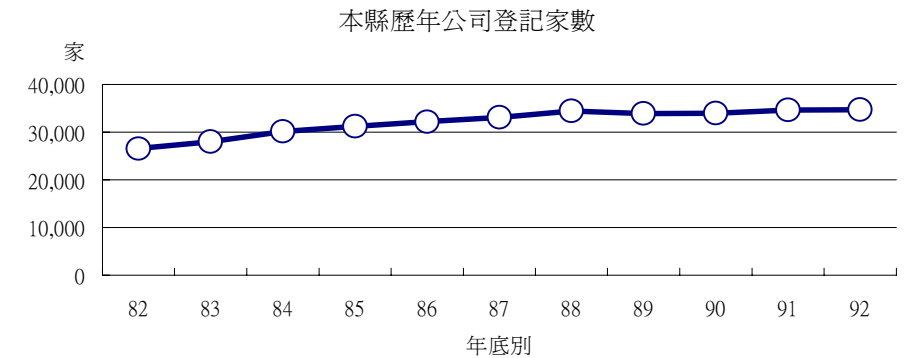

四、都市計畫面積、人口、密度：

至九十二年底止本縣共有三十個都市計畫區，總面積為333.96平方公里，都市計畫區現況人口數為1,050,103人，較上年底之1,112,053人減少61,950人，減少5.57%，九十二年底現況人口數為計畫人口數1,219,533人之86.11%。九十二年底現況人口密度為每平方公里為3,144人，較上年底之3,275人減少131人。

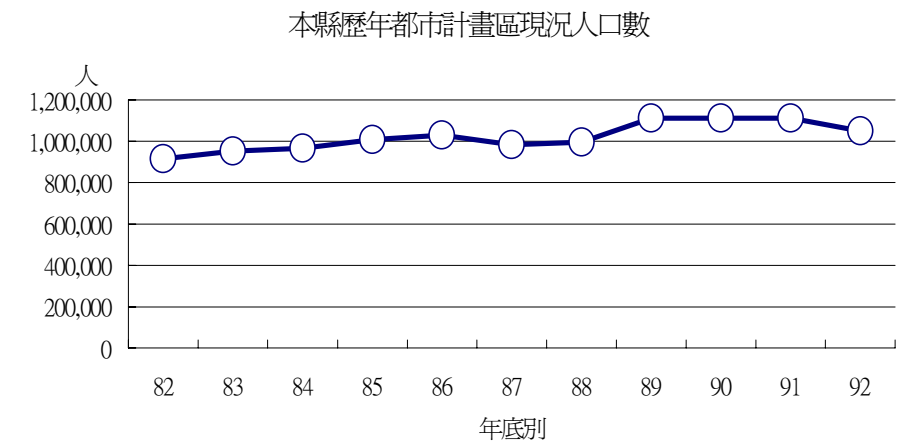

五、房屋建築面積——總樓地板面積：

九十二年本縣總樓地板面積為 1,341,784平方公尺，其中都市計畫區內住宅 656,176平方公尺佔48.90%，非住宅538,555佔40.14%。若按構造別區分：以鋼筋混凝土房屋面積1,108,084平方公尺為最多，占總面積 82.58%，其次為鋼骨鋼筋混凝土房屋面積為226,792平方公尺，占總面積16.90%。

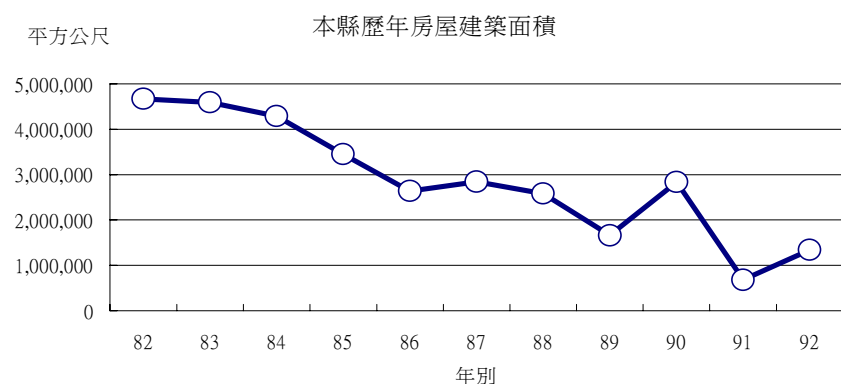

六、自來水供水普及率：

九十二年底本縣實際供水人口數為1,279,115人，較上年底的1,264,651人增加 14,464人，增加1.14%。九十二年底供水普及率為 84.13%，較上年底之 83.65%減少 0.48個百分點。而在鄉鎮市別方面：以神岡之供水普及率 95.82%為最高，其次為大雅鄉之95.29%，最低為和平鄉之10.06%。

陸、金融、財稅

財政為庶政之母，它是政府行政執行上基本需要，一方面要確保財政責任之維持不變，一方面要輔助施政計劃，得以順利進行之原動力。因此，財政收支關係著一國政務之推展，配合經濟之需求發展，至關重要。

政府財政收支包括總預算及特種基金，其主要功能為明瞭各級政府之收入、消費與投資，須加分析其歲入及歲出內容比重與餘絀預決算執行情形，並為明瞭稅課徵收入與稅源分佈情形，作彙總時統計，以提供財務管理，研訂財經計劃之重要資料。

預算為財政收支之依據，亦為施政計劃的數字方案，決算為財政收支之結果，及為施政結果之表徵。

由於因應政治、經濟、教育及社會等需求，致使政府財政收支亦隨之日趨增加。預算大別分類包括經常性收支及資本性收支；經常性收入，諸如稅捐收入、公賣利益、財產及企業所得、規費收入、罰款及賠償收入、捐獻及贈與收入及工程受益收入項目。經常性支出，諸如機關人員人事費、事務費、辦公設備、文具用品及債務付息等。上列經常性收入愈多，即可顯示財政基礎愈鞏固。至於經常性支出，即不宜任意增加。

再就資本性收入而言，包括如公產出售以及各項債務性收入，係對彌補財政赤字之臨時性收入，除因經濟建設之必要外，通常以愈少愈佳。至於資本性支出，包括投資及債務還本等之支出。此項支出如愈多愈可顯示政府財政之穩固及健全。

一、金融概況

九十二年底在本縣境內金融機構共計250家，其中本國銀行149家，農會信用部87家，信用合作社7家，其他5家。

1.存款

本縣九十二年底本縣境內金融機構存款餘額總計997,024百萬元。其中本國銀行673,101百萬元占67.51%，郵政儲金188,988百萬元占18.96%，基層金融機構134,935百萬元占13.53%。

2.放款

本縣九十二年底本縣境內金融機構放款餘額總計388,433百萬元。其中本國

銀行335,013百萬元占86.25%，基層金融機構53,420百萬元占13.75%。

二、本縣總預決算

本縣地方總預算本著量入為出之編列原則，統籌運用財力資源，就可靠財力資源範圍內按年度施政計劃，視輕重緩集急，審慎編列妥切運用，以宏預算功能，並須謀求地方建設持續發展為優先及照顧大眾利益，提高人民生活水準。

1.歲入預算：

九十二年度歲入預算總額為33,106,470千元，較上年度32,187,304千元，增加2.86%，就歲入來源觀察，以補助及協助收入17,837,372千元，占53.88%為首位；稅課收入13,071,579千元，占39.48%居次，其他2,197,519，占6.64%。

九十二年度歲入預結構圖

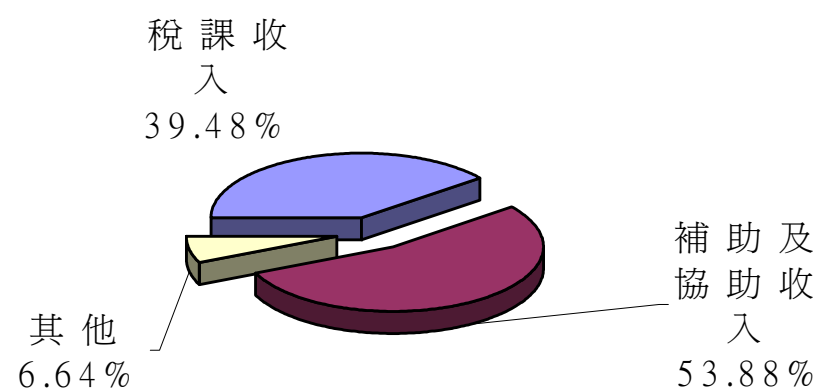

2.歲出預算：

九十二年度歲出預算33,628,071千元最高，較上年度29,686,058千元增加3,942,013千元，增加13.28%。其中以教育支出14,187,706千元為最多，佔42.19%，其次警政支出3,274,200千元佔9.74%，交通支出2,415,520千元佔7.18%，退休撫卹給付支出2,190,552千元佔6.51%，福利服務支出2,026,475千元佔6.03%，其他9,533,618千元佔28.35%。

3.縣總決算

本縣九十二年度歲入決算數為28,007,377千元，較上年度29,717,685千元減少5.76%，歲出決算數32,325,057千元，較上年度33,232,914千元減少2.73%。

三、稅 課

本縣稅賦來源，近年來已大量增加。主要原因係由於經濟社會之快速成長，工商業愈形繁榮，導致國民所得提高，而所得稅隨之增加必然趨勢，以及積極擴展對外貿易關稅之增加所致。

再以我國歷年稅賦行政之改進，以全國總供需預測賦稅增加趨勢，使稅源鞏固以及直接稅體系之建立，稅捐減免及外銷品退稅等措施之加強頗著成效，乃能使賦稅收入成為國家主要財源，以支持國防、經濟、社會及教育等建設之需要。

也因時代環境變遷，今昔有很大之差異，如早期稅收較高之稅目，有些稅仍有目其一定重要程度如貨物稅，而有些稅目今已停繳如田賦等，而早期稅收很少的土地增值稅，現在已變成稅收主要來源，凡此種種，皆因整個大環境的改變所致，茲將本縣今昔稅賦來源簡述如下：

1.稅捐實徵數：

本縣之稅收分為國稅與縣稅二類，國稅包括營利事業所得稅、綜合所得稅、遺產及贈與稅、貨物稅、證券交易稅、期貨交易稅、營業稅等七種；縣稅則分為使用牌照稅、印花稅、田賦、地價稅、土地增值稅、房屋稅、屠宰稅、娛樂稅及契稅等八種，另尚包括教育捐及罰鍰。

九十二年度本縣各項稅捐實徵數為57,591,456千元，其中國稅為45,499,645千元，佔79.00%、縣稅12,091,811千元，占21.00%。如與上年度實徵數較，增加5,029,862千元增加9.57%。

2.稅捐納庫數

本縣稅捐實徵數依規定需繳納至中央統籌分配專戶及縣庫。九十二年度納庫數為12,091,811千元，其中中央統籌分配專戶649,809千元占5.37%、縣庫8,449,577千元占69.88%。如與上年度比較，則減少1,732,982千元減少12.54%。

柒、交通運輸

由於國民所得提高，本縣近十年來汽機車數量成長相當迅速，引發的交通問題亦日益嚴重，所以如何解決這一令人頭痛的問題也是當今政府施政決策的重點。

一、車輛登記：

九十二年底本縣車輛登記總計有1,317,354輛，較上年底之1,273,697輛增加43,657輛，成長3.43%。其中機踏車844,249輛為最多，占64.09%，小客車387,929輛次之，占總計29.45%。

本縣九十二年底車輛登記數

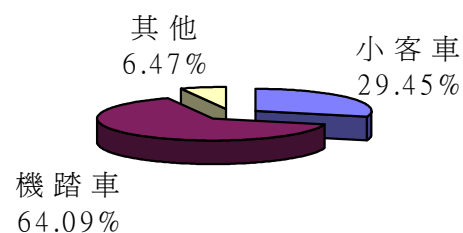

二、公路里程概況：

九十二年本縣公路里程數為1,289.24公里，其中以鄉道697.96公里，占總計之54.14%為最高，其次為省道之346.05公里，占26.84%，再其次為專用道路及縣道，分別為152.42公里、92.80公里。

本縣九十二年公路里程數

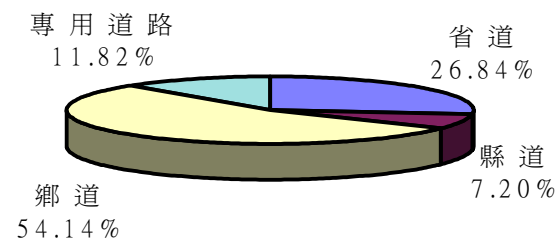

捌、教育文化

教育工作屬於長期性之投資事業：諸凡經濟發展及國防建設各過程中所需之各項人力，均有賴教育部門之培養及供應。

政府遷台以來，由於社會經濟發展快速，民生日裕，各級教育均呈現長足進步，基於教育之優劣關係國家興衰，本縣教育單位無不致力於針對教育措施，日益改進，提高教育水準，並注重質與量均衡發展，以應教育政策得以配合各階段國家經濟建設發展之需要。

一、高等教育：

高等教育包括研究所、大學、獨立學院與專科學校，而其中研究所、大學、獨立學院以研究高深學術、培養專業人才為宗旨，專科學校則以教授應用科學，養成技術人才為目標。

九十二學年度本縣境內共有大學院校 6 所，班級數 1,101 班，較上學年度 1,023 班，增加 78 班，增加 7.62% ，學生 58,608 人，較上學年 56,578 人，增加 2,030 人，即增加 3.59% ，教職員 2,325 人，較上學年 2,189 人，增加 136 人，增加 6.21% 。

二、中等教育：

中學教育在整個學制上為銜接國民教育與高等教育之重要一環；高中三年則在培養青年之學習興趣與能力，俾作研究高深學問之準備。職校教育則旨在授與青年生產知識與技能，培養青年技術研究之基礎，俾畢業後能手腦並用，從事實際生產工作。

本縣九十二學年度共有高級中學 22 所，較上學年度增加 1 所，班級數 592 班，較上學年度 561 班，增加 31 班。學生 25,574 人，較上學年 24,183 人，增加 1,391 人。（含國立高中 4 所，共 171 班，學生數 6,789 人；縣立中學 5 所，共 82 班，學生數 3,208 人；私立高中 13 所，336 班，學生數 15,486 人）。

九十二學年度職業學校（含高中附設職校）有 5 所，班級數 516 班，較上學年度 492 班，增加 24 班，增加 4.88% 。學生 21,074 人，較上學年 20,259 人，增加 815 人，增加 4.02% 。（含國立職業學校 5 所，211 班，學生數 7,421 人；私立高中附設職校 8 所，305 班，學生數 13,653 人）。

本縣高中、高職學生數成長趨勢

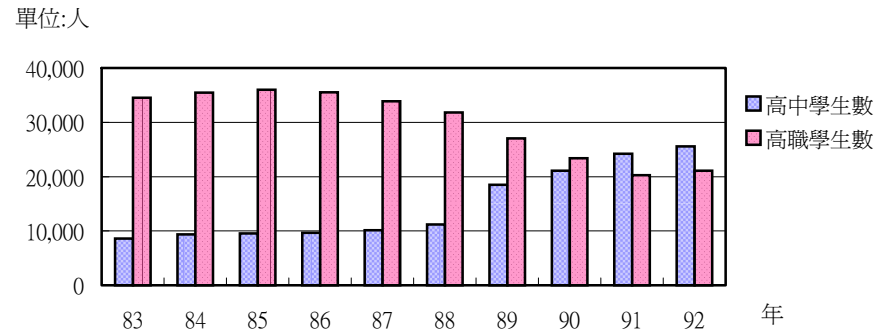

三、國民教育：

本縣九十二學年度國民中學 44 所，班級數為 1,989 班，較上學年度 2,010 班，減少 21 班，減少 1.04%；學生數為 72,899 人，較上學年度 72,623 人增加 276 人，增加 0.38%；其中男生 38,447 人佔 52.74%，女生 38,255 人佔 47.26%。

本縣九十二學年度國民小學 162 所，與上學年度相同；班級數為 4,611 班，較上學年度 4,570 班增加 41 班，增加 0.90%；學生數為 142,284 人，較上學年度 142,518 人減少 234 人，減少 0.16%；其中男生 73,960 人佔 51.98%，女生 68,324 人佔 48.02%。本縣學校之增設，係配合社區之發展，以便減輕小學生上下學交通之困擾。

四、學前教育：

本縣九十二學年度專設幼稚園 69 所（全屬於私立幼稚園）。兼設 60 所（全屬於公立），班級數 369 班，較上學年度 364 班，增加 5 班；學生數 8,935 人，較上學年度 8,844 人增加 91 人，增加 1.03%。

五、補習教育：

補習學校內容是以未能受正規教育之青年，使其提高教育程度，補充應用知識，並傳授實用技術及增進生產能力為目的。

本縣九十二學年度設有補校 52 所，其中小學補校 22 所，國中補校 15 所，高級進修補校 15 所。國小補校學生 1,344 人，國中補校學生 679 人，高級進修補校學生 10,248 人。

六、國中、國小學生視力檢查：

本縣九十二學年度國中學生裸視檢查人數為 73,163 人，經檢查視力正常人數為 25,066 人，視力不良人數為 48,097 人。本縣九十二學年國小學生裸視檢查人數為 141,941 人，經檢查視力正常人數為 89,137 人，視力不良人數為 52,804 人。

七、社會教育：

本縣為彌補市民學校正規教育之不足，乃積極推行社會教育，範圍包含學校式社會教育（指短期補習班）、特殊式社會教育及一般式社會教育。

本縣有短期補習班 920 家，包括文理類 446 家、技藝類 474 家；本縣現有一般文化機構有圖書館、文化中心、民俗文物館及產業特色館。九十二年底本縣文化機構之職員數 513 人。

玖、衛生

衛生行政工作，是建設現代化都市重要的一環。本縣衛生工作推行，經多年來之努力，已奠定良好基礎，諸如傳染病撲滅、環境衛生改善、家庭計畫推行及醫療設施充實等，均有顯著績效。此外傳染病預防、接種、藥物、藥商管理、病患門診服務等，與市民健康有關之工作，亦列為衛生行政重點，以期達成全民健康之目標。

一、醫事人員

民國九十二年全縣醫事人員共 9,903 人，較上年底 9,278 人增加 625 人，增加率 6.74%。其中如工作性質分：醫師 1,594 人佔 16.10%，中醫師 377 人佔 3.81%，牙醫師 542 人佔 5.47%，藥師 950 人佔 9.59%，藥劑生 640 人佔 6.46%，醫檢師 345 人佔 3.48%，醫檢生 9 人佔 0.09%，醫事放射師 174 人佔 1.76%，醫事放射士 12 人佔 0.12%，護理師 3,114 人佔 31.45%，護士 1,850 人佔 18.68%，助產士 27 人佔 0.27%，鑲牙生 9 人佔 0.09%，營養師 50 人佔 0.50%，物理治療師 118 人佔 1.19%，物理治療生 54 人佔 0.55%，職能治療師 32 人佔 0.32%，職能治療生 6 人佔 0.06%。

二、醫療機構及病床數

民國九十二年底公私立醫院診所家數計 1,278 家，其中醫院 35 家，診所 1,249 家。病床數共有 7,931 床，醫院病床數有 7,070 床，其中一般病床有 5,264 床，特殊病床有 1,806 床，而診所病床數共有 861 床。

本縣九十二年醫院病床數

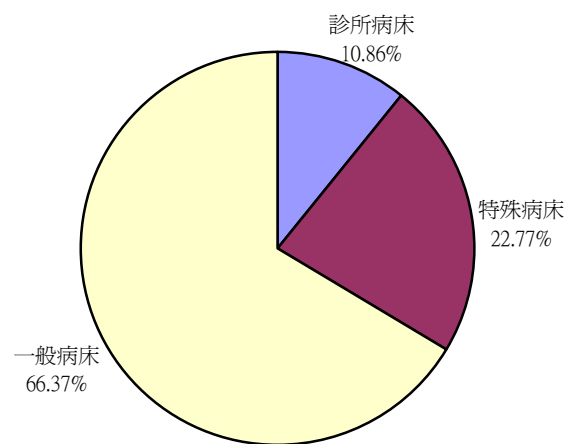

三、傳染病預防注射與接種人數

本縣防疫工作成效良好，國民衛生常識普及，各種法定傳染病的罹患率已顯著下降，其中急性法定傳染病如斑疹傷寒、天花、霍亂、鼠疫、狂犬病多年來已告絕跡，但因國際間交流頻繁，為防止各種疾病外來傳染，每年照例實施傳染病之各種預防接種。

民國九十二年接受各種預防接種者共 383,919 人次，其中以小兒麻痺口服疫苗 79,559 人次佔 20.72% 最多，日本腦炎疫苗 78,507 人次佔 20.45% 居第二。

四、藥商家數

藥商家數自民國八十三年底 1,636 家，增至九十二底 2,927 家，計增加 1,291 家，其中藥局 464 家，西藥商 324 家，中藥商 919 家，醫療器材商 1,220 家。鑑於偽劣禁藥危害人體健康甚鉅，衛生局依照藥商管理法經常加強藥商管理並嚴格執行查緝取締偽劣藥物，以維國民健康。

五、公共衛生稽查

政府為維護縣民之健康，經常派員稽查本縣各公共場所衛生安全，九十二全年共稽查 1,832 家次，並對不合格者加以輔導改善。

拾、環境保護

一、垃圾水肥清運處理

九十二年度本縣平均每日垃圾清運處理量為 976.5 公噸，較九十一年度之 1,039.66 公噸減少 63.16 公噸，減少率為 6.08%。

二、環境空氣品質

本縣環境空氣品質監測站九十二年設 3 站，總懸浮微粒 88.00 微克／立方公尺，落塵量為 2.46 公噸／平方公里／月。

本縣歷年來總懸浮微粒

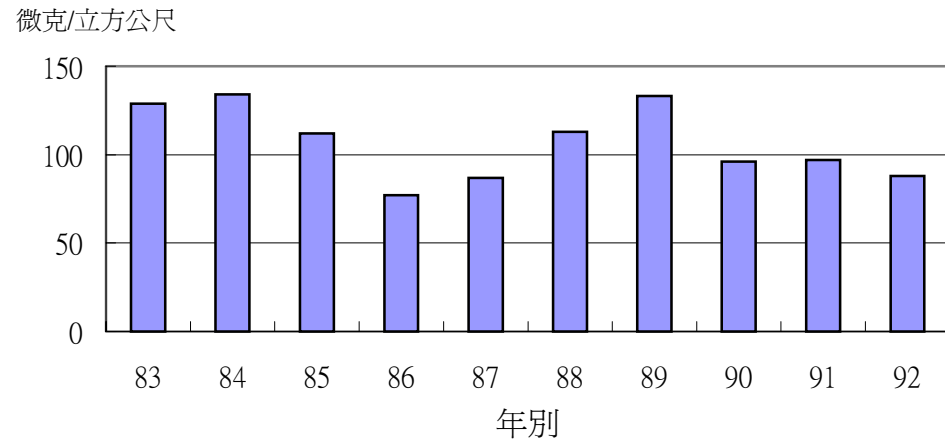

三、公害陳情案件

公害陳情案件九十二年為 5,662 件，較九十一年之 5,827 件減少 165 件，減少率為 2.83%。

拾壹、社會福利

本縣社會福利工作，係遵照民生主義經濟建設之要旨，以加強社會福利措施，改善人民生活，促進社會進步為目的，期使本縣成為安和、康樂之現代化都市，並達成全體縣民皆能老有所終、壯有所用、幼有所長、鰥寡孤獨廢疾者均有所養之理想目標。

一、人民團體：

1. 勞工團體：本縣民國九十二年底，勞工團體數有 228 單位，個人會員數為 107,120 人，團體會員數 211 單位。
2. 工商團體：本縣民國九十二年底，工商團體數有 106 單位，個人會員數為 23,224 人，團體會員數 94 單位。
3. 自由職業團體：本縣民國九十二年底，自由職業團體數有 153 單位，個人會員數為 23,979 人，團體會員數 21 單位。
4. 社會團體：本縣民國九十二年底，社會團體數有 948 單位，個人會員數為 168,686 人，團體會員數 1,601 單位。

二、宗教概況：

本縣民國九十二年底宗教寺廟教堂共有 905 所，計佛教 163 所、道教 602 所、理教 1 所、軒轅教 1 所、一貫道 10 所、天理教 1 所、天帝教 1 所、天主教 11 所、基督教 106 所。

三、合作事業：

民國九十二年底，本縣各業合作社計 317 單位(單位社 316 單位，聯合社 1 單位)，社員數 203,941 個(個人社員 203,721 個，法人社員 220 個)，股金總額 87,790,136 元；各類合作社以消費合作社 248 單位為最多，占總社數 78.23%，股金 27,705,322，占總股金 31.56%。

四、社區發展：

社區發展乃結合政府與民間力量，以改善社區居民生活品質。本縣截至民國九十二年度有社區協會數 362 個，並有社區活動中心 322 幢(包括修擴)。社區發展經費多運用於公共設施建設、生產福利建設、精神倫理建設。

五、低收入戶民眾傷病醫療狀況：

為改善低收入戶民眾生活並恢復其謀生能力，凡罹患傷病之一、二低收入民眾，均可依照規定向戶籍所在地之區公所申請核發低收入民眾施醫證，持往指定醫院免費就醫治療。

本縣民國九十二年核定低收入戶總戶數 2,076 戶，人數 4,933 人，分別占全縣總戶數及總人數之 0.51% 及 0.32%。九十二年本縣低收入民眾就醫住院 149 人次，計 1,061 日，門診 0 人次，醫療補助費用為 784,372 元。

本縣歷年低收入戶總戶數

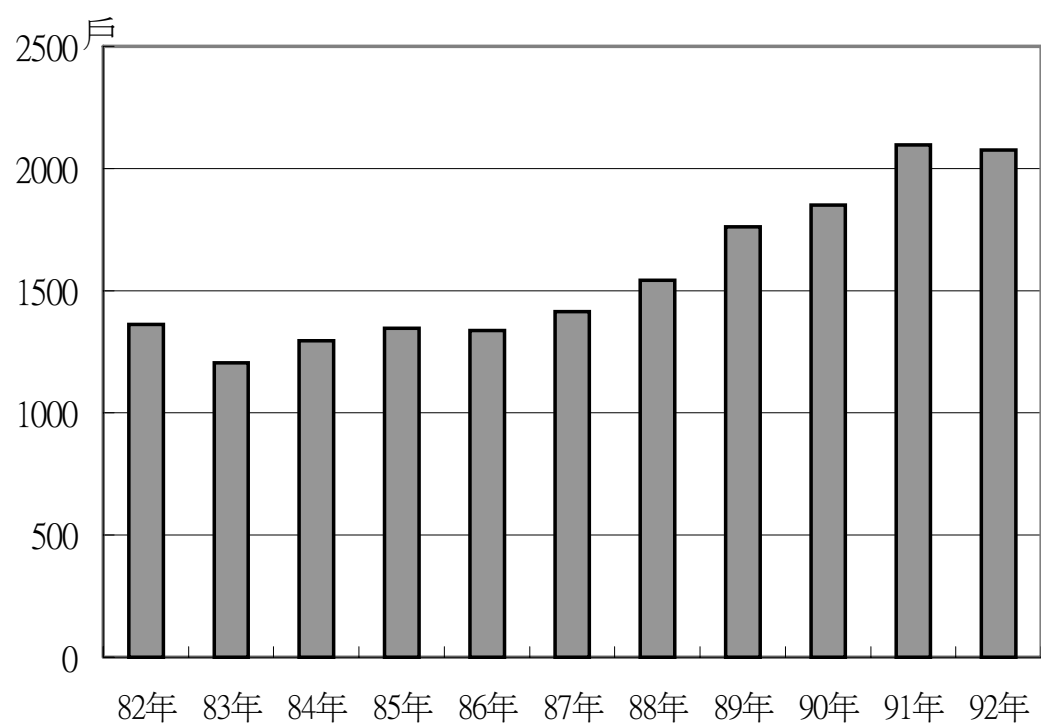

六、社會福利機構：

本縣九十二年底有老人福利機構 18 所，收容人數 568 人，推行老人福利服務工作。身心障礙機構有 7 所，收容人數有 344 人，辦理加強對殘障者之醫療照顧。另有兒童福利機構 2 所，少年福利機構 1 所及婦女福利機構 2 所。

拾貳、勞工行政

一、勞工爭議案件

由於社會結構變遷，經濟迅速發展，使勞工知識水準及要求資方給予福利的提升，致使勞資糾紛不斷的發生。

本縣九十二年勞資爭議件數有 733 件，較上〔九十一〕年 655 件，增加 78 件或 10.64%；參與爭議人數 1,247 人，較上年 1,127 人，增加 120 人或 9.62%。就勞資爭議原因言之，九十二年以契約爭議 384 項佔 46.83% 最多，工資爭議 266 項佔 32.44% 次之，職災爭議 92 項佔 11.22% 再次之。

二、勞工團體概況

由於勞工權益意識的日漸成熟，自組工會團體的意願亦有日漸趨緩之勢。民國九十二年底，本縣工會團體數有 228 個，較上年底 221 個，增加 7 個。又團體會員 211 個，較上年底 207 個，增加 4 個。個人會員有 107,120 人，較上年底 105,584 人，增加 1,536 人，或增加 1.43%。就各級工會觀察：以職業工會 154 個，佔 67.54% 最高，產業工會 72 個，佔 31.58% 次之，總工會 2 個，佔 0.88 又次之。

三、本縣事業單位勞資關係制度現況

民國九十二年底本縣有 18 家事業單位有訂定團體協約，較上年底 18 家家數不變；召開勞資會議有 113 家，較上年底 98 家增加 5 家，或增加 4.42%；另事業單位有分紅、入股與分紅入股，分別有 22 家、21 家及 9 家；有訂定工作規則者有 916 家，較上年 877 家增加 39 家，或增加 4.26%。

四、勞工教育概況

科技的進步與觀念的革新，近來發展是一日千里，辦理勞工教育，鼓勵勞工進修，使其知識、工作技能及觀念認知，能隨社會的發展而進步。民國九十一年支出勞工教育經費 5,004,500 元，較上年的 3,631,000 元減少 27.45%。

五、人力資源調查

人力資源調查之目的係為明瞭本縣勞動力之供給、勞動力之結構及就業與失業之變動狀況。以下就本縣調查結果略述如下：

- 1.本縣九十二年十五歲以上民間人口計 1,156 千人，其中男性 577 千人，女性 579 千人；而勞動力人口為 680 千人，男性為 404 千人佔 59.41%，女性為 276 千人佔 40.59%，勞動參與率為 58.80%；就業人口為 644 千人，就業率為 94.71%；失業人口為 36 千人，失業率為 5.29%。
- 2.本縣十五歲以上勞動力人口之年齡分配以 25-29 歲組最多，計佔勞動力之 15.59%，其次為 35-39 歲組 14.55%。
- 3.由九十二年就業人口之行業別觀之，農業部門 45 千人，較上年減少 1 千人，工業部門為 295 千人，則較上年減少 3 千人；服務業為 304 千人計較上年增加 11 千人。

本縣就業者之行業結構

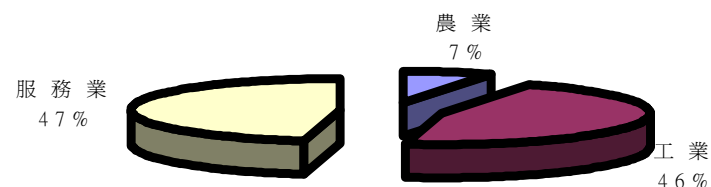

- 4.由九十二年就業人口之職業別觀察，主管人員、技術員、事務工作人員、服務工作人員、專業人員較上年增加，生產工作人員、農林漁牧工作人員較上年減少。
- 5.由就業者之教育水準觀之，本縣九十二年國中及以下程度就業人數，計 229 千人，較上年 238 千人，減少 9 千人或 3.93%；高中〔職〕程度者為 257 千人，則較上年 250 千人，增加 7 千人或 2.72%；大專及以上程度計 158，則較上年 149 千人，增加 9 千人或 5.70%。

拾參、社會治安

警務工作之主要任務乃在維持社會公共秩序，保障國民生命財產，維護國民生活安寧與防止一切危害社會之不法行為，同時並加強管理特定營業，以免誘致市民墮落，影響社會風氣。

一、刑事案件

民國九十二年發生刑事案件 24,556 件破獲 18,251 件，與上年比較減少 80 件；其中竊盜刑事案發生數 16,532 件佔總發生數 67.32%最多，詐欺背信 1,612 件佔 6.56% 第二，恐嚇取財 431 件佔 1.76%。

二、經濟案件

民國九十二年發生 449 件，侵害智慧財產權 171 件，佔 38.08%，其次為金融案 81 件佔 18.04%。

本縣近十年經濟案件件數

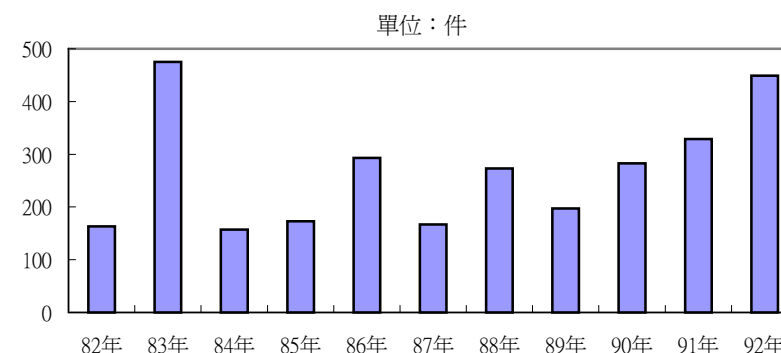

三、道路交通事故

民國九十二年共發生 154 件，肇事主因為汽〔機、慢〕車駕駛人過失 150 件佔 97.40%。死傷人數共 230 人，計死亡 161 人，受傷 69 人。

四消防概況

民國九十二底，消防人員計有消防隊員數 353 人；消防設備部份：車輛計有指揮車 11 輛、化學消防車 14 輛、雲梯消防車 11 輛、水箱消防車 71 輛、救生艇 22 艘、救護車 40 輛、後勤車 39 輛、四輪驅動消防車 14 輛、機車 145 輛。

五、火災

民國九十二年共發生 334 件，發生原因以走電 78 件最多佔 23.35%，其次為放火 73 件佔 21.865%。毀損房間數共 160 間。死傷人數共 91 人，計死亡 28 人，受傷 63 人。物資損失估值 85,497 仟元，計房屋損失 33,781 仟元，物品損失 51,716 仟元。

拾肆、家庭收支

家庭收支調查，為重要民間經濟活動調查統計之一。本調查自民國五十三年起由省府主計處會同糧食局定期舉辦，實際訪問及記帳調查工作則由各縣市政府負責辦理。其目的在於明瞭本省各階層家庭之實際消費狀況與所得資料，以為研究個人所得分配、編算國民所得與消費者物價指數之依據，並提供釐訂社會福利政策、改善人民生活，增進社會福祉之施政參考。

一、收入結構

九十二年本縣家庭平均每戶收入為968,423元，較上年減少 4.51%，如按來源分主要來自受僱人員薪資報酬有549,588元，佔56.75%，其次為家庭綜合性收入有165,733元，佔17.11%，財產所得收入有115,492元，佔11.93%，捐贈移轉及雜項收入有137,583元，佔14.21%。

二、消費支出水準及消費型態之演變

九十二年本縣平均每戶經常性支出為780,877元，較上年減少4.40%，其中消費支出629,542元，佔80.62%，非消費支出 151,335元，佔 21.25%。在每戶平均消費支出629,542元中，食品費133,770元，佔21.25%、飲料費6,493元，佔1.03%；煙草費6,209元，佔0.99%、衣著及個人穿著為25,794元，佔 4.10%、房租水費112,841元，佔 17.92%、燃料燈光為15,812元，佔2.51%、家具及家庭設備為10,788元，佔1.71%、家事管理服務為8,869元，佔1.41%、保健及醫療藥品97,853元，佔15.54%、運輸交通與通訊費用87,036元，佔13.83%、娛樂消遣（包括教育費）為89,331元，佔14.19%、雜項支出34,744元，佔5.52%。在每戶非消費支出 151,335元中，利息支出18,945元，佔 12.52%，賦稅支出19,455元，佔12.86%，捐贈及其他移轉支出112,935元，佔74.63%。

三、儲蓄演變

九十二年本縣平均每戶之儲蓄為 146,075元，較上年155,043元，減少5.78%。

四、農家收入結構

九十二年本縣農家平均每戶之收入為 871,330元，較上年 797,008元，增加9.33%。每戶收入中農業收入為 229,546元，佔 26.34%，非農業收入為641,784元，佔73.66%。

拾伍、其他

一、郵政:

本縣九十二年底郵政機構計747家，較上年底689家增加58家，增加了8.42%；若以自辦及委辦來區別，則自辦部份九十二年底家數為75家佔10.04%；委辦部份為672家佔89.96%。

二、電力:

本縣九十二年電力供應戶數總計716,846戶，較上年的703,579戶，增加1.89%。

三、觀光:

本縣九十二年觀光遊憩區遊客人次為2,392,801人，比去年2,235,409人增加157,391人，增加7.04%。

壹、土地

I、Land

1-1、台中縣境界

1-1、Boundary of Country

九十二年底

End of 2003

方位別	地點	經 緯 度				
		Longitude and Latitude				
Aspect	Location		度 Degree	分 Minute	秒 Second	
中心地點	大雅鄉 Daya Township	東經 East Longitude	120	58	00	
	大田心 Center of DaTian	北緯 North Latitude	24	17	15	
四至極位置 Four Extreme Positions	極東	和平鄉 Heping Township	東經 East Longitude	121	27	00
	Eastern Point	南湖大山東方 East of Nan Hu Mountain	北緯 North Latitude	24	22	00
	極西	龍井鄉 Longjing Township	東經 East Longitude	120	29	00
	Western Point	塗葛堀西方 West of Tu Ge Ku	北緯 North Latitude	24	12	30
	極南	霧峰鄉 Township Wufong	東經 East Longitude	120	42	00
	Southern Point	象鼻坑南方 South of Siang Bi Keng	北緯 North Latitude	24	01	10
	極北	大甲鎮 Dajia Township	東經 East Longitude	120	37	00
	Northern Point	船頭埔北方 North of Chuan Tou Pu	北緯 North Latitude	24	26	00

資料來源：本府民政局1111-01-02-01-2

Source: Bureau of Civil Affairs 1111-01-02-01-2.

1-2、已登錄土地面積

單位:公頃

年底別	公私 有別	總計	建築用地			
			合計	建物基地	雜種地	寺廟用地
End of Year	Owned By	Grand Tatol	Total	Building Site	Land Used For Misc. Purpose	Land for Temples and Shrines
八十三年底	合計 Total	97 667.4309	12 279.9707	6 680.5846	4 450.6365	38.1156
End of 1994	公有 Public Land	35 704.0806	5 880.8160	831.8333	4 083.1696	11.5153
	私有 Private Land	61 963.3503	6 399.1547	5 848.7513	367.4669	26.6003
八十四年底	合計 Total	97 838.6882	12 402.6046	6 714.9379	4 539.0672	38.0378
End of 1995	公有 Public Land	35 867.2179	5 968.9661	833.1199	4 170.0331	11.5153
	私有 Private Land	61 971.4703	6 433.6385	5 881.8180	369.0341	26.5225
八十五年底	合計 Total	97 959.7973	12 431.1775	6 728.9133	4 553.8125	38.0378
End of 1996	公有 Public Land	35 975.9414	5 994.5469	840.3763	4 188.3651	11.5153
	私有 Private Land	61 983.8559	6 436.6306	5 888.5370	365.4474	26.5225
八十六年底	合計 Total	98 044.0879	12 497.7190	6 742.7504	4 607.1284	38.0357
End of 1997	公有 Public Land	36 384.4309	6 202.8624	940.2278	4 296.7711	11.5132
	私有 Private Land	61 659.6570	6 294.8566	5 802.5226	310.3573	26.5225
八十七年底	合計 Total	98 977.7196	13 232.9273	7 179.5286	4 969.1962	40.2978
End of 1998	公有 Public Land	37 722.4173	6 576.8084	1 078.8693	4 545.2985	12.1832
	私有 Private Land	61 174.7238	6 647.4067	6 093.3090	423.6601	28.1146
	公私共有 Both public and private	80.5785	8.7122	7.3503	0.2376	—
八十八年底	合計 Total	132 405.2737	13 327.9421	7 275.9672	4 965.3513	40.2978
End of 1999	公有 Public Land	71 090.5856	6 566.6543	1 077.0680	4 535.3892	12.2247
	私有 Private Land	61 180.9181	6 709.0613	6 148.0346	429.7245	28.0731
	公私共有 Both public and private	133.7700	52.2265	50.8646	0.2376	—
八十九年底	合計 Total	166 610.3765	14 135.0822	7 626.1516	5 424.7058	40.3654
End of 2000	公有 Public Land	105 230.1907	7 299.8360	1 335.6426	5 007.6195	11.8849
	私有 Private Land	61 242.3112	6 782.3458	6 239.0292	416.7962	28.4805
	公私共有 Both public and private	137.8746	52.9004	51.4798	0.2901	—

年底別	公私 有別	總計	非都市土地			
			合計	甲種建築	乙種建築用地	丙種建築用地
End of Year	Owned By	Grand Tatol	Total	Type A Construction Site	Type B Construction Land	Type C Construction Land
九十年底	合計 Total	166 749.3829	68 378.1841	732.6901	1 096.5612	427.1262
End of 2001	公有 Public Land	103 626.8526	25 644.9092	62.2955	51.9163	48.7997
	私有 Private Land	62 741.9554	42 483.8958	669.3140	1 043.7049	377.5701
	公私共有 Both public and private	380.5749	249.3791	1.0806	0.9400	0.7564

資料來源：本府地政局1112-01-01-2

1-2、Classification of Registered Land

Unit:Hectare

Land Used For Construction			直接生產用地			
鐵道用地	公園地	墳墓地	合計	水田	旱田	山林
Land for Railways Land Adm.	Park Land	Grave Yard	Total	Paddy Filed	Dry Field	Forest
67.7268	6.4377	1 036.4695	77 322.5994	31 046.4999	19 820.0181	26 274.9833
62.2562	6.4152	885.6264	25 432.3094	3 547.4680	5 975.4003	15 839.7026
5.4706	0.0225	150.8431	51 890.2900	27 499.0319	13 844.6178	10 435.2807
67.7182	6.4727	1 036.3708	77 328.1467	31 031.5647	19 817.8728	26 297.3292
62.2562	6.4502	885.5914	25 459.9431	3 559.3221	5 962.0630	15 868.5800
5.4620	0.0225	150.7794	51 868.2036	27 472.2426	13 855.8098	10 428.7492
67.7182	6.4727	1 036.2230	77 348.5717	31 028.9138	19 835.0481	26 304.0827
62.2562	6.4502	885.5838	25 466.7108	3 576.0772	5 948.9042	15 872.4347
5.4620	0.0225	150.6392	51 881.8609	27 452.8366	13 886.1439	10 431.6480
67.7182	6.4727	1 035.6136	77 339.9972	31 023.9080	19 839.3659	26 296.2124
62.2562	6.4502	885.6439	25 580.2538	3 687.2977	5 943.5403	15 880.1373
5.4620	0.0225	149.9697	51 759.7434	27 336.6103	13 895.8256	10 416.0751
68.6949	18.8598	956.3500	77 901.9536	30 691.8154	20 346.6389	26 675.7186
63.2966	18.8455	858.3153	26 171.2927	3 775.5569	6 080.4137	16 236.4093
5.3983	0.0143	96.9104	51 667.7671	26 904.6975	14 217.7662	10 436.4355
—	—	1.1243	62.8938	11.5610	48.4590	2.8738
70.9281	18.8598	956.5379	111 204.7518	30 748.9929	20 342.6508	59 924.9181
64.4751	18.8455	858.6518	59 512.4682	3 867.0164	6 072.8375	49 492.9945
6.4530	0.0143	96.7618	51 621.9415	26 868.7211	14 215.6106	10 429.0498
—	—	1.1243	70.3421	13.2554	54.2027	2.8738
68.9870	19.0303	955.8421	144 783.9599	30 724.4449	20 392.3551	93 478.9939
64.6134	19.0160	861.0596	92 922.6756	3 770.0317	6 086.2427	82 986.5917
4.3736	0.0143	93.6520	51 788.6822	26 938.9161	14 251.9097	10 489.5101
—	—	1.1305	72.6021	15.4971	54.2027	2.8921

Non-Urban Land					
丁種建築用地	農牧用地	林業用地	養殖用地	鹽業用地	礦業用地
Type D Construction Land	Farming and Pasturable Land	Forestry Land	Land for Fish Culture	Land for Salt Industry	Land for Mine Industry
768.5390	38 988.2210	12 198.5698	3.0340	—	7.7680
106.3744	6 524.2987	9 029.6210	0.4260	—	4.3744
662.1646	32 297.3795	3 144.0068	2.6080	—	3.3936
—	166.5428	24.9420	—	—	—

Source:Bureau of Land Administration. 1112-01-01-2.

1-2、已登錄土地面積(續一)

單位:公頃

年底別 End of Year	公私 有別 Owned By	Land Used For Direct Production					交通水利用地	
		養魚池 Piscicultural Pond	牧場 Farm	礦泉池 Miniral Spring	鹽業 Salt Industry	池沼 Reservoir	合計 Total	鐵道線路 Railway Lines
八十三年底 End of 1994	合計 Total	134.3614	10.4707	0.2020	—	36.0640	4 620.2581	261.7447
	公有 Public Land	45.1880	10.2682	0.2020	—	14.0803	3 105.6649	227.1376
	私有 Private Land	89.1734	0.2025	—	—	21.9837	1 514.5932	34.6071
八十四年底 End of 1995	合計 Total	134.3938	10.4707	0.2020	—	36.3035	4 638.2178	262.0398
	公有 Public Land	45.1880	10.2682	0.2020	—	14.3198	3 126.7724	227.5891
	私有 Private Land	89.2058	0.2025	—	—	21.9837	1 511.4454	34.4507
八十五年底 End of 1996	合計 Total	134.2718	10.3399	0.2020	—	35.7134	4 706.8379	261.5891
	公有 Public Land	45.2256	10.1374	0.2020	—	13.7297	3 199.4357	227.1384
	私有 Private Land	89.0462	0.2025	—	—	21.9837	1 507.4022	34.4507
八十六年底 End of 1997	合計 Total	134.2718	10.3237	0.2020	—	35.7134	4 713.4285	261.5891
	公有 Public Land	45.2256	10.1212	0.2020	—	13.7297	3 258.0271	227.1384
	私有 Private Land	89.0462	0.2025	—	—	21.9837	1 455.4014	34.4507
八十七年底 End of 1998	合計 Total	134.8054	15.5289	0.2020	—	37.2444	5 096.5588	267.4315
	公有 Public Land	45.2545	15.3264	0.2020	—	18.1299	3 543.3907	232.1392
	私有 Private Land	89.5509	0.2025	—	—	19.1145	1 548.9601	35.1548
	公私共有 Both public and private	—	—	—	—	—	4.2080	0.1375
八十八年底 End of 1999	合計 Total	134.7861	15.9575	0.2020	—	37.2444	5 124.3908	267.0137
	公有 Public Land	45.5431	15.7550	0.2020	—	18.1197	3 576.0753	232.9130
	私有 Private Land	89.2430	0.2025	—	—	19.1145	1 543.4749	33.9632
	公私共有 Both public and private	—	—	—	—	0.0102	4.8406	0.1375
八十九年底 End of 2000	合計 Total	134.8152	15.9575	0.2020	—	37.1913	5 167.9720	269.7345
	公有 Public Land	45.6552	15.7550	0.2020	—	18.1973	3 560.5856	235.6627
	私有 Private Land	89.1600	0.2025	—	—	18.9838	1 601.4415	33.9343
	公私共有 Both public and private	—	—	—	—	0.0102	5.9449	0.1375

年底別 End of Year	公私 有別 Owned By	非都市土地				
		窯業用地 Land for Kilm Industry	交通用地 Communication and Transposition Land	水利用地 Land for Irrigation & Drainage	遊憩用地 Recreation Land	古蹟保存用地 Land for Recreational use
九十年底 End of 2001	合計 Total	0.2308	1 320.9221	1 442.8676	510.1519	—
	公有 Public Land	—	1 068.2449	630.6764	206.9049	—
	私有 Private Land	0.2308	241.2438	791.5581	303.2470	—
	公私共有 Both public and private	—	11.4334	20.6331	—	—

1-2、Classification of Registered Land(Cont.1)

Unit:Hectare

Land Used For Communication and Conservancy				其它 Others		
道路 Road and Highway	灌溉水路 Irrigation Water Ways	溜圳地 Pond	溝渠 Drainage	合計 Total	堤坊 Dike Land	原野 Wild Land
1 945.5428	2 150.0296	12.8126	250.1284	3 444.6027	162.1560	3 282.4467
1 595.4849	1 094.4214	7.7280	180.8930	1 285.2903	101.7577	1 183.5326
350.0579	1 055.6082	5.0846	69.2354	2 159.3124	60.3983	2 098.9141
1 954.7855	2 159.2708	12.8643	250.0840	3 469.7191	169.8309	3 299.8882
1 605.4096	1 104.3798	7.7797	182.4408	1 311.5363	109.4462	1 202.0901
349.3759	1 054.8910	5.0846	67.6432	2 158.1828	60.3847	2 097.7981
1 961.9321	2 219.4343	12.8643	251.0181	3 473.2102	171.0656	3 302.1446
1 614.3619	1 166.4032	7.7797	183.7525	1 315.2480	110.6809	1 204.5671
347.5702	1 053.0311	5.0846	67.2656	2 157.9622	60.3847	2 097.5775
1 966.1492	2 220.1824	12.8643	252.6435	3 492.9432	174.2750	3 318.6682
1 655.3935	1 173.6876	7.7797	194.0279	1 343.2876	113.8947	1 229.3929
310.7557	1 046.4948	5.0846	58.6156	2 149.6556	60.3803	2 089.2753
2 233.2257	2 322.4875	14.1904	259.2237	2 746.2799	226.8101	2 519.4698
1 927.2338	1 178.5630	4.6296	200.8251	1 430.9255	161.9213	1 269.0042
302.3486	1 143.4973	9.5608	58.3986	1 310.5899	64.8888	1 245.7011
3.6433	0.4272	—	—	4.7645	—	4.7645
2 259.0247	2 324.9163	14.1904	259.2457	2 748.1890	226.8101	2 521.3789
1 952.7883	1 184.6362	4.6296	201.1082	1 435.3878	161.9213	1 273.4665
301.9605	1 139.8529	9.5608	58.1375	1 306.4404	64.8888	1 241.5516
4.2759	0.4272	—	—	6.3608	—	6.3608
2 297.8706	2 327.7931	14.2266	258.3472	2 523.3624	229.6189	2 293.7435
1 994.2011	1 124.8776	4.6658	201.1784	1 447.0935	163.5761	1 283.5174
298.2893	1 202.4883	9.5608	57.1688	1 069.8417	66.0428	1 003.7989
5.3802	0.4272	—	—	6.4272	—	6.4272

Non-Urban Land						都市土地 Urban Land
生態保護用地 Ecological Conservation Land	國土保安用地 Protection and Conservation Land	墳墓用地 Land For Cemetery	特定目的事業用地 Special Enterprise Land	暫未編定用地 Not-Specified Land	其他 Others	
—	1 798.1545	782.5866	4 293.2569	3 506.9473	500.5571	98 371.1988
—	1 723.0063	705.8869	3 805.7363	1 187.8168	488.5307	77 981.9434
—	74.8112	74.7112	484.5565	2 301.3693	12.0264	20 258.0596
—	0.3370	1.9885	2.9641	17.7612	—	131.1958

1-2、已登錄土地面積(續二)

單位:公頃

年底別及 鄉鎮市別 End of Year & District	公私 有別 Owned By	總計 Grand Tatol	非都市土地			
			合計 Total	甲種建築 Type A Construction Site	乙種建築用地 Type B Construction Land	丙種建築用地 Type C Construction Land
九十一年底 End of 2002	合計 Total	166 888.9588	68 367.1142	732.6020	1 099.8556	427.6463
	公有 Public Land	103 692.1197	25 581.2150	58.4580	50.5536	47.3135
	私有 Private Land	62 809.2356	42 539.1588	673.3007	1 047.6913	379.1739
	公私共有 Both public and private	387.6034	246.7403	0.8433	1.6107	1.1590
九十二年底 End of 2003	合計 Total	166 964.4367	68 532.2786	731.9702	1 107.4089	428.6922
	公有 Public Land	103 745.9707	25 673.9512	52.7303	53.2908	45.7431
	私有 Private Land	62 798.6553	42 604.1687	678.1817	1 052.1555	381.8771
	公私共有 Both public and private	419.8108	254.1587	1.0582	1.9625	1.0720
豐原市 Fongyuan City	合計 Total	3 850.0010	1 842.9401	16.2225	16.3244	28.1407
	公有 Public Land	598.9510	165.0879	0.3570	0.5929	1.2115
	私有 Private Land	3 239.0334	1 674.9992	15.8656	15.7315	26.5068
	公私共有 Both public and private	12.0166	2.8530	—	—	0.4224
大里市 Dali City	合計 Total	2 680.9211	1 708.1447	34.1809	189.6090	1.4198
	公有 Public Land	653.9263	334.9984	1.2325	5.0507	—
	私有 Private Land	1 999.1477	1 352.2876	32.9483	184.5403	1.4198
	公私共有 Both public and private	27.8471	20.8586	—	0.0179	—
太平市 Taiping City	合計 Total	8 874.1457	7 738.5740	14.0313	186.3863	70.9301
	公有 Public Land	3 256.2460	3 025.9095	0.6771	5.5893	0.5094
	私有 Private Land	5 603.9987	4 707.5788	13.1764	180.7970	70.4207
	公私共有 Both public and private	13.9009	5.0857	0.1779	—	—
東勢鎮 Dongshih Township	合計 Total	9 261.8323	7 898.7309	23.5522	22.0939	49.5312
	公有 Public Land	2 666.1308	2 092.9537	5.3566	0.2781	6.1252
	私有 Private Land	6 590.9715	5 803.5081	18.1956	21.8109	43.4060
	公私共有 Both public and private	4.7300	2.2691	—	0.0048	—
大甲鎮 Dajia Township	合計 Total	4 817.9612	3 642.8221	95.2923	28.6184	—
	公有 Public Land	1 514.8968	1 134.2297	13.5382	0.3368	—
	私有 Private Land	3 274.4536	2 490.0635	81.5951	28.2428	—
	公私共有 Both public and private	28.6108	18.5289	0.1590	0.0388	—
清水鎮 Cingshuei Township	合計 Total	6 625.4867	1 372.9209	0.0427	13.1674	14.1481
	公有 Public Land	3 419.2345	822.0809	—	0.0640	0.4682
	私有 Private Land	3 170.9963	550.1887	0.0427	13.1034	13.6799
	公私共有 Both public and private	35.2559	0.6513	—	—	—

說明:1.本表自民國89年度起增加公私共有。

2.自民國90年度起修訂統計欄位項目。

1-2、Classification of Registered Land(Cont.2)

Unit:Hectare

Non-Urban Land					
丁種建築用地 Type D Construction Land	農牧用地 Farming and Pasturable Land	林業用地 Forestry Land	養殖用地 Land for Fish Culture	鹽業用地 Land for Salt Industry	礦業用地 Land for Mine Indutry
774.5357	39 302.3179	12 329.4833	3.0340	—	10.5513
105.9235	6 495.1298	9 068.1128	0.4260	—	4.3847
668.6123	32 645.4753	3 234.6721	2.6080	—	6.1667
—	161.7128	26.6985	—	—	—
788.8994	39 456.3391	12 179.4376	3.0340	—	10.9375
106.5181	6 561.4386	8 934.0031	0.4260	—	4.7709
681.7299	32 725.1460	3 218.7360	2.6080	—	6.1667
0.6513	169.7544	26.6985	—	—	—
9.3531	1 223.0646	429.7587	—	—	—
0.1725	6.3779	57.6061	—	—	—
9.1806	1 214.3290	372.1526	—	—	—
—	2.3577	—	—	—	—
110.1676	949.0153	23.2504	0.0211	—	—
20.5878	86.6795	—	—	—	—
89.5799	857.4599	23.2504	0.0211	—	—
—	4.8759	—	—	—	—
61.0591	3 618.9431	2 517.2525	0.2075	—	—
7.5587	623.3135	1 411.2629	—	—	—
53.5004	2 991.8580	1 105.0683	0.2075	—	—
—	3.7716	0.9213	—	—	—
4.5572	5 105.8386	1 725.5490	0.1775	—	0.3862
0.0094	441.5863	1 263.3604	—	—	0.3862
4.5477	4 661.9888	462.1886	0.1775	—	—
—	2.2635	—	—	—	—
261.4180	2 815.1517	0.1490	—	—	2.8789
73.6985	703.5857	—	—	—	0.0102
187.7195	2 098.5462	0.1490	—	—	2.8686
—	13.0198	—	—	—	—
13.6157	581.2033	0.0733	—	—	—
—	73.6081	0.0733	—	—	—
12.9644	507.5952	—	—	—	—
0.6513	—	—	—	—	—

1-2、已登錄土地面積(續三)

單位:公頃

年底別及 鄉鎮市別 End of Year & District	公私 有別 Owned By	總計 Grand Total	非都市土地			
			合計 Total	甲種建築 Type A Construction Site	乙種建築用地 Type B Construction Land	丙種建築用地 Type C Construction Land
沙鹿鎮 Shalu Township	合計 Total	4 006.1182	815.2524	—	34.7534	6.2619
	公有 Public Land	1 306.3250	580.9884	—	3.1243	—
	私有 Private Land	2 655.6862	234.2536	—	31.6187	6.2619
	公私共有 Both public and private	44.1070	0.0104	—	0.0104	—
梧棲鎮 Wuci Township	合計 Total	2 786.4869	—	—	—	—
	公有 Public Land	1 587.5618	—	—	—	—
	私有 Private Land	1 187.7415	—	—	—	—
	公私共有 Both public and private	11.1836	—	—	—	—
后里鄉 Houli Township	合計 Total	4 685.9590	4 021.0491	95.6936	24.2191	19.2432
	公有 Public Land	796.1224	673.7282	4.7542	0.3249	0.9292
	私有 Private Land	3 883.8465	3 344.7770	90.9394	23.8942	18.3140
	公私共有 Both public and private	5.9901	2.5439	—	—	—
神岡鄉 Shengang Township	合計 Total	3 208.8776	1 742.3646	54.8855	16.6384	0.0921
	公有 Public Land	813.4037	619.4065	0.6767	0.0172	—
	私有 Private Land	2 389.7946	1 119.5014	54.2088	16.6212	0.0921
	公私共有 Both public and private	5.6792	3.4567	—	—	—
潭子鄉 Tanzih Township	合計 Total	2 556.3990	1 121.2976	16.1697	9.4212	13.6087
	公有 Public Land	325.9590	89.7086	0.3601	0.1707	0.1473
	私有 Private Land	2 226.1791	1 031.5847	15.8096	9.2505	13.4614
	公私共有 Both public and private	4.2609	0.0043	—	—	—
大雅鄉 Daya Township	合計 Total	3 177.5911	2 053.0502	67.4626	38.9387	9.7173
	公有 Public Land	666.1920	501.5012	1.8705	3.0424	1.9242
	私有 Private Land	2 506.1650	1 550.6741	65.4844	35.7937	7.7931
	公私共有 Both public and private	5.2341	0.8749	0.1077	0.1026	—
新社鄉 Sinshe Township	合計 Total	7 279.3713	7 021.9121	33.7156	76.1180	37.4062
	公有 Public Land	3 395.5566	3 311.7752	4.1799	9.7054	13.4435
	私有 Private Land	3 878.4972	3 706.7376	29.5357	66.3815	23.6843
	公私共有 Both public and private	5.3175	3.3993	—	0.0311	0.2785

1-2、Classification of Registered Land(Cont.3)

Unit:Hectare

Non-Urban Land					
丁種建築用地 Type D Construction Land	農牧用地 Farming and Pasturable Land	林業用地 Forestry Land	養殖用地 Land for Fish Culture	鹽業用地 Land for Salt Industry	礦業用地 Land for Mine Industry
3.2740	196.3828	1.9017	—	—	—
—	4.7994	1.7259	—	—	—
3.2740	191.5834	0.1758	—	—	—
—	—	—	—	—	—
—	—	—	—	—	—
39.7980	2 940.1669	150.7941	0.0373	—	1.3190
0.1743	169.4221	93.2521	—	—	1.3190
39.6237	2 768.5160	57.5420	0.0373	—	—
—	2.2288	—	—	—	—
30.1814	1 109.7086	—	—	—	1.5299
—	152.1750	—	—	—	0.6034
30.1814	955.1542	—	—	—	0.9265
—	2.3794	—	—	—	—
15.5244	741.6427	191.6010	—	—	—
—	19.0972	2.2369	—	—	—
15.5244	722.5412	189.3641	—	—	—
—	0.0043	—	—	—	—
20.2434	1 220.7906	0.6749	—	—	—
0.1895	16.3450	0.6749	—	—	—
20.0539	1 203.9728	—	—	—	—
—	0.4728	—	—	—	—
6.2172	3 862.7129	1 904.5541	2.2298	—	—
0.0280	492.0325	1 813.8871	0.1862	—	—
6.1892	3 369.9981	90.6670	2.0436	—	—
—	0.6824	—	—	—	—

1-2、已登錄土地面積(續四)

單位:公頃

年底別及 鄉鎮市別 End of Year & District	公私 有別 Owned By	總計 Grand Tatol	非都市土地			
			合計 Total	甲種建築 Type A Construction Site	乙種建築用地 Type B Construction Land	丙種建築用地 Type C Construction Land
石岡鄉 Shihgang Township	合計 Total	1 488.8597	1 078.3895	27.0789	10.0895	12.0387
	公有 Public Land	202.3844	99.0481	0.5529	1.6480	0.7844
	私有 Private Land	1 285.4607	979.1862	26.5223	8.3852	11.2543
	公私共有 Both public and private	1.0146	0.1552	0.0037	0.0563	
外埔鄉 Waipu Township	合計 Total	3 565.3023	3 382.8648	76.6793	69.1787	18.2838
	公有 Public Land	610.8980	533.6344	5.3426	1.5142	0.7985
	私有 Private Land	2 889.9267	2 785.4217	71.0321	66.8120	17.4853
	公私共有 Both public and private	64.4776	63.8087	0.3046	0.8525	
大安鄉 Da-an Township	合計 Total	2 470.2050	2 273.3834	49.4950	40.2367	—
	公有 Public Land	276.4526	256.0254	1.0751	1.1697	—
	私有 Private Land	2 189.9144	2 013.6812	48.3966	39.0670	—
	公私共有 Both public and private	3.8380	3.6768	0.0233	—	—
烏日鄉 Wurih Township	合計 Total	3 245.9840	2 121.4042	42.4052	55.7021	36.9567
	公有 Public Land	980.8098	421.1418	4.0414	1.4203	—
	私有 Private Land	2 258.3230	1 697.6967	38.3638	54.2191	36.9567
	公私共有 Both public and private	6.8513	2.5657	—	0.0627	—
大肚鄉 Dadu Township	合計 Total	2 962.3449	1 585.0366	1.5122	58.8396	9.0001
	公有 Public Land	1 263.3531	912.8715	0.1686	1.0578	0.0528
	私有 Private Land	1 694.7725	670.3987	1.3436	57.5166	8.9473
	公私共有 Both public and private	4.2193	1.7664	—	0.2652	—
龍井鄉 Longjing Township	合計 Total	4 295.5235	275.1142	—	96.6421	18.8262
	公有 Public Land	1 340.5347	21.1512	—	4.0799	0.0657
	私有 Private Land	2 945.4750	253.0328	—	92.5622	18.7303
	公私共有 Both public and private	9.5138	0.9302	—	—	0.0302
霧峰鄉 Wufong Township	合計 Total	8 282.5240	7 851.9451	78.4403	106.1179	61.9623
	公有 Public Land	2 642.9561	2 461.9241	4.4048	2.6908	2.5438
	私有 Private Land	5 601.7414	5 352.5582	73.8775	103.2139	59.3936
	公私共有 Both public and private	37.8265	37.4628	0.1580	0.2132	0.0249
和平鄉 Heping Township	合計 Total	76 842.5422	8 985.0823	5.1105	14.3143	21.1251
	公有 Public Land	75 428.0761	7 615.7865	4.1421	11.4134	16.7395
	私有 Private Land	1 326.5303	1 286.0390	0.8443	2.5939	4.0696
	公私共有 Both public and private	87.9358	83.2568	0.1241	0.3070	0.3160

1-2、Classification of Registered Land(Cont.4)

Unit:Hectare

Non-Urban Land					
丁種建築用地 Type D Construction Land	農牧用地 Farming and Pasturable Land	林業用地 Forestry Land	養殖用地 Land for Fish Culture	鹽業用地 Land for Salt Industry	礦業用地 Land for Mine Indutry
1.8597	619.3137	200.5498	—	—	2.4377
0.0839	45.9033	—	—	—	2.1910
1.7758	573.4040	200.5498	—	—	0.2466
—	0.0063	—	—	—	—
58.6692	2 720.2811	71.5842	0.1210	—	—
0.0250	276.0299	3.3778	—	—	—
58.6442	2 382.6023	68.2064	0.1210	—	—
—	61.6490	—	—	—	—
8.9305	1 864.1274	—	—	—	1.1749
—	62.3060	—	—	—	—
8.9305	1 798.6958	—	—	—	1.1749
—	3.1256	—	—	—	—
29.6970	1 413.5378	0.8521	—	—	1.2110
3.0061	50.7302	0.8521	—	—	0.2610
26.6909	1 362.7341	—	—	—	0.9500
—	0.0736	—	—	—	—
63.8532	450.8211	69.8631	—	—	—
—	8.6073	22.0947	—	—	—
63.8532	440.7399	47.7684	—	—	—
—	1.4739	—	—	—	—
2.9424	124.6816	0.1153	—	—	—
—	0.1038	0.1153	—	—	—
2.9424	124.5778	—	—	—	—
—	—	—	—	—	—
47.5383	4 550.4476	1 134.5194	—	—	—
0.9845	703.5893	622.3815	—	—	—
46.5538	3 831.2968	512.1379	—	—	—
—	15.5614	—	—	—	—
—	3 348.5077	3 756.3949	0.2398	—	—
—	2 625.1467	3 641.1021	0.2398	—	—
—	667.5526	89.5156	—	—	—
—	55.8084	25.7772	—	—	—

1-2、已登錄土地面積（續五）

單位:公頃

年底別及 鄉鎮市別 End of Year & District	公私 有別 Owned By	非都市土地				
		窯業用地 Land for Kilm Industry	交通用地 Communication and Transposition Land	水利用地 Land for Irrigation & Drainage	遊憩用地 Recreation Land	古蹟保存用地 Land for Recreational use
九十一年底 End of 2002	合計 Total	0.2308	1 355.4097	1 450.5584	513.4449	—
	公有 Public Land	—	1 109.2964	641.2136	206.8943	—
	私有 Private Land	0.2308	238.8923	784.6582	306.5506	—
	公私共有 Both public and private	—	7.2210	24.6866	—	—
九十二年底 End of 2003	合計 Total	0.2308	1 395.1473	1 513.3416	514.9988	—
	公有 Public Land	—	1 163.8562	718.5140	208.4913	—
	私有 Private Land	0.2308	224.5036	771.3348	306.5075	—
	公私共有 Both public and private	—	6.7875	23.4927	—	—
豐原市 Fongyuan City	合計 Total	—	27.5840	12.7912	30.5048	—
	公有 Public Land	—	20.8661	8.2540	24.8473	—
	私有 Private Land	—	6.6914	4.5372	5.6576	—
	公私共有 Both public and private	—	0.0265	—	—	—
大里市 Dali City	合計 Total	—	55.7859	127.1170	1.6550	—
	公有 Public Land	—	37.3890	71.3028	1.3461	—
	私有 Private Land	—	18.1773	42.5888	0.3088	—
	公私共有 Both public and private	—	0.2197	13.2254	—	—
太平市 Taiping City	合計 Total	—	82.4358	82.0743	33.7750	—
	公有 Public Land	—	61.8073	76.9075	0.1824	—
	私有 Private Land	—	20.4136	5.1668	33.5926	—
	公私共有 Both public and private	—	0.2150	—	—	—
東勢鎮 Dongshih Township	合計 Total	—	32.2553	47.5218	2.2280	—
	公有 Public Land	—	27.6813	31.7806	0.1996	—
	私有 Private Land	—	4.5733	15.7412	2.0284	—
	公私共有 Both public and private	—	0.0007	—	—	—
大甲鎮 Dajia Township	合計 Total	—	119.6206	187.3400	0.5813	—
	公有 Public Land	—	99.6389	121.6604	0.3412	—
	私有 Private Land	—	17.4809	63.1623	0.2401	—
	公私共有 Both public and private	—	2.5009	2.5172	—	—
清水鎮 Cingshuei Township	合計 Total	—	20.7319	28.6928	—	—
	公有 Public Land	—	20.2523	28.6782	—	—
	私有 Private Land	—	0.4796	0.0146	—	—
	公私共有 Both public and private	—	—	—	—	—

1-2、Classification of Registered Land(Cont.5)

Unit:Hectare

生態保護用地 Ecological Conservation Land	國土保安用地 Protection and Conservation Land	墳墓用地 Land For Cemetery	特定目的事業用 地 Special Enterprise Land	暫未編定用地 Not-Specified Land	其他 Others	都市土地 Urban Land
						Urban Land
—	1 799.2115	779.8868	4 307.2465	2 980.5422	500.5571	98 521.8446
—	1 722.4230	703.0616	3 811.8745	1 067.6192	488.5307	78 110.9047
—	76.4515	74.7080	492.3931	1 895.5477	12.0264	20 270.0768
—	0.3370	2.1172	2.9789	17.3754	—	140.8631
—	1 802.6114	779.4433	4 346.8635	2 972.3661	500.5571	98 432.1581
—	1 722.5667	702.6464	3 829.5505	1 080.8744	488.5307	78 072.0194
—	79.7077	74.6797	514.4610	1 874.1163	12.0264	20 194.4866
—	0.3370	2.1172	2.8520	17.3754	—	165.6521
—	0.0717	28.6179	10.3229	10.1835	—	2 007.0610
—	—	28.1097	7.0485	9.6445	—	433.8631
—	0.0717	0.4618	3.2744	0.5389	—	1 564.0342
—	—	0.0464	—	—	—	9.1636
—	0.7904	12.6707	159.8917	42.5699	—	972.7764
—	0.2694	7.6035	103.5371	—	—	318.9278
—	0.5210	5.0672	53.8349	42.5699	—	646.8602
—	—	—	2.5197	—	—	6.9885
—	575.6527	24.9960	212.2355	258.5948	—	1 135.5716
—	570.7242	16.6798	146.0943	104.6031	—	230.3366
—	4.9285	8.3161	66.1412	153.9917	—	896.4199
—	—	—	—	—	—	8.8152
—	0.0763	80.4292	138.6130	665.9216	—	1 363.1014
—	0.0763	73.5871	113.3630	129.1636	—	573.1771
—	—	6.8421	25.2500	536.7580	—	787.4634
—	—	—	—	—	—	2.4610
—	9.3763	30.9364	87.4041	4.0552	—	1 175.1391
—	9.3763	28.5302	80.0034	3.5098	—	380.6671
—	—	2.2775	7.2361	0.5454	—	784.3901
—	—	0.1287	0.1646	—	—	10.0819
—	0.8228	7.2916	692.8834	0.2479	—	5 252.5658
—	0.5587	6.3167	692.0614	—	—	2 597.1536
—	0.2641	0.9749	0.8220	0.2479	—	2 620.8076
—	—	—	—	—	—	34.6046

1-2、已登錄土地面積（續六）

單位:公頃

年底別及 鄉鎮市別 End of Year & District	公私 有別 Owned By	非都市土地				
		窯業用地 Land for Kilm Industry	交通用地 Communication and Transposition Land	水利用地 Land for Irrigation & Drainage	遊憩用地 Recreation Land	古蹟保存用地 Land for Recreational use
沙鹿鎮 Shalu Township	合計 Total	—	3.5256	—	—	—
	公有 Public Land	—	2.5708	—	—	—
	私有 Private Land 公私共有 Both public and private	—	0.9548	—	—	—
梧棲鎮 Wuci Township	合計 Total	—	—	—	—	—
	公有 Public Land	—	—	—	—	—
	私有 Private Land 公私共有 Both public and private	—	—	—	—	—
后里鄉 Houli Township	合計 Total	0.2308	180.2630	120.8666	108.0533	—
	公有 Public Land	—	128.5076	27.3131	0.0829	—
	私有 Private Land 公私共有 Both public and private	0.2308	51.6556	93.3385	107.9704	—
神岡鄉 Shengang Township	合計 Total	—	113.8050	83.9264	1.0742	—
	公有 Public Land	—	107.5912	30.0521	1.0742	—
	私有 Private Land 公私共有 Both public and private	—	6.0044	53.8704	—	—
潭子鄉 Tanzih Township	合計 Total	—	16.3065	32.8684	0.3788	—
	公有 Public Land	—	10.3425	11.5264	—	—
	私有 Private Land 公私共有 Both public and private	—	5.9640	21.3421	0.3788	—
大雅鄉 Daya Township	合計 Total	—	55.0695	137.4688	60.8222	—
	公有 Public Land	—	49.1371	9.7927	1.3367	—
	私有 Private Land 公私共有 Both public and private	—	5.7406	127.6761	59.4855	—
新社鄉 Sinshe Township	合計 Total	—	41.1623	62.0558	2.5836	—
	公有 Public Land	—	30.0747	54.5848	0.8345	—
	私有 Private Land 公私共有 Both public and private	—	10.9603	6.6443	1.7491	—
		—	0.1273	0.8267	—	—

1-2、Classification of Registered Land(Cont.6)

Unit:Hectare

生態保護用地 Ecological Conservation Land	國土保安用地 Protection and Conservation Land	墳墓用地 Land For Cemetery	特定目的事業用 地 Special Enterprise Land	暫未編定用地 Not-Specified Land	其他 Others	都市土地
						Urban Land
—	0.1311	1.6362	567.3528	0.0329	—	3 190.8658
—	—	1.5712	567.1968	—	—	725.3366
—	0.1311	0.0650	0.1560	0.0329	—	2 421.4326
—	—	—	—	—	—	44.0966
—	—	—	—	—	—	2 786.4869
—	—	—	—	—	—	1 587.5618
—	—	—	—	—	—	1 187.7415
—	—	—	—	—	—	11.1836
—	63.0640	44.1555	230.7590	2.3857	—	664.9099
—	4.0051	42.6213	198.7860	2.2364	—	122.3942
—	59.0589	1.5342	31.9727	0.1493	—	539.0695
—	—	—	0.0003	—	—	3.4463
—	0.5106	18.6352	311.3771	—	—	1 466.5130
—	0.3503	17.6369	309.2294	—	—	193.9972
—	0.1603	0.1343	2.1477	—	—	1 270.2933
—	—	0.8640	—	—	—	2.2225
—	5.6396	21.8581	55.0591	1.2193	—	1 435.1013
—	0.0938	18.1266	26.4749	1.1322	—	236.2503
—	5.5458	3.7315	28.5842	0.0871	—	1 194.5944
—	—	—	—	—	—	4.2566
—	—	32.9477	408.7072	0.2074	—	1 124.5409
—	—	17.6870	399.5012	—	—	164.6908
—	—	15.2607	9.2060	0.2074	—	955.4909
—	—	—	—	—	—	4.3592
—	161.8385	23.6126	339.3057	468.3997	—	257.4593
—	161.8385	18.6122	334.6034	377.7647	—	83.7814
—	—	5.0005	4.7023	89.1818	—	171.7596
—	—	—	—	1.4532	—	1.9183

1-2、已登錄土地面積（續完）

單位:公頃

年底別及 鄉鎮市別 End of Year & District	公私 有別 Owned By	非都市土地				
		窯業用地 Land for Kilm Industry	交通用地 Communication and Transposition Land	水利用地 Land for Irrigation & Drainage	遊憩用地 Recreation Land	古蹟保存用地 Land for Recreational use
石岡鄉 Shihgang Township	合計 Total	—	11.6297	16.8941	1.1291	—
	公有 Public Land	—	10.1980	7.3623	0.4333	—
	私有 Private Land	—	1.3428	9.5319	0.6958	—
	公私共有 Both public and private	—	0.0889	—	—	—
外埔鄉 Waipu Township	合計 Total	—	115.5702	116.1172	6.7100	—
	公有 Public Land	—	92.2678	37.8965	—	—
	私有 Private Land	—	22.4159	78.1458	6.7100	—
	公私共有 Both public and private	—	0.8865	0.0749	—	—
大安鄉 Da-an Township	合計 Total	—	77.8233	169.0018	12.5120	—
	公有 Public Land	—	68.8018	68.0520	11.7730	—
	私有 Private Land	—	8.5101	100.9333	0.7390	—
	公私共有 Both public and private	—	0.5114	0.0165	—	—
烏日鄉 Wuri Township	合計 Total	—	88.6723	93.5452	0.9907	—
	公有 Public Land	—	86.7919	23.5281	0.1174	—
	私有 Private Land	—	1.6661	69.0063	0.8733	—
	公私共有 Both public and private	—	0.2143	1.0108	—	—
大肚鄉 Dadu Township	合計 Total	—	42.0394	43.4541	—	—
	公有 Public Land	—	34.1141	28.8592	—	—
	私有 Private Land	—	7.8980	14.5949	—	—
	公私共有 Both public and private	—	0.0273	—	—	—
龍井鄉 Longjing Township	合計 Total	—	24.5636	—	0.4315	—
	公有 Public Land	—	11.2854	—	—	—
	私有 Private Land	—	12.3782	—	0.4315	—
	公私共有 Both public and private	—	0.9000	—	—	—
霧峰鄉 Wufong Township	合計 Total	—	159.0666	147.6228	85.8562	—
	公有 Public Land	—	141.5152	76.9990	0.2097	—
	私有 Private Land	—	17.3088	65.0216	85.6465	—
	公私共有 Both public and private	—	0.2426	5.6022	—	—
和平鄉 Heping Township	合計 Total	—	127.2367	3.9831	165.7130	—
	公有 Public Land	—	123.0233	3.9643	165.7130	—
	私有 Private Land	—	3.8880	0.0188	—	—
	公私共有 Both public and private	—	0.3254	—	—	—

1-2、Classification of Registered Land(Cont.End)

Unit:Hectare

生態保護用地 Ecological Conservation Land	國土保安用地 Protection and Conservation Land	墳墓用地 Land For Cemetery	特定目的事業用 地 Special Enterprise Land	暫未編定用地 Not-Specified Land	其他 Others	都市土地
						Urban Land
—	—	11.9655	7.7437	155.6595	—	410.4703
—	—	10.7758	6.1984	12.9168	—	103.3363
—	—	1.1896	1.5453	142.7427	—	306.2745
—	—	—	—	—	—	0.8594
—	15.7559	30.8111	27.7395	55.3636	—	182.4375
—	14.3957	29.0885	21.9950	50.9029	—	77.2636
—	1.3602	1.7226	5.7032	4.4607	—	104.5050
—	—	—	0.0412	—	—	0.6688
—	—	28.4063	21.6756	—	—	196.8215
—	—	27.4248	15.4230	—	—	20.4272
—	—	0.9815	6.2526	—	—	176.2332
—	—	—	—	—	—	0.1612
—	0.1070	31.1601	273.3448	53.2222	—	1 124.5798
—	—	29.5952	219.9714	0.8267	—	559.6680
—	0.1070	0.4867	53.2472	52.3955	—	560.6262
—	—	1.0781	0.1262	—	—	4.2856
—	224.8650	301.4241	261.8076	57.5571	—	1 377.3083
—	224.6022	289.4880	259.3740	44.4528	—	350.4816
—	0.2628	11.9361	2.4336	13.1043	—	1 024.3738
—	—	—	—	—	—	2.4529
—	—	2.1656	3.8924	0.8535	—	4 020.4093
—	—	2.1656	3.3140	0.0215	—	1 319.3835
—	—	—	0.5784	0.8320	—	2 692.4422
—	—	—	—	—	—	8.5836
—	601.8739	31.9445	329.4100	517.1453	—	430.5790
—	594.6996	23.2471	204.8553	83.8035	—	181.0321
—	7.1743	8.6974	124.5548	417.6813	—	249.1832
—	—	—	—	15.6605	—	0.3637
—	142.0356	13.7791	207.3384	678.7470	500.5571	67 857.4599
—	141.5766	13.7791	120.5200	259.8958	488.5307	67 812.2896
—	0.1220	—	86.8183	418.5895	12.0264	40.4913
—	0.3370	—	—	0.2617	—	4.6790

1 - 3、實施三七五減租後佃農購買耕地面積與戶數

年別及鄉鎮市別	面 積 (公 頃)	
	合 計 Total	田 Paddy Field
八十三年 1994	1.5718	1.5718
八十四年 1995	4.2272	3.5165
八十五年 1996	1.1631	1.1631
八十六年 1997	1.4731	1.4731
八十七年 1998	2.8871	2.5057
八十八年 1999	5.3254	4.2382
八十九年 2000	0.6886	0.6886
九十年 2001	0.6153	0.4393
九十一年 2002	—	—
九十二年 2003	0.1382	0.1382
豐原市 Fongyuan City	—	—
大里市 Dali City	—	—
太平市 Taiping City	—	—
東勢鎮 Dongshih Township	—	—
大甲鎮 Dajia Township	—	—
清水鎮 Cingshuei Township	—	—
沙鹿鎮 Shalu Township	—	—
梧棲鎮 Wuci Township	—	—
后里鄉 Houli Township	0.1382	0.1382
神岡鄉 Shengang Township	—	—
潭子鄉 Tanzih Township	—	—
大雅鄉 Daya Township	—	—
新社鄉 Sinshe Township	—	—
石岡鄉 Shihgang Township	—	—
外埔鄉 Waipu Township	—	—
大安鄉 Da-an Township	—	—
烏日鄉 Wurih Township	—	—
大肚鄉 Dadu Township	—	—
龍井鄉 Longjing Township	—	—
霧峰鄉 Wufong Township	—	—
和平鄉 Heping Township	—	—

資料來源：本府地政局1112-02-07-2

1 - 3、The Area of Farmland Purchased ByAfter Implementing The Policy Tenants And The Corresponding Families " The Farm Rental Reduction to 37.5%"

Area (Hectare)		戶 數 (戶)	
旱 Paddy Field	其他 Others	Families (Households)	
—	—	9	
0.7107	—	20	
—	—	5	
—	—	5	
0.38	—	8	
1.0872	—	13	
—	—	2	
0.1760	—	3	
—	—	—	
—	—	1	
—	—	—	
—	—	—	
—	—	—	
—	—	—	
—	—	—	
—	—	—	
—	—	—	
—	—	1	
—	—	—	
—	—	—	
—	—	—	
—	—	—	
—	—	—	
—	—	—	
—	—	—	
—	—	—	
—	—	—	
—	—	—	
—	—	—	
—	—	—	
—	—	—	

Source :Bureau of Land Administration 1112-02-07-2.

1-4、實施三七五減租成果

年 底 別 及 鄉 鎮 市 別	佃農戶數 (戶)	土地筆數 (筆)	租約件數 (件)
Year & District	Tenant Farmer (Household)	Land (Plot)	Leasing Contract (Case)
八十三年底 End of 1994	3 841	7 386	3 797
八十四年底 End of 1995	4 003	7 605	3 814
八十五年底 End of 1996	3 942	7 349	3 754
八十六年底 End of 1997	3 580	6 333	3 321
八十七年底 End of 1998	3 697	6 287	3 200
八十八年底 End of 1999	3 578	6 057	3 148
八十九年底 End of 2000	3 577	6 025	3 120
九十年底 End of 2001	3 774	5 827	3 048
九十一年底 End of 2002	3 774	5 827	3 065
九十二年底 End of 2003	3 427	5 680	2 709
豐 原 市 Fongyuan City	99	151	58
大 里 市 Dali City	115	191	78
太 平 市 Taiping City	43	78	35
東 勢 鎮 Dongshih Township	133	135	87
大 甲 鎮 Dajia Township	344	680	289
清 水 鎮 Cingshuei Township	430	584	305
沙 鹿 鎮 Shalu Township	163	246	86
梧 棲 鎮 Wuci Township	173	440	209
后 里 鄉 Houli Township	301	193	116
神 岡 鄉 Shengang Township	116	197	113
潭 子 鄉 Tanzih Township	84	127	76
大 雅 鄉 Daya Township	209	383	125
新 社 鄉 Sinshe Township	33	28	28
石 岡 鄉 Shihgang Township	59	91	65
外 埔 鄉 Waipu Township	196	340	196
大 安 鄉 Da-an Township	128	179	75
烏 日 鄉 Wurih Township	131	238	145
大 肚 鄉 Dadu Township	175	255	140
龍 井 鄉 Longjing Township	230	620	230
霧 峰 鄉 Wufong Township	265	524	253
和 平 鄉 Heping Township	—	—	—

資料來源：本府地政局1112-02-08-2

1-4、The Achievement of Implementing The Policy "The Farm Rental Reduction to 37.5%"

合 計	訂約面積(公 頃) Leased Area (Hectare)		
	田	旱	其 他
Total	Paddy Field	Dry Field	Others
1 635.1007	1 291.3210	326.7281	17.0516
1 520.9423	1 168.5201	339.4510	12.9712
1 503.5296	1 153.9474	337.1394	12.4428
1 246.2242	1 080.3879	117.7460	48.0903
1 251.5370	1 088.6161	113.6890	49.2319
1 211.4352	1 059.1856	101.6825	50.5671
1 200.6319	1 048.5265	101.6825	50.4229
1 183.7870	1 031.1010	102.1668	50.5192
1 139.0995	1 003.8395	85.2515	50.0085
1 021.8285	899.3906	108.8012	13.6367
22.6012	22.4240	0.0561	0.1211
35.7773	35.4624	—	0.3149
20.5480	1.9373	18.6107	—
35.0725	35.0725	—	—
101.5911	100.0608	0.1794	1.3509
74.9301	68.6913	5.3120	0.9268
25.2317	9.2590	15.6167	0.3560
42.6859	41.9420	0.2767	0.4672
48.7257	43.5541	3.3375	1.8341
61.7726	60.1781	0.4670	1.1275
41.4756	35.3750	5.9917	0.1089
60.7105	59.7286	0.7759	0.2060
10.9506	4.1739	6.7767	—
16.8124	16.8124	—	—
81.8307	76.8898	3.9394	1.0015
34.1498	33.8425	0.1826	0.1247
52.8972	50.7795	2.1065	0.0112
32.9418	31.4972	1.2983	0.1463
119.0110	74.9321	43.8740	0.2049
102.1128	96.7781	—	5.3347
—	—	—	—

Source :Bureau of Land Administration 1112-02-08-2.

1 - 5、土地徵收面積

單位：公頃

年 別 Year	總 計 Grand Total	以 用 途 分 By Use							
		國防 設備 National Defense Construc-tion	交通 事業 Transporta- tion & Communi- cation Utilities	公用 事業 Public Utilities	水利 事業 Water Conser-vancy	公共 衛生 Public Health	公共 建築 Govern-ment Utilities	教育 慈善 Educa-tion & Phianth-ropy	國營 事業 State Owned Enterprise
八 十 三 年 1994	66.7001	0.2627	29.7471	0.1958	2.0064	—	12.8682	21.5707	0.0492
八 十 四 年 1995	50.5903	—	47.6462	0.0020	1.5715	—	1.3349	—	0.0357

年 別 Year	總 計 Grand Total	以 用 途 分 By Use							
		國防 設備 National Defense Construc-tion	交通 事業 Transporta- tion & Communi- cation Utilities	公用 事業 Public Utilities	水利 事業 Water Conser-vancy	公共 衛生 Public Health	教育 慈善 Educa-tion & Phianth-ropy	公共 建築 Govern-ment Utilities	國營 事業 State Owned Enterprise
八 十 五 年 1996	165.0955	1.5891	157.0346	1.0204	1.4171	0.2198	3.8145	—	—
八 十 六 年 1997	48.2975	0.2239	41.1428	0.5093	1.0450	—	4.5858	0.4879	0.3028
八 十 七 年 1998	195.7696	9.5755	180.8027	0.1451	3.0893	—	0.8538	0.0442	1.2590
八 十 八 年 1999	248.0633	—	243.0634	—	0.0899	—	4.7052	0.0835	0.1213
八 十 九 年 2000	40.1215	—	30.0568	—	4.4296	—	4.5272	—	1.1078
九 十 年 2001	56.3652	—	17.5663	—	33.1874	—	1.8095	0.0170	1.4789
九 十 一 年 2002	40.3935	—	17.9081	—	17.9377	—	0.5994	—	1.6201

資料來源：本府地政局1112-03-01-2

1 - 5、Area For Land Expropriation

Unit:Hectare

其他 Others	以 地 目 分 By Land Category						以核准機關分 By Authorities	
	田 Paddy Field	旱 Dry Filed	建 Sonstruc-tion Sites	雜 Misc. Sites	林 Mountain & Forest	其他 Others	省政府 Provincial Govern-ment	內政部 Ministry of The Interior
—	26.7642	29.4817	3.8328	0.4008	0.0340	6.1865	66.4179	0.2822
—	38.8446	1.9167	3.4377	0.3171	0.4384	4.4452	32.8372	16.5625

其他 Others	補 償 費 用 (新臺幣元) Compensation for the Land Expropriation (N.T.\$)				以核准機關分 By Authorities		
	合 計 Total		地價補償(含 四成補償費) Land	改良物補償 (含遷移費) Other Properties	其 他 Others	省政府 Provincial Govern-ment	內政部 Ministry of The Interior
0.0121	9 244 339 155		8 722 497 201	515 864 429	5 977 525	85	80
—	4 373 284 378		4 201 733 294	171 551 084	—	34	14
—	8 070 622 685		7 908 351 778	161 822 027	448 880	13	182
—	12 334 376 614		11 386 183 664	914 571 155	33 621 795	53	195
—	2 613 257 066		2 514 542 596	49 357 235	49 357 235	—	—
2.3061	3 899 840 635		3 784 472 050	105 577 740	9 790 845	—	—
2.3282	2 110 678 980		1 886 657 490	224 021 490	—	—	—

Source :Bureau of Land Administration 1112-03-01-2.

1 - 5、土地徵收面積(續)

單位：公頃

年 別 Year & District	總 計 Grand Total	以 用 途 分					
		國防 設 備 National Defense Construc-tion	交通 事 業 Transporta- tion & Communi- cation Utilities	公用 事 業 Public Utilities	水利 事業 Water Conser- vancy	公共 衛生 Public Health	教育 慈善 Educa-tion & Phianth-ropy
九十二年 2003	41.2511	0.0102	12.5578	5.9724	3.9952	—	2.9885
豐原市 Fongyuan City	4.9372	—	3.2406	—	—	—	1.6967
大里市 Dali City	1.2824	—	0.0238	—	1.2585	—	—
太平市 Taiping City	0.0523	—	—	—	—	—	—
東勢鎮 Dongshih Township	0.0844	—	—	—	—	—	0.0844
大甲鎮 Dajia Township	—	—	—	—	—	—	—
清水鎮 Cingshuei Township	0.2885	—	—	—	0.0748	—	0.2137
沙鹿鎮 Shalu Township	0.0504	—	0.0504	—	—	—	—
梧棲鎮 Wuci Township	0.0210	—	—	—	—	—	0.0210
后里鄉 Houli Township	—	—	—	—	—	—	—
神岡鄉 Shengang Township	2.6964	—	0.2162	2.4370	—	—	—
潭子鄉 Tanzih Township	0.0037	—	—	—	—	—	0.0037
大雅鄉 Daya Township	19.7961	—	0.6982	3.5354	—	—	—
新社鄉 Sinshe Township	—	—	—	—	—	—	—
石岡鄉 Shihgang Township	0.1066	—	0.1066	—	—	—	—
外埔鄉 Waipu Township	0.0669	—	0.0669	—	—	—	—
大安鄉 Da-an Township	0.0808	0.0102	—	—	0.0706	—	—
烏日鄉 Wurih Township	—	—	—	—	—	—	—
大肚鄉 Dadu Township	—	—	—	—	—	—	—
龍井鄉 Longjing Township	0.1965	—	0.1274	—	—	—	—
霧峰鄉 Wufong Township	11.5879	—	8.0276	—	2.5913	—	0.9690
和平鄉 Heping Township	—	—	—	—	—	—	—

1 - 5、Area For Land Expropriation(Cont.)

Unit:Hectare

By Use			補 償 費 用 (新臺幣元) Compensation for the Land Expropiation (N.T.\$)			
公共 建築 Government Utilities	國營 事業 State Owned Enterprise	其他 Others	合 計 Total	地價補償(含四成 補償費) Land	改良物補償(含遷 移費) Other Properties	其 他 Others
—	0.1646	15.5625	3 195 579 629	2 989 529 132	203 152 700	2 897 797
—	—	—	777 630 120	736 483 350	40 469 970	676 800
—	—	—	65 469 428	65 468 959	469	—
—	0.0523	—	298 346	298 346	—	—
—	—	—	12 151 584	12 151 584	—	—
—	—	—	—	—	—	—
—	—	—	17 709 900	17 709 900	—	—
—	—	—	6 239 990	6 148 800	91 190	—
—	—	—	10 453 954	3 830 400	6 623 554	—
—	—	—	—	—	—	—
—	0.0432	—	337 050 412	317 075 765	18 402 798	1 571 849
—	—	—	1 157 749	1 155 529	2 220	—
—	—	15.5625	1 005 634 294	900 240 923	104 788 903	604 468
—	—	—	—	—	—	—
—	—	—	7 641 565	7 641 565	—	—
—	—	—	1 381 378	1 381 378	—	—
—	—	—	1 480 760	1 456 280	—	24 480
—	—	—	—	—	—	—
—	—	—	—	—	—	—
—	0.0691	—	13 982 714	11 320 960	2 661 754	—
—	—	—	937 297 435	907 165 393	30 111 842	20 200
—	—	—	—	—	—	—

1 - 6、土地撥用面積

單位:公頃

年 別 及 權 屬 別 Year & Ownership	總 計 Total	以 用 途 分					
		國防設備 National Defense Construction	交通事業 Transportation & Communication Utilities	公用事業 Public Utilities	水利事業 Water Conservancy	公共衛生 Public Health	公共建築 Government Utilities
八十三年 1994	27.0450	0.1838	15.3197	2.3288	—	0.0038	0.3182
八十四年 1995	37.5629	0.9408	18.1011	12.6072	8.3067	4.0728	1.8997
八十五年 1996	42.0369	3.6826	24.9330	1.9079	—	—	3.2456
八十六年 1997	113.4005	7.5419	12.1835	73.0570	—	—	0.1990
八十七年 1998	61.8442	0.3326	41.8320	4.4278	0.2684	—	0.3507
八十八年 1999	98.0416	0.4364	45.0065	48.3288	—	—	0.0381
八十九年 2000	32.6916	0.0000	10.1021	4.5014	—	0.006199	4.8619
九十年 2001	144.4132	14.6892	6.9111	5.0412	0.7105	—	0.3086
九十一年 2002	67.9374	2.7816	14.5405	1.3409	11.233017	4.1839	3.1018
九十二年 2003	74.5738	1.9551	18.2163	13.9042	0.7819	0.3332	—
國 有 National	49.2267	1.2498	13.9714	10.8678	0.7819	0.3332	—
縣 市 有 County	5.4833	0.7053	1.7839	2.9941	—	—	—
鄉 鎮 有 Village & Town	19.8638	—	2.4609	0.0423	—	—	—

資料來源：本府地政局1112-01-02-2

1 - 6、Area For Appropriation Of Public Land

Unit:Hectare

By Use			以 地 目 分 By Land Category					
教育慈善 Education & Phianthropy	國營事業 State Owned Enterprise	其他 Others	田 Paddy Field	旱 Dry Filed	建 Sonstruction Sites	雜 Misc. Sites	林 Mountain & Forest	其他 Others
8.8907	—	—	3.3670	4.0116	7.1661	1.6830	—	10.8173
11.7942	0.3789	—	21.6044	0.8136	6.9527	3.7778	3.952	21.0009
8.0194	—	0.2484	15.1600	6.7059	2.4454	7.7136	0.2873	10.6472
11.6161	—	8.8030	3.6355	5.2150	3.2484	69.9924	0.7341	30.5751
10.7679	3.1534	0.7114	10.6640	13.3707	7.8343	10.0000	1.7264	18.2488
4.2318	—	—	2.6787	5.3441	22.5364	24.5775	6.0092	36.8957
12.4840	—	0.7360	—	—	—	—	—	—
108.0260	—	8.7267	—	—	—	—	—	—
7.4910	—	23.2647	—	—	—	—	—	—
29.5368	—	9.8048	—	—	—	—	—	—
12.2179	—	9.8048	—	—	—	—	—	—
—	—	—	—	—	—	—	—	—
17.3189	0.0417	—	—	—	—	—	—	—

Source:Bureau of Land Administration. 1112-01-02-2.

1 - 7、農地重劃成果

年度別 及重劃區別	重劃 前後	土地總面積 (公頃)	土地所有權 人戶數 (戶)	土地使用人 戶數 (戶)	土地交換分合 Land Distribution				
					集中一處		分散二處		分散三
					戶數(戶)	%	戶數(戶)	%	戶數(戶)
Year & Area of Consolidation	Before & After Consolidation	Overall Area of Land (Hectare)	Num. of Land Holder	Num. of Land User	Families (Households)	%	Families (House-holds)	%	Families (House-holds)
八十三年度 1994	前 Before 後 After	— —	— —	— —	— —	— —	— —	— —	— —
八十四年度 1995	前 Before 後 After	381.4570 381.4570	1,191 1,191	1,191 1,191	84 439	7.05 36.86	174 397	14.61 33.33	933 355
八十五年度 1996	前 Before 後 After	— —	— —	— —	— —	— —	— —	— —	— —
八十六年度 1997	前 Before 後 After	— —	— —	— —	— —	— —	— —	— —	— —
八十七年度 1998	前 Before 後 After	— —	— —	— —	— —	— —	— —	— —	— —
八十八年度 1999	前 Before 後 After	— —	— —	— —	— —	— —	— —	— —	— —
八十九年度 2000	前 Before 後 After	— —	— —	— —	— —	— —	— —	— —	— —
九十年年度 2001	前 Before 後 After	— —	— —	— —	— —	— —	— —	— —	— —
九十一年度 2002	前 Before 後 After	— —	— —	— —	— —	— —	— —	— —	— —
九十二年度 2003	前 Before 後 After	— —	— —	— —	— —	— —	— —	— —	— —

資料來源：本府地政局1112-02-10-2

1 - 7、Achievements of Farm Land Consolidation

處以上	耕地總 坵數(坵)	坵形整理 Mound Adjustment						原為非耕地 改良為耕地 (公頃)	原為旱田改 良為水田 (公頃)
		直接臨農路		直接灌溉		直接排水			
		坵數(坵)	%	坵數(坵)	%	坵數(坵)	%		
%	Arable Land	Num. of Mound (Mound)	%	Num. of Mound (Mound)	%	Num. of Mound (Mound)	%	Non-arable Land Improve to Arable(ha.)	Dry Land Improve to Paddy Field(ha.)
—	—	—	—	—	—	—	—	—	—
78.34	38	21	55.26	28	73.68	31	81.58	0.5694	7.2008
29.81	187	187	100.00	187	100.00	187	100.00	0.5694	7.2008
—	—	—	—	—	—	—	—	—	—
—	—	—	—	—	—	—	—	—	—
—	—	—	—	—	—	—	—	—	—
—	—	—	—	—	—	—	—	—	—
—	—	—	—	—	—	—	—	—	—
—	—	—	—	—	—	—	—	—	—
—	—	—	—	—	—	—	—	—	—
—	—	—	—	—	—	—	—	—	—
—	—	—	—	—	—	—	—	—	—
—	—	—	—	—	—	—	—	—	—
—	—	—	—	—	—	—	—	—	—
—	—	—	—	—	—	—	—	—	—

Source:Bureau of Land Administration. 1112-02-10-2.

1 - 8、市地重劃成果

年度別及 重劃區別 Year & Consolidation Zones	辦理起 訖年月 Implementation Period	重劃總面積 (公頃) Total consolidation Area (Hectare)	提供建築用地面積 (公頃) Area For Construction Sites	無償取得公共 Land For Public Facilities		
				合計	道路	溝渠
				Total	Road & Highway	Ditch
八十三年度 1994	81.4--83.2	14.2564	6.8925	7.3638	4.3468	—
八十四年度 1995	82.3--84.5	6.7045	3.8098	2.8947	2.5010	—
八十五年度 1996	82.4--86.12	155.0789	88.4454	66.6396	42.5808	—
八十六年度 1997	83.8--87.6	24.9763	14.0273	10.949	6.3443	0.0247
八十七年度 1998	—	—	—	—	—	—
八十八年度 1999	—	—	—	—	—	—
八十九年度 2000	84.12--89.8	1.0600	0.6492	0.4108	0.1562	—
九十年度 2001	85.4--90.12	0.4756	0.3252	0.1504	0.0829	—
九十一年度 2002	83.2--91.12	3.5695	1.8651	1.7044	0.7382	—
九十二年度 2003	—	—	—	—	—	—

資料來源：本府地政局1112-02-11-2

1 - 8、Achievements Of Urban Land Readjustment

設施用地 (公 頃) Acquired Without Compensation (Hectare)						節省政府用地徵購及工程建設費用 (新臺幣元) Saving of Compulsory Purchase From Government Land & Construction Cost(NT\$)		
游樂場 及公園 Pleasure Ground & Park	廣場及 綠地 Square & Green Lung	學校 用地 Land For School	停車場 Parking	零售 市場 Retail Market	其他公共 設施用地 Other Land For Public Facilities	合計 Total	用地徵購地價 Expropriative Land Value	工程建設費用 Construction Cost
0.8332	—	—	—	2.1838	2.1838	1 275 655	1 066 662	208 993
0.3937	—	—	—	—	—	338 309	183 309	155 000
15.8366	0.5747	5.1424	1.7635	0.7416	0.7416	12 259 113	10 260 000	1 999 113
2.5648	0	2.0152	—	—	—	4 987 320	4 572 870	414 450
—	—	—	—	—	—	—	—	—
—	—	—	—	—	—	—	—	—
0.1751	—	—	—	—	0.0795	94 497 400	66 395 400	28 102 000
0.0675	—	—	—	—	—	42 325	30 085	12 240
0.9662	—	—	—	—	—	550 194	471 127	79 067
—	—	—	—	—	—	—	—	—

Source:Bureau of Land Administration. 1112-02-11-2.

1 - 9、主要海岸、港灣
1 - 9、Main Coast And Harbors

九十二年底

End of 2002

海岸線起訖名稱 Starting & End Points of The Coast	海岸線長度(公里) Length of The Coast (Kilometer)	港灣名稱 Harbors	主要漁村名稱 Main Fishing Valleges
北起房裡溪 South of Fang Li River	共長38公里 Grand Total:38 Kilometers	商港: Commercial Port 台中港 Taichung Port	
南至大肚溪口 North of Da Du River		漁港: Fishing Port 梧棲港 Wu Ci Port 松柏港 Song Bo Port 五甲港 Wu Jia Port 北汕港 Bei Shan Port 溫寮港 Wun Liao Port 麗水港 Li Shuei Port	

資料來源：本府工務局、農業局

Source:Bureau of Public Works、Bureau of Agriculture

說明：本縣目前無單純的漁村,只有農漁混合村落。

貳、人口

2-1、現住戶數、人口密度及性比例

年底別及鄉鎮市別 End of Year & District	土地面積 (平方公里) Area(km ²)	村里數 Num. of Ts'uns & Lins	鄰 數 Num. of Neighborhood	現
				戶數(戶)Number of Households (Households)
八十三年底 End of 1994	2 051.4712	372	6 699	334 186
八十四年底 End of 1995	2 051.4712	372	6 699	345 125
八十五年底 End of 1996	2 051.4712	372	6 719	358 604
八十六年底 End of 1997	2 051.4712	372	6 926	369 040
八十七年底 End of 1998	2 051.4712	377	6 980	379 359
八十八年底 End of 1999	2 051.4712	377	7 091	388 737
八十九年底 End of 2000	2 051.4712	377	7 127	396 741
九十年底 End of 2001	2 051.4712	377	7 204	402 505
九十一年底 End of 2002	2 051.4712	389	7 324	408 919
九十二年底 End of 2003	2 051.4712	389	7 366	416 178
豐原市 Fongyuan City	41.1845	36	799	44 391
大里市 Dali City	28.8758	27	733	52 907
太平市 Taiping City	120.7473	19	462	50 160
東勢鎮 Dongshih Township	117.4065	25	383	16 305
大甲鎮 Dajia Township	58.5192	29	399	19 803
清水鎮 Cingshuei Township	64.1709	32	593	22 523
沙鹿鎮 Shalu Township	40.4604	21	409	18 761
梧棲鎮 Wuci Township	16.6049	14	379	14 211
后里鄉 Houli Township	58.9439	18	280	14 016
神岡鄉 Shengang Township	35.0445	16	292	16 040
潭子鄉 Tanzih Township	25.8497	16	281	27 874
大雅鄉 Daya Township	32.4109	13	319	23 278
新社鄉 Sinshe Township	68.8874	13	201	7 090
石岡鄉 Shihgang Township	18.2105	10	119	4 322
外埔鄉 Waipu Township	42.4099	11	191	7 743
大安鄉 Da-an Township	27.4045	12	112	5 027
烏日鄉 Wurih Township	43.4032	16	287	17 588
大肚鄉 Dadu Township	37.0024	17	335	14 320
龍井鄉 Longjing Township	38.0377	16	282	17 956
霧峰鄉 Wufong Township	98.0779	20	394	17 380
和平鄉 Heping Township	1 037.8192	8	116	4 483

資料來源：本府民政局1221-01-01-2

II、Population

2-1、Number of Households、Population Density & Sex Ratio

住 戶 口 Households			戶量(人/戶) Number of Households (Person/Households)	人 口 密 度 (人/平方公里) Population Density (per km ²)	性 比 例 (男/女)x 100 Sex Ratio (Male/Female*100)
人 口 數(人) Population (Person)					
合計 Total	男 Male	女 Female			
1 379 949	710 384	669 565	4.13	672.66	106.10
1 404 729	722 874	681 855	4.07	684.74	106.02
1 427 378	734 341	693 037	3.98	695.78	105.96
1 447 761	744 377	703 384	3.92	705.72	105.83
1 467 579	753 763	713 816	3.87	715.38	105.60
1 481 406	760 633	720 773	3.81	722.12	105.53
1 494 308	766 922	727 386	3.77	728.41	105.44
1 502 274	770 339	731 935	3.73	732.29	105.25
1 511 789	774 564	737 225	3.70	736.93	105.06
1 520 376	778 135	742 241	3.65	741.11	104.84
162 828	81 917	80 911	3.67	3953.62	101.24
181 308	90 868	90 440	3.43	6278.89	100.47
169 969	86 071	83 898	3.39	1407.64	102.59
56 762	29 773	26 989	3.48	483.47	110.32
79 303	40 383	38 920	4.00	1355.16	103.76
85 560	44 494	41 066	3.80	1333.31	108.35
74 353	38 197	36 156	3.96	1837.67	105.64
51 810	26 513	25 297	3.65	3120.16	104.81
55 674	28 973	26 701	3.97	944.53	108.51
63 624	32 979	30 645	3.97	1815.52	107.62
94 220	47 353	46 867	3.38	3644.92	101.04
84 297	43 032	41 265	3.62	2600.88	104.28
26 565	14 202	12 363	3.75	385.63	114.88
15 457	8 093	7 364	3.58	848.80	109.90
31 389	16 340	15 049	4.05	740.13	108.58
21 289	11 311	9 978	4.23	776.84	113.36
65 413	33 610	31 803	3.72	1507.10	105.68
55 180	28 577	26 603	3.85	1491.25	107.42
68 878	35 479	33 399	3.84	1810.78	106.23
65 188	33 686	31 502	3.75	664.66	106.93
11 309	6 284	5 025	2.52	10.90	125.05

Source : Department of Civil Affairs

2-2、戶籍動態

年別及鄉鎮市別 Year & District	遷入人數 Num. of Immigrants								
	合計 Total	自外國 From Foreign Countries	自他省市 From Other Provinces(Cities)				自本省 他縣市 Other C. & City of Prov.	自本縣 他鄉鎮市 Other T., City & Dist.	初設 戶籍 First Reg.
			台北市 Taipei City	高雄市 Kaohsiung City	福建省 Fuchien Prov.	其他省市 Others			
八十三年 1994	94 302	1 432	3 282	1 330	55	33	57 035	31 131	2
八十四年 1995	94 865	1 973	3 295	1 252	53	37	55 048	33 186	18
八十五年 1996	90 409	2 343	2 509	1 181	52	30	51 070	33 223	—
八十六年 1997	86 579	2 470	2 426	1 266	116	3	48 500	31 646	138
八十七年 1998	84 045	1 158	1 842	1 126	156	2	47 871	31 240	477
八十八年 1999	81 900	787	1 974	1 088	74	—	44 850	32 580	544
八十九年 2000	76 492	799	1 768	896	70	2	41 491	30 685	772
九十年 2001	69 130	699	1 531	922	50	—	36 943	28 278	700
九十一年 2002	74 664	794	1 383	917	111	—	40 260	30 431	767
九十二年 2003	68 719	721	1 511	846	104	—	37 211	27 786	546
豐原市 Fongyuan City	6 186	120	207	83	15	—	2 414	3 292	64
大里市 Dali City	10 407	89	221	124	12	—	6 754	3 150	56
太平市 Taiping City	9 121	76	174	116	10	—	6 819	1 866	58
東勢鎮 Dongshih Township	1 808	37	59	43	8	—	736	909	20
大甲鎮 Dajia Township	2 836	35	103	17	2	—	1 333	1 323	23
清水鎮 Cingshuei Township	2 441	28	86	37	2	—	991	1 263	33
沙鹿鎮 Shalu Township	3 295	42	64	29	11	—	1 335	1 787	26
梧棲鎮 Wuci Township	2 400	21	43	27	4	—	819	1 477	8
后里鄉 Houli Township	1 608	24	37	37	2	—	752	729	27
神岡鄉 Shengang Township	3 027	15	42	22	—	—	1 016	1 910	22
潭子鄉 Tanzih Township	5 654	51	97	59	5	—	3 384	2 011	46
大雅鄉 Daya Township	4 500	43	82	54	9	—	2 623	1 631	58
新社鄉 Sinshe Township	874	6	18	18	1	—	429	392	10
石岡鄉 Shihgang Township	624	4	7	4	—	—	168	435	6
外埔鄉 Waipu Township	1 018	5	11	8	1	—	352	637	4
大安鄉 Da-an Township	682	4	7	1	1	—	181	484	4
烏日鄉 Wurih Township	3 146	28	49	27	7	—	2 302	708	25
大肚鄉 Dadu Township	2 193	19	37	39	6	—	1 333	747	12
龍井鄉 Longjing Township	3 457	34	88	62	5	—	1 796	1 451	21
霧峰鄉 Wufong Township	2 595	34	53	33	3	—	1 266	1 190	16
和平鄉 Heping Township	847	6	26	6	—	—	408	394	7

資料來源：根據本府民政局1222-01-01-2報表編製。

2-2、Immigrants and Emigrants

其他 Others	遷出人數 Num. of Emigrants									
	合計 Total	往外國 To Foreign Countries	往他省市 To Other Provinces (Cities)				往本省 他縣市 Other C. & City of Prov.	往本縣 他鄉鎮市 Other T., City & Dist.	註銷 戶籍 Canceled Reg.	其他 Others
			台北市 Taipei City	高雄市 Kaohsiung City	福建省 Fuchien Prov.	其他省市 Others				
2	81 708	2 082	2 813	1 033	61	1	44 392	31 318	8	—
3	86 266	2 097	2 629	1 147	94	—	46 997	33 296	5	1
1	84 075	3 030	2 525	1 111	84	—	44 239	33 074	8	4
14	82 506	1 743	2 733	1 104	242	—	44 862	31 617	5	200
173	76 159	96	2 528	1 085	111	—	40 915	31 240	7	177
3	80 342	880	2 341	1 031	87	—	43 412	32 564	4	23
9	77 726	972	2 174	910	137	—	42 805	30 705	10	13
8	72 622	1 249	1 703	903	223	—	40 238	28 288	8	10
2	75 512	1 315	1 912	864	155	—	40 827	30 430	4	5
4	68 642	1 502	1 680	785	190	—	36 895	27 775	2	9
—	6 240	224	189	65	22	—	2 498	3 240	—	2
—	9 194	187	224	92	26	—	6 118	2 546	—	1
—	9 002	195	215	124	30	—	6 444	1 992	2	—
—	2 271	50	88	43	4	—	1 160	1 132	—	—
—	2 700	57	119	34	4	—	1 386	1 100	—	—
1	2 705	63	86	37	6	—	1 151	1 360	—	2
1	3 141	39	57	32	12	—	1 252	1 749	—	—
1	2 041	25	36	21	6	—	727	1 225	—	1
—	1 775	43	50	24	8	—	826	824	—	—
—	2 964	67	44	38	—	—	852	1 963	—	—
1	5 178	97	115	47	21	—	3 214	1 670	—	2
—	4 003	106	78	60	19	—	2 205	1 535	—	—
—	1 083	20	38	21	—	—	443	561	—	—
—	658	13	11	4	1	—	202	427	—	—
—	1 395	13	27	11	3	—	453	888	—	—
—	946	8	16	1	2	—	309	612	—	—
—	3 248	76	58	30	4	—	2 275	805	—	—
—	2 393	43	53	26	6	—	1 447	818	—	—
—	3 634	92	73	42	13	—	1 948	1 465	—	1
—	3 193	67	71	25	3	—	1 518	1 509	—	—
—	878	17	32	8	—	—	467	354	—	—

Source: Department of Civil Affairs.

2-2、戶籍動態(續)

年別及鄉鎮市別 Year & District	同一鄉鎮市內之住址變更人數 Change Residence		出生人數 Num. of Birth			粗出生率 0/00 Birth Rate
	遷入 Immigrants	遷出 Emigrants	合計 Total	男 Male	女 Female	
八十三年 1994	46 823	46 823	22 848	11 961	10 887	16.73
八十四年 1995	48 086	48 086	23 288	12 038	11 250	16.73
八十五年 1996	48 447	48 447	23 669	12 222	11 447	16.71
八十六年 1997	47 064	47 064	23 673	12 400	11 273	16.47
八十七年 1998	45 384	45 384	19 379	9 997	9 382	13.29
八十八年 1999	47 724	47 724	20 660	10 817	9 843	14.01
八十九年 2000	47 843	47 843	21 629	11 264	10 365	14.54
九十年 2001	40 849	40 849	18 946	9 777	9 169	10.90
九十一年 2002	47 153	47 153	17 910	9 371	8 539	10.17
九十二年 2003	44 612	44 612	16 282	8 405	7 884	10.74
豐原市 Fongyuan City	6 367	6 367	1 555	835	727	9.57
大里市 Dali City	8 070	8 070	1 719	886	833	9.54
太平市 Taiping City	6 407	6 407	1 773	930	843	10.46
東勢鎮 Dongshih Township	2 049	2 049	569	299	270	9.99
大甲鎮 Dajia Township	1 841	1 841	777	388	389	9.83
清水鎮 Cingshuei Township	2 152	2 152	980	512	468	11.47
沙鹿鎮 Shalu Township	1 843	1 843	923	477	446	12.47
梧棲鎮 Wuci Township	1 551	1 551	564	254	310	10.96
后里鄉 Houli Township	1 603	1 603	634	332	302	11.40
神岡鄉 Shengang Township	908	908	721	398	323	11.37
潭子鄉 Tanzih Township	2 694	2 694	1 063	556	507	11.35
大雅鄉 Daya Township	2 975	2 975	918	473	445	10.96
新社鄉 Sinshe Township	270	270	327	180	147	12.29
石岡鄉 Shihgang Township	124	124	175	80	95	11.34
外埔鄉 Waipu Township	341	341	380	195	185	12.07
大安鄉 Da-an Township	135	135	262	126	136	12.27
烏日鄉 Wurih Township	1 880	1 880	665	346	319	10.18
大肚鄉 Dadu Township	891	891	618	299	319	11.21
龍井鄉 Longjing Township	773	773	866	443	423	12.61
霧峰鄉 Wufong Township	1 694	1 694	657	329	328	10.05
和平鄉 Heping Township	44	44	136	67	69	12.02

資料來源：根據本府民政局1221-01-01-2報表編製。

說明：1.粗出生(死亡)率=出生(死亡)人數/年中人口數*1000；

2.結(離)婚率=結(離)婚對數/年中人口數；

2-2、Immigrants and Emigrants(Cont.)

死亡人數 Num. of Death			粗死亡率 0/00 Death Rate	結婚 Married		離婚 Divorce	
合計 Total	男 Male	女 Female		對數 (對) (Couple)	結婚率 Rate 0/00	對數 (對) (Couple)	離婚率 Rate 0/00
6 744	4 177	2 567	4.94	10 982	8.04	1 771	1.30
7 044	4 252	2 792	5.06	10 251	7.36	1 878	1.35
7 354	4 529	2 825	5.19	11 144	7.87	1 946	1.37
7 363	4 526	2 837	5.12	10 644	7.40	2 226	1.55
7 447	4 552	2 895	5.11	9 510	6.52	2 551	1.75
8 391	5 042	3 349	5.69	11 643	7.90	2 921	1.98
7 494	4 657	2 837	5.04	12 229	8.22	3 147	2.12
7 488	4 628	2 860	5.00	11 486	7.67	3 326	2.22
7 547	4 647	2 900	5.01	10 938	7.26	3 545	2.35
7 791	4 807	2 984	5.14	10 842	7.15	3 847	2.54
791	470	321	4.87	1 095	6.74	384	2.36
630	362	268	3.50	1 185	6.58	491	2.73
822	522	300	4.85	1 260	7.44	588	3.47
449	277	172	7.89	446	7.83	140	2.46
420	231	189	5.31	496	6.27	151	1.91
487	297	190	5.70	619	7.24	158	1.85
355	230	125	4.80	560	7.57	148	2.00
250	153	97	4.86	341	6.62	115	2.23
347	215	132	6.24	453	8.15	144	2.59
346	219	127	5.46	482	7.60	147	2.32
402	269	133	4.29	656	7.00	291	3.11
394	263	131	4.70	592	7.07	256	3.06
207	144	63	7.78	241	9.06	66	2.48
103	67	36	6.67	100	6.48	34	2.20
211	125	86	6.70	230	7.30	89	2.83
129	77	52	6.04	154	7.21	46	2.15
336	214	122	5.15	482	7.38	147	2.25
299	175	124	5.42	409	7.42	128	2.32
297	178	119	4.32	494	7.19	153	2.23
396	239	157	6.06	434	6.64	136	2.08
120	80	40	10.60	113	9.99	35	3.09

Source：Department of Civil Affairs.

2 - 3、現住人口之年齡分配

2 - 3、Population by Age

單位：人

Unit：Person

年底別及鄉鎮市別	性別	全年齡	0~4歲	5~9歲	10~14歲	15~19歲	20~24歲	25~29歲	30~34歲	35~39歲
End of Year & District	By Sex	All Years	0~4 Years	5~9 Years	10~14 Years	15~19 Years	20~24 Years	25~29 Years	30~34 Years	35~39 Years
八十三年底 End of 1994		1 351 251	113 975	118 747	139 545	130 843	117 002	122 602	124 218	112 153
八十四年底 End of 1995		1 404 729	113 850	117 323	136 336	143 587	118 752	123 426	128 531	118 582
八十五年底 End of 1996		3 355 299	115 456	118 582	129 875	145 623	124 110	122 421	129 200	120 668
八十六年底 End of 1997		3 420 535	115 988	119 977	124 921	147 537	128 298	121 726	127 384	124 320
八十七年底 End of 1998		3 459 624	112 178	120 136	122 883	146 591	134 495	121 141	126 542	127 504
八十八年底 End of 1999		3 510 917	109 535	120 384	118 771	144 101	140 898	119 920	125 297	128 294
八十九年底 End of 2000		3 567 896	108 000	119 229	118 331	139 408	145 325	120 246	123 692	128 037
九十年底 End of 2001		3 610 252	103 556	119 726	119 006	131 929	145 923	124 301	121 356	127 681
九十一年底 End of 2002		3 641 446	97 858	119 810	119 504	126 057	147 539	128 349	120 410	125 390
九十二年底 End of 2003	計 Total	1 520 376	95 085	114 961	118 794	123 666	146 272	133 652	118 921	123 756
	男 Male	778 135	49 438	59 685	61 805	63 983	75 293	68 758	60 738	62 692
	女 Female	742 241	45 647	55 276	56 989	59 683	70 979	64 894	58 183	61 064
豐原市 Fongyuan City	計 Total	162 828	9 400	12 755	13 076	13 167	15 136	13 988	12 125	12 848
	男 Male	81 917	4 885	6 640	6 865	6 804	7 743	7 050	5 947	6 294
	女 Female	80 911	4 515	6 115	6 211	6 363	7 393	6 938	6 178	6 554
大里市 Dali City	計 Total	181 308	10 522	14 215	15 808	16 225	18 497	15 860	13 774	15 123
	男 Male	90 868	5 466	7 423	8 278	8 367	9 409	8 201	6 642	7 079
	女 Female	90 440	5 056	6 792	7 530	7 858	9 088	7 659	7 132	8 044
太平市 Taiping City	計 Total	169 969	10 340	13 080	13 817	14 031	16 772	15 083	13 981	14 421
	男 Male	86 071	5 359	6 767	7 127	7 250	8 753	7 741	7 049	7 083
	女 Female	83 898	4 981	6 313	6 690	6 781	8 019	7 342	6 932	7 338
東勢鎮 Dongshih Township	計 Total	56 762	3 295	3 624	3 753	4 123	4 897	4 507	4 118	4 222
	男 Male	29 773	1 724	1 912	1 998	2 151	2 536	2 346	2 235	2 335
	女 Female	26 989	1 571	1 712	1 755	1 972	2 361	2 161	1 883	1 887
大甲鎮 Dajia Township	計 Total	79 303	4 704	5 980	6 958	6 965	7 803	6 630	5 442	6 120
	男 Male	40 383	2 403	3 057	3 544	3 576	3 997	3 432	2 832	3 072
	女 Female	38 920	2 301	2 923	3 414	3 389	3 806	3 198	2 610	3 048
清水鎮 Cingshuei Township	計 Total	85 560	5 398	6 132	6 298	6 769	8 475	7 887	6 632	6 477
	男 Male	44 494	2 819	3 205	3 305	3 504	4 313	4 101	3 658	3 474
	女 Female	41 066	2 579	2 927	2 993	3 265	4 162	3 786	2 974	3 003
沙鹿鎮 Shalu Township	計 Total	74 353	4 979	5 838	5 812	5 844	7 669	7 522	6 166	5 498
	男 Male	38 197	2 597	3 018	3 020	2 981	4 051	3 955	3 195	2 891
	女 Female	36 156	2 382	2 820	2 792	2 863	3 618	3 567	2 971	2 607
梧棲鎮 Wuci Township	計 Total	51 810	3 307	3 885	4 211	4 459	5 394	4 812	3 893	3 947
	男 Male	26 513	1 683	1 972	2 215	2 281	2 790	2 471	2 030	2 000
	女 Female	25 297	1 624	1 913	1 996	2 178	2 604	2 341	1 863	1 947

40~44歲	45~49歲	50~54歲	55~59歲	60~64歲	65~69歲	70~74歲	75~79歲	80~84歲	85~89歲	90~94歲	95~99歲	100歲以上
40~44 Years	45~49 Years	50~54 Years	55~59 Years	60~64 Years	65~69 Years	70~74 Years	75~79 Years	80~84 Years	85~89 Years	90~94 Years	95~99 Years	100Years of Age and Over
92 370	56 106	53 018	45 738	43 280	36 100	22 300	13 009	6 969	2 503	667	101	5
104 347	68 229	51 450	48 274	42 073	38 759	25 491	14 159	7 811	2 876	736	126	11
108 028	77 687	50 983	49 217	41 686	39 205	27 282	15 270	8 062	3 040	831	140	12
110 575	85 250	52 143	50 065	42 147	39 371	28 805	16 510	8 416	3 279	893	143	13
113 867	92 659	55 005	51 039	42 793	38 928	31 059	17 434	8 619	3 609	917	162	18
116 696	98 946	59 721	50 950	43 987	38 666	32 568	18 613	8 982	3 879	1 008	169	21
118 715	103 929	67 199	49 633	45 499	38 189	33 575	20 212	9 626	4 213	1 035	194	21
119 843	106 769	76 269	49 339	46 603	37 957	34 017	21 663	10 542	4 444	1 121	203	26
122 856	108 989	83 667	50 443	47 487	38 481	34 232	22 997	11 543	4 637	1 281	234	25
125 066	111 590	90 342	53 158	48 299	39 097	33 971	24 802	12 298	4 844	1 526	244	32
62 978	56 294	45 570	26 760	23 911	19 023	18 233	14 142	6 181	1 984	569	85	13
62 088	55 296	44 772	26 398	24 388	20 074	15 738	10 660	6 117	2 860	957	159	19
13 244	12 409	10 122	6 137	5 700	4 693	3 747	2 429	1 203	474	139	31	5
6 304	6 108	5 027	3 163	2 814	2 298	1 876	1 306	555	177	45	14	2
6 940	6 301	5 095	2 974	2 886	2 395	1 871	1 123	648	297	94	17	3
16 305	14 488	11 191	5 747	4 533	3 203	2 708	1 797	871	357	73	8	3
7 710	6 988	5 667	2 880	2 222	1 542	1 437	961	431	137	25	2	1
8 595	7 500	5 524	2 867	2 311	1 661	1 271	836	440	220	48	6	2
14 743	13 009	10 408	5 713	4 416	3 123	3 080	2 428	1 051	355	107	9	2
7 159	6 341	4 973	2 688	2 004	1 429	1 891	1 620	634	169	30	3	1
7 584	6 668	5 435	3 025	2 412	1 694	1 189	808	417	186	77	6	1
4 473	4 144	3 648	2 521	2 557	2 217	1 942	1 431	815	337	113	20	5
2 353	2 220	1 912	1 300	1 308	1 131	1 011	714	403	135	40	7	2
2 120	1 924	1 736	1 221	1 249	1 086	931	717	412	202	73	13	3
6 264	5 587	4 557	2 696	2 790	2 404	1 919	1 327	708	322	109	17	1
3 213	2 817	2 370	1 398	1 369	1 188	934	685	319	130	42	5	—
3 051	2 770	2 187	1 298	1 421	1 216	985	642	389	192	67	12	1
6 429	5 870	5 123	3 150	3 070	2 707	2 171	1 585	882	376	108	19	2
3 440	3 077	2 653	1 572	1 539	1 313	1 073	809	439	153	44	3	—
2 989	2 793	2 470	1 578	1 531	1 394	1 098	776	443	223	64	16	2
5 263	5 000	4 381	2 609	2 319	1 784	1 607	1 124	603	229	89	15	2
2 668	2 503	2 147	1 278	1 137	869	846	652	263	97	25	3	1
2 595	2 497	2 234	1 331	1 182	915	761	472	340	132	64	12	1
4 065	3 882	3 019	1 818	1 588	1 217	989	719	380	155	57	10	3
2 083	1 942	1 574	911	821	603	490	388	166	68	20	4	1
1 982	1 940	1 445	907	767	614	499	331	214	87	37	6	2

2 - 3、現住人口之年齡分配(續一)

2 - 3、Population by Age (Cont. 1)

單位：人

Unit：Person

年底別及鄉鎮市別		性別	全年齡	0~4歲	5~9歲	10~14歲	15~19歲	20~24歲	25~29歲	30~34歲	35~39歲
End of Year & District		By Sex	All Years	0~4 Years	5~9 Years	10~14 Years	15~19 Years	20~24 Years	25~29 Years	30~34 Years	35~39 Years
后里鄉 Houli Township	計 Total		55 674	3 591	3 880	3 892	4 234	5 225	5 190	4 305	4 231
	男 Male		28 973	1 872	2 017	2 029	2 169	2 671	2 707	2 310	2 286
	女 Female		26 701	1 719	1 863	1 863	2 065	2 554	2 483	1 995	1 945
神岡鄉 Shengang Township	計 Total		63 624	4 045	4 677	4 677	5 349	6 285	5 634	4 906	5 002
	男 Male		32 979	2 157	2 383	2 403	2 838	3 234	2 915	2 573	2 591
	女 Female		30 645	1 888	2 294	2 274	2 511	3 051	2 719	2 333	2 411
潭子鄉 Tanzih Township	計 Total		94 220	6 379	7 904	7 336	7 375	8 234	7 888	8 289	8 984
	男 Male		47 353	3 303	4 126	3 781	3 803	4 243	3 904	3 949	4 447
	女 Female		46 867	3 076	3 778	3 555	3 572	3 991	3 984	4 340	4 537
大雅鄉 Daya Township	計 Total		84 297	5 502	7 525	7 583	7 136	7 628	6 946	6 842	7 776
	男 Male		43 032	2 906	3 941	3 920	3 713	3 880	3 504	3 385	3 711
	女 Female		41 265	2 596	3 584	3 663	3 423	3 748	3 442	3 457	4 065
新社鄉 Sinshe Township	計 Total		26 565	1 811	1 705	1 517	1 636	2 200	2 239	2 197	2 095
	男 Male		14 202	963	907	771	861	1 099	1 175	1 247	1 208
	女 Female		12 363	848	798	746	775	1 101	1 064	950	887
石岡鄉 Shihgang Township	計 Total		15 457	981	914	909	1 062	1 418	1 257	1 081	1 166
	男 Male		8 093	494	417	465	580	718	672	591	631
	女 Female		7 364	487	497	444	482	700	585	490	535
外埔鄉 Waipu Township	計 Total		31 389	2 106	2 142	2 177	2 515	3 139	2 799	2 297	2 469
	男 Male		16 340	1 113	1 098	1 152	1 298	1 593	1 448	1 213	1 327
	女 Female		15 049	993	1 044	1 025	1 217	1 546	1 351	1 084	1 142
大安鄉 Da-an Township	計 Total		21 289	1 506	1 450	1 329	1 548	1 941	1 893	1 731	1 661
	男 Male		11 311	756	767	691	804	1 018	1 006	970	927
	女 Female		9 978	750	683	638	744	923	887	761	734
烏日鄉 Wurih Township	計 Total		65 413	3 957	4 776	5 233	5 234	6 353	5 962	5 057	5 198
	男 Male		33 610	2 018	2 489	2 679	2 712	3 291	3 075	2 580	2 656
	女 Female		31 803	1 939	2 287	2 554	2 522	3 062	2 887	2 477	2 542
大肚鄉 Dadu Township	計 Total		55 180	3 591	3 824	4 248	4 563	5 539	5 167	4 370	4 189
	男 Male		28 577	1 898	2 011	2 202	2 413	2 839	2 696	2 271	2 141
	女 Female		26 603	1 693	1 813	2 046	2 150	2 700	2 471	2 099	2 048
龍井鄉 Longjing Township	計 Total		68 878	5 040	5 472	5 104	5 624	6 578	6 049	6 012	6 116
	男 Male		35 479	2 588	2 846	2 681	2 884	3 408	3 052	3 043	3 239
	女 Female		33 399	2 452	2 626	2 423	2 740	3 170	2 997	2 969	2 877
霧峰鄉 Wufong Township	計 Total		65 188	3 931	4 532	4 538	5 215	6 277	5 476	4 792	5 183
	男 Male		33 686	2 060	2 362	2 414	2 708	3 278	2 823	2 454	2 693
	女 Female		31 502	1 871	2 170	2 124	2 507	2 999	2 653	2 338	2 490
和平鄉 Heping Township	計 Total		11 309	700	651	518	592	812	863	911	1 030
	男 Male		6 284	374	327	265	286	429	484	564	607
	女 Female		5 025	326	324	253	306	383	379	347	423

40~44歲	45~49歲	50~54歲	55~59歲	60~64歲	65~69歲	70~74歲	75~79歲	80~84歲	85~89歲	90~94歲	95~99歲	100歲以上
40~44 Years	45~49 Years	50~54 Years	55~59 Years	60~64 Years	65~69 Years	70~74 Years	75~79 Years	80~84 Years	85~89 Years	90~94 Years	95~99 Years	100 Years of Age and Over
4 042	3 820	3 376	2 195	2 050	1 726	1 654	1 355	559	249	83	15	2
2 111	1 943	1 652	1 077	1 059	826	966	836	297	102	38	4	1
1 931	1 877	1 724	1 118	991	900	688	519	262	147	45	11	1
5 310	4 814	3 716	2 274	2 080	1 717	1 391	966	467	230	77	7	—
2 741	2 485	1 926	1 198	1 088	842	738	540	211	86	28	2	—
2 569	2 329	1 790	1 076	992	875	653	426	256	144	49	5	—
8 285	6 991	5 215	2 972	2 542	1 925	1 704	1 301	610	209	63	14	—
4 059	3 447	2 582	1 441	1 192	919	938	801	305	80	29	4	—
4 226	3 544	2 633	1 531	1 350	1 006	766	500	305	129	34	10	—
7 339	5 953	4 346	2 347	2 052	1 615	1 561	1 325	568	181	60	11	1
3 645	3 023	2 176	1 158	991	783	958	907	331	73	22	5	—
3 694	2 930	2 170	1 189	1 061	832	603	418	237	108	38	6	1
1 901	1 710	1 619	1 157	1 253	1 069	998	816	381	186	65	10	—
1 047	925	795	577	653	569	559	512	207	90	31	6	—
854	785	824	580	600	500	439	304	174	96	34	4	—
1 244	1 193	1 000	610	619	612	619	419	244	75	28	6	—
691	656	525	319	317	302	323	226	116	37	9	4	—
553	537	475	291	302	310	296	193	128	38	19	2	—
2 440	2 278	1 872	1 105	1 091	951	878	640	305	132	45	8	—
1 278	1 185	951	584	584	456	460	356	173	50	19	2	—
1 162	1 093	921	521	507	495	418	284	132	82	26	6	—
1 652	1 239	1 124	871	940	838	655	463	290	122	30	6	—
934	696	602	477	499	413	333	237	126	44	10	1	—
718	543	522	394	441	425	322	226	164	78	20	5	—
5 260	4 831	4 045	2 286	2 017	1 666	1 567	1 179	548	183	54	7	—
2 690	2 420	2 058	1 198	982	812	846	706	295	76	23	4	—
2 570	2 411	1 987	1 088	1 035	854	721	473	253	107	31	3	—
4 495	3 923	3 353	1 851	1 734	1 453	1 274	911	442	182	64	6	1
2 278	2 044	1 688	977	879	714	724	484	221	65	30	2	—
2 217	1 879	1 665	874	855	739	550	427	221	117	34	4	1
5 699	4 571	3 521	2 217	2 059	1 683	1 352	985	528	188	68	10	2
3 063	2 405	1 818	1 082	994	794	712	512	255	71	26	5	1
2 636	2 166	1 703	1 135	1 065	889	640	473	273	117	42	5	1
5 614	4 966	3 953	2 419	2 373	2 069	1 704	1 202	630	224	78	10	2
2 934	2 569	2 073	1 259	1 200	994	861	602	287	88	22	3	2
2 680	2 397	1 880	1 160	1 173	1 075	843	600	343	136	56	7	—
999	912	753	463	516	425	451	400	213	78	16	5	1
577	500	401	223	259	226	257	288	147	56	11	2	1
422	412	352	240	257	199	194	112	66	22	5	3	—

資料來源：根據本府民政局1222-01-02-2報表編製。

Source：Department of Civil Affairs.

2 - 3、現住人口之年齡分配(續二)

單位：人

年底別及鄉鎮市別 End of Year & District	年齡分配 Age Distribution		
	0-14歲 0-14Years	15-64歲 15-64Years	65歲以上 65 Years of Age and Over
八十三年底 End of 1994	372 267	897 330	81 654
八十四年底 End of 1995	367 509	947 251	89 969
八十五年底 End of 1996	363 913	969 623	93 842
八十六年底 End of 1997	360 886	989 445	97 430
八十七年底 End of 1998	355 197	1 011 636	100 746
八十八年底 End of 1999	348 690	1 028 810	103 906
八十九年底 End of 2000	345 560	1 041 683	107 065
九十年底 End of 2001	342 288	1 050 013	109 973
九十一年底 End of 2002	337 172	1 061 187	113 430
九十二年底 End of 2003	328 840	1 074 722	116 814
豐原市 Fongyuan City	35 231	114 876	12 721
大里市 Dali City	40 545	131 743	9 020
太平市 Taiping City	37 237	122 577	10 155
東勢鎮 Dongshih Township	10 672	39 210	6 880
大甲鎮 Dajia Township	17 642	54 854	6 807
清水鎮 Cingshuei Township	17 828	59 882	7 850
沙鹿鎮 Shalu Township	16 629	52 271	5 453
梧棲鎮 Wuci Township	11 403	36 877	3 530
后里鄉 Houli Township	11 363	38 668	5 643
神岡鄉 Shengang Township	13 399	45 370	4 855
潭子鄉 Tanzih Township	21 619	66 775	5 826
大雅鄉 Daya Township	20 610	58 365	5 322
新社鄉 Sinshe Township	5 033	18 007	3 525
石岡鄉 Shihgang Township	2 804	10 650	2 003
外埔鄉 Waipu Township	6 425	22 005	2 959
大安鄉 Da-an Township	4 285	14 600	2 404
烏日鄉 Wurih Township	13 966	46 243	5 204
大肚鄉 Dadu Township	11 663	39 184	4 333
龍井鄉 Longjing Township	15 616	48 446	4 816
霧峰鄉 Wufong Township	13 001	46 268	5 919
和平鄉 Heping Township	1 869	7 851	1 589

資料來源：根據本府民政局1222-01-02-2報表編製。

說明：扶老比=65歲以上年底人口數/15-64歲年底人口數*100；扶幼比=0-14歲年底人口數/15-64歲年底人口數*100；

扶養比=(0-14歲+65歲以上)年底人口數/15-64歲年底人口數*100。

2 - 3、Population by Age (Cont. 2)

Unit : Person

扶老比 Elderly Dependency Ratio	扶幼比 Child Dependency Ratio	扶養比 Dependency Ratio
9.10	41.49	50.59
9.50	38.80	48.30
9.68	37.53	47.21
9.85	36.47	46.32
9.96	35.11	45.07
10.10	33.89	43.99
10.28	33.17	43.45
10.47	32.60	43.07
10.69	31.77	42.46
10.87	30.60	41.47
11.07	30.67	41.74
6.85	30.78	37.62
8.28	30.38	38.66
17.55	27.22	44.76
12.41	32.16	44.57
13.11	29.77	42.88
10.43	31.81	42.25
9.57	30.92	40.49
14.59	29.39	43.98
10.70	29.53	40.23
8.72	32.38	41.10
9.12	35.31	44.43
19.58	27.95	47.53
18.81	26.33	45.14
13.45	29.20	42.64
16.47	29.35	45.82
11.25	30.20	41.45
11.06	29.76	40.82
9.94	32.23	42.17
12.79	28.10	40.89
20.24	23.81	44.05

Source : Department of Civil Affairs.

2 - 4、滿十五歲以上現住人口之教育程度－按年齡別

2 - 4、Educational Attainment of Population Aged 15 and Over---By Age

單位：人

Unit：Person

年底別 及年齡組別	性別	總計	識								
			合計	研究所		大學(獨立學院)		專科 Junior College			
				Graduate School		University (College)		二、三年制 2,3 Years System		五年制 5 Years System	
				畢業	肄業	畢業	肄業	畢業	肄業	後二年 Final 2 System	
Graduated	Attended	Graduated	Attended	Graduated	Attended	畢業 Graduated	肄業 Attended				
八十六年底	計 Total	1 086 875	1 025 112	3 561	1 665	33 710	19 132	38 012	15 472	29 643	10 526
End of 1997	男 Male	557 169	544 525	2 661	1 137	20 126	10 532	21 325	7 292	16 005	5 848
	女 Female	529 706	480 587	900	528	13 584	8 600	16 687	8 180	13 638	4 678
八十七年底	計 Total	1 112 382	1 051 910	4 463	1 511	37 296	17 678	44 713	12 928	31 629	8 876
End of 1998	男 Male	569 447	557 311	3 327	1 017	21 885	9 811	24 330	6 032	17 269	4 863
	女 Female	542 935	494 599	1 136	494	15 411	7 867	20 383	6 896	14 360	4 013
八十八年底	計 Total	1 132 716	1 075 425	5 388	1 391	42 126	17 209	52 641	12 811	33 229	7 725
End of 1999	男 Male	579 511	568 079	3 976	908	24 379	9 425	28 334	5 841	18 093	4 237
	女 Female	553 205	507 346	1 412	483	17 747	7 784	24 307	6 970	15 136	3 488
八十九年底	計 Total	1 148 748	1 093 605	6 241	2 025	47 096	21 895	60 791	17 410	35 242	5 933
End of 2000	男 Male	587 203	576 185	4 565	1 287	26 636	11 384	31 410	8 747	19 086	3 430
	女 Female	561 545	517 420	1 676	738	20 460	10 511	29 381	8 663	16 156	2 503
九十年底	計 Total	1 159 986	1 107 094	7 272	3 109	51 859	30 266	66 785	23 288	35 960	5 051
End of 2001	男 Male	592 350	581 954	5 247	2 057	28 732	15 231	33 746	11 577	19 263	3 002
	女 Female	567 636	525 140	2 025	1 052	23 127	15 035	33 039	11 711	16 697	2 049
九十一年底	計 Total	1 174 617	1 123 932	8 466	4 335	58 229	39 507	72 044	25 560	36 267	4 601
End of 2002	男 Male	599 169	589 344	6 063	2 829	31 455	19 648	35 630	12 901	19 377	2 718
	女 Female	575 448	534 588	2 403	1 506	26 774	19 859	36 414	12 659	16 890	1 883

字	者 Literate											不識 字者	
	高中		高職		國(初)中		初職		小學		自修		
	Senior High School		Senior Vocational School		Junior High School		Junior Vocational School		Primary School				
	畢業	肄業	畢業	肄業	畢業	肄業	畢業	肄業	畢業	肄業			
前三年 First 3 Years	畢業	肄業	畢業	肄業	畢業	肄業	畢業	肄業	畢業	肄業	Self-taught	Illiterate	
肄業 Attended	Graduated	Attended	Graduated	Attended	Graduated	Attended	Graduated	Attended	Graduated	Attended			
	6 305	45 262	24 547	193 607	68 779	213 736	43 483	6 111	1 987	217 380	44 539	7 655	61 763
	3 387	25 733	13 682	103 029	37 598	114 131	24 746	4 221	1 479	106 746	20 620	4 227	12 644
	2 918	19 529	10 865	90 578	31 181	99 605	18 737	1 890	508	110 634	23 919	3 428	49 119
	5 111	43 536	21 914	206 091	66 424	191 948	67 868	6 031	1 965	221 079	53 289	7 560	60 472
	2 485	24 662	12 395	108 986	36 877	104 562	37 459	4 130	1 449	106 559	25 116	4 097	12 136
	2 626	18 874	9 519	97 105	29 547	87 386	30 409	1 901	516	114 520	28 173	3 463	48 336
	5 783	48 402	19 091	230 517	59 099	252 904	30 010	5 929	1 942	207 397	34 609	7 222	57 291
	2 813	27 324	10 837	121 349	33 290	133 793	17 769	4 049	1 431	100 892	15 429	3 910	11 432
	2 970	21 078	8 254	109 168	25 809	119 111	12 241	1 880	511	106 505	19 180	3 312	45 859
	7 081	49 560	21 393	235 594	61 176	240 377	26 789	5 748	1 902	205 289	35 148	6 915	55 143
	3 471	27 749	11 956	124 104	34 875	127 891	16 123	3 926	1 400	98 981	15 456	3 708	11 018
	3 610	21 811	9 437	111 490	26 301	112 486	10 666	1 822	502	106 308	19 692	3 207	44 125
	8 447	49 647	26 949	234 514	65 281	222 881	24 945	5 642	1 882	201 952	34 742	6 622	52 892
	3 857	27 930	14 810	124 409	37 579	118 856	15 112	3 834	1 384	96 733	15 078	3 517	10 396
	4 590	21 717	12 139	110 105	27 702	104 025	9 833	1 808	498	105 219	19 664	3 105	42 496
	8 399	47 811	33 638	236 259	70 764	206 570	24 208	5 546	1 835	199 095	34 367	6 431	50 685
	3 724	27 078	17 956	126 005	41 130	110 266	14 536	3 754	1 347	94 830	14 773	3 324	9 825
	4 675	20 733	15 682	110 254	29 634	96 304	9 672	1 792	488	104 265	19 594	3 107	40 860

2 - 4、滿十五歲以上現住人口之教育程度—按年齡別(續)

2 - 4、Educational Attainment of Population Aged 15 and Over---By Age(Cont.)

單位：人

Unit：Person

年底別 及年齡組別	性別	總計	識									不識 字者
			合計	研究所		大學(獨立學院)		專科 Junior College				
				Graduate School		University (College)		二、三年制		五年制		
				畢業	肄業	畢業	肄業	畢業	肄業	後二年		
Final 2 System												
		Graduated	Attended	Graduated	Attended	Graduated	Attended	Graduated	Attended	畢業	肄業	
九十二年底 End of 2003	計 Total											1 191 536
	男 Male	607 207	600 415	8 371	3 592	40 210	21 284	35 290	10 892	29 838	2 779	
	女 Female	584 329	552 086	3 411	2 111	35 372	21 847	37 070	10 477	26 007	2 418	
15~19歲 (years)	計 Total	123 666	123 649	—	—	—	10 217	—	3 134	—	350	
	男 Male	63 983	63 976	—	—	—	4 885	—	1 622	—	131	
	女 Female	59 683	59 673	—	—	—	5 332	—	1 512	—	219	
20~24歲 (years)	計 Total	146 272	146 235	318	1 710	13 275	26 984	15 898	11 370	7 643	2 100	
	男 Male	75 293	75 276	224	1 095	6 044	13 234	6 142	5 614	3 121	1 016	
	女 Female	70 979	70 959	94	615	7 231	13 750	9 756	5 756	4 522	1 084	
25~29歲 (years)	計 Total	133 652	133 568	3 448	1 982	20 010	2 752	21 384	3 554	10 955	922	
	男 Male	68 758	68 720	2 327	1 135	9 434	1 539	8 918	1 922	5 181	515	
	女 Female	64 894	64 848	1 121	847	10 576	1 213	12 466	1 632	5 774	407	
30~34歲 (years)	計 Total	118 921	118 821	2 913	893	12 164	977	13 386	1 338	10 840	482	
	男 Male	60 738	60 689	1 937	562	5 881	448	6 282	673	5 684	292	
	女 Female	58 183	58 132	976	331	6 283	529	7 104	665	5 156	190	
35~39歲 (years)	計 Total	123 756	123 650	2 159	530	8 552	721	8 572	832	9 501	485	
	男 Male	62 692	62 647	1 530	357	4 313	312	4 976	411	5 261	298	
	女 Female	61 064	61 003	629	173	4 239	409	3 596	421	4 240	187	
40~44歲 (years)	計 Total	125 066	124 820	1 260	293	6 906	526	5 168	520	6 990	392	
	男 Male	62 978	62 915	955	214	3 962	260	3 288	255	4 031	236	
	女 Female	62 088	61 905	305	79	2 944	266	1 880	265	2 959	156	
45~49歲 (years)	計 Total	111 590	110 895	749	150	5 328	366	3 044	282	5 096	253	
	男 Male	56 294	56 197	606	119	3 362	196	2 134	157	3 152	154	
	女 Female	55 296	54 698	143	31	1 966	170	910	125	1 944	99	
50~54歲 (years)	計 Total	90 342	88 977	473	78	4 026	292	1 995	153	2 930	149	
	男 Male	45 570	45 442	378	58	2 733	177	1 380	90	1 860	96	
	女 Female	44 772	43 535	95	20	1 293	115	615	63	1 070	53	
55~59歲 (years)	計 Total	53 158	50 814	225	34	1 909	119	1 099	68	583	21	
	男 Male	26 760	26 543	194	25	1 428	85	744	44	421	15	
	女 Female	26 398	24 271	31	9	481	34	355	24	162	6	
60~64歲 (years)	計 Total	48 299	41 471	140	14	1 136	63	550	33	259	13	
	男 Male	23 911	22 921	128	11	951	47	384	25	192	8	
	女 Female	24 388	18 550	12	3	185	16	166	8	67	5	
65歲以上 Over 65 years	計 Total	116 814	89 603	97	19	2 276	114	1 264	85	1 048	30	
	男 Male	60 230	55 089	92	16	2 102	101	1 042	79	935	18	
	女 Female	56 584	34 512	5	3	174	13	222	6	113	12	

資料來源：本府民政局1511-00-01-2報表。

字	者 Literate											Self-taught	Illiterate
	前三年 First 3 Years	高中		高職		國(初)中		初職		小學			
		Senior High School		Senior Vocational School		Junior High School		Junior Vocational School		Primary School			
		畢業	肄業	畢業	肄業	畢業	肄業	畢業	肄業	畢業	肄業		
畢業	肄業												
肄業 Attended	Graduated	Attended	Graduated	Attended	Graduated	Attended	Graduated	Attended	Graduated	Attended			
8 320	62 553	35 638	262 060	60 836	179 514	23 108	3 980	838	199 470	19 262	5 953	39 035	
3 373	34 745	19 002	139 613	36 416	96 029	12 943	2 661	630	92 845	7 513	2 389	6 792	
4 947	27 808	16 636	122 447	24 420	83 485	10 165	1 319	208	106 625	11 749	3 564	32 243	
7 675	5 449	26 476	12 597	37 280	7 033	12 759	—	—	208	470	1	17	
2 982	2 750	13 159	6 547	21 338	3 646	6 541	—	—	122	253	—	7	
4 693	2 699	13 317	6 050	15 942	3 387	6 218	—	—	86	217	1	10	
522	4 650	1 906	41 205	7 845	10 214	417	—	—	100	71	7	37	
312	2 666	1 179	22 771	4 895	6 627	264	—	—	43	28	1	17	
210	1 984	727	18 434	2 950	3 587	153	—	—	57	43	6	20	
42	7 035	1 296	41 925	3 496	13 521	750	—	—	330	159	7	84	
24	3 599	829	21 774	2 411	8 491	442	—	—	107	70	2	38	
18	3 436	467	20 151	1 085	5 030	308	—	—	223	89	5	46	
23	9 053	1 241	43 156	2 966	17 871	745	—	—	628	129	16	100	
17	4 104	766	21 718	1 887	9 756	439	—	—	188	47	8	49	
6	4 949	475	21 438	1 079	8 115	306	—	—	440	82	8	51	
12	9 628	1 358	43 239	3 139	31 241	979	—	—	2 509	174	19	106	
6	4 661	769	21 277	1 966	15 294	509	—	—	633	64	10	45	
6	4 967	589	21 962	1 173	15 947	470	—	—	1 876	110	9	61	
18	9 160	1 349	34 501	2 771	43 621	1 493	18	6	9 402	392	34	246	
12	4 967	839	17 638	1 683	21 210	735	3	1	2 526	96	4	63	
6	4 193	510	16 863	1 088	22 411	758	15	5	6 876	296	30	183	
16	6 843	826	22 777	1 706	30 332	2 029	398	111	29 119	1 339	131	695	
10	4 225	551	12 428	1 061	15 532	1 213	173	66	10 669	375	14	97	
6	2 618	275	10 349	645	14 800	816	225	45	18 450	964	117	598	
10	4 007	457	11 504	773	10 645	1 726	1 008	280	45 957	2 322	192	1 365	
8	2 736	315	6 734	479	5 962	1 162	526	193	19 935	588	32	128	
2	1 271	142	4 770	294	4 683	564	482	87	26 022	1 734	160	1 237	
—	1 811	205	4 857	347	5 318	857	774	174	29 990	2 103	320	2 344	
—	1 252	148	3 425	239	3 016	599	497	139	13 665	552	55	217	
—	559	57	1 432	108	2 302	258	277	35	16 325	1 551	265	2 127	
—	1 226	122	2 836	168	3 227	447	745	124	26 259	2 993	1 116	6 828	
—	850	96	2 218	133	1 888	311	539	103	13 540	1 067	430	990	
—	376	26	618	35	1 339	136	206	21	12 719	1 926	686	5 838	
4	3 691	402	3 463	345	6 491	906	1 037	143	54 968	9 110	4 110	27 213	
2	2 935	351	3 083	324	4 607	728	923	128	31 417	4 373	1 833	5 141	
—	756	51	380	21	1 884	178	114	15	23 551	4 737	2 277	22 072	

Source：Department of Civil Affairs.

2 - 5、滿十五歲現住人口之教育程度—按鄉鎮市別分

單位：人

年底別 及年齡組別	性別	總計	識									不識字者
			合計	研究所		大學(含獨立學院)		專科 Junior College				
				Graduate School		University (College)		二、三年制 2,3 Years System		五年制 5 Years System		
				畢業	肄業	畢業	肄業	畢業	肄業	後二年 Final 2 Years		
Graduated	Attended	Graduated	Attended	Graduated	Attended	畢業	肄業					
九十二年底	計 Total	1 191 536	1 152 501	11 782	5 703	75 582	43 131	72 360	21 369	55 845	5 197	
End of 2003	男 Male	607 207	600 415	8 371	3 592	40 210	21 284	35 290	10 892	29 838	2 779	
	女 Female	584 329	552 086	3 411	2 111	35 372	21 847	37 070	10 477	26 007	2 418	
豐原市	計 Total	127 597	125 063	1 592	770	10 379	5 067	8 162	2 710	7 557	590	
Fongyuan City	男 Male	63 527	63 176	1 101	471	5 505	2 482	3 883	1 385	3 892	320	
	女 Female	64 070	61 887	491	299	4 874	2 585	4 279	1 325	3 665	270	
大里市	計 Total	140 763	137 763	1 605	829	10 055	5 755	8 617	2 793	7 727	660	
Dali City	男 Male	69 701	69 240	1 159	546	5 193	2 857	4 121	1 391	3 961	359	
	女 Female	71 062	68 523	446	283	4 862	2 898	4 496	1 402	3 766	301	
太平市	計 Total	132 732	129 782	1 282	612	8 455	4 523	8 796	2 659	6 511	627	
Taiping City	男 Male	66 818	66 377	871	365	4 613	2 296	4 289	1 389	3 471	329	
	女 Female	65 914	63 405	411	247	3 842	2 227	4 507	1 270	3 040	298	
東勢鎮	計 Total	46 090	44 575	347	191	2 651	1 371	2 271	675	2 057	217	
Dongshih	男 Male	24 139	23 904	252	122	1 538	650	1 201	394	1 127	124	
Township	女 Female	21 951	20 671	95	69	1 113	721	1 070	281	930	93	
大甲鎮	計 Total	61 661	59 009	589	309	4 008	2 504	3 382	959	2 408	210	
Dajia	男 Male	31 379	30 848	413	207	2 095	1 229	1 715	502	1 305	108	
Township	女 Female	30 282	28 161	176	102	1 913	1 275	1 667	457	1 103	102	
清水鎮	計 Total	67 732	64 564	705	289	4 336	2 469	3 914	1 096	2 795	219	
Cingshuei	男 Male	35 165	34 609	509	200	2 323	1 229	1 823	539	1 546	130	
Township	女 Female	32 567	29 955	196	89	2 013	1 240	2 091	557	1 249	89	
沙鹿鎮	計 Total	57 724	55 131	670	318	3 980	2 156	3 771	1 055	2 540	216	
Shalu	男 Male	29 562	29 044	486	193	2 036	1 083	1 843	537	1 348	129	
Township	女 Female	28 162	26 087	184	125	1 944	1 073	1 928	518	1 192	87	
梧棲鎮	計 Total	40 407	38 671	333	198	2 339	1 589	2 478	666	1 769	164	
Wuci	男 Male	20 643	20 339	236	124	1 235	824	1 144	333	939	80	
Township	女 Female	19 764	18 332	97	74	1 104	765	1 334	333	830	84	
后里鄉	計 Total	44 311	42 386	305	160	2 309	1 364	2 527	746	1 539	110	
Houli	男 Male	23 055	22 709	216	105	1 226	659	1 301	389	820	64	
Township	女 Female	21 256	19 677	89	55	1 083	705	1 226	357	719	46	
神岡鄉	計 Total	50 225	48 553	377	192	2 619	1 898	3 251	818	1 725	286	
Shengang	男 Male	26 036	25 742	257	116	1 324	892	1 507	404	949	144	
Township	女 Female	24 189	22 811	120	76	1 295	1 006	1 744	414	776	142	

2 - 5、Educational Attainment of Population Aged 15 and Over---By District

Unit: Person

字	者 Literate											不識字者	
	前三年 First 3 Years	高中		高職		國(初)中		初職		小學			自修
		Senior High School		Senior Vocational School		Junior High School		Junior Vocational School		Primary School			
		畢業	肄業	畢業	肄業	畢業	肄業	畢業	肄業	畢業	肄業		
肄業 Attended	Graduated	Attended	Graduated	Attended	Graduated	Attended	Graduated	Attended	Graduated	Attended	Self-taught	Illiterate	
	8 320	62 553	35 638	262 060	60 836	179 514	23 108	3 980	838	199 470	19 262	5 953	39 035
	3 373	34 745	19 002	139 613	36 416	96 029	12 943	2 661	630	92 845	7 513	2 389	6 792
	4 947	27 808	16 636	122 447	24 420	83 485	10 165	1 319	208	106 625	11 749	3 564	32 243
	1 261	5 909	3 702	28 970	6 063	16 398	2 587	738	92	20 885	1 247	384	2 534
	524	3 205	1 955	14 811	3 635	8 201	1 442	434	63	9 299	463	105	351
	737	2 704	1 747	14 159	2 428	8 197	1 145	304	29	11 586	784	279	2 183
	1 110	8 756	4 661	31 617	8 157	22 495	2 683	266	72	17 725	1 799	381	3 000
	525	4 737	2 479	15 893	4 756	10 892	1 532	129	41	7 891	642	136	461
	585	4 019	2 182	15 724	3 401	11 603	1 151	137	31	9 834	1 157	245	2 539
	861	8 279	4 190	30 212	7 050	21 087	2 794	297	68	18 801	2 139	539	2 950
	357	4 522	2 185	15 532	4 137	11 035	1 480	185	50	8 247	801	223	441
	504	3 757	2 005	14 680	2 913	10 052	1 314	112	18	10 554	1 338	316	2 509
	337	2 279	1 137	10 399	2 065	6 981	712	331	42	9 836	550	126	1 515
	115	1 257	619	5 863	1 303	3 918	403	245	31	4 487	213	42	235
	222	1 022	518	4 536	762	3 063	309	86	11	5 349	337	84	1 280
	385	3 846	2 495	11 494	2 688	9 617	1 171	187	59	11 273	993	432	2 652
	128	2 066	1 300	6 226	1 660	5 274	628	123	47	5 230	415	177	531
	257	1 780	1 195	5 268	1 028	4 343	543	64	12	6 043	578	255	2 121
	558	3 015	2 220	13 515	3 021	10 373	1 319	138	47	12 642	1 531	362	3 168
	230	1 743	1 192	7 540	1 828	5 819	753	91	36	6 315	582	181	556
	328	1 272	1 028	5 975	1 193	4 554	566	47	11	6 327	949	181	2 612
	367	2 328	1 623	11 966	2 852	7 770	1 274	163	30	10 335	1 251	466	2 593
	133	1 281	844	6 476	1 713	4 541	751	89	19	4 799	512	231	518
	234	1 047	779	5 490	1 139	3 229	523	74	11	5 536	739	235	2 075
	262	1 932	1 396	8 496	1 860	5 936	969	79	18	7 122	861	204	1 736
	91	1 102	744	4 703	1 109	3 272	542	52	15	3 328	385	81	304
	171	830	652	3 793	751	2 664	427	27	3	3 794	476	123	1 432
	298	2 312	1 197	9 131	2 295	7 004	643	220	47	9 232	781	166	1 925
	113	1 339	624	5 081	1 430	3 971	346	188	39	4 393	324	81	346
	185	973	573	4 050	865	3 033	297	32	8	4 839	457	85	1 579
	315	1 540	1 281	11 756	2 871	7 198	997	193	43	10 270	757	166	1 672
	123	872	671	6 526	1 778	4 111	609	131	35	4 935	289	69	294
	192	668	610	5 230	1 093	3 087	388	62	8	5 335	468	97	1 378

2 - 5、現住人口之教育程度－按鄉鎮市別分(續)

單位：人

年底別 及年齡組別	性別	總計	識									不識字者
			合計	研究所		大學(含獨立學院)		專科 Junior College				
				Graduate School		University (College)		二、三年制 2,3 Years System		五年制 5 Years System		
				畢業	肄業	畢業	肄業	畢業	肄業	後二年 Final 2 Years		
Graduated	Attended	Graduated	Attended	Graduated	Attended	畢業	肄業	Graduated	Attended			
潭子鄉	計 Total	72 601	71 208	703	322	4 642	2 501	4 709	1 367	4 286	406	
Tanzih Township	男 Male	36 143	35 975	518	190	2 523	1 252	2 314	675	2 255	208	
	女 Female	36 458	35 233	185	132	2 119	1 249	2 395	692	2 031	198	
大雅鄉	計 Total	63 687	62 078	593	266	3 636	2 174	4 115	1 167	2 866	322	
Daya Township	男 Male	32 265	32 016	452	170	1 896	1 041	2 064	570	1 534	174	
	女 Female	31 422	30 062	141	96	1 740	1 133	2 051	597	1 332	148	
新社鄉	計 Total	21 532	20 454	134	61	944	551	994	302	846	72	
Sinshe Township	男 Male	11 561	11 356	99	37	533	227	508	154	489	42	
	女 Female	9 971	9 098	35	24	411	324	486	148	357	30	
石岡鄉	計 Total	12 653	12 268	71	43	599	361	785	220	445	34	
Shihgang Township	男 Male	6 717	6 677	52	25	330	175	431	123	255	19	
	女 Female	5 936	5 591	19	18	269	186	354	97	190	15	
外埔鄉	計 Total	24 964	23 571	147	80	1 011	800	1 286	415	658	57	
Waipu Township	男 Male	12 977	12 678	113	49	508	415	634	199	344	26	
	女 Female	11 987	10 893	34	31	503	385	652	216	314	31	
大安鄉	計 Total	17 004	16 161	79	56	563	465	655	231	539	52	
Da-an Township	男 Male	9 097	8 914	62	38	314	217	314	106	311	32	
	女 Female	7 907	7 247	17	18	249	248	341	125	228	20	
烏日鄉	計 Total	51 447	49 583	486	243	3 331	1 944	3 435	986	2 375	245	
Wurih Township	男 Male	26 424	26 088	343	161	1 773	927	1 700	518	1 281	116	
	女 Female	25 023	23 495	143	82	1 558	1 017	1 735	468	1 094	129	
大肚鄉	計 Total	43 517	41 595	375	209	2 570	1 716	2 931	740	1 825	189	
Dadu Township	男 Male	22 466	22 090	267	126	1 407	854	1 465	373	1 017	95	
	女 Female	21 051	19 505	108	83	1 163	862	1 466	367	808	94	
龍井鄉	計 Total	53 262	50 971	688	282	3 547	1 855	3 248	804	2 419	207	
Longjing Township	男 Male	27 364	26 945	482	170	1 884	891	1 539	405	1 317	102	
	女 Female	25 898	24 026	206	112	1 663	964	1 709	399	1 102	105	
霧峰鄉	計 Total	52 187	49 971	664	259	3 326	1 883	2 792	866	2 584	250	
Wufong Township	男 Male	26 850	26 439	455	165	1 791	995	1 343	452	1 430	137	
	女 Female	25 337	23 532	209	94	1 535	888	1 449	414	1 154	113	
和平鄉	計 Total	9 440	9 144	37	14	282	185	241	94	374	64	
Heping Township	男 Male	5 318	5 249	28	12	163	89	151	54	247	41	
	女 Female	4 122	3 895	9	2	119	96	90	40	127	23	

資料來源：本府民政局1511-00-01-2報表。

2 - 5、Educational Attainment of Population ---By District (Cont.)

Unit: Person

字	者 Literate										不識字者		
	高中		高職		國(初)中		初職		小學			自修	
	Senior High School		Senior Vocational School		Junior High School		Junior Vocational School		Primary School				
	前三年 First 3 Years	肄業 Attended	畢業 Graduated	肄業 Attended	畢業 Graduated	肄業 Attended	畢業 Graduated	肄業 Attended	畢業 Graduated	肄業 Attended			
	566	4 611	2 092	17 491	3 857	9 976	1 310	248	53	10 971	836	261	1 393
	234	2 501	1 101	8 911	2 271	4 978	676	157	38	4 811	279	83	168
	332	2 110	991	8 580	1 586	4 998	634	91	15	6 160	557	178	1 225
	434	3 458	1 971	14 528	3 605	11 334	1 195	157	47	8 833	944	433	1 609
	169	1 960	1 108	7 516	2 107	5 697	672	103	35	4 208	351	189	249
	265	1 498	863	7 012	1 498	5 637	523	54	12	4 625	593	244	1 360
	98	987	446	4 330	843	3 668	374	248	44	4 775	576	161	1 078
	39	565	243	2 534	515	2 232	205	209	39	2 364	250	72	205
	59	422	203	1 796	328	1 436	169	39	5	2 411	326	89	873
	73	499	278	3 039	555	2 024	155	107	22	2 750	162	46	385
	33	300	152	1 761	337	1 138	98	95	19	1 255	63	16	40
	40	199	126	1 278	218	886	57	12	3	1 495	99	30	345
	121	1 324	901	4 985	1 160	4 300	486	91	31	5 103	506	109	1 393
	51	725	471	2 776	709	2 499	256	76	24	2 515	214	74	299
	70	599	430	2 209	451	1 801	230	15	7	2 588	292	35	1 094
	55	1 114	594	3 164	641	2 622	324	41	13	4 164	384	405	843
	22	647	331	1 853	372	1 571	179	33	12	2 215	157	128	183
	33	467	263	1 311	269	1 051	145	8	1	1 949	227	277	660
	258	2 461	1 411	11 825	2 768	6 762	974	129	38	8 494	1 082	336	1 864
	95	1 360	772	6 386	1 701	3 728	532	87	30	4 022	423	133	336
	163	1 101	639	5 439	1 067	3 034	442	42	8	4 472	659	203	1 528
	311	1 503	1 060	10 008	2 451	5 805	832	105	17	8 157	672	119	1 922
	130	840	598	5 593	1 470	3 195	480	69	13	3 796	239	63	376
	181	663	462	4 415	981	2 610	352	36	4	4 361	433	56	1 546
	340	2 415	1 380	12 006	2 624	9 393	815	97	17	7 558	858	418	2 291
	132	1 379	706	6 501	1 555	5 031	461	64	15	3 803	349	159	419
	208	1 036	674	5 505	1 069	4 362	354	33	2	3 755	509	259	1 872
	260	3 151	1 319	11 515	2 955	7 013	1 188	60	18	8 401	1 105	362	2 216
	116	1 849	734	6 101	1 749	3 917	709	29	13	3 905	444	105	411
	144	1 302	585	5 414	1 206	3 096	479	31	5	4 496	661	257	1 805
	50	834	284	1 613	455	1 758	306	85	20	2 143	228	77	296
	13	495	173	1 030	281	1 009	189	72	16	1 027	118	41	69
	37	339	111	583	174	749	117	13	4	1 116	110	36	227

Source: Department of Civil Affairs.

2 - 6、現住人口之婚姻狀況－按年齡別分

2 - 6、The Marital Status of the Population --By Age

單位：人

Unit：Person

年底別及年齡組別 End of Year & Range of Age	總計 Grand Total			未婚 Single		
	計 Total	男 Male	女 Female	計 Total	男 Male	女 Female
八十三年底 End of 1994	1 379 949	710 384	669 565	710 444	387 564	322 880
八十四年底 End of 1995	1 404 729	722 874	681 855	719 613	392 757	326 856
八十五年底 End of 1996	1 427 378	734 341	693 037	724 273	396 050	328 223
八十六年底 End of 1997	1 447 761	744 377	703 384	731 481	399 814	331 667
八十七年底 End of 1998	1 467 579	753 763	713 816	738 035	403 065	334 970
八十八年底 End of 1999	1 481 406	760 633	720 773	739 485	403 613	335 872
八十九年底 End of 2000	1 494 308	766 922	727 386	740 578	403 657	336 921
九十年底 End of 2001	1 502 274	770 339	731 935	740 132	402 569	337 563
九十一年底 End of 2002	1 511 789	774 564	737 225	740 366	402 129	338 237
九十二年底 End of 2003	1 520 376	778 135	742 241	739 770	401 146	338 624
未滿15歲 Under 15 Years	328 840	170 928	157 912	328 839	170 928	157 911
15 - 19	123 666	63 983	59 683	122 770	63 815	58 955
20 - 24	146 272	75 293	70 979	132 808	71 415	61 393
25 - 29	133 652	68 758	64 894	81 630	48 323	33 307
30 - 34	118 921	60 738	58 183	32 951	20 963	11 988
35 - 39	123 756	62 692	61 064	16 264	10 310	5 954
40 - 44	125 066	62 978	62 088	9 184	5 698	3 486
45 - 49	111 590	56 294	55 296	5 453	3 204	2 249
50 - 54	90 342	45 570	44 772	3 162	1 767	1 395
55 - 59	53 158	26 760	26 398	1 480	869	611
60 - 64	48 299	23 911	24 388	1 085	688	397
65 - 69	39 097	19 023	20 074	807	519	288
70 - 74	33 971	18 233	15 738	962	718	244
75 - 79	24 802	14 142	10 660	1 346	1 164	182
80 - 84	12 298	6 181	6 117	723	577	146
85 - 89	4 844	1 984	2 860	245	151	94
90 - 94	1 526	569	957	48	27	21
95 - 99	244	85	159	11	8	3
100歲以上 100 Years of Age and Over	32	13	19	2	2	—

計 Total	有偶 Married		離婚 Divorced			喪偶 Widowed		
	男 Male	女 Female	計 Total	男 Male	女 Female	計 Total	男 Male	女 Female
601 361	299 776	301 585	21 470	11 144	10 326	46 674	11 900	34 774
612 992	305 521	307 471	23 817	12 276	11 541	48 307	12 320	35 987
625 010	311 935	313 075	27 172	13 848	13 324	50 923	12 508	38 415
634 179	316 800	317 379	29 608	15 007	14 601	52 493	12 756	39 737
642 744	321 345	321 399	32 625	16 340	16 285	54 175	13 013	41 162
650 248	325 876	324 372	35 689	17 763	17 926	55 984	13 381	42 603
657 541	330 479	327 062	38 603	19 218	19 385	57 586	13 568	44 018
661 284	333 390	327 894	41 791	20 677	21 114	59 067	13 703	45 364
665 421	336 149	329 272	45 477	22 454	23 023	60 525	13 832	46 693
668 853	338 567	330 286	49 576	24 362	25 214	62 177	14 060	48 117
1	—	1	—	—	—	—	—	—
841	159	682	53	8	45	2	1	1
12 121	3 472	8 649	1 316	403	913	27	3	24
47 637	18 696	28 941	4 212	1 720	2 492	173	19	154
79 115	36 770	42 345	6 412	2 946	3 466	443	59	384
97 962	48 107	49 855	8 471	4 115	4 356	1 059	160	899
104 167	52 500	51 667	9 499	4 501	4 998	2 216	279	1 937
94 102	48 489	45 613	8 066	4 048	4 018	3 969	553	3 416
76 387	40 132	36 255	5 474	2 916	2 558	5 319	755	4 564
44 169	23 707	20 462	2 375	1 396	979	5 134	788	4 346
38 978	21 065	17 913	1 526	908	618	6 710	1 250	5 460
29 436	16 251	13 185	771	436	335	8 083	1 817	6 266
23 194	14 540	8 654	638	440	198	9 177	2 535	6 642
14 165	9 952	4 213	504	369	135	8 787	2 657	6 130
5 085	3 626	1 459	188	118	70	6 302	1 860	4 442
1 225	901	324	52	24	28	3 322	908	2 414
235	176	59	17	13	4	1 226	353	873
28	21	7	1	—	1	204	56	148
5	3	2	1	1	—	24	7	17

資料來源：本府民政局1222-01-03-2報表。

Source：Department of Civil Affairs.

2 - 7、現住人口之婚姻狀況－按鄉鎮市別分

單位：人

鄉鎮市別 District	總計 Grand Total			未婚 Single		
	計 Total	男 Male	女 Female	計 Total	男 Male	女 Female
九十二年底 End of 2003	1 520 376	778 135	742 241	739 770	401 146	338 624
豐原市 Fongyuan City	162 828	81 917	80 911	80 188	42 900	37 288
大里市 Dali City	181 308	90 868	90 440	91 999	49 486	42 513
太平市 Taiping City	169 969	86 071	83 898	84 870	46 006	38 864
東勢鎮 Dongshih Township	56 762	29 773	26 989	25 361	14 142	11 219
大甲鎮 Dajia Township	79 303	40 383	38 920	39 169	20 898	18 271
清水鎮 Cingshuei Township	85 560	44 494	41 066	41 416	22 550	18 866
沙鹿鎮 Shalu Township	74 353	38 197	36 156	37 153	20 122	17 031
梧棲鎮 Wuci Township	51 810	26 513	25 297	25 737	13 784	11 953
后里鄉 Houli Township	55 674	28 973	26 701	26 019	14 372	11 647
神岡鄉 Shengang Township	63 624	32 979	30 645	30 664	16 805	13 859
潭子鄉 Tanzih Township	94 220	47 353	46 867	45 810	24 582	21 228
大雅鄉 Daya Township	84 297	43 032	41 265	42 089	22 864	19 225
新社鄉 Sinshe Township	26 565	14 202	12 363	11 424	6 422	5 002
石岡鄉 Shihgang Township	15 457	8 093	7 364	6 920	3 797	3 123
外埔鄉 Waipu Township	31 389	16 340	15 049	14 433	7 890	6 543
大安鄉 Da-an Township	21 289	11 311	9 978	9 393	5 231	4 162
烏日鄉 Wurih Township	65 413	33 610	31 803	31 770	17 202	14 568
大肚鄉 Dadu Township	55 180	28 577	26 603	26 762	14 620	12 142
龍井鄉 Longjing Township	68 878	35 479	33 399	33 572	18 149	15 423
霧峰鄉 Wufong Township	65 188	33 686	31 502	30 667	16 750	13 917
和平鄉 Heping Township	11 309	6 284	5 025	4 354	2 574	1 780

資料來源：本府民政局1222-01-03-2報表。

2 - 7、The Marital Status of the Population --By District

Unit : Person

計 Total	有偶 Married		離婚 Divorced			喪偶 Widowed		
	男 Male	女 Female	計 Total	男 Male	女 Female	計 Total	男 Male	女 Female
668 853	338 567	330 286	49 576	24 362	25 214	62 177	14 060	48 117
70 463	35 021	35 442	5 478	2 533	2 945	6 699	1 463	5 236
76 792	37 200	39 592	7 002	3 083	3 919	5 515	1 099	4 416
71 696	35 400	36 296	7 515	3 509	4 006	5 888	1 156	4 732
26 242	13 791	12 451	1 798	1 011	787	3 361	829	2 532
34 455	17 557	16 898	2 001	1 003	998	3 678	925	2 753
38 227	19 859	18 368	1 952	1 075	877	3 965	1 010	2 955
32 339	16 410	15 929	1 865	967	898	2 996	698	2 298
22 843	11 590	11 253	1 307	675	632	1 923	464	1 459
25 025	13 007	12 018	1 737	902	835	2 893	692	2 201
28 565	14 686	13 879	1 719	897	822	2 676	591	2 085
41 284	20 377	20 907	3 843	1 722	2 121	3 283	672	2 611
36 725	18 334	18 391	2 596	1 240	1 356	2 887	594	2 293
12 832	6 957	5 875	754	458	296	1 555	365	1 190
7 095	3 790	3 305	479	287	192	963	219	744
14 535	7 587	6 948	887	468	419	1 534	395	1 139
10 244	5 471	4 773	458	263	195	1 194	346	848
29 019	14 766	14 253	2 015	1 069	946	2 609	573	2 036
24 690	12 632	12 058	1 572	815	757	2 156	510	1 646
30 857	15 813	15 044	1 891	937	954	2 558	580	1 978
29 434	15 148	14 286	2 057	1 104	953	3 030	684	2 346
5 491	3 171	2 320	650	344	306	814	195	619

Source : Department of Civil Affairs.

2 - 8 、現住原住民戶口數

單位：人

年 底 別 及 鄉 鎮 市 別	戶 數 (戶) Num. of Household			人	
	合 計	平地原住民	山地原住民	合計	
				計 Both Sexes	男 Male
End of Year & District	Total	Aborigines in Plains	Aborigines in Mountains	計 Both Sexes	男 Male
八十三年底 End of 1994	2 670	867	1 803	9 576	4 750
八十四年底 End of 1995	2 815	914	1 901	10 055	4 926
八十五年底 End of 1996	3 169	1 043	2 126	10 799	5 258
八十六年底 End of 1997	3 361	1 134	2 227	11 476	5 578
八十七年底 End of 1998	3 530	1 191	2 339	12 099	5 828
八十八年底 End of 1999	4 064	1 445	2 619	12 749	6 184
八十九年底 End of 2000	4 054	1 417	2 637	13 547	6 575
九十年年底 End of 2001	4 224	1 484	2 740	14 272	6 892
九十一年底 End of 2002	4 398	1 567	2 831	14 939	7 179
九十二年底 End of 2003	4 605	1 676	2 929	15 774	7 482
豐原市 Fongyuan City	281	90	191	976	426
大里市 Dali City	297	130	167	1 025	494
太平市 Taiping City	523	302	221	1 796	837
東勢鎮 Dongshih Township	147	19	128	524	226
大甲鎮 Dajia Township	33	15	18	134	51
清水鎮 Cingshuei Township	67	35	32	286	119
沙鹿鎮 Shalu Township	99	60	39	382	161
梧棲鎮 Wuci Township	165	123	42	620	307
后里鄉 Houli Township	102	39	63	380	164
神岡鄉 Shengang Township	182	82	100	665	314
潭子鄉 Tanzih Township	312	128	184	1 072	504
大雅鄉 Daya Township	367	184	183	1 414	663
新社鄉 Sinshe Township	38	6	32	135	45
石岡鄉 Shihgang Township	12	1	11	45	12
外埔鄉 Waipu Township	43	21	22	145	62
大安鄉 Da-an Township	5	4	1	32	11
烏日鄉 Wurih Township	117	56	61	434	206
大肚鄉 Dadu Township	240	154	86	932	446
龍井鄉 Longjing Township	169	109	60	618	315
霧峰鄉 Wufong Township	90	57	33	334	149
和平鄉 Heping Township	1 316	61	1 255	3 825	1 970

資料來源：本府民政局1222-90-01-2報表。

2 - 8 、Number of Households of The Aborigines

Unit：Person

Total	口 數 (人)			Num. of Population		
	Total	平地原住民 Aborigines in Plains		山地原住民 Aborigines in Mountains		
		計 Both Sexes	男 Male	女 Female	計 Both Sexes	男 Male
女 Female	計 Both Sexes	男 Male	女 Female	計 Both Sexes	男 Male	女 Female
4 826	3 271	1 682	1 589	6 305	3 068	3 237
5 129	3 413	1 752	1 661	6 642	3 174	3 468
5 541	3 720	1 879	1 841	7 079	3 379	3 700
5 898	3 983	2 007	1 976	7 493	3 571	3 922
6 271	4 268	2 152	2 116	7 831	3 676	4 155
6 565	4 662	2 386	2 276	8 087	3 798	4 289
6 972	4 976	2 521	2 455	8 571	4 054	4 517
7 380	5 276	2 654	2 622	8 996	4 238	4 758
7 760	5 607	2 823	2 784	9 332	4 356	4 976
8 292	8 592	2 929	2 963	9 882	4 553	5 329
550	314	142	172	662	284	378
531	423	210	213	602	284	318
959	960	488	472	836	349	487
298	81	31	50	443	195	248
83	66	28	38	68	23	45
167	136	65	71	150	54	96
221	221	98	123	161	63	98
313	440	225	215	180	82	98
216	146	71	75	234	93	141
351	282	150	132	383	164	219
568	431	231	200	641	273	368
751	687	337	350	727	326	401
90	26	8	18	109	37	72
33	8	3	5	37	9	28
83	75	35	40	70	27	43
21	17	7	10	15	4	11
228	207	102	105	227	104	123
486	583	304	279	349	142	207
303	384	206	178	234	109	125
185	206	99	107	128	50	78
1 855	199	89	110	3 626	1 881	1 745

Source：Department of Civil Affairs.

2-9、現住原住民年齡分配

單位：人

年底別 End of Year	性別 By Sex	地區別 (平地或山地) Locality(Plains or Mountains)	總計 Grand Total	15歲以下 Under 15 Years	15-24歲 15-24 Years
九十一年底	男	合計 Total	7 162	2 665	1 386
End of 2002	Male	平地原住民 Aborigines in Plains	2 813	1 117	520
		山地原住民 Aborigines in Mountains	4 349	1 548	866
九十二年底	女	合計 Total	7 731	2 446	1 459
	Female	平地原住民 Aborigines in Plains	2 768	954	584
		山地原住民 Aborigines in Mountains	4 963	1 492	875
End of 2003	男	合計 Total	7 433	2 665	1 505
	Male	平地原住民 Aborigines in Plains	2 910	1 097	573
		山地原住民 Aborigines in Mountains	4 523	1 568	932
九十二年底	女	合計 Total	8 241	2 562	1 571
	Female	平地原住民 Aborigines in Plains	2 940	968	630
		山地原住民 Aborigines in Mountains	5 301	1 594	941

資料來源：行政院原住民族委員會。

說明：本表資料與表2-8不一致係統計基礎不同所致。

2 - 9、The Aborigines by Age

Unit：Person

25-34歲 25-34 Years	35-44歲 34-44 Years	45-54歲 45-54 Years	55-64歲 55-64 Years	65歲以上 65 Years of Age and Over
949	1 194	637	200	131
330	508	265	56	17
619	686	372	144	114
1 321	1 404	645	249	207
458	508	201	48	15
863	896	444	201	192
997	1 221	689	216	140
355	515	283	67	20
642	706	406	149	120
1 356	1 532	722	286	212
475	546	238	67	16
881	986	484	219	196

Source：Council of Indigenous Peoples, Executive Yuan

2-10、現住原住民教育程度

單位：人

年底別 End of Year	性別 By Sex	地區別 (平地或山地) Locality(Plains or Mountains)	總計 Grand Total	研究所 Graduate School		大學及獨立學 院 University (College)		二、三專 Junior College		五專 Junior College		
				畢業 Graduat- ed	肄業 Attend- ed	畢業 Graduat- ed	肄業 Attend- ed	畢業 Graduat- ed	肄業 Attend- ed	畢業 Graduat- ed	後二 Final 2 System	前三 First 3 Years
九十一年底 End of 2002	男 Male	合計 Total	7 162	2	2	74	45	79	43	87	47	42
		平地原住民 Aborigines in Plains	2 813	1	1	18	12	25	15	16	7	13
		山地原住民 Aborigines in Mountains	4 349	1	1	56	33	54	28	71	40	29
	女 Female	合計 Total	7 731	1	—	36	34	56	27	87	29	72
		平地原住民 Aborigines in Plains	2 768	1	—	8	15	24	9	17	4	30
		山地原住民 Aborigines in Mountains	4 963	—	—	28	19	32	18	70	25	42
九十二年底 End of 2003	男 Male	合計 Total	7 433	3	2	77	42	80	44	86	46	39
		平地原住民 Aborigines in Plains	2 910	2	1	19	12	25	16	15	7	13
		山地原住民 Aborigines in Mountains	4 523	1	1	58	30	55	28	71	39	26
	女 Female	合計 Total	8 241	1	—	37	35	56	29	84	29	72
		平地原住民 Aborigines in Plains	2 940	1	—	9	16	25	9	16	4	28
		山地原住民 Aborigines in Mountains	5 301	—	—	28	19	31	20	68	25	44

資料來源：行政院原住民族委員會。

2-10、The Aborigines by Educational Attainment

Unit：Person

高中 Senior High School		高職 Senior Vocational School		國中 Junior High School		初職 Junior Vocational School		小學 Elementary School		自修 Self- taught	不識字 Illite- rate	未詳 Unknown
畢業 Graduat- ed	肄業 Attend- ed	畢業 Graduated	肄業 Attended	畢業 Graduat- ed	肄業 Attended	畢業 Graduat- ed	肄業 Attend- ed	畢業 Graduat- ed	肄業 Attend- ed			
290	161	601	337	1 314	382	24	8	565	589	5	55	2 410
64	32	220	129	593	139	4	1	238	263	2	32	988
226	129	381	208	721	243	20	7	327	326	3	23	1 422
248	117	626	273	1 668	339	7	—	1 060	634	23	63	2 331
60	38	240	104	605	114	—	—	286	280	7	32	894
188	79	386	169	1 063	225	7	—	774	354	16	31	1 437
284	164	605	338	1 330	385	24	8	560	598	5	60	2 653
66	32	214	130	598	141	4	1	241	257	2	34	1 080
218	132	391	208	732	244	20	7	319	341	3	26	1 573
244	116	618	278	1 666	358	7	—	1 057	639	22	65	2 828
58	37	227	105	598	130	—	—	289	286	7	31	1 064
186	79	391	173	1 068	228	7	—	768	353	15	34	1 764

Source:Council of Indigenous Peoples,Executive Yuan.

2-11、現住原住民婚姻狀況

單位：人

年底別 End of Year	地區(平、山地)別 Locality(Plains or Mountains)	總計 Grand Total	合計 Total		未婚 Single	
			男 Male	女 Female	男 Male	女 Female
			九十一年底	合計 Total	14 893	7 162
End of 2002	平地原住民 Aborigines in Plains	5 581	2 813	2 768	1 813	1 557
	山地原住民 Aborigines in Mountains	9 312	4 349	4 963	2 781	2 410
九十二年底	合計 Total	15 674	7 433	8 241	4 788	4 373
End of 2003	平地原住民 Aborigines in Plains	5 850	2 910	2 940	1 885	1 687
	山地原住民 Aborigines in Mountains	9 824	4 523	5 301	2 903	2 686

資料來源：行政院原住民族委員會。

2-11、The Aborigines by Marital Status

Unit：Person

有偶 Married		離婚 Divorce		喪偶 Widowed		婚姻關係消滅 Marriage Extermination	
男 Male	女 Female	男 Male	女 Female	男 Male	女 Female	男 Male	女 Female
2 182	3 028	313	396	73	340	—	—
857	1 018	123	138	20	55	—	—
1 324	2 010	190	258	53	285	—	—
2 230	3 102	342	441	73	325	—	—
869	1 040	135	161	21	52	—	—
1 361	2 062	207	280	52	273	—	—

Source:Council of Indigenous Peoples,Executive Yuan.

參、行政組織

3-1、臺中縣政府行政組織系統(民國九十二年底)

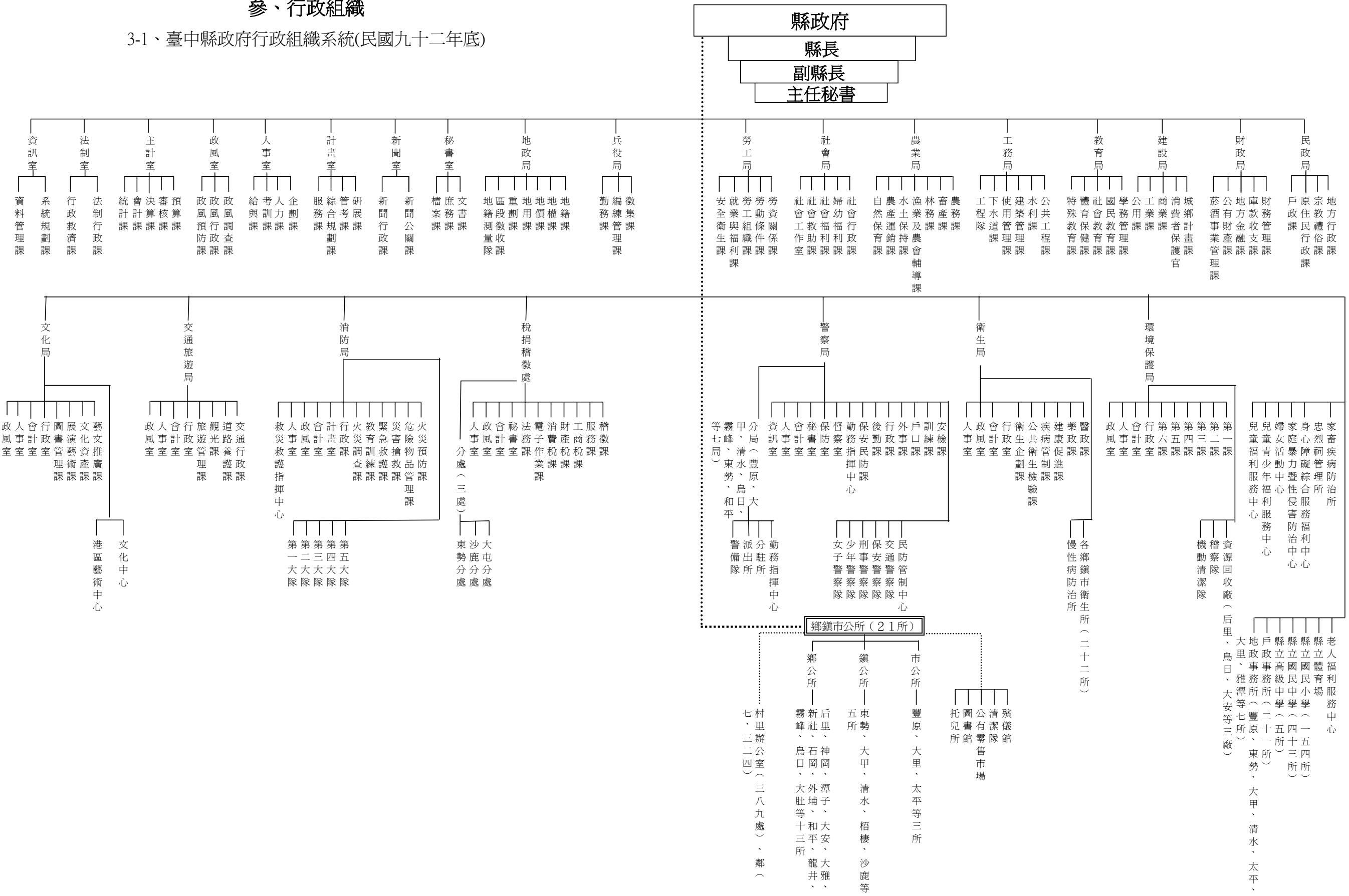

3-2、各級機關學校正式編制員額

單位：人

年 底 別	縣政府	稅捐處	警察局	衛生局暨 所屬機關	環保局	地政事務所	縣政府其他 所屬機關	縣議會
End of Year	County Government	Department of Tax	Bureau of Police	Bureau of Health & Subsidiaries	Bureau of Environ- mental Sanitation	Land Adminis- tration Office	The Other Organic Structure	County Council
八十三年底 End of 1994	475	267	2 352	79	92	275	43	23
八十四年底 End of 1995	556	298	2 491	112	101	403	59	36
八十五年底 End of 1996	550	298	2 491	112	61	402	86	36
八十六年底 End of 1997	561	300	2 491	110	61	402	86	36
年 底 別	縣政府	稅捐處	警察局	消防局	衛生局暨 所屬機關	環保局	地政事務所	縣政府其他 所屬機關
End of Year	County Government	Department of Tax	Bureau of Police	Bureau of fire	Bureau of Health & Subsidiaries	Bureau of Environ- mental Sanitation	Land Adminis- tration Office	The Other Organic Structure
八十七年底 End of 1998	469	267	2 037	360	79	83	253	32
八十八年底 End of 1999	466	268	2 062	349	71	79	252	52
八十九年底 End of 2000	507	258	2 171	322	81	86	246	86
九十年底 End of 2001	507	267	2 514	380	77	110	294	138
九十一年底 End of 2002	548	267	2 819	413	86	110	294	130
九十二年底 End of 2003	548	249	2 819	413	86	110	296	130

資料來源：行政院人事行政局。

說明：編製員額係指機關內正式教職員編制數。

3-2、Personnel Management of Taichung County、School & Subsidiaries

Unit:Person

各鄉鎮市 公所	各鄉鎮市 衛生所	各鄉鎮市 戶政事務所	其他鄉鎮市 所屬機關	鄉鎮市 民代表會	縣鄉鎮市營 事業機構	縣立各 國民中學	縣立各國民小學		
Township Offices	Health Offices of Township	Household Registration Office	The Other Organic Structure of Township	Parliament of Township	Municipal Owned Enterprises	Junior High School	Elementary Schools		
1 162	269	333	76	44	21	4 245	5 556		
2 081	292	357	139	46	34	4 424	5 848		
2 079	292	357	139	65	—	4 424	5 848		
2 079	279	357	624	65	—	4 730	6 794		
縣議會	各鄉鎮市 公所	各鄉鎮市 衛生所	各鄉鎮市 戶政事務所	其他鄉鎮市 所屬機關	鄉鎮市 民代表會	縣鄉鎮市營 事業機構	高中(職) (完全中學)	縣立各 國民中學	縣立各 國民小學
County Council	Township Offices	Health Offices of Township	Household Registration Office	The Other Organic Structure of Township	Parliament of Township	Municipal Owned Enterprises	Senior High(Vocatio- nal) School	Junior High School	Elementary Schools
22	1 087	232	312	261	44	—	—	4 162	5 687
23	1 598	263	324	251	44	—	—	4 288	6 599
32	1 213	291	360	513	59	—	—	4 398	6 645
32	1 264	278	382	705	59	—	—	4 713	7 508
32	1 946	275	374	—	62	—	572	4 122	7 840
32	1 981	277	370	—	62	—	587	4 030	7 862

Source：Central Personnel Administration Department, Executive Yuan.

3-3、各級機關學校員工總人數

單位：人

年底別及機關類別	總計	正式職員	校長及教師	臨編人員	駐衛警察	聘用人員	
End of Year & Organization	Grand Total	Formal Staff	Principal & Teacher	Provisional Staff	Security Guard	Special Service	
八十三年底 End of 1994	19 533	5 736	8 921	13	6	50	
八十四年底 End of 1995	19 340	5 763	8 921	12	6	51	
八十五年底 End of 1996	18 746	5 769	8 909	1	6	51	
八十六年底 End of 1997	20 470	5 959	9 881	13	6	55	
年底別及機關類別	總計	民意代表	民選機關首長	政務人員	正式職員	校長及教師	駕駛
End of Year & Organization	Grand Total	Elected Official	Elected Mayor	Political Appointee	Formal Staff	Principal & Teacher	Driver
八十七年底 End of 1998	19 913	338	22	—	6 133	9 108	112
八十八年底 End of 1999	22 050	338	22	2	6 977	9 861	267
八十九年底 End of 2000	20 434	338	22	2	6 799	10 151	319
九十年底 End of 2001	24 341	329	22	—	7 409	11 063	91

資料來源：行政院人事行政局。

說明：臨時人員內含代課教師；教師係指專任教師，兼任教師不計。

3-3、Total Personnel of Taichung County & Subsidiaries

Unit:Person

約僱人員	臨時人員	駕駛	技工	工友	以工代職	正式工具	民意代表	臨時工
Contract Employees	Temporary Staff	Driver	Technical Worker	Manual Worker	Skilled Worker Substitute For Staff	Formal Staff & Manual Worker	Elected Official	Temporary Manual Worker
504	382	240	1 112	800	1	2	337	1 429
518	379	50	1 109	773	—	2	335	1 421
448	377	45	1 050	784	—	—	334	972
539	418	105	1 331	767	—	—	334	1 062
技工	工友	正式工具	清潔隊員	駐衛警察	聘用人員	約僱人員	臨編人員	臨時員工
Technical Worker	Manual Worker	Formal Staff & Manual Worker	Clean Worker	Security Guard	Special Service	Contract Employees	Provisional Staff	Temporary Staff
1 330	759	—	—	6	54	544	13	1 494
896	1 063	—	—	6	93	642	1	1 882
964	961	—	—	6	151	710	11	1 946
453	954	—	1 088	—	159	686	11	2 076

Source：Central Personnel Administration Department, Executive Yuan

3 - 3、各級機關學校員工總人數(續)

單位：人

年底別及機關類別	總計	測量助理	民選機關首長	政務人員	正式職員	校長及教師
End of Year & Organization	Grand Total	Surveying Assistant	Elected Mayor	Political Appointee	Formal Staff	Principal & Teacher
九十一年底 End of 2002	23 893	143	22	2	7 632	11 191
九十二年底 End of 2003	24 219	143	22	2	7 667	11 266
縣議會 County Council	127	20	—	—	31	—
縣政府 County Government	876	—	1	2	483	—
稅捐稽徵處 Department of Tax	390	—	—	—	222	—
警察局 Bureau of Police	2 893	—	—	—	2 763	—
消防局 Bureau of fire	401	—	—	—	382	—
衛生局及所屬 Bureau of Health & Subsidiaries	202	—	—	—	82	—
鄉鎮市衛生所 Health Offices of Township	307	—	—	—	263	—
環境保護局 Bureau of Environmental Sanitation	226	—	—	—	92	—
地政事務所 Land Administration Office	578	123	—	—	264	—
戶政事務所 Household Registration Office	394	—	—	—	354	—
其他縣屬機關 The Other Organic Structure	257	—	—	—	110	—
鄉鎮市民代表會 Parliament of Township	108	—	—	—	57	—
鄉鎮市公所 Township Offices	3 931	—	21	—	1 126	—
其他鄉鎮市所屬機關 The Other Organic Structure of Township	612	—	—	—	612	—
縣鄉鎮市營事業機構 Municipal Owned Enterprises	—	—	—	—	—	—
高中 Senior High	589	—	—	—	76	479
國民中學 Junior High School	4 102	—	—	—	300	3 550
國民小學 Elementary Schools	8 226	—	—	—	450	7 237

3 - 3、Total Personnel of Taichung County & Subsidiaries (Cont.)

Unit:Person

技工 (含駕駛) Technical Worker (& Driver)	工友 Manual Worker	正式工員 Formal Staff & Manual Worker	清潔隊員 Clean Worker	駐衛警察 Security Guard	聘用人員 Special Service	約僱人員 Contract Employees	臨編人員 Provisional Staff	臨時員工 Temporary Staff
273	925	—	1 161	8	121	625	11	1 779
346	920	—	1 139	8	118	548	—	2 040
2	11	—	—	—	—	32	—	31
52	26	—	—	6	83	223	—	—
8	20	—	—	—	4	60	—	76
38	92	—	—	—	—	—	—	—
—	13	—	—	—	—	6	—	—
12	4	—	—	—	—	10	—	94
3	22	—	—	—	—	12	—	7
7	5	—	16	—	2	55	—	49
12	24	—	—	—	—	—	—	155
—	24	—	—	—	—	—	—	16
13	9	—	—	—	28	55	—	42
20	22	—	—	—	—	—	—	9
128	159	—	1 123	—	1	82	—	1 291
—	—	—	—	—	—	—	—	—
—	—	—	—	—	—	—	—	—
6	20	—	—	—	—	1	—	7
40	133	—	—	—	—	8	—	71
5	336	—	—	2	—	4	—	192

3 - 5、各級機關學校公教人員學歷

單位：人

年 底 別 及 機 關 類 別 End of Year & Organization	總 計 Grand Total	研 究 (院) 所 Graduate School		大 學 畢 業 University	專 科 畢 業 Junior College
		博 士 Doctor	碩 士 Master		
八十三年底 End of 1994	14 657	—	202	6 212	1 914
八十四年底 End of 1995	14 684	—	200	6 213	2 175
八十五年底 End of 1996	14 678	—	206	6 377	2 044
八十六年底 End of 1997	15 840	—	223	6 864	2 296

資料來源：行政院人事行政局。

說 明：自八十四年起研究(院)所細分博士、碩士欄。

3 - 5、Actual Number of Personnel in Taichung County Government & Subsidiaries

— by Educational Attainment

Unit:Person

軍校畢業 Military School	警校畢業 Police School	師範畢業 Normal School	高中(職)畢業 Senior High (Vocational) School	國中畢業 Junior High School	小學畢業 Elementary Schools	其 他 Others
169	2 272	2 338	1 375	135	29	11
161	2 045	2 337	1 371	134	33	15
167	2 044	2 342	1 319	133	31	15
173	2 046	2 678	1 412	117	21	10

Source：Central Personnel Administration Department, Executive Yuan.

3-5、各級機關學校公教人員學歷(續)

年底別及機關類別 End of Year & Organization	總計 Grand Total	研究所 Graduate School	
		博士 Doctor	碩士 Master
八十七年底 End of 1998	15 263	1	236
八十八年底 End of 1999	16 862	1	591
八十九年底 End of 2000	16 974	1	597
九十年底 End of 2001	18 494	11	662
九十一年底 End of 2002	18 847	10	866
九十二年底 End of 2003	18 956	11	1 171
縣議會 County Council	31	—	—
縣政府 County Government	486	3	57
稅捐稽徵處 Department of Tax	222	—	2
警察局 Bureau of Police	2 763	—	18
消防局 Bureau of fire	382	—	3
衛生局及所屬 Bureau of Health & Subsidiaries	82	—	9
鄉鎮市衛生所 Health Offices of Township	263	1	1
環境保護局 Bureau of Environmental Sanitation	92	—	12
地政事務所 Land Administration Office	264	—	10
戶政事務所 Household Registration Office	354	—	2
其他縣屬機關 The Other Organic Structure	110	—	17
鄉鎮市民代表會 Parliament of Township	57	—	1
鄉鎮市公所 Township Offices	1 146	2	29
其他鄉鎮市所屬機關 The Other OrganicStructure of Township	612	—	2
縣鄉鎮市營事業機構 Municipal Owned Enterprises	—	—	—
高中 Senior High	555	—	103
國民中學 Junior High School	3 850	3	375
國民小學 Elementary Schools	7 687	2	530

3-5、Actual Number of Personnel in Taichung County Government & Subsidiaries(Cont.)

—by Educational Attainment					Unit:Person
大學畢業 (含軍警校有學位者) University(Include Academic Degree of Military & Police school)	專科畢業 Junior College	軍警校 (無學位者) Military & Police School (Non-academic Degree)	高中(職) 畢業 Senior High (Vocational)School	國(初)中 以下 Jnior High (Vocational) School	
8 879	2 906	1 724	1 406	111	
9 324	3 804	1 400	1 653	89	
9 644	4 016	—	2 635	81	
11 014	4 010	—	2 730	67	
11 181	3 949	—	2 791	50	
11 299	3 934	—	2 511	30	
14	8	—	9	—	
191	167	—	67	1	
104	96	—	19	1	
192	1 221	—	1 329	3	
32	196	—	151	—	
33	31	—	8	1	
64	166	—	31	—	
35	32	—	13	—	
89	97	—	68	—	
74	177	—	99	2	
43	33	—	17	—	
13	26	—	15	2	
278	498	—	327	12	
124	293	—	189	4	
—	—	—	—	—	
412	29	—	11	—	
3 167	233	—	70	2	
6 434	631	—	88	2	

3 - 6、各級機關學校公教人員按性別及年齡分

單位：人

年 底 別 及 機 關 類 別 End of Year & Organization	總計 Grand Total	性 別 Sex		年 齡			
		男 Male	女 Female	平均年齡(歲) Average Age(year)	19歲以下 Under 19 Years	20~24歲 20~24 Years	25~29歲 25~29 Years
八十三年底 End of 1994	14 657	7 467	7 190	38	1	942	3 262
年 底 別 及 機 關 類 別 End of Year & Organization	總計 Grand Total	性 別 Sex		年 齡			
		男 Male	女 Female	平均年齡(歲) Average Age(year)	24歲以下 Under 24 Years	25~29歲 25~29 Years	
八十四年底 End of 1995	14 684	7 496	7 188	38	955	3 303	
八十五年底 End of 1996	14 678	7 484	7 194	38	858	3 364	
八十六年底 End of 1997	15 840	7 892	7 948	38	845	3 819	
八十七年底 End of 1998	15 263	9 405	7 569	38	506	3 576	

資料來源：行政院人事行政局。

說 明：1.平均年齡=(各組組中點*各組人數)/各組人數總和。

2.組中點的計算方法舉例如下：

20至24歲組之組中點為(20+25)/2=22.5,其餘類推,但19歲

以下及65歲以上兩組之組中點各以17.5及65代表。

3 - 6、Actual Number of Personnel in Taichung County Government & Subsidiaries

— by Educational Attainment

Unit:Person

Age							
30~34歲 30~34 Years	35~39歲 35~39 Years	40~44歲 40~45 Years	45~49歲 45~49 Years	50~54歲 50~54 Years	55~59歲 55~59 Years	60~64歲 60~64 Years	65歲以上 65 Years Of Age and Over
2 825	2 080	1 991	1 342	950	734	525	5
Age							
30~34歲 30~34 Years	35~39歲 35~39 Years	40~44歲 40~45 Years	45~49歲 45~49 Years	50~54歲 50~54 Years	55~59歲 55~59 Years	60~64歲 60~64 Years	65歲以上 65 Years Of Age and Over
2 820	2 083	1 989	1 339	952	727	515	1
2 846	2 123	1 949	1 373	936	733	492	4
3 112	2 301	2 026	1 589	955	717	473	3
3 099	2 468	1 975	1 460	991	719	464	5

Source：Central Personnel Administration Department, Executive Yuan.

3 - 6、各級機關學校公教人員按年齡分(續)

單位：人

年 底 別 及 機 關 類 別	總計	平均年齡(歲)	24歲以下	25~29歲	30~34歲
End of Year & Organization	Grand Total	Average Age(year)	Under 24 Years	25~29 Years	30~34 Years
八十八年底 End of 1999	16 862	38	641	3 591	3 274
八十九年底 End of 2000	16 974	38	734	3 559	3 379
九十年年底 End of 2001	18 494	38	370	2 882	4 402
九十一年年底 End of 2002	18 847	38	415	2 650	4 655
九十二年底 End of 2003	18 956	38	456	2 437	4 597
縣 議 會 County Council	31	46	—	1	1
縣 政 府 County Government	486	42	5	26	82
稅捐稽徵處 Department of Tax	222	43	—	9	45
警 察 局 Bureau of Police	2 763	37	17	262	1 023
消 防 局 Bureau of fire	382	35	69	34	71
衛生局及所屬 Bureau of Health & Subsidiaries	82	41	—	5	16
鄉鎮市衛生所 Health Offices of Township	263	41	6	23	46
環境保護局 Bureau of Environmental Sanitation	92	42	—	3	14
地政事務所 Land Administration Office	264	42	4	18	52
戶政事務所 Household Registration Office	354	41	—	14	78
其他縣屬機關 The Other Organic Structure	110	41	—	9	18
鄉鎮市民代表會 Parliament of Township	57	47	—	3	3
鄉鎮市公所 Township Offices	1 146	43	3	26	143
其他鄉鎮市所屬機關 The Other OrganicStructure of Township	612	42	5	44	128
縣鄉鎮市營事業機構 Municipal Owned Enterprises	—	—	—	—	—
高中 Senior High	555	37	10	93	145
國民中學 Junior High School	3 850	39	91	568	776
國民小學 Elementary Schools	7 687	37	246	1 299	1 956

3 - 6、Actual Number of Personnel in Taichung County Government & Subsidiaries(Cont.)

— by Educational Attainment

Unit:Person

35~39歲	40~44歲	45~49歲	50~54歲	55~59歲	60~64歲	65歲以上
35~39 Years	40~45 Years	45~49 Years	50~54 Years	55~59 Years	60~64 Years	65 Years Of Age and Over
2 949	2 218	1 641	1 215	832	499	2
3 007	2 178	1 600	1 216	826	473	2
3 899	2 588	2 053	1 417	504	358	21
4 012	2 779	2 012	1 541	436	313	34
4 300	3 034	2 078	1 452	349	227	26
6	8	5	6	3	1	—
107	87	77	64	19	17	2
38	38	44	24	10	12	2
677	443	175	129	20	16	1
92	51	26	31	8	—	—
19	18	7	12	2	3	—
48	50	40	32	14	4	—
22	13	24	15	1	—	—
48	43	40	44	10	5	—
86	79	44	40	10	3	—
29	19	17	10	3	5	—
4	14	14	11	3	4	1
242	281	212	147	54	33	5
98	126	94	75	29	12	1
—	—	—	—	—	—	—
141	66	58	27	11	4	—
816	598	524	350	74	50	3
1 827	1 100	677	435	78	58	11

3 - 7、立法委員選舉概況

屆別及鄉鎮市別 Terms & District	投票日期 Election Date			選民數 (人) Eligible Voters (People)	候選人數(人) Num. of Candidates			投票數 Num. 計 Total
	年 Year	月 Month	日 Date		計 Total	男 Male	女 Female	
	第一屆 The 1st Term	69	12	6	498 044	22	18	4
第一屆 The 1st Term	72	12	3	561 811	3	3	—	377 242
第一屆 The 1st Term	75	12	6	675 836	51	48	3	484 757
第一屆 The 1st Term	78	12	2	731 980	82	79	3	607 482
第二屆 The 2nd Term	81	12	19	813 449	34	31	3	632 249
第三屆 The 3rd Term	84	12	2	881 636	13	12	1	649 189
第四屆 The 4nd Term	87	12	5	949 844	22	18	4	677 022
第五屆 The 5nd Term	90	12	1	1 013 034	21	17	4	671 994
豐原市 Fongyuan City	90	12	1	109 640	73 269
大里市 Dali City	90	12	1	116 057	70 568
太平市 Taiping City	90	12	1	111 981	73 361
東勢鎮 Dongshih Township	90	12	1	41 270	27 409
大甲鎮 Dajia Township	90	12	1	52 390	35 040
	90	12	1	58 735	38 455
清水鎮 Cingshuei Township								
沙鹿鎮 Shalu Township	90	12	1	49 421	33 991
梧棲鎮 Wuci Township	90	12	1	33 720	24 314
后里鄉 Houli Township	90	12	1	38 754	27 389
神岡鄉 Shengang Township	90	12	1	42 722	29 283
	90	12	1	60 512	38 497
潭子鄉 Tanzih Township								
大雅鄉 Daya Township	90	12	1	52 676	33 860
新社鄉 Sinshe Township	90	12	1	19 521	13 569
石岡鄉 Shihgang Township	90	12	1	11 228	7 786
外埔鄉 Waipu Township	90	12	1	21 657	14 815
	90	12	1	15 189	10 881
大安鄉 Da-an Township								
烏日鄉 Wurih Township	90	12	1	44 284	29 977
大肚鄉 Dadu Township	90	12	1	36 872	25 633
龍井鄉 Longjing Township	90	12	1	44 605	29 866
霧峰鄉 Wufong Township	90	12	1	45 731	30 571
和平鄉 Heping Township	90	12	1	6 069	3 460

資料來源：本縣選委會。

說明：投票率為投票數除選民數。

3 - 7、Elections of Legislators

票數(票) of Ballots		已領未投票數 Num. of Abandon Vote	當選人數(人) Num. of Nominees Elected			投票率 Rate of Ballots to Voters	當選率 Rate of Nominees to Candidates
有效 Valid	無效 Invalid		計 Total	男 Male	女 Female		
323 303	11 834	47	9	67.29	40.91
368 287	8 955	21	2	2	...	67.15	66.67
470 795	13 962	4	28	26	2	71.73	54.90
581 380	26 102	59	26	26	—	82.99	31.71
618 944	13 305	5	7	7	—	77.72	20.59
638 502	10 687	3	7	7	—	73.63	53.85
664 314	12 708	4	11	10	1	71.28	50.00
661 669	10 325	9	11	10	1	66.33	52.38
72 203	1 066	—	66.83	...
69 677	891	—	60.80	...
72 260	1 101	—	65.51	...
26 971	438	—	66.41	...
34 511	529	—	66.88	...
37 864	591	—	65.47	...
33 435	556	—	68.78	...
23 847	467	—	72.11	...
26 900	489	2	70.67	...
28 800	483	1	68.54	...
37 904	593	1	63.62	...
33 327	533	—	64.28	...
13 300	269	3	69.51	...
7 649	137	—	69.34	...
14 575	240	—	68.41	...
10 734	147	—	71.64	...
29 511	466	—	67.69	...
25 270	363	1	69.52	...
29 392	474	—	66.96	...
30 130	441	—	66.85	...
3 409	51	1	57.01	...

Source: Election Commission of Taichung County.

3 - 8、縣長選舉概況

屆別及鄉鎮市別 Terms & District		投票日期 Election Date			選民數 (人) Eligible Voters (People)	候選人數(人) Num. of Candidates		
		年 Year	月 Month	日 Date		計 Total	男 Male	女 Female
第一屆第一次	The 1st Term	40	4	6	204 900	5	5	—
第一屆第二次	The 1st Term	40	5	13	204 900	5	5	—
第二屆	The 2nd Term	43	5	2	225 984	1	1	—
第三屆	The 3rd Term	46	4	21	243 159	2	2	—
第四屆	The 4nd Term	49	4	24	264 018	2	2	—
第五屆	The 5nd Term	53	4	26	296 051	2	2	—
第六屆	The 6nd Term	57	4	21	321 636	4	4	—
第七屆	The 7nd Term	61	12	23	400 038	2	2	—
第八屆	The 8nd Term	66	11	19	476 224	2	2	—
第九屆	The 9nd Term	70	11	14	565 340	3	3	—
第十屆	The 10nd Term	74	11	16	650 090	3	3	—
第十一屆	The 11nd Term	78	12	2	733 876	2	2	—
第十二屆	The 12nd Term	82	11	27	827 513	2	2	—
第十三屆	The 13nd Term	86	11	29	927 612	6	6	—
第十四屆	The 14nd Term	90	12	1	1 020 695	3	3	—
豐原市	Fongyuan City	90	12	1	110 020
大里市	Dali City	90	12	1	116 485
太平市	Taiping City	90	12	1	112 789
東勢鎮	Dongshih Township	90	12	1	41 494
大甲鎮	Dajia Township	90	12	1	52 449
		90	12	1	58 869
清水鎮	Cingshuei Township							
沙鹿鎮	Shalu Township	90	12	1	49 573
梧棲鎮	Wuci Township	90	12	1	33 982
后里鄉	Houli Township	90	12	1	38 931
神岡鄉	Shengang Township	90	12	1	42 959
		90	12	1	60 978
潭子鄉	Tanzih Township	90	12	1	53 259
大雅鄉	Daya Township							
新社鄉	Sinshe Township	90	12	1	19 570
石岡鄉	Shihgang Township	90	12	1	11 250
外埔鄉	Waipu Township	90	12	1	21 721
		90	12	1	15 203
大安鄉	Da-an Township	90	12	1	44 456
烏日鄉	Wurih Township							
大肚鄉	Dadu Township	90	12	1	37 273
龍井鄉	Longjing Township	90	12	1	44 851
霧峰鄉	Wufong Township	90	12	1	45 898
和平鄉	Heping Township	90	12	1	8 685

資料來源：本縣選委會。

說明：投票率為投票數除選民數。

3 - 8、Election of County Magistrate

投票數(票) Num. of Ballots			已領未投票數 Num. of Abandon Vote	當選人姓名 Name of Nominee Elected	投票率 Rate of Ballots to Voters
計 Total	有效 Valid	無效 Invalid			
175 275	175 275	—	—		85.54
171 547	171 547	—	—	林鶴年	83.72
154 835	154 835	—	—	陳水潭	68.52
183 652	183 652	—	—	林鶴年	75.53
206 133	206 133	—	—	何金生	78.08
217 523	217 523	—	—	林鶴年	73.47
233 867	233 867	—	—	王子癸	72.71
284 260	284 260	—	—	陳孟鈴(國民黨)	71.06
407 630	407 630	—	—	陳孟鈴(國民黨)	85.60
441 872	441 872	—	—	陳庚金(國民黨)	78.16
505 344	486 025	19 319	77	陳庚金(國民黨)	77.73
609 061	588 319	20 742	30	廖了以(國民黨)	82.99
618 968	601 641	17 327	9	廖了以(國民黨)	74.80
608 038	593 603	14 435	9	廖永來(民進黨)	65.55
676 367	657 034	19 333	7	黃仲生(國民黨)	66.27
73 435	70 964	2 471	—	...	66.75
73 355	71 352	2 003	1	...	62.97
71 154	69 160	1 994	—	...	63.09
27 531	26 542	989	—	...	66.35
35 070	33 967	1 103	—	...	66.86
38 509	37 627	882	—	...	65.41
34 061	33 096	965	—	...	68.71
24 455	24 058	397	—	...	71.96
27 484	26 653	831	1	...	70.60
29 409	28 451	958	1	...	68.46
38 813	37 685	1 128	1	...	63.65
34 146	33 214	932	—	...	64.11
13 599	13 197	402	—	...	69.49
7 799	7 537	262	—	...	69.32
14 836	14 421	415	—	...	68.30
10 887	10 563	324	—	...	71.61
30 050	29 290	760	—	...	67.59
25 832	25 015	817	1	...	69.30
30 009	29 245	764	—	...	66.91
30 656	29 809	847	2	...	66.79
5 277	5 188	89	—	...	60.76

Source:Election Commission of Taichung County.

3-9、縣議員選舉概況

屆別及選舉區別 Terms & Constituency		投票日期 Election Date			選民數 (人) Eligible Voters (People)	候選人數(人) Num. of Candidates		
		年 Year	月 Month	日 Date		計 Total	男 Male	女 Female
					第一屆			
第二屆	The 2nd Term	42	2	8	218 510	83	70	13
第三屆	The 3rd Term	44	1	16	229 287	74	66	8
第四屆	The 4nd Term	47	1	19	246 216	82	72	10
第五屆	The 5nd Term	51	1	15	269 217	78	71	7
第六屆	The 6nd Term	53	1	26	292 745	88	71	17
第七屆	The 7nd Term	57	1	21	317 894	72	57	15
第八屆	The 8nd Term	62	3	17	401 316	78	64	14
第九屆	The 9nd Term	66	11	19	474 529	75	64	11
第十屆	The 10nd Term	71	1	16	566 243	101	83	18
第十一屆	The 11nd Term	75	2	1	654 350	77	67	10
第十二屆	The 12nd Term	79	1	20	736 454	122	99	23
第十三屆	The 13nd Term	83	1	29	832 855	112	91	21
第十四屆	The 14nd Term	87	1	24	931 061	115	91	24
第十五屆	The 15nd Term	91	1	26	1 021 791	140	113	27
第一選舉區	The 1st Constituency	91	1	26	148 463	21	16	5
第二選舉區	The 2th Constituency	91	1	26	156 063	18	13	5
第三選舉區	The 3th Constituency	91	1	26	77 994	9	7	2
第四選舉區	The 4th Constituency	91	1	26	89 314	11	9	2
第五選舉區	The 5th Constituency	91	1	26	141 960	20	16	4
第六選舉區	The 6th Constituency	91	1	26	126 049	15	13	2
第七選舉區	The 7th Constituency	91	1	26	162 151	24	19	5
第八選舉區	The 8th Constituency	91	1	26	112 059	13	11	2
第九選舉區	The 9th Constituency	91	1	26	2 666	4	4	—
第十選舉區	The 10th Constituency	91	1	26	5 072	5	5	—

資料來源：本縣選委會。

說明：投票率為投票數除選民數。

第一選舉區：豐原市、后里鄉

第二選舉區：神岡鄉、潭子鄉、大雅鄉

第三選舉區：東勢鎮、新社鄉、石岡鄉、和平鄉

第四選舉區：大甲鎮、外埔鄉、大安鄉

第五選舉區：清水鎮、沙鹿鎮、梧棲鎮

3-9、Election of County Concilers

投票數(票) Num. of Ballots			已領未投票數 Num. of Abandon Vote	當選人數(人) Num. of Nominees Elected			投票率 Rate of Ballots to Voters	當選率 Rate of Nominees to Candidates
計 Total	有效 Valid	無效 Invalid		計 Total	男 Male	女 Female		
162 600	162 600	—	—	47	43	4	79.59	65.28
172 908	169 203	3 705	15	49	45	4	79.13	59.04
169 438	167 227	2 211	28	52	47	5	73.90	70.27
194 037	190 908	3 129	9	56	50	6	78.81	68.29
210 706	206 325	4 381	25	52	47	5	78.27	66.67
238 117	230 873	7 244	67	48	41	7	81.34	54.55
247 815	237 132	10 683	93	49	41	8	77.96	68.06
303 479	292 551	10 928	97	49	40	9	75.62	62.82
406 585	406 585	—	—	50	41	9	85.68	66.67
468 263	454 405	13 858	56	50	42	8	82.70	49.50
497 876	478 122	19 754	10	52	43	9	76.09	67.53
599 625	583 767	15 858	22	55	44	11	81.42	45.08
670 529	655 544	14 985	17	57	48	9	80.51	50.89
626 922	613 951	12 971	11	57	45	12	67.33	49.57
596 576	587 669	8 907	3	57	45	12	58.39	40.71
85 202	83 996	1 206	1	8	6	2	57.39	38.10
86 717	85 389	1 328	—	8	6	2	55.57	44.44
50 826	50 006	820	—	4	3	1	65.17	44.44
57 953	57 060	893	—	5	4	1	64.89	45.45
96 000	94 528	1 472	—	8	6	2	67.62	40.00
73 435	72 189	1 246	1	7	6	1	58.26	46.67
86 447	85 329	1 118	1	9	7	2	53.31	37.50
55 418	54 689	729	—	6	5	1	49.45	46.15
1 422	1 387	35	—	1	1	—	53.34	25.00
3 156	3 096	60	—	1	1	—	62.22	20.00

Source: Election Commission of Taichung County.

第六選舉區：烏日鄉、大肚鄉、龍井鄉

第七選舉區：霧峰鄉、大里市

第八選舉區：太平市

第九選舉區：各鄉鎮市平地原住民

第十選舉區：各鄉鎮市山地原住民

3 - 10、鄉鎮市民代表選舉概況

屆別及鄉鎮市別 Terms & District	投票日期 Election Date			選民數 (人) Eligible Voters (People)	候選人數(人) Num. of Candidates			投票 Num. 計 Total
	年 Year	月 Month	日 Date		計 Total	男 Male	女 Female	
	第六屆 The 6nd Term	47	4	27	247 250	739	678	61
第七屆 The 7nd Term	50	4	23	268 335	560	485	75	204 275
第八屆 The 8nd Term	53	5	15
第九屆 The 9nd Term	57	5	19	317 786	557	505	52	233 251
第十屆 The 10nd Term	62	10	6	402 816	388	351	37	241 442
第十一屆 The 11nd Term	67	6	17	475 691	448	378	70	356 834
第十二屆 The 12nd Term	71	6	12	563 732	493	432	61	411 710
第十三屆 The 13nd Term	75	6	14	651 449	432	380	52	428 121
第十四屆 The 14nd Term	79	6	16	732 714	497	418	79	530 849
第十五屆 The 15nd Term	83	7	16	831 709	565	480	85	603 401
第十六屆 The 16nd Term	87	6	13	934 125	517	435	82	640 273
第十七屆 The 17nd Term	91	6	8	1 022 177	583	481	102	630 816
豐原市 Fongyuan City	91	6	8	169 926	31	23	8	56 792
大里市 Dali City	91	6	8	116 818	42	34	8	59 155
太平市 Taiping City	91	6	8	113 061	36	28	8	56 699
東勢鎮 Dongshih Township	91	6	8	41 422	36	32	4	27 483
大甲鎮 Dajia Township	91	6	8	52 585	28	24	4	35 116
	91	6	8	59 052	29	22	7	40 017
清水鎮 Cingshuei Township								
沙鹿鎮 Shalu Township	91	6	8	49 593	29	18	11	33 330
梧棲鎮 Wuci Township	91	6	8	34 087	23	21	2	23 409
后里鄉 Houli Township	91	6	8	38 973	38	33	5	28 131
神岡鄉 Shengang Township	91	6	8	42 870	20	16	4	27 813
	91	6	8	61 137	30	24	6	31 797
潭子鄉 Tanzih Township	91	6	8	53 374	33	26	7	31 372
大雅鄉 Daya Township								
新社鄉 Sinshe Township	91	6	8	19 498	29	23	6	14 792
石岡鄉 Shihgang Township	91	6	8	11 254	18	15	3	8 502
外埔鄉 Waipu Township	91	6	8	21 777	20	18	2	17 489
	91	6	8	15 143	17	13	4	12 540
大安鄉 Da-an Township	91	6	8	44 555	26	24	2	29 919
烏日鄉 Wurih Township								
大肚鄉 Dadu Township	91	6	8	37 396	16	15	1	26 226
龍井鄉 Longjing Township	91	6	8	45 294	31	27	4	32 586
霧峰鄉 Wufong Township	91	6	8	45 657	23	21	2	30 895
和平鄉 Heping Township	91	6	8	8 705	28	24	4	6 753

資料來源：本縣選委會。

說明：投票率為投票數除選民數。

3 - 10、Election Results of Township Assembly

票數(票) of Ballots		已領未投票數 Num. of Abandon Vote	當選人數(人) Num. of Nominees Elected			投票率 Rate of Ballots to Voters	當選率 Rate of Nominees to Candidates
有效 Valid	無效 Invalid		計 Total	男 Male	女 Female		
165 450	5 761	888	464	420	44	69.25	62.79
198 498	5 777	44	346	301	45	76.13	61.79
...
226 949	6 302	26	327	297	30	73.40	58.71
231 260	10 182	105	251	223	28	59.94	64.69
...	253	220	33	75.01	56.47
401 747	9 963	36	256	224	32	73.03	51.93
414 568	13 553	3	263	227	36	65.72	60.88
514 792	16 057	7	271	225	46	72.45	54.53
588 309	15 092	1	281	239	42	72.55	49.73
619 689	20 584	4	281	233	48	68.54	54.35
613 871	16 945	2	282	224	58	61.71	48.37
55 160	1 632	—	20	14	6	33.42	64.52
57 802	1 353	—	20	13	7	50.64	47.62
55 265	1 434	—	19	14	5	50.15	52.78
26 879	604	—	13	12	1	66.35	36.11
34 153	963	—	15	13	2	66.78	53.57
38 232	1 785	—	16	10	6	67.77	55.17
32 476	854	—	14	9	5	67.21	48.28
22 792	617	—	11	9	2	68.67	47.83
27 593	538	1	12	11	1	72.18	31.58
26 855	958	1	12	10	2	64.88	60.00
31 088	709	—	14	12	2	52.01	46.67
30 618	754	—	13	10	3	58.78	39.39
14 475	317	—	11	8	3	75.86	37.93
8 328	174	—	11	9	2	75.55	61.11
17 136	353	—	11	9	2	80.31	55.00
12 351	189	—	11	9	2	82.81	64.71
28 959	960	—	12	10	2	67.15	46.15
24 681	1 545	—	11	10	1	70.13	68.75
32 042	544	—	12	11	1	71.94	38.71
30 308	587	—	13	12	1	67.67	56.52
6 678	75	—	11	9	2	77.58	39.29

Source: Election Commission of Taichung County.

3 - 11、鄉鎮市長選舉概況

屆別及鄉鎮市別 Terms & District	投票日期 Election Date			選民數 (人) Eligible Voters (People)	候選人數(人) Num. of Candidates		
	年 Year	月 Month	日 Date		計 Total	男 Male	女 Female
	第四屆 The 4nd Term	48	12	13	259 239	37	...
第五屆 The 5nd Term	53	1	26	289 674	38
第六屆 The 6nd Term	57	1	21	316 428	35
第七屆 The 7nd Term	62	3	17	398 303	40
第八屆 The 8nd Term	66	11	19	469 657	31
第九屆 The 9nd Term	71	1	16	562 122	50	50	—
第十屆 The 10nd Term	75	1	1	647 264	34	34	—
第十一屆 The 11nd Term	79	2	20	728 178	55	54	1
第十二屆 The 12nd Term	83	1	29	827 426	53	49	4
第十三屆 The 13nd Term	87	1	24	927 458	65	61	4
第十四屆 The 14nd Term	91	1	26	1 019 199	70	65	5
豐原市 Fongyuan City	91	1	26	109 912	3	3	—
大里市 Dali City	91	1	26	116 592	5	5	—
太平市 Taiping City	91	1	26	112 747	2	2	—
東勢鎮 Dongshih Township	91	1	26	41 446	5	4	1
大甲鎮 Dajia Township	91	1	26	52 470	3	3	—
	91	1	26	58 753	4	4	—
清水鎮 Cingshuei Township							
沙鹿鎮 Shalu Township	91	1	26	49 424	5	4	1
梧棲鎮 Wuci Township	91	1	26	33 880	4	3	1
后里鄉 Houli Township	91	1	26	38 843	2	2	—
神岡鄉 Shengang Township	91	1	26	42 674	4	4	—
	91	1	26	60 972	3	3	—
潭子鄉 Tanzih Township							
大雅鄉 Daya Township	91	1	26	53 151	2	2	—
新社鄉 Sinshe Township	91	1	26	19 501	4	4	—
石岡鄉 Shihgang Township	91	1	26	11 173	3	2	1
外埔鄉 Waipu Township	91	1	26	21 651	3	3	—
	91	1	26	15 088	2	1	1
大安鄉 Da-an Township							
烏日鄉 Wurih Township	91	1	26	44 477	3	3	—
大肚鄉 Dadu Township	91	1	26	37 230	3	3	—
龍井鄉 Longjing Township	91	1	26	44 877	3	3	—
霧峰鄉 Wufong Township	91	1	26	45 734	4	4	—
和平鄉 Heping Township	91	1	26	8 604	3	3	—

資料來源：本縣選委會。

說明：投票率為投票數除選民數。

3 - 11、Election Results of Township of Chief

投票數(票) Num. of Ballots			已領未投票數 Num. of Abandon Vote	當選人姓名 Name of Nominee Elected	投票率 Rate of Ballots to Voters	當選率 Rate of Nominees to Candidates
計 Total	有效 Valid	無效 Invalid				
170 885	65.92	56.76
235 363	81.25	55.26
247 061	78.08	60.00
301 929	75.80	52.50
402 993	85.81	67.74
464 691	447 792	16 899	71	...	82.67	42.00
494 107	468 711	25 396	10	...	76.34	61.76
594 868	573 014	21 854	25	...	81.69	38.18
667 208	644 150	23 058	18	...	80.64	39.62
625 325	604 815	20 510	18	...	67.42	32.31
595 436	582 460	12 976	5	...	58.42	1.43
59 131	58 259	872	—	張溢城(國民黨)	53.80	33.33
58 453	57 331	1 122	—	林仲毅(國民黨)	50.13	20.00
55 738	54 148	1 590	—	江連福(國民黨)	49.44	50.00
26 314	25 893	421	—	張錦湖(國民黨)	63.49	20.00
32 129	31 380	749	—	劉家賓(國民黨)	61.23	33.33
38 431	37 271	1 160	1	楊紫宗(國民黨)	65.41	25.00
34 505	33 540	965	—	蘇麗華(無)	69.81	20.00
23 131	22 695	436	—	陳金柱(無)	68.27	25.00
26 250	25 836	414	—	陳義貞(無)	67.58	50.00
25 895	25 406	489	1	陳啓宏(國民黨)	60.68	25.00
32 495	31 930	565	—	蕭隆澤(國民黨)	53.29	33.33
28 695	27 901	794	—	張豐奇(國民黨)	53.99	50.00
13 589	13 375	214	—	李光銘(國民黨)	69.68	25.00
7 582	7 461	121	—	劉宏基(國民黨)	67.86	33.33
14 822	14 536	286	—	黃日昇(國民黨)	68.46	33.33
10 950	10 594	356	—	陳久記(國民黨)	72.57	50.00
26 581	25 991	590	—	謝蒼海(國民黨)	59.76	33.33
22 976	22 505	471	3	林汝洲(國民黨)	61.71	33.33
24 154	23 494	660	—	林士昌(國民黨)	53.82	33.33
28 128	27 499	629	—	劉慶宗(國民黨)	61.50	25.00
5 487	5 415	72	—	林榮進(國民黨)	63.77	33.33

Source:Election Commission of Taichung County.

肆、農、林、漁、牧

4-1、耕地面積

單位:公頃

年底別 及鄉鎮市區別 End of Year & Township/District	總 計 Grand Total	水	
		合 計 Total	兩期作 Double-Cropped
八十三年底 End of 1994	59 579.47	29 211.55	29 188.18
八十四年底 End of 1995	57 854.69	28 691.75	28 666.63
八十五年底 End of 1996	57 269.11	27 998.59	27 947.79
八十六年底 End of 1997	56 419.97	27 262.92	27 947.79
八十七年底 End of 1998	55 057.24	27 137.77	27 101.27
八十八年底 End of 1999	53 246.09	26 656.97	26 662.61
八十九年底 End of 2000	52 891.66	26 614.95	26 569.02
九十年底 End of 2001	51 765.59	26 328.63	26 295.15
九十一年底 End of 2002	51 502.21	25 831.09	25 797.61
九十二年底 End of 2003	51 134.21	25 544.00	25 510.52
豐原市 Fongyuan City	932.32	565.53	565.53
大里市 Dali City	741.97	625.12	625.12
太平市 Taiping City	2 742.01	54.50	26.85
東勢鎮 Dongshih Township	4 579.34	1 285.99	1 280.16
大甲鎮 Dajia Township	3 083.76	3 041.51	3 041.51
清水鎮 Cingshuei Township	2 838.66	2 101.57	2 101.57
沙鹿鎮 Shalu Township	1 712.20	137.43	137.43
梧棲鎮 Wuci Township	583.60	583.60	583.60
后里鄉 Houli Township	3 045.56	1 970.18	1 970.18
神岡鄉 Shengang Township	1 576.43	1 298.41	1 298.41
潭子鄉 Tanzih Township	1 683.65	1 348.25	1 348.25
大雅鄉 Daya Township	1 561.35	1 378.08	1 378.08
新社鄉 Sinshe Township	3 077.72	1 298.12	1 298.12
石岡鄉 Shihgang Township	838.26	385.18	385.18
外埔鄉 Waipu Township	2 510.86	2 126.56	2 126.56
大安鄉 Da-an Township	2 080.03	2 024.03	2 024.03
烏日鄉 Wurih Township	1 711.26	1 603.08	1 603.08
大肚鄉 Dadu Township	1 404.40	750.25	750.25
龍井鄉 Longjing Township	1 494.98	1 156.86	1 156.86
霧峰鄉 Wufong Township	4 923.85	1 809.75	1 809.75
和平鄉 Heping Township	8 012.00	—	—

資料來源：本府農業局1113-01-01-2報表。

IV、Agricultural,Forestry,Fishery And Husbandry

4 - 1、Cultivated Land Area

Unit:Hectare

田 Paddy Field		旱田 Upland Field	
單 期 作 Single-Cropped			
第 一 期 作 1st Crop	第 二 期 作 2nd Crop		
	23.37	—	30 367.92
	25.12	—	29 162.94
	50.80	—	29 270.52
	15.50	—	29 157.05
	36.50	—	27 919.47
	30.39	—	26 589.12
	35.93	10.00	26 276.71
	23.98	9.50	25 436.96
	24.38	9.10	25 671.12
	24.38	9.10	25 590.21
	—	—	366.79
	—	—	116.85
	18.55	9.10	2 687.51
	5.83	—	3 293.35
	—	—	42.25
	—	—	737.09
	—	—	1 574.77
	—	—	—
	—	—	1 075.38
	—	—	278.02
	—	—	335.40
	—	—	183.27
	—	—	1 779.60
	—	—	453.08
	—	—	384.30
	—	—	56.00
	—	—	108.18
	—	—	654.15
	—	—	338.12
	—	—	3 114.10
	—	—	8 012.00

Source :Agriculture Bureau,Taichung County Government.

4-2、農戶人口數

年底別 及鄉鎮市區別 End of Year & Township/District	合計 Total	戶數 Households			
		自耕農 Full-Owner Farmers	半自耕農 Part-Owner Famers		佃農 Tenant
			自耕地50% 以上者 Self-owned Land over 50%	自耕地50% 以下者 Self-owned Land under 50%	
八十三年底 End of 1994	63 252	56 756	1 914	1 898	2 406
八十四年底 End of 1995	60 827	52 102	2 044	2 423	4 217
八十五年底 End of 1996	58 255	49 492	2 376	2 228	4 064
八十六年底 End of 1997	57 942	49 319	2 549	2 230	3 699
八十七年底 End of 1998	57 506	48 337	2 845	3 815	2 454
八十八年底 End of 1999	57 184	49 742	1 992	2 671	2 740
八十九年底 End of 2000	54 252	46 032	2 341	2 471	3 361
九十年底 End of 2001	54 833	47 221	2 135	2 170	3 241
九十一年底 End of 2002	54 455	43 997	2 362	3 127	4 893
九十二年底 End of 2003	54 976	49 066	2 021	2 013	1 805
豐原市 Fongyuan City	2 794	2 567	89	64	74
大里市 Dali City	1 776	1 731	—	—	45
太平市 Taiping City	1 875	1 875	—	—	—
東勢鎮 Dongshih Township	5 189	5 051	—	138	—
大甲鎮 Dajia Township	4 132	3 212	651	111	158
清水鎮 Cingshuei Township	3 513	2 149	401	595	339
沙鹿鎮 Shalu Township	2 603	2 261	112	230	—
梧棲鎮 Wuci Township	1 440	708	122	305	305
后里鄉 Houli Township	3 074	3 024	50	—	—
神岡鄉 Shengang Township	3 120	3 099	—	—	21
潭子鄉 Tanzih Township	2 114	2 073	—	—	41
大雅鄉 Daya Township	2 604	2 576	—	—	—
新社鄉 Sinshe Township	2 938	2 926	—	—	—
石岡鄉 Shihgang Township	1 132	1 132	—	—	—
外埔鄉 Waipu Township	2 558	2 558	—	—	—
大安鄉 Da-an Township	2 176	1 908	134	134	—
烏日鄉 Wurih Township	2 123	2 039	—	84	—
大肚鄉 Dadu Township	2 551	2 200	149	67	135
龍井鄉 Longjing Township	2 307	2 049	168	90	—
霧峰鄉 Wufong Township	3 597	3 113	143	193	148
和平鄉 Heping Township	1 360	815	2	2	539

資料來源:行政院農業委員會農糧署「農牧戶口數—按農場地權別分」。

說明:本表八十九年資料為普查結果。

4-2、Farm Families and Farm Household Population

非耕種農 Non-tilling Farmers	合計 Total	人口數 Persons				非耕種農 Non-tilling Farmers
		自耕農 Full-Owner Farmers	半自耕農 Part-Owner Farmers	佃農 Tenant	非耕種農 Non-tilling Farmers	
278	349 879	309 870	24 582	13 828	1 599	
41	336 842	288 225	26 489	21 861	267	
95	311 639	274 269	19 955	16 981	434	
145	311 241	274 125	20 325	16 255	536	
55	319 413	270 625	37 758	10 770	260	
39	305 363	267 321	25 968	11 858	216	
47	317 530	268 517	31 226	17 533	254	
66	315 692	276 132	23 675	15 558	327	
76	312 340	257 079	31 834	23 120	307	
71	285 787	260 570	17 285	7 542	390	
—	15 167	14 080	719	368	—	
—	8 655	8 430	—	225	—	
—	8 934	8 934	—	—	—	
—	27 073	26 314	759	—	—	
—	21 628	17 560	3 405	663	—	
29	16 831	11 749	3 506	1 407	169	
—	12 917	11 624	1 293	—	—	
—	6 830	4 106	1 429	1 295	—	
—	14 849	14 646	203	—	—	
—	15 906	15 821	—	85	—	
—	10 819	10 618	—	201	—	
28	14 743	14 603	—	—	140	
12	13 696	13 625	—	—	71	
—	6 274	6 274	—	—	—	
—	14 590	14 590	—	—	—	
—	11 980	10 958	1 022	—	—	
—	12 287	11 865	422	—	—	
—	13 244	11 172	1 271	801	—	
—	12 855	11 377	1 478	—	—	
—	20 885	18 242	1 763	880	—	
2	5 624	3 982	15	1 617	10	

Source:Agriculture and Food Agency,Council of Agriculture,Excutive Yuan.

4 - 3、稻米收穫面積及生產量

面積：公頃
單位：每公頃平均產量：糙米公斤
產量：糙米公噸

年別及鄉鎮市別 Year & Township/District	總計 Grand Total				合
	種植面積 Planted Area	收穫面積 Harvested Area	產量 Production	每公頃平均產量 Average Production Per Hectare	種植面積 Planted Area
	八十三年 1994	35 757	35 744	159 587	4 465
八十四年 1995	35 284	35 284	159 008	4 507	35 284
八十五年 1996	34 065	34 060	152 462	4 476	34 065
八十六年 1997	34 538	34 521	147 304	4 350	34 538
八十七年 1998	33 744	33 699	130 752	3 880	33 744
八十八年 1999	33 170	33 119	145 715	4 400	33 170
八十九年 2000	32 452	32 452	150 352	4 633	32 452
九十年 2001	31 775	31 775	135 149	4 253	31 775
九十一年 2002	30 607	30 600	145 211	4 745	30 607
九十二年 2003	29 454	29 454	141 464	4 803	29 454
豐原市 Fongyuan City	437	536	1 985	3 701	437
大里市 Dali City	744	833	3 917	4 704	744
太平市 Taiping City	62	68	322	4 716	62
東勢鎮 Dongshih Township	4	6	19	3 230	4
大甲鎮 Dajia Township	4 527	4 631	20 542	4 435	4 527
清水鎮 Cingshuei Township	3 317	3 339	13 811	4 136	3 317
沙鹿鎮 Shalu Township	251	260	1 124	4 328	251
梧棲鎮 Wuci Township	1 053	1 093	4 545	4 160	1 053
后里鄉 Houli Township	1 730	2 153	8 762	4 069	1 730
神岡鄉 Shengang Township	1 264	1 433	6 507	4 541	1 264
潭子鄉 Tanzih Township	1 070	1 159	5 451	4 702	1 070
大雅鄉 Daya Township	1 221	1 629	6 556	4 024	1 221
新社鄉 Sinshe Township	—	—	—	—	—
石岡鄉 Shihgang Township	2	2	7	3 274	2
外埔鄉 Waipu Township	2 325	2 830	11 721	4 142	2 325
大安鄉 Da-an Township	3 108	3 150	13 428	4 263	3 108
烏日鄉 Wurih Township	2 335	2 459	13 713	5 576	2 335
大肚鄉 Dadu Township	1 068	1 203	5 159	4 290	1 068
龍井鄉 Longjing Township	2 170	2 254	9 924	4 403	2 170
霧峰鄉 Wufong Township	2 766	2 736	13 972	5 107	2 766
和平鄉 Heping Township	—	—	—	—	—

資料來源：行政院農業委員會中區糧食管理處台中辦事處。

說明：公頃、公噸以下之位數四捨五入，故總數與細數間容或未能相等。

4 - 3、Harvested Area of Paddy Field and Rice Production

Area : Hectare
Unit : Average Production Per Ha. : Kg/Ha
Production : m.t.

水					
計 Total			蓬萊稻(梗稻) Japonica Rice		
收穫面積 Harvested Area	產量 Production	每公頃平均產量 Average Production Per Hectare	種植面積 Planted Area	收穫面積 Harvested Area	產量 Production
35 744	159 587	4 465	34 388	34 376	153 725
35 284	159 008	4 507	33 870	33 870	152 889
34 060	152 462	4 476	32 728	32 723	146 259
34 521	147 304	4 350	33 562	33 546	143 197
33 699	130 752	3 880	32 793	32 748	126 697
33 119	145 715	4 400	32 319	32 268	141 999
32 452	150 352	4 633	31 721	31 721	146 541
31 775	135 149	4 253	31 034	31 034	131 535
30 600	145 211	4 745	29 854	29 847	141 548
29 454	141 464	4 803	28 680	28 680	137 539
536	1 985	3 701	432	432	1 958
833	3 917	4 704	738	738	3 889
68	322	4 716	62	62	322
6	19	3 230	2	2	8
4 631	20 542	4 435	4 022	4 022	17 965
3 339	13 811	4 136	3 275	3 275	13 609
260	1 124	4 328	251	251	1 124
1 093	4 545	4 160	1 053	1 053	4 545
2 153	8 762	4 069	1 650	1 650	8 349
1 433	6 507	4 541	1 238	1 238	6 379
1 159	5 451	4 702	1 068	1 068	5 438
1 629	6 556	4 024	1 213	1 213	6 516
—	—	—	—	—	—
2	7	3 274	2	2	7
2 830	11 721	4 142	2 275	2 275	11 465
3 150	13 428	4 263	3 082	3 082	13 303
2 459	13 713	5 576	2 321	2 321	13 639
1 203	5 159	4 290	1 068	1 068	5 159
2 254	9 924	4 403	2 170	2 170	9 924
2 736	13 972	5 107	2 760	2 760	13 942
—	—	—	—	—	—

Source: Food and Agriculture Department, COA, Executive Yuan.

4-4、農產品收穫面積及生產量

(1)普通作物生產

單位：收穫面積：公頃

產 量：公斤

年 別 及 鄉 鎮 市 別		總 計		甘 藷		玉 蜀 黍		蜀 黍(高 梁)	
		Grand Total		Sweet Potatoes		Corn		Sorghum	
		收穫 面積	產 量	收穫 面積	產 量	收穫 面積	產 量	收穫 面積	產 量
Year & Township/District		Harvested Area	Production	Harvested Area	Production	Harvested Area	Production	Harvested Area	Production
八十三年	1994	2 565.95	36 758.23	1 301.22	32 377.64	245.07	1 451.44	0.45	1.71
八十四年	1995	2 681.96	35 916.12	1 321.57	30 854.93	333.42	1 980.34	2.00	7.54
八十五年	1996	1 899.59	30 795.36	1 124.59	27 782.22	366.73	2 163.36	0.30	1.05
八十六年	1997	1 919.82	33 650.30	1 238.16	31 093.90	342.34	1 925.52	2.01	3.44
八十七年	1998	1 488.88	21 893.93	867.58	19 689.91	260.81	1 453.29	2.63	11.70
八十八年	1999	2 183.78	36 873.16	1 368.28	34 247.96	282.06	1 606.16	1.51	7.70
八十九年	2000	2 046.07	37 246.72	1 291.22	34 774.74	243.87	1 433.37	0.50	1.71
九十年	2001	1 923.35	31 106.39	1 109.69	28 294.56	303.77	1 723.67	0.92	4.51
九十一年	2002	1 331.50	22 083.70	780.50	20 127.17	198.36	1 170.65	0.30	1.97
九十二年	2003	1 501.20	26 002.64	909.55	24 052.26	165.62	968.71	0.50	1.71
豐原市	Fongyuan City	7.51	47.93	0.98	17.40	6.43	30.36	—	—
大里市	Dali City	28.54	168.11	0.59	7.48	25.25	157.13	—	—
太平市	Taiping City	42.14	312.38	11.64	187.40	24.75	112.87	—	—
東勢鎮	Dongshih Township	—	—	—	—	—	—	—	—
大甲鎮	Dajia Township	10.69	45.32	0.65	13.20	2.92	17.01	—	—
清水鎮	Cingshuei Township	265.26	3 689.10	163.82	3 446.55	8.19	46.66	0.43	1.57
沙鹿鎮	Shalu Township	420.08	10 078.04	292.96	9 787.50	12.50	70.32	—	—
梧棲鎮	Wuci Township	—	—	—	—	—	—	—	—
后里鄉	Houli Township	120.53	2 535.19	104.33	2 441.08	12.96	87.05	—	—
神岡鄉	Shengang Township	40.57	229.65	3.83	101.27	13.58	70.83	—	—
潭子鄉	Tanzih Township	13.92	66.12	1.07	13.26	10.77	49.33	—	—
大雅鄉	Daya Township	244.44	3 322.43	136.90	2 943.35	11.55	70.85	—	—
新社鄉	Sinshe Township	—	—	—	—	—	—	—	—
石岡鄉	Shihgang Township	—	—	—	—	—	—	—	—
外埔鄉	Waipu Township	32.25	471.60	27.33	435.55	4.00	34.31	—	—
大安鄉	Da-an Township	9.37	27.76	0.60	8.70	0.60	3.53	—	—
烏日鄉	Wurih Township	14.68	97.71	1.67	25.14	11.12	69.34	0.07	0.14
大肚鄉	Dadu Township	66.33	1 161.44	36.50	1 055.40	9.21	63.22	—	—
龍井鄉	Longjing Township	173.15	3 664.76	126.58	3 566.82	0.95	4.42	—	—
霧峰鄉	Wufong Township	11.74	85.11	0.10	2.18	10.84	81.49	—	—
和平鄉	Heping Township	—	—	—	—	—	—	—	—

資料來源：農委會農糧署。

說 明：1、玉蜀黍含飼料用玉蜀黍及食用玉蜀黍。

2、92年度普通作物增加落花生一項。

4-4、Harvested Area and Production of Crop Products

(1)Production of Common Crops

Unit：Harvested Area：Ha.

Production：m.t.

小 麥		落花生		大 豆		其他豆類		其他糧食作物	
Wheat		Peanuts		Soybeans		Others Beans		Other	
收穫 面積	產 量	收穫 面積	產 量	收穫 面積	產 量	收穫 面積	產 量	收穫 面積	產 量
Harvested Area	Production	Harvested Area	Production	Harvested Area	Production	Harvested Area	Production	Harvested Area	Production
688.96	2 333.52	329.56	569.78	—	—	0.06	0.11	0.63	24.03
662.17	2 376.38	362.74	695.49	—	—	—	—	0.06	1.44
18.90	67.54	380.96	757.16	—	—	—	—	8.11	24.03
13.10	61.53	295.98	489.68	—	—	1.07	1.79	27.16	74.44
9.75	33.00	321.80	640.14	1.40	2.24	1.31	1.99	23.60	61.66
12.94	63.41	499.61	902.91	1.50	2.40	0.03	0.05	17.85	42.58
35.73	125.31	434.69	795.71	7.37	22.10	—	—	32.69	93.78
52.73	185.78	409.81	785.07	—	—	0.03	0.08	46.40	112.74
66.00	236.60	248.87	460.45	—	—	0.02	0.05	37.45	86.82
69.55	250.54	310.82	624.58	2.30	2.86	—	—	42.86	101.99
—	—	0.10	0.17	—	—	—	—	—	—
—	—	2.70	3.50	—	—	—	—	—	—
—	—	5.75	12.11	—	—	—	—	—	—
—	—	—	—	—	—	—	—	—	—
—	—	7.12	15.11	—	—	—	—	—	—
—	—	92.82	194.33	—	—	—	—	—	—
—	—	114.62	220.23	—	—	—	—	—	—
—	—	—	—	—	—	—	—	—	—
—	—	3.24	7.06	—	—	—	—	—	—
0.45	1.78	4.74	10.85	—	—	—	—	17.97	44.93
—	—	2.08	3.54	—	—	—	—	—	—
69.10	248.76	—	—	2.00	2.40	—	—	24.89	57.07
—	—	—	—	—	—	—	—	—	—
—	—	—	—	—	—	—	—	—	—
—	—	0.92	1.75	—	—	—	—	—	—
—	—	8.17	15.53	—	—	—	—	—	—
—	—	1.82	3.09	—	—	—	—	—	—
—	—	20.32	42.35	0.30	0.46	—	—	—	—
—	—	45.62	93.52	—	—	—	—	—	—
—	—	0.80	1.44	—	—	—	—	—	—
—	—	—	—	—	—	—	—	—	—

Source:Agriculture and Food Agency,Council of Agriculture,Excutive Yuan.

4 - 4、農產品收穫面積及生產量(續一)

(2)特用作物生產

單位：收穫面積：公頃

產 量：公噸

年 別 及 鄉 鎮 市 別		總 計		茶 葉		菸 草		甘 Sugar-cane
		Grand Total		Tea		Tobacco		
		收穫 面積	產 量	收穫 面積	產 量	收穫 面積	產 量	
Year & Township/District		Harvested Area	Production	Harvested Area	Production	Harvested Area	Production	Harvested Area
八十三年	1994	2 431.47	122 910.66	33.00	213.90	252.70	711.61	1 933.26
八十四年	1995	1 998.86	133 132.70	30.50	411.40	94.90	240.36	1 738.76
八十五年	1996	1 753.29	119 072.42	36.80	261.00	91.20	254.90	1 476.69
八十六年	1997	1 561.27	84 149.58	40.00	147.14	88.50	221.15	1 204.98
八十七年	1998	1 522.58	94 874.59	38.10	134.14	94.00	208.61	1 180.85
八十八年	1999	1 461.13	92 778.67	44.70	393.36	86.50	238.09	1 111.94
八十九年	2000	958.91	49 779.16	45.00	39.08	86.50	238.09	514.77
九十年	2001	687.35	15 880.08	52.70	46.11	84.30	156.86	227.25
九十一年	2002	463.59	1 297.74	52.07	46.34	54.90	149.01	—
九十二年	2003	366.37	941.76	56.85	49.98	41.17	98.50	—
豐原市	Fongyuan City	4.80	2.98	—	—	—	—	—
大里市	Dali City	22.57	43.60	—	—	13.77	33.87	—
太平市	Taiping City	20.50	60.15	—	—	14.75	35.01	—
東勢鎮	Dongshih Township	5.16	10.48	—	—	—	—	—
大甲鎮	Dajia Township	57.41	71.53	—	—	—	—	—
清水鎮	Cingshuei Township	72.67	98.62	0.25	0.18	—	—	—
沙鹿鎮	Shalu Township	26.84	20.22	—	—	—	—	—
梧棲鎮	Wuci Township	—	—	—	—	—	—	—
后里鄉	Houli Township	10.10	73.95	—	—	—	—	—
神岡鄉	Shengang Township	6.97	27.50	—	—	—	—	—
潭子鄉	Tanzih Township	1.79	0.99	—	—	—	—	—
大雅鄉	Daya Township	6.65	196.72	—	—	—	—	—
新社鄉	Sinshe Township	13.24	15.38	—	—	—	—	—
石岡鄉	Shihgang Township	—	—	—	—	—	—	—
外埔鄉	Waipu Township	3.80	2.28	3.80	2.28	—	—	—
大安鄉	Da-an Township	0.20	7.90	—	—	—	—	—
烏日鄉	Wurih Township	8.15	40.58	—	—	—	—	—
大肚鄉	Dadu Township	17.45	36.87	—	—	—	—	—
龍井鄉	Longjing Township	5.03	75.45	—	—	—	—	—
霧峰鄉	Wufong Township	16.54	78.52	—	—	12.65	29.62	—
和平鄉	Heping Township	66.50	78.05	52.80	47.52	—	—	—

資料來源：台灣菸酒公司及農委會農糧署。

說明：1、91年度以前落花生歸類為特用作物，92年度改為普通作物。

2、92年度芝麻自其他特用作物分類出來。

4 - 4、Harvested Area and Production of Crop Products (Cont. 1)

(2)Production of Spcial Crops

Unit：Harvested Area：Ha.

Production：m.t.

蔗 (Refined)	生食用甘蔗		芝 麻		其他特用作物	
	Sugar-cane (fresh)		Sesame		Other	
	收穫 面積	產 量	收穫 面積	產 量	收穫 面積	產 量
Production	Harvested Area	Production	Harvested Area	Production	Harvested Area	Production
120 799.97	7.95	491.79	13.54	9.13	191.02	684.26
131 527.16	8.73	572.80	14.96	17.08	111.01	363.90
116 558.64	27.36	1 675.84	25.50	39.07	95.74	282.97
81 730.37	27.94	1 558.16	41.23	28.97	158.62	463.79
92 129.45	35.79	1 969.17	35.73	25.01	138.11	408.21
91 383.83	3.93	201.47	55.64	42.49	158.42	519.43
48 731.74	7.55	371.70	120.58	75.35	184.51	323.20
14 819.57	5.33	260.74	143.95	50.90	173.82	545.91
—	8.10	310.75	147.09	84.33	201.43	707.32
—	7.31	329.07	58.68	33.84	202.36	430.38
—	—	—	—	—	4.80	2.98
—	—	—	0.90	0.46	7.90	9.28
—	0.40	14.28	—	—	5.35	10.86
—	—	—	—	—	5.16	10.48
—	—	—	—	—	57.41	71.53
—	0.20	6.30	25.69	16.49	46.53	75.66
—	—	—	26.44	14.22	0.40	6.00
—	—	—	—	—	—	—
—	1.30	45.89	2.65	1.43	6.15	26.63
—	0.60	22.92	0.25	0.10	6.12	4.49
—	—	—	—	—	1.79	0.99
—	3.70	183.15	—	—	2.95	13.57
—	—	—	—	—	13.24	15.38
—	—	—	—	—	—	—
—	—	—	—	—	—	—
—	0.20	7.90	—	—	—	—
—	0.31	11.13	0.30	0.17	7.54	29.28
—	—	—	2.45	0.98	15.00	35.89
—	—	—	—	—	5.03	75.45
—	0.60	37.50	—	—	3.29	11.40
—	—	—	—	—	13.70	30.53

Source: 1. Taiwan Tobacco and Liquor Corporation. 2. Agriculture and Food Agency, Council of Agriculture, Executive Yuan.

4 - 4、農產品收穫面積及生產量(續二)

(3)蔬菜生產

單位：收穫面積：公頃

產 量：公斤

年 別 及 鄉 鎮 市 別		總 計		竹 筍		蘆 筍	
		Grand Total		Bamboo Shoot		Asparagus	
		收穫 面積	產 量	收穫 面積	產 量	收穫 面積	產 量
Year & Township/District		Harvested Area	Production	Harvested Area	Production	Harvested Area	Production
八十三年	1994	6 049.89	126 866.81	1 273.72	16 595.58	7.30	38.64
八十四年	1995	5 608.86	120 166.26	754.92	9 790.23	18.60	201.35
八十五年	1996	5 884.29	115 962.19	1 156.40	11 800.14	5.02	42.33
八十六年	1997	6 382.00	118 208.92	1 125.49	14 319.30	4.28	35.03
八十七年	1998	6 225.06	119 040.31	1 078.65	11 610.63	4.99	32.28
八十八年	1999	6 213.91	111 411.78	1 209.79	12 427.52	4.30	33.56
八十九年	2000	6 047.42	130 296.18	1 246.58	15 149.21	4.77	33.94
九十年	2001	5 347.14	104 892.85	1 234.51	14 705.24	4.13	30.56
九十一年	2002	5 144.46	102 889.59	1 193.67	14 528.06	5.45	35.61
九十二年	2003	5 014.61	106 359.07	1 177.46	14 691.23	7.23	46.83
豐原市	Fongyuan City	130.58	1 730.01	40.57	357.02	0.76	3.65
大里市	Dali City	108.27	1 252.80	15.15	189.38	—	—
太平市	Taiping City	247.05	2 843.31	209.65	2 410.98	0.20	1.06
東勢鎮	Dongshih Township	13.99	183.59	3.14	29.83	—	—
大甲鎮	Dajia Township	718.28	13 950.65	—	—	0.18	0.94
清水鎮	Cingshuei Township	280.54	6 325.81	1.66	21.58	0.71	3.98
沙鹿鎮	Shalu Township	105.92	1 435.56	63.29	727.84	—	—
梧棲鎮	Wuci Township	3.49	33.12	—	—	—	—
后里鄉	Houli Township	270.95	5 554.96	10.01	128.13	1.13	9.10
神岡鄉	Shengang Township	146.36	3 271.76	3.77	63.34	0.30	2.52
潭子鄉	Tanzih Township	464.94	6 831.03	281.69	3 661.97	—	—
大雅鄉	Daya Township	56.17	1 159.94	2.80	36.40	—	—
新社鄉	Sinshe Township	261.82	3 613.34	19.67	306.85	—	—
石岡鄉	Shihgang Township	95.96	981.83	6.00	56.40	—	—
外埔鄉	Waipu Township	72.07	1 280.55	—	—	—	—
大安鄉	Da-an Township	119.72	1 939.31	—	—	—	—
烏日鄉	Wurih Township	33.81	588.55	5.83	67.05	0.55	2.92
大肚鄉	Dadu Township	357.42	11 975.87	6.33	68.36	2.85	18.24
龍井鄉	Longjing Township	121.41	3 485.07	2.25	22.95	0.40	3.60
霧峰鄉	Wufong Township	62.02	681.01	8.80	84.13	0.15	0.84
和平鄉	Heping Township	1 343.84	37 241.02	496.85	6 459.05	—	—

資料來源：農委會農糧署。

4 - 4、Harvested Area and Production of Crop Products (Cont. 2)

(3)Production of Vegetables

Unit：Harvested Area：Ha.

Production：m.t.

甘 藍		花 椰 菜		西 瓜		其 他 蔬 菜	
Cabbage		Cauliflower		Watermelons		Other	
收穫 面積	產 量	收穫 面積	產 量	收穫 面積	產 量	收穫 面積	產 量
Harvested Area	Production	Harvested Area	Production	Harvested Area	Production	Harvested Area	Production
975.15	34 660.13	9.84	153.55	743.58	15 490.56	3 040.30	59 928.35
1 068.44	31 761.27	6.00	84.15	845.06	16 497.73	2 915.84	61 831.53
1 195.32	35 745.04	6.05	78.79	841.03	17 006.64	2 680.47	51 289.25
1 194.80	35 644.83	4.55	56.15	1 051.94	12 199.99	3 000.94	55 953.62
1 182.54	35 399.28	3.81	56.31	854.08	18 752.65	3 100.99	53 189.17
729.49	24 151.25	2.54	28.41	1 279.16	24 211.19	2 988.63	50 559.84
305.56	20 838.81	2.80	41.01	1 420.59	45 605.66	3 067.12	48 627.55
288.53	17 128.34	2.13	26.72	1 104.82	29 180.23	2 713.02	43 821.76
283.15	16 391.97	7.18	82.38	888.93	28 762.50	2 766.08	43 089.07
396.86	22 060.05	27.19	277.02	776.02	25 174.98	2 629.85	44 108.95
—	—	—	—	—	—	89.25	1 369.34
0.20	7.00	—	—	1.05	12.60	91.87	1 043.83
—	—	—	—	3.50	60.55	33.70	370.72
—	—	—	—	—	—	10.85	153.76
6.12	192.79	21.87	204.15	151.01	4 950.26	539.10	8 602.52
5.24	192.08	2.85	50.16	109.63	3 445.76	160.45	2 612.25
1.40	54.08	—	—	20.85	379.62	20.38	274.02
—	—	—	—	—	—	3.49	33.12
7.75	254.93	—	—	25.76	837.20	226.30	4 325.61
0.20	7.90	—	—	1.85	97.13	140.24	3 100.88
0.87	31.94	0.50	6.18	0.50	10.25	181.38	3 120.69
0.15	5.33	—	—	48.32	1 045.23	4.90	72.98
3.48	120.80	—	—	—	—	238.67	3 185.68
—	—	—	—	—	—	89.96	925.43
—	—	—	—	9.45	174.83	62.62	1 105.73
0.57	14.82	1.25	7.38	5.17	83.78	112.73	1 833.33
0.18	6.34	0.02	0.25	1.35	29.43	25.88	482.57
4.60	195.15	0.70	8.90	300.78	10 902.35	42.16	782.87
0.13	4.99	—	—	96.80	3 146.00	21.83	307.53
0.32	12.00	—	—	—	—	52.75	584.04
365.65	20 959.91	—	—	—	—	481.34	9 822.06

Source:Agriculture and Food Agency,Council of Agriculture,Excutive Yuan.

4 - 4、農產品收穫面積及生產量(續完)

(4)果品生產

單位：收穫面積：公頃

產 量：公斤

年 別 及 鄉 鎮 市 別	總 計		香 蕉		梨		柑	
	Grand Total		Bananas		Pears		Oranges	
	收穫 面積	產 量	收穫 面積	產 量	收穫 面積	產 量	收穫 面積	
Year & Township/District	Harvested Area	Production	Harvested Area	Production	Harvested Area	Production	Harvested Area	
八十三年	1994	22 884.53	323 413.12	598.09	10 799.62	6 012.94	71 301.52	3 607.25
八十四年	1995	23 895.26	286 199.66	567.75	9 896.41	6 082.08	81 385.22	3 831.59
八十五年	1996	23 837.86	264 479.34	572.71	10 247.75	6 307.28	80 143.98	3 630.85
八十六年	1997	21 478.87	273 861.37	589.01	10 563.37	5 300.08	77 371.96	3 607.25
八十七年	1998	22 094.06	248 540.90	620.87	11 319.18	5 316.89	76 140.74	3 555.00
八十八年	1999	21 808.81	253 088.39	637.54	12 198.08	5 326.49	72 594.51	3 206.02
八十九年	2000	21 369.69	246 313.47	571.00	8 449.55	5 318.21	69 202.60	3 032.64
九十年	2001	20 823.24	238 636.50	616.42	11 937.66	5 391.70	55 724.08	2 693.68
九十一年	2002	20 932.58	261 593.33	627.85	11 103.66	5 376.29	80 952.47	2 628.19
九十二年	2003	21 260.21	292 487.49	624.35	10 891.84	5 617.55	84 763.20	2 663.25
豐原市	Fongyuan City	431.17	7 494.49	2.65	43.73	8.10	94.77	214.14
大里市	Dali City	140.99	1 343.65	12.91	236.95	—	—	1.35
太平市	Taiping City	2 235.39	23 999.69	156.20	2 785.83	6.00	74.88	20.30
東勢鎮	Dongshih Township	4 351.26	59 011.11	0.86	14.45	1 653.82	20 639.66	1 154.98
大甲鎮	Dajia Township	9.66	116.46	1.70	33.32	—	—	—
清水鎮	Cingshuei Township	113.93	1 567.70	1.14	23.94	—	—	3.42
沙鹿鎮	Shalu Township	138.18	1 138.83	0.50	9.75	—	—	6.97
梧棲鎮	Wuci Township	1.65	28.93	—	—	—	—	—
后里鄉	Houli Township	751.73	12 982.32	0.10	1.65	278.50	3 798.74	95.32
神岡鄉	Shengang Township	405.20	3 294.79	0.35	5.25	1.65	17.82	5.65
潭子鄉	Tanzih Township	241.22	3 106.43	3.00	58.50	1.36	14.28	59.81
大雅鄉	Daya Township	122.89	1 198.91	1.60	36.48	0.50	5.40	5.58
新社鄉	Sinshe Township	2 371.90	33 947.30	55.40	1 076.98	411.85	5 403.47	230.87
石岡鄉	Shihgang Township	565.00	10 695.19	1.00	19.20	113.20	2 055.08	241.00
外埔鄉	Waipu Township	176.67	6 773.76	—	—	15.18	163.94	—
大安鄉	Da-an Township	2.71	48.20	0.45	9.11	—	—	0.10
烏日鄉	Wurih Township	66.13	1 066.41	4.30	94.17	—	—	3.24
大肚鄉	Dadu Township	42.81	722.86	3.02	72.48	0.22	2.51	0.25
龍井鄉	Longjing Township	25.15	370.93	—	—	6.00	63.00	—
霧峰鄉	Wufong Township	2 438.74	29 179.14	379.17	6 370.06	1.00	10.80	16.43
和平鄉	Heping Township	6 627.83	94 400.39	—	—	3 120.17	52 418.86	603.84

資料來源：農委會農糧署。

4 - 4、Harvested Area and Production of Crop Products (Cont. End)

(4)Production of Fruits

Unit：Harvested Area：Ha.

Production：m.t.

橘 類 and Citrus	葡 萄		荔 枝		其 他 果 品 類	
	Grapes		Lichees		Other	
	收穫 面積	產 量	收穫 面積	產 量	收穫 面積	產 量
Production	Harvested Area	Production	Harvested Area	Production	Harvested Area	Production
66 549.84	1 460.17	47 394.60	1 688.32	19 421.70	9 517.76	107 945.84
45 388.75	1 431.35	44 496.92	2 150.30	22 862.03	9 832.19	82 170.33
47 088.85	1 373.16	37 437.00	1 951.52	16 118.55	10 002.34	73 443.21
53 153.96	932.24	31,864.49	1 943.07	14 797.32	9 107.22	86 110.27
53 062.09	708.97	20 445.24	2 033.46	9 333.56	9 858.87	78 240.10
40 701.04	854.12	33 044.76	2 072.50	16 283.38	9 712.14	78 266.63
41 497.20	851.99	36 925.61	1 916.46	16 635.24	9 518.05	73 603.27
46 348.06	732.38	30 018.20	2 035.57	12 403.73	9 353.49	82 204.77
42 134.98	730.23	28 538.47	1 945.30	11 114.57	9 624.72	87 749.19
50 598.63	804.70	31 896.98	1 953.98	15 413.11	9 596.38	98 923.72
3 883.87	25.38	907.34	21.82	150.56	159.08	2 414.23
16.66	—	—	69.05	517.88	57.68	572.17
235.18	—	—	644.54	5 607.50	1 408.35	15 296.30
19 334.95	139.15	5 158.73	—	—	1 402.45	13 863.32
—	—	—	—	—	7.96	83.14
42.48	—	—	90.38	650.74	18.99	850.55
60.64	—	—	111.71	871.34	19.00	197.10
—	—	—	—	—	1.65	28.93
1 483.66	113.54	4 539.17	28.83	198.93	235.44	2 960.18
44.98	—	—	356.59	2 496.13	40.96	730.61
1 455.44	0.73	24.09	54.76	444.64	121.56	1 109.48
73.24	—	—	83.84	553.34	31.37	530.44
4 754.40	324.36	12 704.51	2.90	20.18	1 346.52	9 987.76
4 772.98	60.00	2 206.25	6.00	37.80	143.80	1 603.89
—	136.54	6 178.21	7.35	48.51	17.60	383.10
0.90	—	—	0.10	0.69	2.06	37.50
36.47	—	—	16.37	113.93	42.22	821.84
3.60	0.20	9.24	4.74	32.71	34.38	602.32
—	1.00	29.45	11.50	75.90	6.65	202.58
119.95	2.00	73.40	443.50	3 592.35	1 596.64	19 012.58
14 279.25	1.80	66.60	—	—	2 902.02	27 635.68

Source:Agriculture and Food Agency,Council of Agriculture,Excutive Yuan.

4-5、造林面積及數量

單位：面積：公頃
數量（林木）：株
（竹類）：支、叢

年 別 及 鄉 鎮 市 別	林 木										
	林 木 總 計		針 葉 樹 合 計		杉 木		濕 地 松		肖 楠		
	面 積	數 量	面 積	數 量	面 積	數 量	面 積	數 量	面 積	數 量	
八十三年	1994	68.20	253 850	—	—	—	—	—	—	—	—
八十四年	1995	76.07	287 140	12.07	24 140	—	—	—	12.07	24 140	—
八十五年	1996	85.42	719 000	0.92	2 000	—	—	—	0.92	2 000	—
八十六年	1997	63.92	211 035	4.20	8 400	—	—	—	4.20	8 400	—
八十七年	1998	17.70	39 400	0.70	1 400	—	—	—	0.70	1 400	—
八十八年	1999	17.00	116 000	—	—	—	—	—	—	—	—
八十九年	2000	9.00	100 000	—	—	—	—	—	—	—	—
九 十年	2001	67.00	123 520	—	—	—	—	—	—	—	—
九十一年	2002	43.00	162 000	0.50	1 000	—	—	—	0.50	1 000	—
九十二年	2003	50.00	136 000	12.00	24 000	—	—	—	12.00	24 000	—
豐原市	Fongyuan City	—	—	—	—	—	—	—	—	—	—
大里市	Dali City	—	—	—	—	—	—	—	—	—	—
太平市	Taiping City	—	—	—	—	—	—	—	—	—	—
東勢鎮	Dongshih Township	—	—	—	—	—	—	—	—	—	—
大甲鎮	Dajia Township	2.00	40 000	—	—	—	—	—	—	—	—
清水鎮	Cingshuei Township	—	—	—	—	—	—	—	—	—	—
沙鹿鎮	Shalu Township	—	—	—	—	—	—	—	—	—	—
梧棲鎮	Wuci Township	—	—	—	—	—	—	—	—	—	—
后里鄉	Houli Township	—	—	—	—	—	—	—	—	—	—
神岡鄉	Shengang Township	—	—	—	—	—	—	—	—	—	—
潭子鄉	Tanzih Township	—	—	—	—	—	—	—	—	—	—
大雅鄉	Daya Township	—	—	—	—	—	—	—	—	—	—
新社鄉	Sinshe Township	—	—	—	—	—	—	—	—	—	—
石岡鄉	Shihgang Township	—	—	—	—	—	—	—	—	—	—
外埔鄉	Waipu Township	—	—	—	—	—	—	—	—	—	—
大安鄉	Da-an Township	—	—	—	—	—	—	—	—	—	—
烏日鄉	Wurih Township	—	—	—	—	—	—	—	—	—	—
大肚鄉	Dadu Township	—	—	—	—	—	—	—	—	—	—
龍井鄉	Longjing Township	—	—	—	—	—	—	—	—	—	—
霧峰鄉	Wufong Township	48.00	96 000	12.00	24 000	—	—	—	12.00	24 000	—
和平鄉	Heping Township	—	—	—	—	—	—	—	—	—	—

資料來源：本府農業局2233-03-01-2報表。

4 - 5、Forestation

Unit：Area：Ha
Quantity：(Trees) Stock
(Bamboo)piece or bush

Trees											
其他針葉樹		闊葉樹合計		檫木		樟樹		相思樹		木麻黃	
Other Conifers		Hardwoods Total		Zelkova Formosana Hay		Cinnamomum Camphora Sieb		Acacia Confusa Merrill		Casuarina Epusetifolia Linn	
面 積	數 量	面 積	數 量	面 積	數 量	面 積	數 量	面 積	數 量	面 積	數 量
Area	Quantity	Area	Quantity	Area	Quantity	Area	Quantity	Area	Quantity	Area	Quantity
—	—	68.20	253 850	—	—	35.20	87 400	11.50	48 225	10.00	68 000
—	—	64.00	263 000	—	—	40.00	95 000	—	—	11.00	142 000
—	—	84.50	717 000	—	—	30.25	40 500	—	—	29.00	621 000
—	—	59.72	202 635	2.50	5 000	45.12	80 000	—	—	3.80	98 000
—	—	17.00	38 000	—	—	10.00	10 000	—	—	4.50	18 000
—	—	17.00	116 000	—	—	—	—	—	—	5.00	98 000
—	—	9.00	100 000	—	—	—	—	—	—	6.50	90 000
—	—	61.00	121 420	—	—	18.00	36 000	3.00	12 000	4.00	31 420
—	—	42.50	161 000	—	—	10.70	24 500	—	—	6.00	72 000
—	—	38.00	112 000	—	—	—	—	—	—	1.00	20 000
—	—	—	—	—	—	—	—	—	—	—	—
—	—	—	—	—	—	—	—	—	—	—	—
—	—	—	—	—	—	—	—	—	—	—	—
—	—	—	—	—	—	—	—	—	—	—	—
—	—	—	—	—	—	—	—	—	—	—	—
—	—	—	—	—	—	—	—	—	—	—	—
—	—	—	—	—	—	—	—	—	—	—	—
—	—	—	—	—	—	—	—	—	—	—	—
—	—	—	—	—	—	—	—	—	—	—	—
—	—	—	—	—	—	—	—	—	—	—	—
—	—	—	—	—	—	—	—	—	—	—	—
—	—	—	—	—	—	—	—	—	—	—	—
—	—	36.00	72 000	—	—	—	—	—	—	—	—
—	—	—	—	—	—	—	—	—	—	—	—
—	—	—	—	—	—	—	—	—	—	—	—

Source：Agriculture Bureau, Taichung County Government.

4-6、森林主產物採伐面積及生產量

面積：公頃
單位：材積：立方公尺
竹：支

年別 year	砍 伐 數 Quantity of Trees			
	面 積 Area		立 木 材 積 Trees Standing Volume	
	皆 伐 Clearcut	間 擇 伐 Non-clearcut	用 材 Saw-Timber	薪 材 Firewoods
	八十三年 1994	—	1.02	7.00
八十四年 1995	5.13	—	24.02	292.25
八十五年 1996	0.12	4.75	848.00	0.78
八十六年 1997	3.53	—	297.88	—
八十七年 1998	0.69	—	—	2.94
八十八年 1999	—	—	2.67	—
八十九年 2000	—	—	70.07	0.32
九十年 2001	—	—	—	—
九十一年 2002	—	—	—	—
九十二年 2003	—	—	—	—

資料來源：本府農業局2231-02-01-2報表。

4 - 6、Felling of the Trees and Bamboo

Area : Ha
Unit : Standing Volume : m³
Bamboo : piece

量 Felling		生 產 數 量 Quantity of Production			
竹 Bamboo		木 材(利用材積) Standing Volume			竹
面 積 Area	數 量 Quantity	用 材 Saw-Timber	薪 材 Firewoods	枝 梢 材 Mill Wood	Bamboo
—	—	4.69	8.00	—	—
1.83	200	18.09	292.25	—	200
—	—	817.10	0.78	11.50	—
1.83	14 400	208.51	—	—	14 400
2.91	21 200	—	2.94	—	21 200
2.91	12 000	1.79	—	—	12 000
—	—	61.80	0.32	—	—
—	—	—	—	—	—
—	—	—	—	—	—
—	—	—	—	—	—

Source :Agriculture Bureau,Taichung County Government.

4-7、森林災害

單位：價值：新台幣元

年 別 Year	總 計 Grand Total							
	次 數 Times	面 積 Area : ha	被 害 Damage			損 失 Loss		
			數 量 Quantity		價 值 Value	數 量 Quantity		價 值 Value
			林 木 (立方 公尺)	竹 (支)		林 木 (立方 公尺)	竹 (支)	
Trees(m ³)	Bamboo(piece)	Trees(m ³)	Bamboo(piece)					
八十三年 1994	1	45.00	—	—	5 000 000	—	—	—
八十四年 1995	1	5.00	—	—	323 650	—	—	—
八十五年 1996	4	95.95	—	28 902	29 169 560	—	28 902	—
八十六年 1997	1	3.00	—	—	140 600	—	—	—
八十七年 1998	3	50.00	—	—	90 000	—	—	—
八十八年 1999	1	178.20	—	577 000	21 060 000	12 029	577 000	—
八十九年 2000	—	—	—	—	—	—	—	—
九十年 2001	—	—	—	—	—	—	—	—
九十一年 2002	1	50.00	—	—	—	—	—	—
九十二年 2003	—	—	—	—	—	—	—	—

資料來源：本府農業局2234-01-01-2報表。

4-7、Forest Damage

Value : N.T.\$

失 失 Value	火 災 Fire							
	次 數 Times	面 積 Area : ha	被 害 Damage			損 失 Loss		
			數 量 Quantity		價 值 Value	數 量 Quantity		價 值 Value
			林 木 (立方 公尺)	竹 (支)		林 木 (立方 公尺)	竹 (支)	
Trees(m ³)	Bamboo (piece)	Trees(m ³)	Bamboo (piece)					
5 000 000	1	45.00	—	—	5 000 000	—	—	—
323 650	1	5.00	—	—	323 650	—	—	323 650
29 169 560	1	11.50	—	—	3 399 560	—	—	3 399 560
140 600	—	—	—	—	—	—	—	—
90 000	—	50.00	—	—	90 000	—	—	90 000
21 060 000	—	—	—	—	—	—	—	—
—	—	—	—	—	—	—	—	—
—	—	—	—	—	—	—	—	—
—	1	50.00	—	—	—	—	—	—
—	—	—	—	—	—	—	—	—

Source :Agriculture Bureau,Taichung County Government.

4-8、漁業從業人數

單位：人

年底別 及鄉鎮市區別 End of Year & Township/District	總計 Grand Total			遠洋漁業 Far-sea Fisheries			近海漁業 Offshore Fisheries		
	合計 Total	專業 Full-time	兼業 Part-time	合計 Total	專業 Full-time	兼業 Part-time	合計 Total	專業 Full-time	兼業 Part-time
	八十三年底 End of 1994	5 598	1 244	4 354	12	6	6	785	264
八十四年底 End of 1995	6 390	1 046	5 344	23	10	13	984	347	637
八十五年底 End of 1996	6 644	1 163	5 481	36	13	23	1 133	370	763
八十六年底 End of 1997	7 440	1 166	6 274	35	12	23	1 200	405	795
八十七年底 End of 1998	7 090	1 475	5 615	15	3	12	1 092	349	743
八十八年底 End of 1999	7 670	1 488	6 182	—	—	—	1 295	372	923
八十九年底 End of 2000	7 016	1 427	5 589	3	3	—	1 375	355	1 020
九十年底 End of 2001	6 610	1 413	5 197	3	3	—	1 248	264	984
九十一年底 End of 2002	6 715	1 540	5 175	3	3	—	1 328	359	969
九十二年底 End of 2003	6 577	1 371	5 206	3	3	—	1 303	323	980
豐原市 Fongyuan City	—	—	—	—	—	—	—	—	—
大里市 Dali City	—	—	—	—	—	—	—	—	—
太平市 Taiping City	6	2	4	—	—	—	—	—	—
東勢鎮 Dongshih Township	5	—	5	—	—	—	—	—	—
大甲鎮 Dajia Township	815	152	663	—	—	—	—	—	—
清水鎮 Cingshuei Township	2 074	408	1 666	—	—	—	855	212	643
沙鹿鎮 Shalu Township	—	—	—	—	—	—	—	—	—
梧棲鎮 Wuci Township	960	272	688	—	—	—	262	82	180
后里鄉 Houli Township	11	3	8	—	—	—	—	—	—
神岡鄉 Shengang Township	2	2	—	—	—	—	2	2	—
潭子鄉 Tanzih Township	—	—	—	—	—	—	—	—	—
大雅鄉 Daya Township	4	2	2	—	—	—	—	—	—
新社鄉 Sinshe Township	2	—	2	—	—	—	—	—	—
石岡鄉 Shihgang Township	2	—	2	—	—	—	—	—	—
外埔鄉 Waipu Township	3	—	3	—	—	—	—	—	—
大安鄉 Da-an Township	1 080	175	905	—	—	—	141	10	131
烏日鄉 Wurih Township	31	16	15	3	3	—	13	9	4
大肚鄉 Dadu Township	26	4	22	—	—	—	—	—	—
龍井鄉 Longjing Township	1 521	328	1 193	—	—	—	30	8	22
霧峰鄉 Wufong Township	6	2	4	—	—	—	—	—	—
和平鄉 Heping Township	29	5	24	—	—	—	—	—	—

資料來源：本府農業局2243-01-01-2報表。

4-8、Fishery Employment

Unit：Person

沿岸漁業 Coastal Fisheries			海面養殖業 Marine Aquaculture			內陸漁撈業 Inland water Fisheries			內陸養殖業 Inland water Aquaculture		
合計 Total	專業 Full-time	兼業 Part-time	合計 Total	專業 Full-time	兼業 Part-time	合計 Total	專業 Full-time	兼業 Part-time	合計 Total	專業 Full-time	兼業 Part-time
4 243	936	3 307	409	10	399	—	—	—	149	28	121
5 045	645	4 400	179	6	173	—	—	—	159	38	121
5 089	759	4 330	188	—	188	—	—	—	198	21	177
5 785	701	5 084	186	—	186	—	—	—	234	48	186
5 541	1 026	4 515	175	25	150	—	—	—	267	72	195
6 005	1 050	4 955	104	2	102	—	—	—	266	64	202
5 339	1 022	4 317	54	—	54	—	—	—	245	47	198
5 118	1 113	4 005	29	1	28	—	—	—	212	32	180
5 133	1 132	4 001	29	1	28	5	3	2	217	42	175
5 067	993	4 074	18	1	17	5	3	2	181	48	133
—	—	—	—	—	—	—	—	—	—	—	—
—	—	—	—	—	—	—	—	—	—	—	—
—	—	—	—	—	—	—	—	—	6	2	4
—	—	—	—	—	—	—	—	—	5	—	5
811	152	659	—	—	—	—	—	—	4	—	4
1 195	195	1 000	15	—	15	—	—	—	9	1	8
—	—	—	—	—	—	—	—	—	—	—	—
689	190	499	—	—	—	—	—	—	9	—	9
—	—	—	—	—	—	—	—	—	11	3	8
—	—	—	—	—	—	—	—	—	—	—	—
—	—	—	—	—	—	—	—	—	—	—	—
—	—	—	—	—	—	—	—	—	—	—	—
—	—	—	—	—	—	—	—	—	—	—	—
924	160	764	3	1	2	—	—	—	12	4	8
2	—	2	—	—	—	—	—	—	13	4	9
21	1	20	—	—	—	—	—	—	5	3	2
1 425	295	1 130	—	—	—	5	3	2	61	22	39
—	—	—	—	—	—	—	—	—	6	2	4
—	—	—	—	—	—	—	—	—	29	5	24

Source：Agriculture Bureau, Taichung County Government.

4 - 9、漁戶數及漁戶人口數

單位：戶，人

年底別 及鄉鎮市區別 End of Year & Township/District	漁 戶 數 Number of Fishermen Household					
	合 計	遠 洋	近 海	沿 岸	海面養殖	內陸漁撈
	Total	Far-sea	Offshore	Coastal	Marine Culture	Inland Fishery
八十三年底 End of 1994	1 115	6	141	921	13	—
八十四年底 End of 1995	1 144	6	161	931	9	—
八十五年底 End of 1996	1 205	12	243	890	21	—
八十六年底 End of 1997	1 439	12	289	1 071	19	—
八十七年底 End of 1998	1 507	6	283	1 114	29	—
八十八年底 End of 1999	1 519	—	339	1 106	2	—
八十九年底 End of 2000	1 396	3	344	1 002	—	—
九十年底 End of 2001	1 202	3	267	899	1	—
九十一年底 End of 2002	1 278	3	250	995	1	—
九十二年底 End of 2003	1 230	3	251	945	1	4
豐原市 Fongyuan City	—	—	—	—	—	—
大里市 Dali City	—	—	—	—	—	—
太平市 Taiping City	2	—	—	—	—	—
東勢鎮 Dongshih Township	—	—	—	—	—	—
大甲鎮 Dajia Township	150	—	—	150	—	—
清水鎮 Cingshuei Township	336	—	180	155	—	—
沙鹿鎮 Shalu Township	—	—	—	—	—	—
梧棲鎮 Wuci Township	211	—	46	165	—	—
后里鄉 Houli Township	3	—	—	—	—	—
神岡鄉 Shengang Township	2	—	2	—	—	—
潭子鄉 Tanzih Township	—	—	—	—	—	—
大雅鄉 Daya Township	2	—	—	—	—	—
新社鄉 Sinshe Township	—	—	—	—	—	—
石岡鄉 Shihgang Township	—	—	—	—	—	—
外埔鄉 Waipu Township	—	—	—	—	—	—
大安鄉 Da-an Township	171	—	8	160	1	—
烏日鄉 Wurih Township	15	3	—	9	—	3
大肚鄉 Dadu Township	—	—	—	—	—	—
龍井鄉 Longjing Township	331	—	15	306	—	1
霧峰鄉 Wufong Township	2	—	—	—	—	—
和平鄉 Heping Township	5	—	—	—	—	—

資料來源：本府農業局2243-02-01-2報表。

4 - 9、Fishermen Household and Populatio

Unit：Household，Person

內陸養殖 Inland Culture	漁 戶 人 口 數 Population of Fishermen Househol							內陸養殖 Inland Culture
	合 計	遠 洋	近 海	沿 岸	海面養殖	內陸漁撈		
	Total	Far-sea	Offshore	Coastal	Marine Culture	Inland Fishery		
34	6 043	37	734	5 007	79	—	186	
37	6 242	38	832	5 125	58	—	189	
39	5 895	48	1 001	4 583	90	—	173	
48	6 205	47	1 044	4 820	77	—	217	
75	6 225	23	1 049	4 737	114	—	302	
72	6 208	—	1 288	4 600	10	—	310	
47	5 712	15	1 312	4 180	—	—	205	
32	4 507	10	915	3 446	4	—	132	
29	4 997	13	930	3 916	4	—	134	
26	4 834	12	915	3 779	4	16	108	
—	—	—	—	—	—	—	—	
—	—	—	—	—	—	—	—	
2	9	—	—	—	—	—	9	
—	—	—	—	—	—	—	—	
—	622	—	—	622	—	—	—	
1	1 220	—	621	595	—	—	4	
—	—	—	—	—	—	—	—	
—	834	—	186	648	—	—	—	
3	11	—	—	—	—	—	11	
—	8	—	8	—	—	—	—	
—	—	—	—	—	—	—	—	
2	7	—	—	—	—	—	7	
—	—	—	—	—	—	—	—	
—	—	—	—	—	—	—	—	
2	722	—	38	672	4	—	8	
—	65	12	—	40	—	13	—	
—	—	—	—	—	—	—	—	
9	1 303	—	62	1 202	—	3	36	
2	8	—	—	—	—	—	8	
5	25	—	—	—	—	—	25	

Source：Agriculture Bureau, Taichung County Government.

4-10、現有動力漁船數

年 底 別 End of Year	總 計 Grand Total		動力舢舨 Powered Sampans		未 滿 5 噸 Under 5 Ton		5-未滿10噸 5- 10 Ton		10-未滿20噸 10-20 Ton	
	艘 數 No. of Boats	噸 數 Tonnage	艘 數 No. of Boats	噸 數 Tonnage	艘 數 No. of Boats	噸 數 Tonnage	艘 數 No. of Boats	噸 數 Tonnage	艘 數 No. of Boats	噸 數 Tonnage
	八十三年底 End of 1994	60	1 073.18	1	0.35	14	36.55	13	98.67	16
八十四年底 End of 1995	74	1 439.08	5	3.50	18	46.97	13	96.05	12	196.97
八十五年底 End of 1996	99	2 003.63	10	7.66	23	54.13	15	111.81	15	236.64
八十六年底 End of 1997	117	2 187.51	20	17.08	28	66.26	14	105.29	16	248.94
八十七年底 End of 1998	130	2 219.98	30	27.30	32	73.19	13	95.77	15	229.61
八十八年底 End of 1999	156	2 396.30	48	47.68	37	86.33	13	93.96	15	231.75
八十九年底 End of 2000	167	2 414.62	55	55.26	39	93.15	14	101.44	17	265.03
九 十年底 End of 2001	171	2 498.74	55	55.26	39	90.98	15	107.21	19	296.12
九十一年底 End of 2002	165	2 334.73	53	53.34	37	81.54	16	115.44	19	296.12
九十二年底 End of 2003	169	2 399.59	53	55.78	37	79.84	17	124.09	22	355.10

資料來源：本府農業局2243-03-01-2報表。

4-10、The Number of Powered Fishing Crafts

20-未滿50噸 20-50 Ton		50-未滿100噸 50-100 Ton		100-未滿200噸 100- 200 Ton		200-未滿500噸 200- 500 Ton		500-未滿1000噸 500-1,000 Ton		1000噸以上 1,000 Ton and Over	
艘 數 No. of Boats	噸 數 Tonnage	艘 數 No. of Boats	噸 數 Tonnage	艘 數 No. of Boats	噸 數 Tonnage	艘 數 No. of Boats	噸 數 Tonnage	艘 數 No. of Boats	噸 數 Tonnage	艘 數 No. of Boats	噸 數 Tonnage
15	603.60	1	74.06	—	—	—	—	—	—	—	—
24	951.45	2	144.14	—	—	—	—	—	—	—	—
32	1 302.11	4	291.28	—	—	—	—	—	—	—	—
35	1 444.51	4	305.43	—	—	—	—	—	—	—	—
35	1 410.41	5	383.70	—	—	—	—	—	—	—	—
38	1 552.88	5	383.70	—	—	—	—	—	—	—	—
37	1 516.04	5	383.70	—	—	—	—	—	—	—	—
38	1 565.47	5	383.70	—	—	—	—	—	—	—	—
36	1 496.18	4	292.11	—	—	—	—	—	—	—	—
36	1 492.67	4	292.11	—	—	—	—	—	—	—	—

Source :Agriculture Bureau,Taichung County Government.

4-11、漁業生產量

單位：數量：公噸
價值：新台幣千元

年 底 別 End of Year	總 計 Grand Total		遠 洋 漁 業 Far-Sea Fisheries		近 海 漁 業 Offshore Fisheries	
	產 量 Quantity	價 值 Value	產 量 Quantity	價 值 Value	產 量 Quantity	價 值 Value
	八十三年底 End of 1994	4 700	487 856	—	—	3 978
八十四年底 End of 1995	3 838	475 185	—	—	3 293	415 842
八十五年底 End of 1996	4 114	466 320	—	—	3 724	424 190
八十六年底 End of 1997	3 782	469 415	—	—	3 260	424 995
八十七年底 End of 1998	3 066	309 686	—	—	2 486	261 453
八十八年底 End of 1999	3 032	318 204	—	—	2 265	248 720
八十九年底 End of 2000	4 246	301 388	—	—	3 489	247 445
九 十年底 End of 2001	3 524	321 642	—	—	2 780	257 672
九十一年底 End of 2002	2 842	262 254	—	—	2 100	206 736
九十二年底 End of 2003	3 223	264 083	—	—	2 430	200 610

資料來源：本府農業局。

說 明：公噸及千元以下四捨五入,總數與細數間容或未能相等。

4-11、Fishery Production

Unit : Quantity : m.t
Value : N.T.\$1,000

沿 岸 漁 業 Coastal Fisheries		海 面 養 殖 Marine Aquaculture		內 陸 漁 撈 業		內 陸 養 殖 業 Inland water Aquaculture	
產 量 Quantity	價 值 Value	產 量 Quantity	價 值 Value	產 量 Quantity	價 值 Value	產 量 Quantity	價 值 Value
311	32 931	165	9 869	—	—	246	29 273
202	24 285	138	8 225	—	—	205	26 833
167	20 462	56	3 141	—	—	167	18 527
218	16 933	76	4 183	—	—	228	23 339
194	17 394	63	3 895	—	—	323	26 944
359	40 826	70	4 271	—	—	338	24 387
285	27 238	47	2 409	—	—	425	24 296
302	39 651	57	3 368	—	—	384	20 951
274	28 352	44	2 034	—	—	424	25 132
407	37 374	41	1 835	—	—	345	24 264

Source :Agriculture Bureau,Taichung County Government.

4-12、水產養殖面積

單位：公頃

年 別 Year	總 計 Grand Total				鹹 水 漁 塭 Brackish Water Pond				淡 水 Fresh Water	
	合計 Total	單 養 Mono-Culture	混 養 Poly-Culture	休 養 Suspend-Cul.	合計 Total	單 養 Mono-Culture	混 養 Poly-Culture	休 養 Suspend-Cul.	合計 Total	單 養 Mono-Culture
	八十三年 1994	582.19	17.90	212.85	351.44	20.00	9.00	11.00	—	57.19
八十四年 1995	308.09	6.30	210.02	91.77	7.00	2.12	4.88	—	51.09	4.18
八十五年 1996	166.84	3.64	159.75	3.45	7.00	—	7.00	—	49.84	3.64
八十六年 1997	334.04	25.93	155.19	152.92	7.00	4.64	2.36	—	77.04	21.29
八十七年 1998	319.08	28.79	196.77	93.52	7.00	7.00	—	—	82.08	21.79
八十八年 1999	239.64	26.81	210.50	2.33	9.62	7.00	2.62	—	84.02	19.81
八十九年 2000	235.16	23.38	210.22	1.56	8.00	8.00	—	—	77.16	15.38
九十年 2001	221.52	30.80	189.04	1.68	7.00	2.00	5.00	—	62.52	16.80
九十一年 2002	218.92	41.34	169.88	7.70	6.00	6.00	—	—	60.92	23.34
九十二年 2003	217.54	42.99	160.29	14.26	10.42	5.00	—	5.42	55.12	25.99

資料來源：本府農業局2241-04-01-2報表。

4-12、Aquaculture Area by Species

unit : ha.

漁 塭 Pond		淺 海 養 殖 Shallow sea Culture				箱 網 養 殖 (平方公尺) Cage Culture (m ²)				其 他 (稻田、池埤水庫) Others			
混 養 Poly-Culture	休 養 Suspend-Cul.	合計 Total	單 養 Mono-Culture	混 養 Poly-Culture	休 養 Suspend-Cul.	合計 Total	單 養 Mono-Culture	混 養 Poly-Culture	休 養 Suspend-Cul.	合計 Total	單 養 Mono-Culture	混 養 Poly-Culture	休 養 Suspend-Cul.
31.85	16.44	505.00	—	170.00	335.00	—	—	—	—	—	—	—	—
45.14	1.77	250.00	—	160.00	90.00	—	—	—	—	—	—	—	—
42.75	3.45	110.00	—	110.00	—	—	—	—	—	—	—	—	—
52.83	2.92	250.00	—	100.00	150.00	—	—	—	—	—	—	—	—
56.77	3.52	230.00	—	140.00	90.00	—	—	—	—	—	—	—	—
61.88	2.33	146.00	—	146.00	—	—	—	—	—	—	—	—	—
60.22	1.56	150.00	—	150.00	—	—	—	—	—	—	—	—	—
44.04	1.68	152.00	12.00	140.00	—	—	—	—	—	—	—	—	—
29.88	7.70	152.00	12.00	140.00	—	—	—	—	—	—	—	—	—
20.29	8.84	152.00	12.00	140.00	—	—	—	—	—	—	—	—	—

Source :Agriculture Bureau,Taichung County Government.

4-13、遭難漁船數

年 別 Year	總 計 Grand Total		沉 沒 Sunk	
	艘 數 Boat	噸 數 Tonnage	艘 數 Boat	噸 數 Tonnage
八十三年 1994	—	—	—	—
八十四年 1995	—	—	—	—
八十五年 1996	—	—	—	—
八十六年 1997	—	—	—	—
八十七年 1998	2	18.89	1	18.89
八十八年 1999	3	30.00	—	—
八十九年 2000	23	—	—	—
九十年 2001	28	291.23	17	—
九十一年 2002	16	497.81	—	—
九十二年 2003	2	63.38	2	63.38

資料來源：本府農業局2249-01-02-2報表。

4-13、Disasters of Fishing Craft

破 損 Damaged		失 蹤 Missing		其 他 Others	
艘 數 Boat	噸 數 Tonnage	艘 數 Boat	噸 數 Tonnage	艘 數 Boat	噸 數 Tonnage
—	—	—	—	—	—
—	—	—	—	—	—
—	—	—	—	—	—
—	—	—	—	—	—
1	—	—	—	—	—
3	30.00	—	—	—	—
23	—	—	—	—	—
11	291.23	—	—	—	—
16	497.81	—	—	—	—
—	—	—	—	—	—

Source :Agriculture Bureau,Taichung County Government.

4-14、遭難漁民數

單位：人

年 別 Year	遭 難 原 因 Reason of Suffering	總 計 Total				遠 洋 漁 業 Far Sea Fisheries			
		死 亡 Dead	重 傷 Severely Injured	輕 傷 Slightly Injured	失 蹤 Missing	死 亡 Dead	重 傷 Severely Injured	輕 傷 Slightly Injured	失 蹤 Missing
八十二年		—	—	—	—	—	—	—	—
八十三年		—	—	—	—	—	—	—	—
八十四年	落 海 Overboard	2	—	—	—	—	—	—	—
八十五年		—	—	—	—	—	—	—	—
八十六年		—	—	—	—	—	—	—	—
八十七年		—	—	—	—	—	—	—	—
八十八年		—	—	—	—	—	—	—	—
八十九年	落 海 Overboard	1	—	8	—	—	—	—	—
九十年	疾 病 Disease	—	—	4	—	—	—	—	—
九十一年	疾 病 Disease	—	—	6	—	—	—	—	—
九十二年		—	—	—	—	—	—	—	—

資料來源：本府農業局2249-01-01-2報表。

4-14、Casualties of Fishermen

Unit：Persons

近 海 漁 業 Offshore Fisheries				沿 岸 漁 業 Coastal Fisheries				養 殖 漁 業 Aquaculture			
死 亡 Dead	重 傷 Severely Injured	輕 傷 Slightly Injured	失 蹤 Missing	死 亡 Dead	重 傷 Severely Injured	輕 傷 Slightly Injured	失 蹤 Missing	死 亡 Dead	重 傷 Severely Injured	輕 傷 Slightly Injured	失 蹤 Missing
—	—	—	—	—	—	—	—	—	—	—	—
2	—	—	—	—	—	—	—	—	—	—	—
—	—	—	—	—	—	—	—	—	—	—	—
—	—	—	—	—	—	—	—	—	—	—	—
—	—	—	—	—	—	—	—	—	—	—	—
—	—	—	—	—	—	—	—	—	—	—	—
1	—	—	—	—	—	8	—	—	—	—	—
—	—	4	—	—	—	—	—	—	—	—	—
—	—	6	—	—	—	—	—	—	—	—	—
—	—	—	—	—	—	—	—	—	—	—	—

Source：Agriculture Bureau, Taichung County Government.

4-15、現有牲畜數

單位：頭			
年底別 及鄉鎮市區別 End of Year & Township/District	總計 Grand Total	乳牛 Dairy Cattle	馬 Horses
八十三年底 End of 1994	236 875	3 119	96
八十四年底 End of 1995	256 399	2 865	92
八十五年底 End of 1996	269 924	3 074	80
八十六年底 End of 1997	265 642	3 211	89
八十七年底 End of 1998	234 375	3 051	100
八十八年底 End of 1999	232 651	3 087	110
八十九年底 End of 2000	221 354	2 919	104
九十年底 End of 2001	208 541	3 172	126
九十一年底 End of 2002	194 126	2 842	116
九十二年底 End of 2003	186 571	3 019	116
豐原市 Fongyuan City	2 456	—	—
大里市 Dali City	5 951	75	11
太平市 Taiping City	6 087	—	—
東勢鎮 Dongshih Township	731	—	—
大甲鎮 Dajia Township	7 776	—	—
清水鎮 Cingshuei Township	4 759	131	—
沙鹿鎮 Shalu Township	2 244	292	—
梧棲鎮 Wuci Township	1 354	—	—
后里鄉 Houli Township	45 971	1 048	87
神岡鄉 Shengang Township	6 353	234	—
潭子鄉 Tanzih Township	4 061	—	—
大雅鄉 Daya Township	15 234	—	—
新社鄉 Sinshe Township	1 030	119	—
石岡鄉 Shihgang Township	281	—	—
外埔鄉 Waipu Township	8 414	695	—
大安鄉 Da-an Township	25 598	128	—
烏日鄉 Wurih Township	18 918	281	—
大肚鄉 Dadu Township	7 690	11	—
龍井鄉 Longjing Township	4 130	—	18
霧峰鄉 Wufong Township	17 426	5	—
和平鄉 Heping Township	107	—	—

資料來源：1.本府農業局提供。

2.豬隻由行政院農業委員會農糧署提供。

4-15、Number on Livestock at the End of Year

Unit : Head			
豬 Hogs	鹿 Deer	兔 Rabbits	羊 Goats
212 991	1 676	1 968	17 025
230 511	1 886	1 800	19 245
241 484	1 959	1 804	21 523
233 374	1 962	1 810	25 196
204 661	2 016	2 075	22 472
208 377	1 588	505	18 984
201 314	1 609	1 969	13 439
190 081	1 614	1 839	11 709
176 693	2 007	3 155	9 313
170 694	1 814	2 781	8 147
2 232	106	—	118
5 865	—	—	—
2 871	321	2 420	475
250	350	—	131
7 352	28	—	396
4 199	—	—	429
944	169	—	839
1 159	88	—	107
44 165	102	—	569
5 858	104	—	157
3 950	18	—	93
15 176	—	—	58
640	271	—	—
40	2	—	239
6 823	36	—	860
25 295	—	—	175
18 412	—	—	225
6 315	19	152	1 193
2 433	174	—	1 505
16 715	14	209	483
—	12	—	95

Source :Agriculture Bureau,Taichung County Government.

4-16、牲畜屠宰頭數

單位：頭

年別 及鄉鎮市區別 Year & Township/District	屠宰場所(年底) Slaughter House		總計 Grand Total	合計 Total
	電動 Electric	人工 Artificial		
八十三年 1994	—	19	296 470	1 262
八十四年 1995	1	10	308 820	372
八十五年 1996	1	9	325 796	463
八十六年 1997	2	5	323 338	581
八十七年 1998	1	6	371 612	236
八十八年 1999	1	2	9 177	367
八十九年 2000	1	3	10 969	259
九十年 2001	2	1	255 303	560
九十一年 2002	2	1	258 654	472
九十二年 2003	2	2	247 066	391
豐原市 Fongyuan City	—	—	—	—
大里市 Dali City	—	—	—	—
太平市 Taiping City	1	—	—	—
東勢鎮 Dongshih Township	—	1	13 837	193
大甲鎮 Dajia Township	—	—	252	—
清水鎮 Cingshuei Township	—	—	179	—
沙鹿鎮 Shalu Township	—	—	1 110	105
梧棲鎮 Wuci Township	—	—	—	—
后里鄉 Houli Township	—	—	242	65
神岡鄉 Shengang Township	—	—	124	—
潭子鄉 Tanzih Township	—	1	—	—
大雅鄉 Daya Township	—	—	—	—
新社鄉 Sinshe Township	—	—	—	—
石岡鄉 Shihgang Township	—	—	8	—
外埔鄉 Waipu Township	—	—	—	—
大安鄉 Da-an Township	1	—	229 738	—
烏日鄉 Wurih Township	—	—	—	—
大肚鄉 Dadu Township	—	—	1 216	28
龍井鄉 Longjing Township	—	—	—	—
霧峰鄉 Wufong Township	—	—	350	—
和平鄉 Heping Township	—	—	10	—

資料來源：本府農業局提供。

4-16、Number on Livestock Slaughtered

Unit：Head

牛 Cattle			豬 (登記屠宰) Hogs (Registered Slaughter)	羊 Goats
水牛 Buffaloes	黃牛及雜種牛 Yellow & Hybrid Cattle	乳牛 Dairy Cattle		
—	234	1 028	291 131	4 077
7	90	275	300 616	7 832
15	60	388	314 824	10 509
20	65	496	309 112	13 645
19	56	161	360 749	10 627
22	52	293	285 561	8 810
18	42	199	237 742	10 710
—	6	554	253 553	1 190
1	—	471	254 374	3 808
—	14	377	243 387	3 288
—	—	—	—	—
—	—	—	—	—
—	—	—	—	—
—	—	193	13 644	—
—	—	—	—	252
—	—	—	—	179
—	—	105	—	1 005
—	—	—	—	—
—	—	65	—	177
—	—	—	—	124
—	—	—	—	—
—	—	—	—	—
—	—	—	—	—
—	—	—	5	3
—	—	—	—	—
—	—	—	229 738	—
—	—	—	—	—
—	14	14	—	1 188
—	—	—	—	—
—	—	—	—	350
—	—	—	—	10

Source：Agriculture Bureau, Taichung County Government.

4 - 17、乳母牛頭數及產乳量價值

年底別 及鄉鎮市區別 End of Year & Township/District	年底飼養戶數 (戶) Number of Dairy Farms	年底經產牛頭數 (頭) Number of Multiparous Cattle
八十三年底 End of 1994	33	1 440
八十四年底 End of 1995	31	1 292
八十五年底 End of 1996	28	1 345
八十六年底 End of 1997	23	1 378
八十七年底 End of 1998	23	1 412
八十八年底 End of 1999	23	1 351
八十九年底 End of 2000	23	1 410
九十年底 End of 2001	19	1 326
九十一年底 End of 2002	20	1 555
九十二年底 End of 2003	21	1 141
豐原市 Fongyuan City	—	—
大里市 Dali City	1	41
太平市 Taiping City	—	—
東勢鎮 Dongshih Township	—	—
大甲鎮 Dajia Township	—	—
清水鎮 Cingshuei Township	1	51
沙鹿鎮 Shalu Township	—	—
梧棲鎮 Wuci Township	—	—
后里鄉 Houli Township	5	384
神岡鄉 Shengang Township	2	75
潭子鄉 Tanzih Township	—	—
大雅鄉 Daya Township	—	—
新社鄉 Sinshe Township	1	65
石岡鄉 Shihgang Township	—	—
外埔鄉 Waipu Township	7	332
大安鄉 Da-an Township	1	58
烏日鄉 Wurih Township	2	133
大肚鄉 Dadu Township	—	—
龍井鄉 Longjing Township	—	—
霧峰鄉 Wufong Township	1	2
和平鄉 Heping Township	—	—

資料來源：本府農業局。

4 - 17、Number of Dairy Cattle ; Quantity & Value of Milk

全 年 產 乳 量 及 價 值 Year-Round Quantity & Value of Milk	
產 乳 量 (公 斤) Quantity (Kg)	總 值 (元) Value (N.T.\$)
7 245 893	139 845 735
7 327 251	141 415 944
7 049 694	136 059 094
7 302 194	148 964 758
7 443 152	158 688 001
7 282 477	155 626 533
7 050 944	150 086 394
6 713 832	134 075 225
6 939 413	147 046 161
6 790 994	144 376 532
—	—
178 365	3 792 040
—	—
—	—
—	—
318 853	6 778 815
—	—
—	—
2 386 425	50 735 396
378 774	8 052 735
—	—
—	—
301 990	6 420 307
—	—
2 358 536	50 142 475
215 926	4 590 587
640 125	13 609 058
—	—
—	—
12 000	255 120
—	—

Source :Agriculture Bureau,Taichung County Government.

4 - 18、現有家禽數量

單位：千隻

年底別 及鄉鎮市區別 End of Year & Township/District	雞 Chicken		
	合 計	蛋 用	肉 用
	Total	Layer	Broiler
八十三年底 End of 1994	4 665	1 445	3 220
八十四年底 End of 1995	4 607	1 182	3 425
八十五年底 End of 1996	4 599	714	2 158
八十六年底 End of 1997	4 236	752	2 072
八十七年底 End of 1998	4 733	740	2 405
八十八年底 End of 1999	4 934	722	2 720
八十九年底 End of 2000	4 914	730	2 778
九 十年底 End of 2001	4 629	696	2 701
九十一年底 End of 2002	4 622	793	2 537
九十二年底 End of 2003	3 883	732	2 029
豐原市 Fongyuan City	27	—	22
大里市 Dali City	13	—	—
太平市 Taiping City	427	7	220
東勢鎮 Dongshih Township	16	—	13
大甲鎮 Dajia Township	112	—	13
清水鎮 Cingshuei Township	357	137	132
沙鹿鎮 Shalu Township	15	—	—
梧棲鎮 Wuci Township	30	—	—
后里鄉 Houli Township	495	26	374
神岡鄉 Shengang Township	503	193	97
潭子鄉 Tanzih Township	77	—	50
大雅鄉 Daya Township	258	35	196
新社鄉 Sinshe Township	635	163	433
石岡鄉 Shihgang Township	48	—	39
外埔鄉 Waipu Township	543	50	320
大安鄉 Da-an Township	38	—	20
烏日鄉 Wurih Township	46	43	—
大肚鄉 Dadu Township	95	—	67
龍井鄉 Longjing Township	64	17	31
霧峰鄉 Wufong Township	81	61	—
和平鄉 Heping Township	2	—	1

資料來源：本府農業局。

說明：1. 單位千隻以下四捨五入,總數與細數或未能相等。

2. 0 表示有數值，但不及五百隻。

4 - 18、Number on Farms at the End of Year

Unit : Head*1000

本地 Colorful Broiler	鴨 Ducks			鵝 Geese	火雞 Turkeys
	合 計	蛋 用	肉 用		
	Total	Tsaiys	Mule-Duck		
—	637	133	504	78	22
—	491	130	361	76	18
1 727	572	118	454	72	13
1 412	494	113	381	80	11
1 588	477	98	379	83	16
1 492	428	79	349	84	13
1 406	360	88	272	90	19
1 233	279	76	193	75	13
1 292	270	65	204	91	11
1 123	238	66	172	75	9
5	6	1	5	1	0
13	0	—	—	1	—
201	2	—	2	0	0
3	—	—	—	—	—
99	2	—	2	1	—
88	1	—	1	—	—
15	1	—	1	—	—
30	7	3	4	7	—
95	44	16	28	2	—
213	8	—	8	8	—
27	—	—	—	—	—
28	8	—	8	5	0
39	0	—	—	—	—
9	4	—	4	2	0
173	35	—	35	20	—
18	41	26	16	—	—
4	—	—	—	6	—
27	19	—	19	3	1
16	53	16	37	19	5
20	9	5	4	1	1
1	—	—	—	—	—

Source :Agriculture Bureau,Taichung County Government.

4 - 19、水土保持處理面積

單位：公頃

年度別 Year	重要水土保持項 Soil And Water Conservation			
	合計	平臺階段	果園山邊溝	山邊溝
	Total	Bench Terraces	Fruit Farm Hillside Ditch	Hillside Ditch
八十三年 1994	157.00	2.00	—	26.00
八十四年 1995	95.00	—	—	24.00
八十五年 1996	57.00	2.00	—	8.00
八十六年 1997	69.00	2.00	—	14.00
八十七年 1998	86.00	4.00	—	13.00
八十八年 1999	34.00	4.00	—	19.00
八十九年 2000	0.80	—	—	0.80
九十年 2001	10.00	—	—	10.00
九十一年 2002	10.00	—	—	10.00
九十二年 2003	24.00	—	—	7.00

資料來源：農委會水土保持局。

4 - 19、The Treated Area of Soil and Water Conservation

Unit : ha

目	植 生 處 理 The Treatment of Vegetation				
	其他(水土保持維護)	臺壁植草	全園植草	山邊溝植草	道路植草及連絡道植草 (平方公尺)
	The others	Planting Grass on Risers	The Orchard with Grass	Grass Planting in Hillside Ditches	Grassed Farm roads (m ²)
	129.00	—	10.00	—	—
	71.00	—	1.00	—	—
	47.00	—	—	—	—
	53.00	—	—	—	—
	69.00	—	1.00	1.00	—
	11.00	—	2.00	9.00	3 000.00
	—	—	—	—	—
	—	—	—	—	—
	—	—	—	—	—
	17.00	—	—	—	—

Source: Soil and Water Conservation Bureau, Council of Agriculture, Executive Yuan.

4 - 20、農路改善及維護工程

單位： 道路長度：公里
總工程費/新台幣千元

年 底 別 End of Year	地 點 (區別) District	道 路 總 長 度 Total Length		
		產 業 道 路		
		興 建 Build	維 護 Maintenance	柏 油 Asphalt
八十三年底 End of 1994		10.53	17.00	10.81
八十四年底 End of 1995		10.96	19.00	10.14
八十五年底 End of 1996		16.59	9.50	0.55
八十六年底 End of 1997		4.70	16.30	—
八十七年底 End of 1998		—	6.31	0.72
八十八年底 End of 1999		—	—	—
八十九年底 End of 2000		—	—	—
九十年底 End of 2001		16.87	—	—
九十一年底 End of 2002		9.88	—	—
九十二年底 End of 2003		12.33	17.44	—

資料來源：農委會水土保持局。

說明：此表在九十年(含)以後，產業道路興建欄位資料，代表產業道路改善工程。

4 - 20、The Improvement and Maintenance of Farm Roads

Unit : km
N.T.\$*1000

總 工 程 費 (按 經 費 來 源 分) Total Expenditure (by Source)				
總 計 Grand Total	中 央 Central Government	省 (市) Province	縣 (市) County	其 他 Others
78 313.70	39 156.85	31 325.48	7 831.37	—
98 446.33	49 223.16	39 378.53	9 844.64	—
90 718.45	45 359.23	36 287.38	9 071.85	—
51 041.70	25 520.85	20 416.68	5 104.17	—
25 599.12	12 799.56	10 239.65	2 559.91	—
—	—	—	—	—
—	—	—	—	—
86 966.60	86 966.60	—	—	—
35 866.17	30 765.70	—	5 100.47	—
103 140.94	59 453.54	—	43 687.40	—

Source: Soil and Water Conservation Bureau, Council of Agriculture, Executive Yuan.

伍、工、商業及市鄉建設

5-1、工廠登記現有家數

單位：家

年底別 及鄉鎮市區別	總計	食品製造業	菸草製造業	紡織業	成衣及服飾品 製造業
End of Year & Township/District	Total	Food & Drinking Manufacturing	Tobacco Manufacturing	Textiles Mills	Manufacture of Wearing Apparel, Accessories & Others
八十三年底 End of 1994	14 318	449	2	436	130
八十四年底 End of 1995	14 577	433	2	425	129
八十五年底 End of 1996	14 221	410	2	402	128
八十六年底 End of 1997	14 775	426	2	413	129
八十七年底 End of 1998	14 803	429	2	402	129
八十八年底 End of 1999	15 099	436	3	401	131
八十九年底 End of 2000	14 797	435	3	389	127
九十年底 End of 2001	13 991	419	2	334	142
九十一年底 End of 2002	14 110	436	2	330	140
九十二年底 End of 2003	18 304	605	3	451	220
豐原市 Fongyuan City	2 661	51	1	15	22
大里市 Dali City	2 718	69	2	23	19
太平市 Taiping City	3 115	76	—	15	25
東勢鎮 Dongshih Township	115	19	—	4	—
大甲鎮 Dajia Township	1 168	42	—	51	19
清水鎮 Cingshuei Township	590	39	—	98	25
沙鹿鎮 Shalu Township	475	39	—	47	14
梧棲鎮 Wuci Township	515	24	—	47	21
后里鄉 Houli Township	529	27	—	11	11
神岡鄉 Shengang Township	1 445	23	—	8	6
潭子鄉 Tanzih Township	1 008	14	—	7	7
大雅鄉 Daya Township	784	24	—	4	10
新社鄉 Sinshe Township	60	1	—	5	1
石岡鄉 Shihgang Township	77	9	—	—	—
外埔鄉 Waipu Township	288	22	—	1	7
大安鄉 Da-an Township	200	9	—	14	4
烏日鄉 Wurih Township	746	29	—	17	8
大肚鄉 Dadu Township	604	33	—	26	8
龍井鄉 Longjing Township	626	21	—	51	10
霧峰鄉 Wufong Township	575	31	—	7	3
和平鄉 Heping Township	5	3	—	—	—

資料來源：經濟部統計處。

V、Mining, Industry Commerce and City & Village Reconstruction

5 - 1、Number of Factories Existing Registered

Unit:number

皮革、毛皮及 其製品製造業	木竹製品 製造業	傢俱及裝設 品製造業	紙漿、紙及紙 製品製造業	印刷及有 關事業	化學材料 製造業	化學製品 製造業
Leather	Lumber	Furniture	Paper Products	Printing	Chemical	Chemical Products
114	609	707	228	225	116	202
110	590	721	236	227	119	201
98	536	650	236	223	116	205
97	529	651	240	229	120	212
90	503	618	242	235	118	219
91	496	614	246	244	128	291
89	455	578	241	236	120	225
96	400	534	219	216	117	221
96	395	525	224	218	122	234
891	630	609	316	244	128	291
163	210	131	49	27	11	37
147	37	48	55	63	13	39
68	45	37	37	41	22	48
6	11	7	1	—	1	1
65	14	22	23	13	12	52
40	14	18	12	8	4	2
47	15	5	9	5	1	5
30	16	7	13	6	7	3
33	31	52	13	4	3	8
65	124	120	23	13	5	16
37	24	49	16	17	3	16
43	29	42	11	15	7	13
1	1	6	1	—	1	—
8	5	2	2	2	3	2
39	12	9	8	3	6	12
16	—	4	3	—	2	5
16	13	19	12	10	9	6
17	12	11	5	4	9	12
32	8	11	13	5	4	4
18	9	9	10	8	5	10
—	—	—	—	—	—	—

Source：Department of Statistics, Ministry of Economic Affairs.

5-1、工廠登記現有家數(續)

單位：家

年底別 及鄉鎮市區別	石油及煤 製品製造業	橡膠製品 製造業	塑膠製品 製造業	非金屬礦物 製品製造業	金屬基 本工業
End of Year & Township/District	Manufacture of Petroleum & Coal Products	Manufacture of Rubber Products	Manufacture of Plastic Products	Manufacture of Non- metallic Mineral Products	Basic Metal Industries
八十三年底 End of 1994	11	399	2 033	155	291
八十四年底 End of 1995	11	390	2 014	153	306
八十五年底 End of 1996	11	355	1 938	155	314
八十六年底 End of 1997	11	358	1 974	162	326
八十七年底 End of 1998	13	336	1 946	160	335
八十八年底 End of 1999	14	339	1 968	161	349
八十九年底 End of 2000	15	323	1 893	165	355
九十年底 End of 2001	15	293	1 748	167	329
九十一年底 End of 2002	16	291	1 749	175	332
九十二年底 End of 2003	18	225	2 111	225	315
豐原市 Fongyuan City	—	52	243	23	49
大里市 Dali City	1	32	349	20	26
太平市 Taiping City	2	31	304	12	67
東勢鎮 Dongshih Township	—	—	6	5	—
大甲鎮 Dajia Township	2	2	196	23	25
清水鎮 Cingshuei Township	1	1	106	9	6
沙鹿鎮 Shalu Township	—	8	87	5	—
梧棲鎮 Wuci Township	3	4	104	9	4
后里鄉 Houli Township	1	8	35	16	12
神岡鄉 Shengang Township	1	17	110	12	19
潭子鄉 Tanzih Township	1	16	55	5	15
大雅鄉 Daya Township	—	11	67	10	14
新社鄉 Sinshe Township	—	—	11	4	—
石岡鄉 Shihgang Township	—	3	10	6	2
外埔鄉 Waipu Township	—	2	35	3	5
大安鄉 Da-an Township	—	—	34	4	5
烏日鄉 Wurih Township	4	9	86	25	24
大肚鄉 Dadu Township	1	16	67	17	23
龍井鄉 Longjing Township	1	8	140	12	11
霧峰鄉 Wufong Township	—	5	66	5	8
和平鄉 Heping Township	—	—	—	—	—

5-1、Number of Factories Existing Registered(Cont. End)

Unit:number

金屬製品 製造業	機械設備 製造修配業	電腦通信 視聽電子 件製造業	電子零阻 件製造業	電力及電子機械 器材製造修配業	運輸工具製 造修配業	精密器械 製造業	雜項工業製 品製造業
Manufacture of Fabricated Metal Products	Manufacture & Repair of Machinery & Equipment	Manufacture of 3C Products	Manufacture of Electronic	Manufacture & Repair of Electrical & Electronic Machinery	Manufacture of Repair of Transport Equipment	Manufacture of Precision Instruments	Manufacture of Miscellaneous Industrial Products
2 398	3 344	—	—	833	713	111	762
2 537	3 457	—	—	909	736	106	765
2 579	3 428	—	—	884	737	104	710
2 759	3 606	—	—	935	768	118	710
2 831	3 646	—	—	951	761	121	716
2 903	3 756	—	—	978	783	116	726
2 871	3 728	—	—	960	791	111	688
2 763	3 613	10	3	894	736	105	688
2 802	3 685	17	11	875	727	106	602
3 389	4 858	181	152	555	782	122	983
342	799	24	15	138	76	23	160
666	722	32	28	54	112	20	141
875	1 054	24	16	64	110	18	124
9	7	2	—	4	8	—	24
167	197	7	3	25	139	2	67
55	88	1	—	9	18	7	29
53	94	2	2	9	11	4	13
56	91	2	15	5	23	4	21
58	112	5	5	13	14	3	54
237	429	13	11	61	46	7	79
180	344	22	21	46	38	15	60
123	228	14	10	43	32	5	29
9	7	—	—	2	—	—	10
8	5	—	1	2	2	—	5
35	47	1	—	2	18	1	20
29	41	2	—	3	10	1	14
141	214	11	6	20	42	4	21
147	112	4	4	11	28	1	36
91	108	4	5	21	20	4	42
108	159	11	10	23	33	3	34
—	—	—	—	—	2	—	—

5 - 2、商業登記現有家數與資本額

單位：家，新台幣千元

年 底 別 End of Year	總 計 Grand Total		農、林、漁、牧、狩獵業 Agriculture, Forestry, Fishing & animal Husbandry		礦業及土石採取業 Mining & Quarrying		製 造 業 Manufacturing		水 電 燃 氣 業 Electricity, Gas & Water	
	家數 Number	登 記 資 本 額 Capital	家數 Number	登 記 資 本 額 Capital	家數 Number	登 記 資 本 額 Capital	家數 Number	登 記 資 本 額 Capital	家數 Number	登 記 資 本 額 Capital
	八十三年底 End of 1994	39 620	2 236 409	193	11 210	50	20 297	7 098	349 697	41
八十四年底 End of 1995	40 203	2 416 923	199	13 210	58	29 127	7 083	338 629	68	19 106
八十五年底 End of 1996	40 574	2 479 667	197	13 333	62	31 527	7 034	330 904	77	19 392
八十六年底 End of 1997	41 019	2 542 071	218	2 285	64	31 737	6 974	327 785	87	18 727
八十七年底 End of 1998	42 216	2 782 200	285	9 844	58	26 802	6 964	324 651	91	22 405
八十八年底 End of 1999	43 437	3 306 269	307	54 723	58	25 323	6 958	361 736	98	25 295
八十九年底 End of 2000	45 061	3 862 369	325	66 851	58	24 843	6 959	500 233	101	24 595

年 底 別 End of Year	總 計 Grand Total		農、林、漁、牧、狩獵業 Agriculture, Forestry, Fishing & Animal Husbandry		礦業及土石採取業 Mining & Quarrying		製 造 業 Manufacturing		水 電 燃 氣 業 Electricity, Gas & Water	
	家數 Number	登 記 資 本 額 Capital	家數 Number	登 記 資 本 額 Capital	家數 Number	登 記 資 本 額 Capital	家數 Number	登 記 資 本 額 Capital	家數 Number	登 記 資 本 額 Capital
	九十年底 End of 2001	56 470	6 654 620	372	165 335	151	179 879	10 154	1 296 530	1
九十一年底 End of 2002	57 584	7 044 993	385	169 673	151	180 241	10 188	1 344 699	1	2
九十二年底 End of 2003	58 250	7 287 708	386	185 146	145	111 996	10 139	1 357 518	1	2

年 底 別 End of Year	不 動 產 及 租 賃 業 Real Estate, Rental & Leasing		專 業 科 學 及 技 術 服 務 業 Professional, Scientific & Technical Services		教 育 服 務 業 Educational Services	
	家數 Number	登 記 資 本 額 Capital	家數 Number	登 記 資 本 額 Capital	家數 Number	登 記 資 本 額 Capital
	九十年底 End of 2001	738	231 907	723	77 539	5
九十一年底 End of 2002	769	237 830	758	87 774	5	1 135
九十二年底 End of 2003	798	243 178	762	92 127	5	1 135

資料來源：本府建設局2492-01-01-2報表。

5 - 2、Number and Capital of Business Entities Existing Registered

Unit:number,NT\$1,000

營 造 業 Construction		商 業 Commerce		運 輸 、 倉 儲 及 通 信 業 Transport, Storage & Communication		金 融 保 險 不 動 產 及 工 商 服 務 業 Financing, Insurance, Real Estate & Business Services		共 行 政 、 社 會 服 務 及 個 人 服 務 Community, Social & Personal Services	
家數 Number	登 記 資 本 額 Capital	家數 Number	登 記 資 本 額 Capital	家數 Number	登 記 資 本 額 Capital	家數 Number	登 記 資 本 額 Capital	家數 Number	登 記 資 本 額 Capital
496	106 788	26 462	1 127 396	1 006	218 018	1 460	260 605	2 814	121 142
507	107 768	26 982	1 298 174	1 003	217 418	1 478	265 015	2 825	128 476
514	112 068	27 351	1 355 699	1 002	217 388	1 478	265 785	2 859	133 571
531	118 883	27 716	1 402 197	1 002	217 388	1 478	265 785	2 949	157 284
570	141 493	28 528	1 553 946	1 006	218 688	1 501	270 681	3 213	213 690
734	215 650	29 336	1 844 745	1 005	236 528	1 623	302 579	3 318	239 690
977	304 896	30 419	2 097 516	995	235 445	130	57 908	5 097	550 082

營 造 業 Construction		批 發 及 零 售 業 Trade		住 宿 及 餐 飲 業 Accommodation & Eating Drinking Places		運 輸 、 倉 儲 及 通 信 業 Transportation, Storage & Communication		金 融 及 保 險 業 Finance & Insurance	
家數 Number	登 記 資 本 額 Capital	家數 Number	登 記 資 本 額 Capital	家數 Number	登 記 資 本 額 Capital	家數 Number	登 記 資 本 額 Capital	家數 Number	登 記 資 本 額 Capital
3 197	1 086 941	33 884	2 688 671	1 481	80 118	1 256	492 478	171	117 406
3 279	1 105 343	34 459	2 858 967	1 600	91 140	1 253	492 549	193	194 371
3 346	1 220 453	34 813	2 988 829	1 697	100 720	1 252	491 812	192	198 321

醫 療 保 健 及 社 會 福 利 服 務 業 Health Care & Social Welfare Services		文 化 運 動 及 休 閒 服 務 業 cultural, Sporting & Recreational Services		其 他 服 務 業 Other Services	
家數 Number	登 記 資 本 額 Capital	家數 Number	登 記 資 本 額 Capital	家數 Number	登 記 資 本 額 Capital
—	—	564	67 312	3 773	169 367
—	—	685	81 014	3 858	200 255
—	—	764	89 991	3 950	206 480

Source :Economic Affairs Bureau,Taichung County Government.

5-3、公司登記現有家數及資本額－按組織別分

單位：家，新台幣千元

年 底 End of Year	總 計 Grand Total			無 限 公 司 Unlimited Company		有 限 公 司 Limited company	
	公 司 數 Numer	資 本 總 額 Capital	平均資本額 Average Capital	公 司 數 Numer	資 本 總 額 Capital	公 司 數 Numer	資 本 總 額 Capital
	八十三年底 End of 1994	27 984	149 941 606	5 358	1	7 300	17 234
八十四年底 End of 1995	30 168	165 903 829	5 499	1	6 900	18 855	69 334 012
八十五年底 End of 1996	31 246	175 997 635	5 633	1	7 000	19 947	76 430 881
八十六年底 End of 1997	32 225	185 455 026	5 755	1	3 500	20 903	82 990 040
八十七年底 End of 1998	33 118	105 399 846	3 183	—	—	21 832	86 892 000
八十八年底 End of 1999	34 443	337 419 000	9 796	1	9 000	22 604	92 587 000
八十九年底 End of 2000	33 895	351 561 000	10 372	1	9 000	22 387	92 333 000

年 底 End of Year	總 計 Grand Total			無 限 公 司 Unlimited Company		有 限 公 司 Limited company	
	家 數 Numer	資 本 總 額 Capital	平均資本額 Average Capital	家 數 Numer	資 本 總 額 Capital	家 數 Numer	資 本 總 額 Capital
	九十年底 End of 2001	33 985	361 713 000	10 643	1	9 000	22 624
九十一年底 End of 2002	34 648	368 844 000	10 645	1	9 000	23 362	96 061 000
九十二年底 End of 2003	34 700	372 760 000	10 742	—	—	23 572	96 309 000

資料來源：經濟部統計處。

說明：本表只涵蓋資本額三千萬元以下之公司。

5-3、Number and Capital Of Registered Companies - By Organization

Unit:number,NT\$1,000

兩 合 公 司 Unlimited Company With Limited Liability Shareholders		股 份 有 限 公 司 Company Limited by Shares		外 國 公 司 在 台 分 公 司 Branch of Foreign Company		外 國 公 司 在 台 灣 設 立 辦 事 處 Agency of Foreign Company	
公 司 數 Numer	資 本 總 額 Capital	公 司 數 Numer	資 本 總 額 Capital	公 司 數 Numer	資 本 總 額 Capital	公 司 數 Numer	資 本 總 額 Capital
—	—	10 749	89 303 881	—	—	—	—
1	1 000	11 311	96 561 917	—	—	—	—
1	1 000	11 297	99 558 754	—	—	—	—
1	1 000	11 320	102 460 486	—	—	—	—
1	1 000	11 285	105 311 972	—	—	—	—
—	—	11 827	244 744 000	11	78 000	4	—
—	—	11 494	259 124 000	13	94 000	4	—

兩 合 公 司 Unlimited Company With Limited Liability Shareholders		股 份 有 限 公 司 Company Limited by Shares		認 許 公 司 Accredited Company		代 表 人 辦 事 處 Representative's Agency	
家 數 Numer	資 本 總 額 Capital	家 數 Numer	資 本 總 額 Capital	家 數 Numer	資 本 總 額 Capital	家 數 Numer	資 本 總 額 Capital
—	—	11 348	266 919 000	12	89 000	4	—
—	—	11 275	272 694 000	10	80 000	6	—
—	—	11 118	276 374 000	10	76 000	10	—

Source：Department of Statistics, Ministry of Economic Affairs.

5-4、公司登記現有家數及資本額 – 按行業別分

單位：家，新台幣千元

年底別 End of Year	總計			農林漁牧狩獵業		礦業及土石採取業		製造業		水電
	Grand Total			Agriculture, Forestry, Fishing and Animal Husbandry		Mining & Quarrying		Manufacturing		
	家數 Number	資本額 Capital	平均資本額 Average Capital	家數 Number	資本額 Capital	家數 Number	資本額 Capital	家數 Number	資本額 Capital	
八十三年底 End of 1994	27 984	149 941 606	5 358	86	425 443	203	202 304	17 625	85 400 871	26
八十四年底 End of 1995	30 168	165 903 829	5 499	84	415 766	198	1 657 918	18 092	89 823 847	53
八十五年底 End of 1996	31 246	175 997 635	5 633	85	432 283	187	1 600 492	18 015	92 963 549	67
八十六年底 End of 1997	32 225	185 455 026	5 755	82	439 475	182	1 667 786	17 923	93 840 325	71
八十七年底 End of 1998	33 118	192 205 555	5 804	84	597 256	201	1 871 024	17 562	93 365 203	80
八十八年底 End of 1999	34 443	337 419 000	9 796	84	770 000	203	1 900 000	18 283	212 945 000	77
八十九年底 End of 2000	33 895	351 561 000	10 372	81	697 000	190	1 825 000	17 623	223 022 000	82
九十年年底 End of 2001	33 985	361 713 000	10 643	83	1 192 000	189	1 937 000	17 231	227 578 000	80

年底別 End of Year	總計			農、林、漁、牧狩獵業			礦業及土石採取業			家數 Number
	Grand Total			Agriculture, Forestry, Fishing and Animal Husbandry			Mining & Quarrying			
	家數 Number	登記資本額 Capital	平均資本額 Average Capital	家數 Number	登記資本額 Capital	平均資本額 Average Capital	家數 Number	登記資本額 Capital	平均資本額 Average Capital	
九十一年底 End of 2002	34 648	368 844 000	10 645	249	13 299 000	53 410	355	3 685 000	10 380	18 737
九十二年底 End of 2003	34 700	372 760 000	10 742	253	9 666 000	38 206	346	3 508 000	10 139	18 360

年底別 End of Year	住宿及餐飲業			運輸、倉儲及通信業			金融及保險業		
	Accommodation & Eating-Drinking Places			Transportation, Storage & Communication			Finance & Insurance		
	家數 Number	登記資本額 Capital	平均資本額 Average Capital	家數 Number	登記資本額 Capital	平均資本額 Average Capital	家數 Number	登記資本額 Capital	平均資本額 Average Capital
九十一年底 End of 2002	265	1 316 000	4 966	682	11 743 000	17 218	180	7 732 000	42 718
九十二年底 End of 2003	249	1 291 000	5 185	682	11 525 000	16 899	201	7 633 000	37 975

年底別 End of Year	醫療保健			文化運動		
	Health Care & Social Welfare Services			Cultural, Sporting & Recreational Services		
	家數 Number	登記資本額 Capital	平均資本額 Average Capital	家數 Number	登記資本額 Capital	平均資本額 Average Capital
九十一年底 End of 2002	—	—	—	129	2 451 000	19 000
九十二年底 End of 2003	—	—	—	125	2 789 000	22 312

資料來源：經濟部統計處。

說明：本表只涵蓋資本額三千萬元以下之公司。

5-4、Number and Capital of Registered Companies By Industry

Capital:NT\$1,000,000

燃氣業 Electricity, Gas & Water	營造業		商業		運輸、倉儲及通信業		金融保險不動產及工商服務業		公共行政、社會服務及個人服務業(含其他不能歸類之行業)	
	Construction		Commerce		Transportation, Storage & Communication		Financing, Insurance, Real Estate, & Business		Public Administration, Social & Personal Services	
	資本額 Capital	家數 Number	資本額 Capital	家數 Number	資本額 Capital	家數 Number	資本額 Capital	家數 Number	資本額 Capital	家數 Number
157 264	1 427	8 747 479	6 442	25 459 718	471	7 696 639	1 413	20 347 727	291	1 504 161
339 977	1 542	9 010 141	7 574	31 046 099	597	9 268 435	1 613	21 935 451	415	2 410 195
414 017	1 615	9 362 607	8 441	35 932 073	646	9 955 212	1 724	22 626 303	466	2 711 099
490 267	1 657	9 965 014	9 220	40 924 513	698	10 440 116	1 873	23 964 530	519	3 723 000
516 634	1 819	10 297 722	10 078	45 335 761	724	11 234 920	1 986	24 780 455	584	4 206 580
574 000	1 992	16 125 000	10 423	53 314 000	806	13 448 000	999	27 156 000	1 576	11 181 000
642 000	2 109	16 618 000	10 512	54 476 000	815	14 008 000	909	26 047 000	1 574	14 223 000
644 000	2 158	18 479 000	10 819	55 410 000	841	14 606 000	877	25 782 000	1 707	16 081 000

製造業		水電燃氣業			營造業			批發及零售業		
Manufacturing		Electricity, Gas & Water			Construction			Trade		
登記資本額 Capital	平均資本額 Average Capital	家數 Number	登記資本額 Capital	平均資本額 Average Capital	家數 Number	登記資本額 Capital	平均資本額 Average Capital	家數 Number	登記資本額 Capital	平均資本額 Average Capital
236 602 000	12 628	77	272 000	3 532	4 240	37 975 000	8 956	6 802	26 894 000	3 954
237 697 000	12 946	76	270 000	3 553	4 206	36 741 000	8 735	6 769	26 426 000	3 904

不動產及租賃業			專業科學及技術服務業			教育服務業		
Real Estate & Rental & Leasing			Professional, Scientific & Technical Services			Educational Services		
家數 Number	登記資本額 Capital	平均資本額 Average Capital	家數 Number	登記資本額 Capital	平均資本額 Average Capital	家數 Number	登記資本額 Capital	平均資本額 Average Capital
720	11 393 000	15 824	1 289	4 689 000	3 638	1	1 000	1 000
718	10 791 000	15 029	1 261	7 039 000	5 582	1	1 000	1 000

其他服務業			公共行政業及其他不能歸類之行業		
Cultural, Sporting & Recreational Services			Other Services		
家數 Number	登記資本額 Capital	平均資本額 Average Capital	家數 Number	登記資本額 Capital	平均資本額 Average Capital
794	10 551 000	13 288	127	240 000	1 890
832	10 706 000	12 868	621	6 675 000	10 749

Source : Department of Statistics, Ministry of Economic Affairs.

5-5、實施都市計畫區面積、人口與容積率地區面積

單位：人、平方公里、人/平方公里

年底別 End of Year	都市計畫區 面積(1) Area of urban planned	都市計畫區人口數 Population of Urban Planning Districts	
		計畫人口數(2) Anticipated Population	現況人口數(3) Present Population
		八十三年底 End of 1994	352.66
八十四年底 End of 1995	352.90	1 555 700	965 153
八十五年底 End of 1996	352.90	1 555 700	1 008 120
八十六年底 End of 1997	353.56	1 568 100	1 029 408
八十七年底 End of 1998	332.45	1 568 100	983 102
八十八年底 End of 1999	332.45	1 591 100	996 370
八十九年底 End of 2000	333.18	1 674 900	1 112 053
九十年底 End of 2001	333.15	1 674 900	1 112 053
九十一年底 End of 2002	339.55	1 709 900	1 112 053

資料來源：本府建設局2359-04-01-2報表。

5-5、Area, Population and Area of Practicing Holding Space Rate

Unit(Person、Area：KM²、Density：Person/KM²)

都市計畫區人口密度 Population Density of Urban Planning Districts		都市計畫區 實施容積率地區面積 Area of Practicing Holding Space Rate In Planning District
計畫人口密度(2)／(1) Anticipated Population Density	現況人口密度(3)／(1) Present Population Density	
4 411	2 700	
4 408	2 735	225
4 407	2 857	225
4 435	2 912	240
4 717	2 957	255
4 717	2 997	...
5 027	3 338	...
5 027	3 338	...
5 036	3 275	...

Source :Economic Affairs Bureau,Taichung County Government.

5-5、實施都市計畫區面積、人口與容積率地區面積(續)

單位：人、平方公里、人/平方公里

年底別及都市計畫區別 End of Year Urban Planning District	都市計畫區面積(1) Area of urban planned	都市計畫區人口數 Population	
		計畫人口數(2) Anticipated Population	
九十二年底 End of 2003	333.96	1 219 533	
豐原	22.03	170 000	
豐原交流道特定區	22.77	100 000	
東勢	10.56	60 000	
大甲	7.05	60 000	
大甲(日南地區)	3.08	19 000	
后里	6.41	35 000	
神岡	4.73	14 500	
潭子	5.56	40 000	
大雅	5.82	44 533	
新社	1.97	9 300	
石岡水壩特定區	7.57	12 000	
外埔	1.24	8 000	
大安	1.93	9 900	
烏日	6.19	12 000	
大肚	5.09	35 000	
霧峰	4.12	45 000	
太平	4.40	32 000	
太平(太平，中平，東平三村)	3.07	45 000	
太平(新光，坪林，東平三村)	5.42	75 000	
大里	5.86	80 300	
大里(草湖，塗城)	3.18	35 600	
梨山風景特定區	1.41	2 500	
梨山風景特定區(新佳陽地區)	0.15	250	
梨山風景特定區(松茂地區)	0.21	600	
梨山風景特定區(環山地區)	0.16	1 100	
臺中港特定區	176.74	580 000	
王田交流道特定區	13.83	35 400	
谷關風景特定區	1.48	800	
鐵砧山風景特定區	1.39	350	
大里(擴大草湖地區)	0.54	7 400	

資料來源：本府建設局2359-04-01-2報表。

5 - 5、Area, Population and Area of Practicing Holding Space Rate Within Urban Planning (Cont.)

Unit{Person、Area：KM2、Density：Person/KM2}

Of Urban Planning Districts	都市計畫區人口密度 Population Density of Urban Planning District		
現況人口數(3) Present Population	計畫人口密度(2)/(1) Anticipated Population Density	現況人口密度(3)/(1) Present Population Density	
1 050 103	3 652	3 144	
162 671	7 716	7 384	
84 372	4 391	3 705	
40 541	5 682	3 839	
52 903	8 505	7 499	
10 722	6 179	3 487	
28 000	5 460	4 368	
12 000	3 066	2 537	
41 020	7 191	7 375	
42 203	7 647	7 247	
6 139	4 730	3 123	
10 664	1 585	1 409	
7 300	6 452	5 887	
3 410	5 124	1 765	
35 843	1 940	5 795	
22 000	6 873	4 320	
37 060	10 910	8 985	
18 676	7 273	4 245	
12 536	14 650	4 081	
23 054	13 840	4 254	
80 900	13 713	13 815	
35 409	11 207	111 447	
1 730	1 770	1 225	
190	1 691	1 286	
390	2 821	1 834	
930	6 815	5 762	
226 316	3 282	1 280	
29 301	23 903	2 119	
1 600	576	1 080	
200	650	144	
5 823	13 742	10 813	

Source :Economic Affairs Bureau,Taichung County Government.

5-6、都市計畫區域內公共工程實施數量

年度別 Year		道路（包括廣場）（平方公尺）					
		瀝青路面 Asphalt Road			水泥混凝土路面 Cement Concrete Road		
		新闢 Construction	拓寬 Widened	鋪裝 Improvement	新闢 Construction	拓寬 Widened	鋪裝 Improvement
八十三年度	1994	128 017	94 239	270 081	405	276	2 500
八十四年度	1995	113 069	16 902	46 759	405	55	500
八十五年度	1996	144 368	189 529	271 351	—	—	—
八十六年度	1997	132 469	17 340	914 681	—	—	5 216
八十七年度	1998	73 733	85 230	1 182 898	—	—	7 516
八十八年度	1999	103 075	4 600	469 219	1 800	2 200	8 850
八十九年度	2000	168 248	44 930	1 751 362	30 200	3 600	6 500
九十年年度	2001	94 596	7 107	1 292 305	2 400	1 200	9 450
九十一年度	2002	100 901	8 437	1 009 517	1 400	850	6 505

年度別 Year		橋樑 Bridge				下水道			
		鋼筋混凝土橋 RC		其他 Others		雨水下水道 Storm Drainage System			
		座 Plans	面積 Area (平方公尺 m ²)	座 Plans	面積 Area (平方公尺 m ²)	抽水站 Pumping Station		排水幹線 Main Line (公尺 M)	排水支線 Branch Line (公尺 M)
處 Station	m ³ /秒 m ³ /s								
八十三年度	1994	4	1 850	1	403	—	—	2 308	5 550
八十四年度	1995	3	370	—	—	—	—	565	1 030
八十五年度	1996	3	2 900	—	—	—	—	19 829	19 228
八十六年度	1997	4	1 035	—	—	—	—	2 521	18 227
八十七年度	1998	16	462	—	—	—	—	2 900	9 997
八十八年度	1999	3	435	1	128	—	—	1 970	1 970
八十九年度	2000	24	42 731	1	9 750	1	100	27 351	59 928
九十年年度	2001	16	4 463	3	10 575	1	100	22 388	46 737
九十一年度	2002	13	4 155	3	9 845	—	—	7 247	1 774

資料來源：本府工務局2354-01-01-2報表。

5 - 6、The Implementation Amount for Public Works of Urban Planning

Road (Square) (square meter)					
石子路面 Gravel Road			沙土路面 Sand Road		
新闢 Construction	拓寬 Widened	鋪裝 Improvement	新闢 Construction	拓寬 Widened	鋪裝 Improvement
—	—	—	—	—	—
—	—	—	—	—	—
860	—	—	—	—	—
3 720	—	—	—	—	—
—	800	1 200	—	600	—
—	—	—	—	—	—
—	—	—	—	—	—

Drainage				公園 Park & Green Sport	
污水下水道 Sewer System					
污水處理廠 Sanitary Wastewater Treatment Plants		污水幹線 Main Line	污水支線 Branch Line	處 Station	面積 (平方公尺 m ²)
處 Station	m ³ /日 m ³ /day	(公尺 M)	(公尺 M)		
—	—	1 100	600	2	11 510
—	—	220	120	1	2 460
—	—	4 286	3 106	13	428 473
—	—	36 515	—	2	10 700
—	—	36 515	—	5	201 751
—	—	—	—	8	173 972
—	—	3 910	7 090	13	89 728
—	—	—	—	10	153 054
—	—	1 200	2 800	9	106 085

Source :Public Works Bureau,Taichung County Government.

5-7、都市計畫區域內道路及公園綠地面積

Unit(長度：公尺、面積：平方公尺)

年底別及鄉鎮市區別 End of Year & Township/District	現有道路(以路面寬度在六公尺以上者為限)			
	合計 Total		瀝青路 Asphalt	
	長度 Length	面積 Area	長度 Length	面積 Area
八十三年底 End of 1994	778 194	11 988 284	760 124	11 868 084
八十四年底 End of 1995	1 004 813	15 097 273	984 293	14 940 235
八十五年底 End of 1996	1 039 450	15 481 230	1 017 623	15 313 581
八十六年底 End of 1997	1 063 456	15 949 745	1 041 122	15 779 696
八十七年底 End of 1998	1 096 245	16 349 741	1 073 872	16 178 592
八十八年底 End of 1999	1 105 075	16 800 255	1 100 124	16 756 321
八十九年底 End of 2000	1 104 765	16 798 755	1 100 124	16 756 321
九十年年底 End of 2001	1 186 624	17 874 023	1 153 445	17 256 152
九十一年底 End of 2002	1 288 887	19 242 682	1 254 938	18 616 737
九十二年底 End of 2003	1 293 545	19 282 053	1 259 596	18 656 108
豐原市 Fongyuan City	112 031	2 040 971	81 002	1 436 000
大里市 Dali City	19 274	121 406	19 274	121 406
太平市 Taiping City	151 890	1 825 180	151 890	1 825 180
東勢鎮 Dongshih Township	26 009	286 400	26 009	286 400
大甲鎮 Dajia Township	58 878	930 226	58 878	930 226
清水鎮 Cingshuei Township	44 520	737 560	44 520	737 560
沙鹿鎮 Shalu Township	391 014	5 925 826	391 014	5 925 826
梧棲鎮 Wuci Township	106 755	2 022 280	106 755	2 022 280
后里鄉 Houli Township	29 236	395 034	29 236	395 034
神岡鄉 Shengang Township	45 213	577 555	44 443	569 481
潭子鄉 Tanzih Township	26 298	689 766	26 298	689 766
大雅鄉 Daya Township	29 338	436 885	29 338	436 885
新社鄉 Sinshe Township	11 933	152 105	11 933	152 105
石岡鄉 Shihgang Township	12 200	101 200	11 000	94 000
外埔鄉 Waipu Township	6 790	80 240	6 790	80 240
大安鄉 Da-an Township	9 890	106 150	9 890	106 150
烏日鄉 Wurih Township	57 114	1 174 450	57 114	1 174 450
大肚鄉 Dadu Township	52 620	556 823	51 670	551 123
龍井鄉 Longjing Township	56 075	558 623	56 075	558 623
霧峰鄉 Wufong Township	31 257	478 888	31 257	478 888
和平鄉 Heping Township	15 210	84 485	15 210	84 485

資料來源：本府工務局2354-01-03-2報表。

5 - 7、The Road & Park of Urban Planned Districts

Unit{Length : m、Area : m²}

Road (Road Width Over 6 M)						已完成公園綠地面積 Park Area
水泥混凝土路 Cement Concrete		碎石路 Gravel		砂土路 Sand		
長度 Length	面積 Area	長度 Length	面積 Area	長度 Length	面積 Area	
12 310	74 783	5 760	45 417	—	—	156 489
12 420	75 663	6 140	48 447	1 960	32 928	192 036
12 857	79 623	6 750	53 018	2 220	35 008	197 526
13 054	80 523	7 060	54 518	2 220	35 008	223 625
13 093	81 623	7 060	54 518	2 220	35 008	319 655
2 441	8 660	1 080	9 574	1 430	25 700	413 941
2 441	8 660	770	8 074	1 430	25 700	—
33 179	617 871	—	—	—	—	—
33 179	617 871	770	8 074	—	—	—
33 179	617 871	770	8 074	—	—	—
31 029	604 971	—	—	—	—	—
—	—	—	—	—	—	—
—	—	—	—	—	—	—
—	—	—	—	—	—	—
—	—	—	—	—	—	—
—	—	770	8 074	—	—	—
—	—	—	—	—	—	—
—	—	—	—	—	—	—
—	—	—	—	—	—	—
—	—	—	—	—	—	—
1 200	7 200	—	—	—	—	—
—	—	—	—	—	—	—
—	—	—	—	—	—	—
950	5 700	—	—	—	—	—
—	—	—	—	—	—	—
—	—	—	—	—	—	—
—	—	—	—	—	—	—

Source :Public Works Bureau,Taichung County Government.

5-8、房屋建築面積—總樓地板面積

單位：平方公尺

年(月)別 Year (Month)		都市計畫區域及土地使用分區別 By Urban Planning District and Use of Land				
		合計 Total	都市計畫區域內 Within district		都市計畫區域外 Beyond District	
			住宅 Residential District	非住宅 Nonresidential District	住宅 Residential District	非住宅 Nonresidential District
八十三年	1994	4 592 451	2 577 613	1 425 539	346 203	243 096
八十四年	1995	4 289 943	2 262 537	1 000 817	599 939	426 650
八十五年	1996	3 450 102	1 827 917	915 788	258 372	448 025
八十六年	1997	2 636 712	1 088 085	970 364	199 227	379 036
八十七年	1998	2 846 971	1 216 000	1 127 235	163 825	339 911
八十八年	1999	2 581 281	1 531 326	1 003 718	21 775	24 462
八十九年	2000	1 665 089	671 200	993 889	—	—
九十年	2001	2 839 414	1 297 820	1 541 594	—	—
九十一年	2002	686 036	204 950	470 640	9 414	1 032
九十二年	2003	1 341 784	656 176	538 555	147 053	—
一月	Jan.	74 463	20 479	52 649	1 335	—
二月	Feb.	71 022	38 897	26 266	5 859	—
三月	Mar.	159 517	80 960	47 526	31 031	—
四月	Apr.	102 092	44 105	40 120	17 867	—
五月	May	128 344	65 494	54 007	8 843	—
六月	June	144 775	91 878	38 283	14 614	—
七月	July	96 907	52 907	37 209	6 791	—
八月	Aug.	127 901	37 427	69 201	21 273	—
九月	Sep.	107 546	37 366	64 397	5 783	—
十月	Oct.	129 085	74 220	47 227	7 638	—
十一月	Nov.	102 447	65 006	29 816	7 625	—
十二月	Dec.	97 685	47 437	31 854	18 394	—

資料來源：本府建設局2355-00-01-2報表。

5 - 8、Total Floor Area of House Constructed Area

Unit : m²

按構造別區分 By Material							
合計 Total	鋼骨鋼筋 混凝土 S.R.C.	鋼筋 混凝土 R.C.	鋼架 構造 Steel Scaffolded Concrete	木構造 Wooden Structure	加強 磚造 Reinforced Brick Structure	磚石 構造 Brick (Stone) Structure	其他 Others
4 592 451	152 112	4 213 738	110 244	1 584	114 419	354	—
4 289 943	146 229	3 998 691	72 754	5 349	66 824	96	—
3 450 102	262 162	3 024 647	81 775	1 470	80 026	—	22
2 636 712	269 425	2 271 140	38 922	3 643	49 872	2 484	1 226
2 846 971	420 610	2 352 422	38 141	384	35 354	—	60
2 581 281	94 979	2 464 468	9 663	7 232	6 509	—	4 130
1 665 089	230 238	1 409 132	11 237	675	10 988	—	2 819
2 839 414	504 419	2 304 969	21 834	555	7 637	—	—
686 036	192 750	482 373	4 254	247	2 781	—	3 630
1 341 784	226 792	1 108 084	2 724	1 045	3 086	—	53
74 463	26 570	47 605	185	—	103	—	—
71 022	4 382	66 640	—	—	—	—	—
159 517	8 635	150 398	293	138	—	—	53
102 092	24 314	77 568	210	—	—	—	—
128 344	27 824	100 283	—	—	237	—	—
144 775	17 570	125 066	67	907	1 165	—	—
96 907	8 713	86 935	1 259	—	—	—	—
127 901	27 442	100 231	78	—	150	—	—
107 546	19 506	86 915	197	—	928	—	—
129 085	36 520	92 473	—	—	92	—	—
102 447	11 082	90 753	435	—	177	—	—
97 685	14 234	83 217	—	—	234	—	—

Source :Economic Affairs Bureau,Taichung County Government.

5-9、國民住宅興建概況

金額：千元、戶數：戶

計畫年度 Planning Year	總計 Grand Total		政府直接興建 Government Direct Building	
	戶數 Units	金額 Cost	戶數 Units	土地及工程金額 Loans
	七十九年度 1990	597	760 569	270
八十年度 1991	4 072	6 478 628	—	—
八十一年度 1992	617	1 360 336	520	1 235 586
八十二年度 1993	1 278	2 064 625	144	657 630
八十三年度 1994	1 434	3 792 429	—	—
八十四年度 1995	889	2 278 400	406	1 373 423
八十五年度 1996	508	627 623	—	3 339
八十六年度 1997	964	1 665 200	—	—
八十七年度 1998	795	1 061 282	—	—
八十八年度 1999	1 107	344 048	220	—
八十九年度 2000	5	5 208	—	—
九十年度 2001	15	...	—	—
九十一年度 2002	—	—	—	—
九十二年度 2003	4	...	—	—

資料來源：內政部營建署。

說明：以各年12月底為統計時間。

5 - 9、Public Housing Construction

Cost : NT\$1000

貸款人民自建 Subsidized Housing		獎勵投資興建 The Project on Encouraging Investment and Construction	
戶數 Units	貸款金額 Loans	戶數 Units	貸款金額 Loans
29	20 784	298	324 900
76	39 178	3 996	6 439 450
18	14 150	79	110 600
33	35 760	1 101	1 371 235
42	54 990	1 392	3 737 439
20	26 830	463	878 147
16	17 204	492	607 080
20	20 040	944	1 645 160
13	19 362	782	1 041 920
14	18 346	873	325 702
5	5 208	—	—
15	...	—	—
—	—	—	—
4	...	—	—

Source :Construction and Planning Agency,Ministry of the Interior.

5-10、輔助人民貸款自購住宅

計畫年度	核配戶數(戶)	核定戶數(戶)
Planning Year	No. of Issued Household	Units Approved
總計 Grand Total	9122	10217
七十九年度 1990	900	515
八十年度 1991	120	165
八十一年度 1992	500	1449
八十二年度 1993	350	1463
八十三年度 1994	1762	1478
八十四年度 1995	640	776
八十五年度 1996	1310	1310
八十六年度 1997	1306	1289
八十七年度 1998	670	670
八十八年度 1999	702	702
八十九年度 2000	244	244
九十年度 2001	442	120
九十一年度 2002	176	36
九十二年度 2003	—	—

資料來源：內政部營建署。

說明：以各年12月底為統計時間。

5 - 10、Government Loans for Purchasing House

簽定貸款戶數(戶)	撥付補貼利息金額(元)	累積撥付補貼利息金額(元)
Contracts Concluded	Appropriation for Subsidies of Interest(Occurrence Year, NT\$)	Cumulative Appropriation for Subsidies of Interest (NT\$)
4975	160 818 0855	—
73	1667	1667
40	125 6548	125 8215
842	568 5172	694 3387
809	3 135 4080	3 829 7467
1063	7 395 5990	11 225 3457
459	12 496 3232	23 721 6689
761	15 648 1913	39 369 8602
448	17 840 9436	57 210 8038
181	20 127 1351	77 337 9389
245	20 148 1466	97 486 0855
51	28 870 0000	126 356 0855
3	15 172 0000	141 528 0855
—	10 770 0000	152 298 0855
—	8 520 0000	—

Source :Construction and Planning Agency,Ministry of the Interior.

5 - 11 、都市計畫公共設施用地面積

單位：公頃

年底別	總計	道路	公園	綠地	廣場	兒童遊樂區	停車場	加油站	市場	學校	
End of Year	Grand total	Road	Park	Green Area	Square	Play Ground	Car Park	Gas Station	Market	School	
八十三年底	End of 1994	10 333.03	2 285.13	345.04	123.29	31.32	55.63	28.83	5.61	60.60	627.41
八十四年底	End of 1995	10 383.87	2 331.61	344.85	122.59	31.32	54.72	29.04	5.61	60.86	623.96
八十五年底	End of 1996	10 388.88	2 331.68	344.85	122.59	31.32	54.72	29.04	5.61	61.27	623.97
八十六年底	End of 1997	5 285.87	2 393.58	340.61	131.32	31.01	59.22	35.37	5.80	60.39	636.69
八十七年底	End of 1998	5 360.39	2 456.21	353.93	148.21	30.86	59.40	37.07	5.03	60.32	642.54
八十八年底	End of 1999	5 461.90	2 487.67	355.58	148.82	31.44	61.41	39.53	4.89	59.99	651.04
八十九年底	End of 2000	4 869.79	2 549.69	362.52	148.34	33.22	50.91	37.31	5.35	59.99	646.88
九十年底	End of 2001	4 878.38	2 556.20	362.52	148.34	34.12	51.02	37.35	5.15	59.95	651.43
九十一年底	End of 2002	5 086.58	2 659.48	395.68	159.17	37.89	49.44	42.74	5.11	59.89	664.82

資料來源：本府建設局2359-04-03-2報表。

5 - 11 、Area of Public Facility Land of Urban Planning

Units:Hectare

社教機構	醫療衛生機構	機關用地	墓地	變電所	郵政電信用地	體育場	民用航空用地	溝渠沙道用地	港埠用地	環保設施用地	人行步道	機場用地	河道	鐵路	其他用地
Social Educational Organization	Health Services	Administrative Authorities	Cemetery	Power Substation	Post Telecom	Athletic Complex	Civil Air Terminal	Drainage Channel	Harbor	Environmental Protection	Pedestrian mall	Civil Air Terminal	Drainage Channel	Railway	Other
—	—	208.48	50.67	23.19	—	67.91	—	—	5 069.31	—	6.16	—	—	320.20	1 024.25
—	—	204.96	50.67	23.19	—	67.91	—	—	5 069.31	—	6.16	—	—	318.54	1 038.57
—	—	199.30	50.67	23.19	—	67.91	—	—	5 069.31	—	6.16	—	—	318.18	1 049.11
0.64	—	185.22	50.67	27.79	—	80.57	—	—	—	—	6.16	—	—	308.00	932.83
0.64	—	186.79	109.27	26.90	—	82.99	—	—	—	—	6.16	—	—	325.99	828.08
0.64	—	184.15	109.27	26.90	—	82.99	—	—	—	—	6.16	—	—	325.99	885.43
0.64	—	185.90	50.67	7.67	7.91	85.73	—	66.97	3.17	—	6.16	—	—	—	228.18
0.64	—	185.58	50.67	7.84	7.74	85.73	—	0.55	—	4.78	6.16	—	66.97	326.42	229.22
0.64	—	178.87	47.56	8.61	7.74	90.28	—	122.99	—	17.62	6.16	—	66.97	354.95	109.97

Source :Economic Affairs Bureau,Taichung County Government.

5 - 11、都市計畫公共設施用地面積(續)

單位：公頃

年底別及 End of Year	總 計	道 路	公 園	綠 地	廣 場	兒童 遊樂區	停 車場	加 油站	市 場	學 校
都市計畫區(鄉鎮市區)別	Grand total	Road	Park	Green Area	Square	Play Ground	Car Park	Gas Station	Market	School
九十二年底 End of 2003	5 992.64	2 881.18	370.50	164.66	41.63	57.17	42.57	13.17	58.13	648.45
豐原市	456.39	202.03	47.05	22.27	4.13	—	3.21	0.57	9.05	65.37
豐原交流道特定區	231.99	126.75	6.12	3.00	1.11	—	—	0.17	1.26	16.04
東勢鎮	157.12	62.02	25.49	4.30	0.30	2.60	2.31	0.20	1.98	29.39
大甲鎮	160.55	86.26	6.42	1.86	—	1.59	1.13	0.27	2.15	25.71
大甲(日南地區)	64.12	38.19	4.37	0.23	—	1.28	0.16	0.47	0.47	6.00
后里鄉	142.21	60.78	6.74	2.05	—	2.54	1.25	0.14	1.84	20.63
神岡鄉	59.55	35.60	3.35	0.30	1.22	—	—	0.23	0.61	6.60
潭子鄉	112.73	68.96	3.29	0.24	0.87	1.04	1.34	0.11	1.84	17.41
大雅鄉	94.03	53.59	3.12	0.73	—	3.16	1.12	0.26	0.96	22.49
新社鄉	30.10	10.78	—	0.20	0.74	0.40	0.38	0.17	0.26	16.55
石岡水壩特定區	68.66	32.55	7.93	8.41	—	0.97	1.27	0.25	0.62	3.28
外埔鄉	20.88	9.08	—	—	—	0.42	0.18	0.13	0.21	7.34
大安鄉	18.30	10.55	0.37	0.01	0.15	1.01	1.31	0.16	0.55	2.37
烏日鄉	351.74	169.53	14.62	2.94	1.00	7.96	7.00	0.21	1.27	26.51
大肚鄉	144.77	56.27	7.29	3.65	—	3.15	1.32	0.12	1.19	18.41
霧峰鄉	153.23	50.39	7.58	4.54	—	1.28	1.70	0.14	0.69	18.70
太平市	46.56	32.60	0.40	0.08	—	1.21	0.38	0.12	0.65	5.88
太平(中光地區)	77.42	47.31	11.18	1.90	—	3.03	0.67	0.06	1.08	9.17
太平(新光地區)	237.14	125.98	12.46	1.69	0.92	6.16	1.94	0.24	1.86	23.21
大里市	206.35	120.75	16.97	3.94	1.74	7.60	2.60	0.32	1.59	33.43
大里(塗城)	104.01	69.06	6.57	0.65	0.30	3.40	0.65	0.17	1.69	18.10
梨山風景特定區	25.94	13.50	1.05	—	—	—	0.88	0.12	0.12	1.08
梨山新佳陽風景區	2.46	2.08	—	0.01	—	—	—	—	0.03	0.28
梨山松茂風景區	3.25	—	—	—	—	—	2.38	—	—	0.18
梨山環山風景區	2.81	1.74	—	0.05	—	—	—	—	0.06	0.66
台中港特定區	2 642.69	1 272.02	162.06	94.65	18.86	6.44	5.71	7.99	25.21	236.00
王田交流道特定區	292.29	100.51	6.64	6.97	3.01	1.00	0.18	0.42	0.78	12.56
谷關風景特定區	20.44	9.47	3.58	—	—	—	1.55	0.13	0.12	0.60
鐵砧山風景特定區	24.30	4.94	4.60	—	0.37	—	1.96	—	—	—
大里(草湖)	40.61	7.90	1.25	—	6.91	0.93	—	—	—	4.50

5 - 11、Area of Public Facility Land of Urban Planning(Cont.)

Units:Hectare

社教 機構	醫療衛 生機構	機關 用地	墓 地	變 電所	郵政電 信用地	體 育場	民用航 空用地	溝渠沙 道用地	港埠 用地	環保設 施用地	人行 步道	機場 用地	河 道	鐵 路	其他 用地
Social Educational Organiza tion	Health Services	Adminstra tive Authorities	Cemetery	Power Substation	Post Telecom	Athletic Complex	Civil Air Terminal	Drainage Channel	Harbor	Environmen tal Protection	Pedestrian mall	Civil Air Terminal	Drainage Channel	Railway	Other
6.70	2.02	168.12	105.29	24.83	7.62	90.97	—	451.79	—	35.42	5.12	—	177.78	344.03	295.48
—	—	35.70	6.56	0.43	—	—	—	—	—	—	—	—	26.34	33.69	—
—	—	2.02	14.05	—	—	—	—	—	—	—	0.03	—	—	7.42	54.02
—	—	13.66	4.09	0.17	0.66	2.70	—	—	—	—	—	—	1.21	3.77	2.27
—	—	11.78	5.86	0.14	—	4.88	—	—	—	—	—	—	—	12.36	0.14
—	—	0.99	2.31	—	0.05	—	—	0.55	—	—	—	—	—	9.05	—
—	—	1.71	—	—	—	—	—	—	—	—	2.29	—	—	6.58	35.66
—	—	3.04	—	0.30	—	—	—	—	—	—	—	—	—	7.84	0.46
—	—	1.62	—	0.11	—	2.64	—	—	—	—	0.81	—	—	12.45	—
—	—	2.56	—	0.51	—	—	—	—	—	0.38	—	—	—	—	5.16
—	—	0.22	—	0.17	0.23	—	—	—	—	—	—	—	—	—	—
—	—	2.28	—	—	0.10	—	—	—	—	2.09	0.48	—	—	—	8.43
—	—	1.44	—	—	0.06	—	—	2.02	—	—	—	—	—	—	—
—	—	0.95	—	—	0.07	—	—	—	—	—	—	—	—	—	0.80
0.35	0.37	11.62	—	0.74	0.14	11.14	—	—	—	11.05	—	—	42.64	40.43	2.22
0.20	—	3.73	2.16	—	—	3.00	—	—	—	—	—	—	—	43.28	1.00
5.80	—	15.35	—	0.36	1.05	1.09	—	—	—	0.60	—	—	36.97	—	7.00
—	—	1.03	—	—	—	2.70	—	—	—	—	1.51	—	—	—	—
—	—	1.08	1.60	—	—	—	—	—	—	0.35	—	—	—	—	—
—	—	2.60	—	0.28	—	5.59	—	—	—	2.71	—	—	51.50	—	—
—	—	2.39	—	0.01	—	6.59	—	8.42	—	—	—	—	—	—	—
0.35	—	2.53	—	—	—	—	—	0.02	—	0.52	—	—	—	—	—
—	—	2.67	0.34	—	—	—	—	—	—	—	—	—	—	—	6.18
—	—	0.06	—	—	—	—	—	—	—	—	—	—	—	—	—
—	—	0.03	0.66	—	—	—	—	—	—	—	—	—	—	—	—
—	—	0.07	—	—	—	—	—	—	—	0.17	—	—	—	0.06	—
—	1.65	42.51	57.73	20.29	5.26	50.64	—	440.78	—	14.15	—	—	—	119.27	61.47
—	—	1.51	—	0.79	—	—	—	—	—	1.79	—	—	—	47.77	108.36
—	—	2.79	—	0.53	—	—	—	—	—	1.61	—	—	—	0.06	—
—	—	0.19	9.93	—	—	—	—	—	—	—	—	—	—	—	2.31
—	—	—	—	—	—	—	—	—	—	—	—	—	19.12	—	—

5-12、自來水供水普及率

年底別及鄉鎮市 End of Year & District	人口數(人)	
	行政區域人口數(A)	供水區域人口數
	Total Population	Population in Served Area
八十三年底 End of 1994	1 379 949	1 319 013
八十四年底 End of 1995	1 404 729	1 345 269
八十五年底 End of 1996	1 427 378	1 368 381
八十六年底 End of 1997	1 447 761	1 394 323
八十七年底 End of 1998	1 467 579	1 420 529
八十八年底 End of 1999	1 490 957	1 421 484
八十九年底 End of 2000	1 494 308	1 421 973
九十年年底 End of 2001	1 502 274	1 430 278
九十一年底 End of 2002	1 511 789	1 439 183
九十二年底 End of 2003	1 520 376	1 446 003
豐原市 Fongyuan City	162 828	156 020
大里市 Dali City	181 308	171 432
太平市 Taiping City	169 969	162 937
東勢鎮 Dongshih Township	56 762	56 762
大甲鎮 Dajia Township	79 303	72 972
清水鎮 Cingshuei Township	85 560	85 560
沙鹿鎮 Shalu Township	74 353	72 946
梧棲鎮 Wuci Township	51 810	51 810
后里鄉 Houli Township	55 674	55 674
神岡鄉 Shengang Township	63 624	61 444
潭子鄉 Tanzih Township	94 220	87 801
大雅鄉 Daya Township	84 297	82 617
新社鄉 Sinshe Township	26 565	24 823
石岡鄉 Shihgang Township	15 457	15 430
外埔鄉 Waipu Township	31 389	29 293
大安鄉 Da-an Township	21 289	12 891
烏日鄉 Wurih Township	65 413	64 353
大肚鄉 Dadu Township	55 180	55 180
龍井鄉 Longjing Township	68 878	68 878
霧峰鄉 Wufong Township	65 188	50 808
和平鄉 Heping Township	11 309	6 372

資料來源：省自來水公司第四區管理處會計室。

5 - 12、Water Supply Rate of Polpulation Served

Population(Person)	普及率 Population served
實際供水人口數(B)	B/Ax100(%)
No. of Subscribers in Served Area	[%]
1 105 403	80.10
1 139 464	81.12
1 165 760	81.67
1 191 229	82.28
1 217 861	82.98
1 277 977	85.72
1 230 391	82.34
1 279 115	85.15
1 264 651	83.65
1 279 115	84.13
154 135	94.66
168 741	93.07
160 423	94.38
44 518	78.43
67 257	84.81
58 439	68.30
61 845	83.18
46 180	89.13
47 162	84.71
60 962	95.82
74 321	78.88
80 326	95.29
17 168	64.63
8 573	55.46
20 992	66.88
3 011	14.14
54 430	83.21
41 319	74.88
60 627	88.02
47 548	72.94
1 138	10.06

Source : Taiwan Water Supply Corporation.

5 - 13、現有灌溉及排水面積

單位：公頃

年底別	合計	灌溉Irrigation					
		計	兩期作田	單期作田	輪作田	旱田	
		Grand Total	Double-Cropped	Single-Cropped	Rotation Cropped Field	Upland Field(Other)	
八十三年底	End of 1994	27 045	27 045	26 985	60	—	—
八十四年底	End of 1995	26 874	26 874	26 812	62	—	—
八十五年底	End of 1996	26 598	26 598	26 536	62	—	—
八十六年底	End of 1997	26 684	26 684	26 623	61	—	—
八十七年底	End of 1998	26 342	26 342	26 281	61	—	—
八十八年底	End of 1999	26 350	1 430	1 430	—	—	—
八十九年底	End of 2000	26 348	24 504	22 581	—	—	—
九十年底	End of 2001	26 348	29 235	26 490	—	—	—
九十一年底	End of 2002	25 932	1 430	1 430	—	—	—
九十二年底	End of 2003	25 934	1 430	1 430	—	—	—

資料來源：行政院農業委員會。

5 - 13、Irrigation & Drainage Facilities

Unit : Hectare

灌排兼用Irrigation & Drainage					排水Drainage		
計	兩期作田	單期作田	輪作田	旱田	計	水田	旱田
Total	Double-Cropped	Single-Cropped	Rotation Cropped Field	Upland Field(Other)	Total	Paddy Field	Upland Field
—	—	—	—	—	—	—	—
—	—	—	—	—	—	—	—
—	—	—	—	—	—	—	—
—	—	—	—	—	—	—	—
—	—	—	—	—	—	—	—
24 920	23 766	95	1 059	—	—	—	—
24 918	20 782	123	—	4 013	—	—	—
24 918	20 782	123	—	4 013	—	—	—
24 502	22 579	39	1 083	801	—	—	—
24 504	22 581	39	1 083	801	—	—	—

Source : Council of Agriculture, Executive Yuan.

5 - 14 、 防洪工程實施

年(度)別及 河流別 Year & River		堤防 (公尺) Levee (m)			護岸 (公尺) Revetment (m)		
		新 建	歲 修	加 高 加 強	新 建	歲 修	加 高 加 強
		Newly Constructed	Repaired	Intensive & Inbuilt	Newly Constructed	Repaired	Intensive & Inbuilt
八 十 三 年	1994	1 073	385	—	385	4 369	—
八 十 四 年	1995	615	191	—	162	1 904	—
八 十 五 年	1996	4 041	—	—	773	225	—
八 十 六 年	1997	1 867	—	—	2 269	—	—
八 十 七 年	1998	5 490	—	—	3 646	—	—
八 十 八 年	1999	5 073	—	—	1 758	—	83
八 十 九 年	2000	800	—	—	2 534	65	—
九 十 年	2001	—	—	—	879	—	—
九 十 一 年	2002	3 824	—	—	1 711	—	—
九 十 二 年	2003	—	—	—	704	—	1 815
烏 石 坑 溪		—	—	—	—	—	—
大甲溪		—	—	—	—	—	—
沙蓮溪		—	—	—	—	—	1 815
中崙溪		—	—	—	405	—	—
石角溪		—	—	—	—	—	—
食水料溪		—	—	—	—	—	—
烏溪		—	—	—	—	—	—
旱溪		—	—	—	—	—	—
頭汴坑溪		—	—	—	122	—	—
仔 溪		—	—	—	—	—	—
草湖溪		—	—	—	—	—	—
乾溪		—	—	—	97	—	—
筏仔溪		—	—	—	—	—	—
北溝坑溪		—	—	—	80	—	—
烏牛欄溪		—	—	—	—	—	—
溫 寮 溪		—	—	—	—	—	—

資料來源：本府工務局2354-06-01-2報表。

5 - 14 、 Flood control Works

制水門 (座) Spur Dike (Set)			其他Other (m)		
新 建	歲 修	加 高 加 強	新 建	歲 修	加 高 加 強
Newly Constructed	Repaired	Intensive & Inbuilt	Newly Constructed	Repaired	Intensive & Inbuilt
—	—	—	—	—	—
—	—	—	—	—	—
—	—	—	—	—	—
—	—	—	159	5 235	1 170
—	—	—	198	1 592	—
—	—	—	—	7 345	232
—	—	—	3	8	—
—	—	—	6	3	4
—	—	—	6	4	—
—	—	—	12	1	14
—	—	—	—	—	—
—	—	—	4	—	—
—	—	—	4	1	14
—	—	—	3	—	—
—	—	—	—	—	—
—	—	—	—	—	—
—	—	—	—	—	—
—	—	—	—	—	—
—	—	—	1	—	—
—	—	—	—	—	—
—	—	—	—	—	—
—	—	—	—	—	—
—	—	—	—	—	—
—	—	—	—	—	—
—	—	—	—	—	—
—	—	—	—	—	—
—	—	—	—	—	—
—	—	—	—	—	—

Source :Public Works Bureau,Taichung County Government.

陸、金融財稅

6-1、金融機構分佈

單位：家

年底別 及鄉鎮市區別	總 計	本國銀行	外 國 銀 行	信託投資	信 合 社	農信部
End of Year & Township/District	Total	Domestic Banks	Local Branches of Foreign Banks	Investment and Trust Companies	Credit Cooper- atives	Credit Dept. of Farmer's Associations
八十四年底 End of 1995	184	85	—	—	7	88
八十五年底 End of 1996	197	90	—	1	7	94
八十六年底 End of 1997	207	97	—	1	7	97
八十七年底 End of 1998	217	107	—	—	7	98
八十八年底 End of 1999	230	119	—	—	7	98
八十九年底 End of 2000	239	128	—	—	6	98
九 十年底 End of 2001	242	136	—	—	7	92
九十一年底 End of 2002	241	141	—	—	7	87
九十二年底 End of 2003	250	149	—	—	7	87
豐原市 Fongyuan City	51	39	—	—	7	—
大里市 Dali City	31	22	—	—	—	9
太平市 Taiping City	22	15	—	—	—	7
東勢鎮 Dongshih Township	7	4	—	—	—	3
大甲鎮 Dajia Township	16	10	—	—	—	6
清水鎮 Cingshuei Township	9	6	—	—	—	3
沙鹿鎮 Shalu Township	20	14	—	—	—	5
梧棲鎮 Wuci Township	11	4	—	—	—	6
后里鄉 Houli Township	5	1	—	—	—	4
神岡鄉 Shengang Township	4	4	—	—	—	—
潭子鄉 Tanzih Township	11	6	—	—	—	5
大雅鄉 Daya Township	17	12	—	—	—	5
新社鄉 Sinshe Township	3	—	—	—	—	3
石岡鄉 Shihgang Township	2	—	—	—	—	2
外埔鄉 Waipu Township	4	1	—	—	—	3
大安鄉 Da-an Township	3	—	—	—	—	3
烏日鄉 Wurih Township	9	5	—	—	—	4
大肚鄉 Dadu Township	7	2	—	—	—	5
龍井鄉 Longjing Township	6	1	—	—	—	5
霧峰鄉 Wufong Township	9	3	—	—	—	6
和平鄉 Heping Township	3	—	—	—	—	3

資料來源：中央銀行(Source: Central Bank)。

說明：1.總機構算一單位，分行(局、庫、社、部、公司)等分支機構算一單位，其餘分支單位不納入統計。

2.中央銀行、中央存款保險公司及信用卡公司不納入統計。

VI、Finance, Banking

6 - 1、Distribution of Principal Banks

Unit : Number

漁 信 部	票券金融	證 券 金 融	本國壽險	本 國 產 險 Domesuc Property & Casualty Isurance	外國壽險	外 國 產 險 Foreign Property & Casualty Isurance	再 保 險	金融控股
Credit Dept. of Fishermen's Associations	Bills Finance Companies	Securities Finance Companies	Domestic Life Isurance Companies	Property & Casualty Isurance	Foreign Life Isurance Companies	Property & Casualty Isurance	Reinsurance Companies	Financial Holding Companies
—	—	2	2	—	—	—	—	—
—	—	—	2	3	—	—	—	—
—	—	—	2	3	—	—	—	—
—	—	—	2	3	—	—	—	—
—	—	—	3	3	—	—	—	—
—	—	—	3	4	—	—	—	—
—	—	—	3	4	—	—	—	—
—	—	—	3	3	—	—	—	—
—	—	—	3	4	—	—	—	—
—	—	—	3	2	—	—	—	—
—	—	—	—	—	—	—	—	—
—	—	—	—	—	—	—	—	—
—	—	—	—	—	—	—	—	—
—	—	—	—	—	—	—	—	—
—	—	—	—	—	—	—	—	—
—	—	—	—	—	—	—	—	—
—	—	—	—	—	—	—	—	—
—	—	—	—	—	—	—	—	—
—	—	—	—	—	—	—	—	—
—	—	—	—	—	—	—	—	—
—	—	—	—	—	—	—	—	—
—	—	—	—	—	—	—	—	—

3.本國銀行及本國人壽保險公司部分不包括郵匯局之分支單位。

4.產物保險合作社納入本國產物保險公司計算。

5.外國銀行、外國人壽保險公司、外國產物保險公司及外國銀行駐台代表人辦事處之總機構不納入統計。

6-2、金融機構存放款餘額(1.存款)

新台幣:百萬元

行庫及月底別	總計	本國銀行
End of Year (Month)	Total	Domestic Banks
八十八年1999 六月底End of June	797 733	492 188
十二月底End of Dec.	844 771	524 998
八十九年2000 六月底End of June	859 633	536 848
十二月底End of Dec.	877 639	548 441
九十年2001 六月底End of June	900 449	562 941
十二月底End of Dec.	923 892	594 099
九十一年2002 六月底End of June	930 958	601 361
十二月底End of Dec.	951 318	631 471
九十二年2003 六月底End of June	957 846	637 548
十二月底End of Dec.	997 024	673 101

6-2、金融機構存放款餘額(2.放款)

行庫及月底別	總計	本國銀行
End of Year (Month)	Total	Domestic Banks
八十八年1999 六月底End of June	418 579	339 700
十二月底End of Dec.	424 494	346 303
八十九年2000 六月底End of June	426 684	350 676
十二月底End of Dec.	428 582	352 866
九十年2001 六月底End of June	413 623	340 282
十二月底End of Dec.	397 629	329 745
九十一年2002 六月底End of June	375 372	313 156
十二月底End of Dec.	368 081	310 805
九十二年2003 六月底End of June	361 209	306 444
十二月底End of Dec.	388 433	335 013

資料來源：財政部金融局統計室。

6 - 2、Deposits and Loans of Principal Financial Institutions(1.Deposits)

Unit : N.T. \$ 100 000 000

外國銀行在華分行	基層金融機構	信託投資公司	郵政儲金匯業局存款
Local Branches of Foreign Banks	Local Financial Institutions	Investment and Trust Companies	Postal Savings and Remittances Bureau
—	157 051	—	148 494
—	161 925	—	157 848
—	159 089	—	163 696
—	154 909	—	174 289
—	152 707	—	184 801
—	142 482	—	187 311
—	140 986	—	188 611
—	133 218	—	186 629
—	131 600	—	188 698
—	134 935	—	188 988

6 - 2、Deposits and Loans of Principal Financial Institutions(2. Loans)

外國銀行在華分行	基層金融機構	信託投資公司	郵政儲金匯業局存款
Local Branches of Foreign Banks	Local Financial Institutions	Investment and Trust Companies	Postal Savings and Remittances Bureau
—	78 879	—	—
—	78 191	—	—
—	76 008	—	—
—	75 716	—	—
—	73 341	—	—
—	67 884	—	—
—	62 216	—	—
—	57 276	—	—
—	54 765	—	—
—	53 420	—	—

Source: Statistics Office of Bureau of Monetary Affairs, Ministry of Finance

6-3、歲入預決算--按來源別分

1.預算

單位:新台幣仟元

年 度 別	總 計	稅課收入	工程受益費收入	罰款及賠償收入	規費收入	信託管理收入
Fiscal Year	Grand Total	Receipts from Taxes	Receipts from Charges on Benefits of Public Construction	Receipts from Fines and Indemnity	Receipts from Fees	Receipts from Trust Management
八十四年度 1995	22 578 337	8 502 061	—	234 423	996 542	—
八十五年度 1996	24 396 410	10 089 907	—	247 480	1 151 779	—
八十六年度 1997	26 795 179	9 719 944	—	277 602	1 132 037	—
八十七年度 1998	29 134 642	9 163 696	—	292 854	1 357 339	—
八十八年度 1999	29 747 713	10 222 606	—	302 764	1 505 672	2 500
八十九年度 2000	41 919 565	18 958 600	—	215 096	2 065 968	—
九 十年度 2001	49 645 788	14 258 092	—	691 520	831 300	—
九十一年度 2002	32 187 304	13 824 876	—	654 451	604 271	—
九十二年度 2003	33 106 470	13 071 579	—	762 056	544 824	—
九十三年度 2004	36 667 798	12 473 546	—	668 195	401 457	—

資料來源：本府主計室。

說明：89年已改為歷年制，其資料時間為88年下半年及89全年度

6 - 3、Budget and Settled Account of Revenues by Respires

1.Budget

Unit:NT\$1,000

財產收入	營業盈餘及事業收入	補助及協助收入	捐獻及贈與收入	除借收入	其他收入	移用以前年度歲計賸餘
Receipts from Property	Profits of Public Business & Enterprises	Subsidies	Receipts from Donations and Gifts	Receipts from Debt	Other Receipts	The Balance of Previous Years
1 004 700	—	9 359 176	—	1 499 338	139 139	842 958
1 195 700	—	10 137 941	—	1 397 443	176 160	—
504 900	5 700	12 977 181	—	1 998 390	179 425	—
1 504 900	136 309	14 214 173	53 153	2 099 643	212 575	100 000
204 900	—	15 639 519	3 000	1 738 000	128 752	—
507 800	—	19 962 986	4 983	—	204 132	—
505 700	—	31 021 080	1 823 773	—	514 323	—
109 200	26 620	16 504 218	46 783	—	416 885	—
120 506	11 320	17 837 372	22 321	—	736 492	—
29 600	10 000	22 265 068	74 655	—	745 277	—

Source :Accounting and Statistics Office,Taichung County Government.

6-3、歲入預決算--按來源別分(續)

2. 決算

單位: 新台幣仟元

年 度 別	總 計	稅課收入	工程受益費收入	罰款及賠償收入	規費收入	信託管理收入
Fiscal Year	Grand Total	Receipts from Taxes	Receipts from Charges on Benefits of Public Construction	Receipts from Fines and Indemnity	Receipts from Fees	Receipts from Trust Management
八十三年度 1994	21 763 268	8 908 004	—	326 382	600 188	—
八十四年度 1995	23 515 138	9 780 798	—	359 133	1 327 404	—
八十五年度 1996	26 536 433	9 947 744	—	364 886	1 298 962	—
八十六年度 1997	27 513 393	10 807 007	—	477 785	1 327 200	—
八十七年度 1998	24 647 190	10 259 906	—	568 618	1 312 815	2 500
八十八年度 1999	23 805 940	10 764 281	—	298 415	1 547 861	2 500
八十九年度 2000	31 170 883	17 845 361	—	386 101	1 629 380	—
九 十年度 2001	43 802 705	11 770 943	—	837 646	1 281 171	—
九十一年度 2002	29 717 685	13 081 595	—	896 007	675 615	—
九十二年度 2003	29 935 627	14 738 450	—	1 385 980	587 258	—

6 - 3、Budget and Settled Account of Revenues by Respires(Cont.)

2.Settled

Unit:NT\$1,000

財產收入	營業盈餘及事業收入	補助及協助收入	捐獻及贈與收入	賒借收入	其他收入	移用以前年度歲計賸餘
Receipts from Property	Profits of Public Business & Enterprises	Subsidies	Receipts from Donations and Gifts	Receipts from Debt	Other Receipts	The Balance of Previous Years
655 841	—	7 957 176	10 090	481 160	320 291	2 504 136
789 041	—	8 758 542	—	1 387 518	226 404	886 298
1 603 159	—	11 714 061	—	1 397 440	210 181	—
608 186	5 103	11 814 875	600	2 251 420	205 478	15 739
616 255	289 509	9 295 842	1 011	2 121 278	179 456	—
206 830	—	8 571 549	51 733	2 184 271	178 500	—
263 477	3 813	10 330 914	164 915	—	546 922	—
76 004	—	27 392 678	1 854 140	—	590 123	—
114 931	25 260	14 051 304	140 056	—	732 917	—
49 407	15 257	12 326 017	22 948	—	810 310	—

6-4、歲出預算－按政事別分

1.預算

單位: 新台幣仟元

年 度 別	總 計	政權行使支出	行政支出	民政支出	財務支出
Fiscal Year	Grand Total	Expenditure for Political Function	Administrative Expenditure	Civil Affairs Expenditure	Financial Expenditure
八十四年度 1995	22 578 337	127 953	216 395	1 206 168	516 815
八十五年度 1996	24 396 410	182 227	227 634	1 144 764	577 723
八十六年度 1997	26 795 179	216 439	245 234	1 251 247	613 127
八十七年度 1998	29 134 642	267 495	283 081	1 624 829	659 627
八十八年度 1999	29 747 713	421 358	289 989	1 815 145	665 914
八十九年度 2000	43 820 483	600 168	522 116	3 450 922	987 336
九 十年度 2001	50 566 829	430 538	386 451	2 595 858	592 834
九十一年度 2002	29 686 058	370 631	322 351	1 851 353	575 383
九十二年度 2003	33 628 071	429 425	357 372	1 891 888	488 455
九十三年度 2004	39 049 245	408 647	330 429	2 126 352	493 719

資料來源：本府主計室。

- 說明：1. 千元以下二位小數四捨五入故總數與細數間容或未能相符。
 2. 89年已改為歷年制，其資料時間為88年下半年及89全年度。
 3. 配合預算法修正，88年下半年及89年度起，歲出不包括債務還本。

6 - 4、Budget and Settled Account of Expenditures by Administrative Affairs

1. Budget

Unit:NT\$1,000

教育支出	文化支出	農業支出	工業支出	交通支出	其他經濟服務支出
Expenditure for Education	Expenditure for Culture	Expenditure for Agriculture	Expenditure for Industry	Expenditure for Communication	Other Economic Service
9 657 764	125 683	457 978	99 574	2 599 653	361 540
9 988 649	223 090	565 751	86 298	1 892 915	699 914
11 361 397	225 191	532 214	108 491	2 447 551	572 223
11 679 050	256 667	629 433	472 223	1 661 235	613 815
12 134 983	397 079	670 872	1 705 043	53 539	378 065
20 249 655	602 534	772 576	103 598	2 734 440	683 024
15 021 383	612 205	918 265	368 337	3 690 922	436 461
13 823 704	251 966	165 090	124 371	132 141	69 939
14 187 706	261 784	494 894	30 267	2 415 520	358 912
16 793 445	378 464	737 239	59 783	2 455 273	670 115

Source :Accounting and Statistics Office,Taichung County Government.

6-4、歲出預算—按政事別分(續一)

1.預算

單位:新台幣仟元

年 度 別	社會保險支出	社會救助支出	福利服務支出	國民就業支出	醫療保健支出	退休撫卹給付支出
Fiscal Year	Expenditure for Social Insurance	Expenditure for Social Relief	Expenditure for Beneficial Service	Expenditure for Employment Service	Expenditure for Public Health	Expenditure on Retirement and Pension
八十四年度 1995	858 885	8 970	841 452	—	287 842	—
八十五年度 1996	1 634 360	12 130	894 354	—	342 529	—
八十六年度 1997	1 855 253	9 530	1 072 075	—	353 085	—
八十七年度 1998	2 234 006	121 812	1 190 221	—	368 557	—
八十八年度 1999	299 366	113 700	963 101	—	374 525	1 713 165
八十九年度 2000	301 901	190 964	1 633 712	—	638 250	2 350 022
九 十年度 2001	289 381	13 501 158	2 012 924	—	440 552	1 778 599
九十一年度 2002	322 272	301 617	2 056 823	—	481 894	1 842 399
九十二年度 2003	316 247	261 319	2 026 475	—	499 552	2 190 552
九十三年度 2004	366 224	335 056	2 456 338	—	506 148	2 675 378

6 - 4、Budget and Settled Account of Expenditures by Administrative Affairs(Cont.1)

1.Budget

Unit:NT\$1,000

社區發展支出	環境保護支出	警政支出	債務還本支出	債務付息支出	協助支出	專案補助支出	平衡預算補助支出	第二預備金	其他支出
Community Development	Expenditure for Environmental Protection	Expenditure for Police Service	Expenditure for Sinking Fund	Expenditure for Interest Payment	Expenditure for Assistance	Expenditure for Transfers of Special Characters	Expenditure for Transfers of General Characters	Second Reserve Fund	Other Expenditure
2 001	720 529	1 908 186	555 814	109 597	—	1 234 097	10 000	50 000	621 441
3 010	715 796	2 131 714	890 900	149 004	—	1 277 000	10 000	50 000	696 648
1 524	416 031	2 088 908	982 703	174 535	—	1 340 000	10 000	50 000	868 421
2 980	705 916	2 159 330	1 449 513	276 448	—	1 400 000	10 000	50 000	1 018 404
1 545	714 239	2 232 064	1 919 534	322 976	—	1 400 000	—	60 000	1 101 511
1 000	967 114	4 116 411	—	692 999	—	400 000	—	90 000	1 731 741
1 000	1 516 880	3 106 504	—	1 017 208	—	—	—	60 000	1 773 789
—	1 577 853	3 153 637	—	890 310	—	—	—	50 000	1 322 324
1 000	1 269 274	3 274 200	—	1 058 550	—	—	—	50 000	1 764 679
1 000	854 908	3 656 956	—	716 110	—	734 120	—	60 270	2 233 271

6-4、歲出預算—按政事別分(續二)

2.決算

單位: 新台幣仟元

年 度 別	總 計	政權行使支出	行政支出	民政支出	財務支出
Fiscal Year	Grand Total	Expenditure for Political Function	Administrative Expenditure	Civil Affairs Expenditure	Financial Expenditure
八十三年度 1994	21 763 206	120 999	204 277	1 588 716	420 462
八十四年度 1995	23 515 138	128 419	198 031	1 137 000	442 889
八十五年度 1996	26 533 017	192 061	218 217	1 165 046	485 069
八十六年度 1997	27 513 393	222 702	229 814	1 195 495	525 967
八十七年度 1998	28 227 463	253 708	278 730	1 382 023	569 127
八十八年度 1999	28 929 250	406 173	289 453	1 365 762	582 762
八十九年度 2000	40 895 732	664 354	488 650	3 024 048	887 170
九 十年度 2001	49 894 713	252 733	347 736	2 548 206	548 840
九十一年度 2002	33 232 914	327 054	326 148	1 708 778	511 948
九十二年度 2003	33 533 517	566 256	338 979	1 741 568	420 810

6 - 4、Budget and Settled Account of Expenditures by Administrative Affairs(Cont.2)

2.Settled

Unit:NT\$1,000

教育支出	文化支出	農業支出	工業支出	交通支出	其他經濟服務支出	社會保險支出
Expenditure for Education	Expenditure for Culture	Expenditure for Agriculture	Expenditure for Industry	Expenditure for Communication	Other Economic Service	Expenditure for Social Insurance
9 023 151	151 189	497 572	158 696	2 290 545	557 122	660 547
9 414 887	242 298	500 385	110 473	2 752 735	211 804	733 064
10 119 900	315 298	554 911	130 809	4 102 477	425 131	1 316 191
11 005 048	233 969	569 480	147 326	2 754 026	383 889	1 498 299
11 128 393	399 484	576 852	269 148	1 975 699	715 437	1 815 760
11 471 220	410 320	519 780	153 154	2 467 579	263 115	1 324 203
18 996 447	569 703	700 386	156 900	3 727 561	833 820	311 155
15 561 112	572 688	1 062 141	307 654	4 587 283	468 705	287 514
14 209 084	497 069	595 520	478 453	3 029 512	347 424	321 370
14 541 452	869 956	542 249	142 690	2 931 564	545 042	327 389

6-4、歲出預算按政事別分(續完)

2.決算

單位:新台幣仟元

年 度 別	社會救助支出	福利服務支出	國民就業支出	醫療保健支出	社區發展支出
Fiscal Year	Expenditure for Social Relief	Expenditure for Beneficial Service	Expenditure for Employment Service	Expenditure for Public Health	Community Development
八十三年度 1994	28 129	607 245	—	268 312	1 366
八十四年度 1995	8 628	856 438	—	260 867	1 912
八十五年度 1996	8 200	928 196	—	298 801	2 830
八十六年度 1997	8 355	1 061 099	—	301 220	2 113
八十七年度 1998	89 442	935 147	—	317 435	2 454
八十八年度 1999	110 141	833 518	—	325 032	1 488
八十九年度 2000	171 372	1 169 149	—	567 062	1 638
九十年年度 2001	13 338 766	1 761 344	—	395 709	1 000
九十一年度 2002	204 187	2 148 312	—	519 366	—
九十二年度 2003	185 537	2 014 992	—	463 020	1 000

6 - 4、Budget and Settled Account of Expenditures by Administrative Affairs(Cont.End)

2.Settled

Unit:NT\$1,000

環境保護支出	警政支出	退休撫卹給付支出	債務還本支出	債務付息支出	協助支出	專案補助支出	平衡預算補助支出	第二預備金	其他支出
Expenditure for Environmental Protection	Expenditure for Police Service	Expenditure on Retirement and Pension	Expenditure for Sinking Fund	Expenditure for Interest Payment	Expend-iture for Assistance	Expenditure for Transfers of Special Characters	Expenditure for Transfers of General characters	Second Reserve Fund	Other Expenditure
819 744	1 951 479	—	57 625	510 486	—	1 096 995	—	—	748 551
1 125 372	2 171 965	—	469 580	62 354	—	1 594 076	—	—	1 091 964
911 554	2 263 638	—	816 148	135 987	—	1 477 000	—	—	665 553
513 354	2 365 511	—	923 847	153 258	—	2 442 000	—	—	976 621
966 775	2 467 243	—	1 392 235	296 482	—	1 400 000	—	—	995 889
1 185 703	2 645 683	—	1 817 824	383 068	—	1 399 978	—	—	973 294
1 206 169	3 584 744	1 551 422	—	691 217	—	338 485	—	—	1 254 283
1 569 757	2 957 490	1 189 475	—	976 998	—	—	—	—	1 159 575
1 746 043	3 055 532	1 337 881	—	706 885	—	—	—	—	1 162 346
1 255 699	3 382 854	1 497 373	—	444 835	—	—	—	—	1 320 252

6-5、歷年財政狀況

單位: 新台幣千元; %

年 度 別 Fiscal Year	融資調度需求			融資調度財源	
	Borrowing Scheduling Requirements	歲入歲出差短 Revenues & Expenditure	債務還本 Sinking Fund	Borrowing Scheduling Finance	除借收入 Borrowing
八十五年度 1996	816 148	—	816 148	1 397 440	1 397 440
八十六年度 1997	923 847	—	923 847	2 251 420	2 251 420
八十七年度 1998	4 848 370	3 456 135	1 392 235	2 121 278	2 121 278
八十八年度 1999	6 959 734	5 141 911	1 817 823	2 184 271	2 184 271
八十九年度 2000	12 772 538	9 812 782	2 959 756	5 383 343	5 383 343
九 十年度 2001	9 279 658	6 028 024	3 251 634	4 232 148	4 232 148
九十一年度 2002	5 936 809	3 546 208	2 390 601	1 494 544	1 494 544
九十二年度 2003	7 064 080	4 317 679	2 746 401	4 049 746	4 049 746

資料來源: 本府主計室。

6 - 5、Collection of Finance

Unit :NT \$ 1000;%

移用以前年度歲計賸餘 Surplus Previous Year	自有財源比率 Form have finance %	賦稅依存度 Taxes adhere degree	補助依存度 Complement adhere degree	債務未償餘額 Debt not repay remainder	占歲出 Occupy Budgetary Expenditures
	—	50.59	37.49	44.14	2 475 060
—	64.42	39.28	42.94	4 410 534	16.03
216 653	52.50	41.63	37.72	5 294 692	18.76
—	54.81	45.23	36.01	5 622 264	19.43
—	56.81	49.04	28.39	5 001 093	12.23
—	37.29	26.85	62.71	8 941 271	17.93
—	46.95	39.37	42.38	8 045 464	24.21
—	50.33	42.62	36.31	9 348 809	24.89

Source :Accounting and Statistics Office,Taichung County Government.

6 - 6、各項稅捐實徵數

單位：新台幣仟元

年 度 別 Fiscal Year	總計 Grand Total	國 稅		
		合計 Total	營利事業所得稅 Business Income Tax	綜合所得稅 Individual Income Tax
八十四年度 1995	43 697 120	23 023 575	5 267 817	4 371 495
八十五年度 1996	41 504 019	21 569 931	5 269 008	4 855 367
八十六年度 1997	41 947 853	21 888 594	5 375 632	4 942 430
八十七年度 1998	45 172 931	24 227 339	6 326 771	5 383 848
八十八年度 1999	44 382 202	23 982 431	6 521 779	5 307 443
年 度 別 Fiscal Year	總計 Grand Total	國 稅		
		合計 Total	營利事業所得稅 Business Income Tax	綜合所得稅 Individual Income Tax
八十九年度 2000	58 203 122	42 109 262	9 214 619	3 892 751
九 十年度 2001	36 535 058	26 119 312	7 500 038	3 316 971
九十一年度 2002	52 561 594	41 101 364	6 321 258	3 509 998
九十二年度 2003	57 591 456	45 499 645	7 833 863	1 373 898

資料來源：本縣稅捐稽徵處。

說明：1. 各稅目支實徵數，以報送稅務局審核後之資料，提供應用，以求完整。

2. 89年度以後省稅因精省，營業稅改國稅，印花稅及使用牌照稅改縣市稅。

6 - 6、The Actual Collection of Local Taxes

Unit :NT \$ 1000

National Taxes				省(國)稅 Provincial Taxes		
遺產及贈與稅 Estate Gift Tax	貨物稅 Commodity Tax	期貨交易稅 Futures Transactions Tax	證券交易稅 Securities Transactions Tax	合計 Total	營業稅 Business	印花稅 Stamp Tax
989 884	11 368 857	—	1 025 522	8 695 962	6 281 650	205 131
868 626	9 794 771	—	782 159	9 394 084	6 529 982	209 594
1 042 181	8 636 099	—	1 892 252	9 912 209	6 825 315	202 210
1 216 726	8 327 225	—	2 972 769	10 352 334	7 002 837	215 877
774 980	9 187 386	1 609	2 189 234	10 608 982	7 131 591	219 727
National Taxes				縣市稅 Municipal Taxes		
遺產及贈與稅 Estate Gift Tax	貨物稅 Commodity Tax	期貨交易稅 Futures Transactions Tax	證券交易稅 Securities Transactions Tax	營業稅 Business	合計 Total	
1 403 270	13 284 956	2 553	3 963 835	10 347 278	16 093 860	
701 136	6 838 232	65	1 639 433	6 123 437	10 415 746	
926 894	8 112 836	—	1 808 455	20 421 923	11 460 230	
1 325 783	8 652 230	—	1 592 042	24 721 829	12 091 811	

Source :Revenue Service Office, Taichung County.

6-6、各項稅捐實徵數(續)

單位：新台幣仟元

年 度 別 Fiscal Year	省(國)稅 Provincial Taxes	縣市稅		
	使用牌照稅 License Tax	合計 Total	田賦 Land Tax	地價稅 Land Value Tax
八十四年度 1,995	2 209 181	11 977 583	—	1 286 980
八十五年度 1,996	2 654 508	10 540 004	—	1 383 323
八十六年度 1997	2 884 684	10 147 050	—	1 400 238
八十七年度 1998	3 133 620	10 593 258	—	1 549 315
八十八年度 1999	3 257 664	9 790 789	—	1 670 808

年 度 別 Fiscal Year	縣市稅			
	使用牌照稅 License Tax	印花稅 Stamp Tax	田賦 Land Tax	地價稅 Land Value Tax
八十九年度 2000	3 490 399	324 723	—	3 287 268
九 十年度 2001	3 049 934	203 044	—	1 799 552
九十一年度 2002	3 479 167	200 580	—	1 836 815
九十二年度 2003	3 611 976	215 733	—	1 847 424

6 - 6、The Actual Collection of Local Taxes(Cont.)

Unit :NT \$ 1000

Municipal Taxes					
土地增值稅 Land Value Increment Tax	房屋稅 Fines	教育捐 Education Expenditure	娛樂稅 Amusement Tax	契稅 Deeds Tax	罰鍰收入 Fines
7 109 566	1 901 622	494 496	27 652	981 099	176 168
5 765 542	2 080 688	213 386	30 684	887 173	179 208
5 372 563	2 216 121	203 734	28 162	672 721	253 511
5 523 362	2 376 403	225 442	32 935	560 259	325 542
4 780 048	2 509 085	20 102	34 296	533 776	242 674

Municipal Taxes					
土地增值稅 Land Value Increment Tax	房屋稅 Fines	教育捐 Education Expenditure	娛樂稅 Amusement Tax	契稅 Deeds Tax	罰鍰收入 Fines
5 635 677	2 466 847	6 328	54 919	594 483	233 216
2 272 644	2 538 277	4 070	43 646	334 314	170 265
2 870 696	2 414 239	946	53 515	428 351	175 921
3 249 046	2 480 560	1 095	60 403	514 452	111 122

6-7、各項稅捐納庫數

單位:新台幣千元

年度及稅目別 Fiscal Year & Item	實徵數 Actual Collection	納 庫 數			
		合計 Total	國庫 The National Treasury	中央統籌專戶 National Treasury by Provincial Gov't	重建基金庫 Financial Enterprises
八 十 三 年 1994	19 923 310	19 923 310	—	—	—
八 十 四 年 1995	20 673 545	20 673 545	—	—	—
八 十 五 年 1996	19 934 088	19 934 088	—	—	—
八 十 六 年 1997	20 059 259	20 059 259	—	—	—
八 十 七 年 1998	20 945 592	20 945 592	—	—	—
八 十 八 年 1999	20 399 771	20 399 771	—	—	—
八 十 九 年 2000	24 664 193	24 664 193	5 371 017	4 452 705	—
九 十 年 2001	16 012 693	16 012 693	3 305 278	2 486 485	—
九 十 一 年 2002	13 824 793	13 824 793	1 155 301	1 250 948	620 203
九 十 二 年 2003	12 091 811	12 091 811	—	649 809	—
印 花 稅 Stamp Tax	215 733	215 733	—	—	—
使用牌照稅 License Tax	3 611 976	3 611 976	—	—	—
地 價 稅 Land Value Tax	1 847 423	1 847 423	—	—	—
土地增值稅 Land Value Increment Tax	3 249 047	3 249 047	—	649 809	—
房 屋 稅 House Tax	2 480 561	2 480 561	—	—	—
娛 樂 稅 Amusement Tax	60 402	60 402	—	—	—
契 稅 Deeds Tax	514 453	514 453	—	—	—
教 育 捐 Education Expenditure	1 095	1 095	—	—	—
罰 鍰 Deeds Tax	111 121	111 121	—	—	—

資料來源：本縣捐稽徵處。

說 明：1. 稅目別包括印花稅、使用牌照稅、地價稅、土地增值稅、房屋稅、娛樂稅、契稅、教育捐及罰鍰。

2. 81年度至88年度採七月制，89年度包括88年下半年及89年度。90年度採歷年制〈1-12月〉。

6-7、Taxation Forwarded to Treasury

Unit :NT \$ 1000

省庫 Total Receipt by Provincial Gov't	省統籌分配專戶 Unified Taxation by Provincial Gov't	Pay to Treasury			未納庫數 Unpaid to Treasury
		縣(市)庫 The Municipal Treasury	縣(市)統籌分配專戶 Unified Taxation by Hsien Gov't	鄉鎮庫 Township Treasury	
5 771 700	4 679 990	6 860 557	776 575	1 834 488	—
5 900 818	4 665 304	7 309 073	833 939	1 964 411	—
5 979 379	4 522 895	6 568 367	870 235	1 993 212	—
6 226 068	4 588 274	6 511 525	857 814	1 875 578	—
6 544 554	4 714 027	6 892 541	897 195	1 897 275	—
6 426 987	4 631 667	6 431 389	942 732	1 966 996	—
—	—	11 064 893	1 269 718	2 505 860	—
—	—	7 418 574	934 417	1 867 939	—
—	—	7 947 197	935 880	1 915 264	—
—	—	8 449 577	968 483	2 023 908	—
—	—	215 733	—	—	—
—	—	3 611 976	—	—	—
—	—	923 707	369 482	554 234	—
—	—	2 599 238	—	—	—
—	—	992 222	496 112	992 227	—
—	—	—	—	60 368	—
—	—	—	102 889	411 564	—
—	—	1 095	—	—	—
—	—	105 606	—	5 515	—

Source :Revenue Service Office, Taichung County.

6-8、公庫收支

1. 收入

單位: 新台幣仟元

年度別及月別 Fiscal Year & Month		收 入		
		總 計	本 年 度 收 入	
			計 合	稅 課 收 入
Grand Total	Total	Receipts from Taxes		
八十三年度	1994	22 772 161	16 609 253	8 571 870
八十四年度	1995	24 905 342	20 424 602	9 109 794
八十五年度	1996	27 630 468	22 484 999	9 480 374
八十六年度	1997	28 012 166	24 111 374	10 321 790
八十七年度	1998	27 668 791	22 751 680	9 693 772
八十八年度	1999	27 433 447	21 844 657	10 220 642
八十九年度	2000	42 035 418	31 285 206	16 163 013
九十年年度	2001	37 067 914	32 356 044	11 597 224
九十一年度	2002	34 558 018	25 359 513	11 323 265
九十二年度	2003	54 407 787	31 706 314	12 529 191
一月	Jan.	16 402 979	4 893 852	533 084
二月	Feb.	2 114 681	2 310 697	546 738
三月	Mar.	2 174 558	1 397 904	590 252
四月	Apr.	1 990 588	2 527 233	1 786 333
五月	May	4 220 706	4 330 134	2 763 995
六月	June	1 969 960	2 540 436	1 273 913
七月	July	16 147 280	3 136 645	746 902
八月	Aug.	959 523	1 783 716	667 233
九月	Sep.	- 431 558	1 561 940	687 157
十月	Oct.	1 978 055	1 707 292	782 553
十一月	Nov.	2 386 916	2 010 652	914 887
十二月	Dec.	4 494 099	3 505 813	1 236 144

資料來源：本府財政局2601-01-01-2報表。

6 - 8、Revenues of Hsien Treasury

1.Revent

Unit :NT \$ 1000

Revent			
Current Year Expenditures			
工 程 受 益 費 收 入	罰 款 及 賠 償 收 入	規 費 收 入	信 託 管 理 收 入
Receipts from Charges on Benefits of Public Construction	Receipts Fines and Indemnity	Receipts from Fees	Receipts from Trust Management
—	315 885	600 188	2 000
—	342 447	1 246 080	2 000
—	338 222	1 210 800	1 650
—	364 083	1 233 544	2 500
—	399 266	1 230 107	2 500
—	227 606	1 426 546	2 500
—	193 512	1 584 283	—
8 137	807 024	1 055 623	—
—	786 586	467 097	—
—	1 361 452	831 153	—
—	12 524	33 018	—
—	559 734	320 638	—
—	52 410	34 237	—
—	178 115	41 851	—
—	71 428	34 345	—
—	65 020	63 230	—
—	63 212	39 950	—
—	89 064	56 433	—
—	69 062	36 454	—
—	64 234	61 832	—
—	64 341	41 611	—
—	72 308	67 554	—

Source :Finance Bureau,Taichung County Government.

6-8、公庫收支(續一)

1. 收入

單位: 新台幣仟元

年度別及月別 Fiscal Year & Month		收 入			
		本 年 度 收 入			
		財產收入 Public Property		營 業 盈 餘 及 補 助 及 收 入	
		財 產 孳 息 收 入	財 產 售 價 及 收 回 收 入	事 業 收 入	
		Interest from Property	Receipts from Property	Profits of Public Business & Enterprises	Assistance and Donation
八十三年度	1994	5 484	34 220	—	6 764 213
八十四年度	1995	4 907	376 168	—	8 073 873
八十五年度	1996	- 3 177	83 235	—	10 314 684
八十六年度	1997	8 022	50 967	—	9 952 572
八十七年度	1998	6 912	558 881	—	8 764 172
八十八年度	1999	6 243	200 000	—	7 761 327
八十九年度	2000	10 222	239 249	22 640	7 506 118
九 十年度	2001	21 209	18 146	—	14 411 312
九十一年度	2002	12 731	94 609	25 260	11 106 859
九十二年度	2003	15 942	64 996	11 320	10 663 332
一月	Jan.	1 625	—	—	2 893 123
二月	Feb.	1 379	—	11 320	- 4 955
三月	Mar.	92	—	—	637 048
四月	Apr.	676	—	—	742 301
五月	May	58	—	—	767 613
六月	June	9 090	—	—	987 830
七月	July	1 086	—	—	967 847
八月	Aug.	1 378	—	—	695 343
九月	Sep.	184	64 996	—	627 737
十月	Oct.	27	—	—	570 331
十一月	Nov.	28	—	—	703 810
十二月	Dec.	319	—	—	1 075 304

6 - 8、Revenues of Hsien Treasury(Cont.1)

1.Revent

Unit :NT \$ 1000

Revent				
Current Year Expenditures			以前年度收入	預算外收入
捐 獻 及 贈 與 收 入	賒 借 收 入	其 他 收 入		
Receipts from Donations and Gifts	Borrowing	Others	Previous Year Revenues	Extra-budget Revenues
90	24 225	291 078	1 773 707	4 389 201
—	1 081 680	187 653	1 789 723	2 691 017
—	898 600	160 611	1 932 305	3 213 164
—	1 947 410	230 486	2 301 795	1 598 997
—	1 912 968	183 102	1 743 998	3 173 113
37 733	1 788 781	173 279	1 664 322	3 924 468
142 300	4 927 363	519 146	1 542 556	9 207 656
255 882	3 632 148	549 339	650 251	4 061 619
116 516	282 540	1 144 050	2 149 870	7 048 635
20 530	4 482 286	1 726 112	1 714 432	20 987 041
—	1 350 000	70 478	371 312	11 137 815
650	809 000	66 193	118 723	- 314 739
520	—	83 345	45 437	731 217
235	- 309 000	86 722	376 163	- 912 808
433	600 000	92 262	237 204	- 346 632
5 329	—	136 024	109 491	- 679 967
6 916	604 601	706 131	122 454	12 888 181
30	200 000	74 235	- 113	- 824 080
1 133	—	75 217	128 892	-2 122 390
1 366	68 430	158 519	89 701	181 062
1 857	214 110	70 008	67 520	308 744
2 061	945 145	106 978	47 648	940 638

6-8、公庫收支(續二)

2. 支出

單位: 新台幣仟元

年度別及月別 Fiscal Year & Month		支出			
		總計 Grand Total	本年度支出		
			一般政務支出		
			合計 Total	政權行使支出 Expenditure for Political Function	行政支出 Administrative Expenditure
八十三年度	1994	20 470 011	1 760 225	115 411	200 975
八十四年度	1995	21 216 751	1 795 005	126 560	194 025
八十五年度	1996	25 849 081	1 887 006	186 555	213 634
八十六年度	1997	27 670 658	2 348 086	359 604	260 607
八十七年度	1998	27 078 755	2 211 772	253 423	234 851
八十八年度	1999	27 670 658	2 348 086	359 604	260 607
八十九年度	2000	45 191 524	3 708 384	459 267	384 714
九十年年度	2001	36 195 890	3 504 919	214 903	245 402
九十一年度	2002	31 172 035	2 274 791	253 891	235 882
九十二年度	2003	29 643 430	2 175 444	259 869	249 309
一月	Jan.	4 805 607	389 643	40 937	39 134
二月	Feb.	553 920	29 300	2 587	3 253
三月	Mar.	1 913 084	135 855	17 474	15 040
四月	Apr.	2 534 910	162 854	24 882	17 637
五月	May	2 607 857	175 476	18 749	20 552
六月	June	2 480 810	158 680	25 800	15 604
七月	July	3 053 154	164 331	19 705	19 415
八月	Aug.	2 937 611	253 059	20 934	26 144
九月	Sep.	2 069 184	164 772	19 456	21 790
十月	Oct.	1 085 060	189 274	24 968	25 997
十一月	Nov.	2 056 518	157 939	21 914	17 066
十二月	Dec.	3 545 715	194 261	22 463	27 677

6 - 8、Revenues of Hsien Treasury(Cont.2)

2.Expenditures

Unit :NT \$ 1000

Expenditures					
Current Year Expenditures					
General Administration		合計 Total	教育科學文化支出 Education Science		
民政支出 Civil Affairs Expenditure	財務支出 Financial Expenditure		教育支出 Expenditure for Education	科學支出 Expenditure for Science	文化支出 Expenditure for Culture
1 026 594	417 245	8 114 863	8 055 971	- 41 628	100 520
1 031 532	442 888	8 907 186	8 739 730	—	167 456
1 003 211	483 606	9 409 048	9 264 940	—	144 108
1 182 680	545 195	11 335 159	11 166 426	—	168 733
1 214 384	509 114	10 942 863	10 764 686	—	178 177
1 182 680	545 195	11 335 159	11 166 426	—	168 733
2 108 680	755 723	17 522 943	17 181 621	—	341 322
2 600 345	444 269	12 524 150	12 302 096	—	222 054
1 335 218	449 800	12 026 707	11 837 502	—	189 205
1 291 603	374 663	11 912 106	11 716 666	—	195 440
243 559	66 013	2 714 253	2 687 292	—	26 961
12 163	11 297	58 888	54 489	—	4 399
79 391	23 950	859 220	848 154	—	11 066
90 315	30 020	883 908	870 093	—	13 815
108 231	27 944	914 694	898 236	—	16 458
88 915	28 361	886 631	872 884	—	13 747
96 226	28 985	884 054	867 659	—	16 395
160 633	45 348	987 439	968 456	—	18 983
97 702	25 824	918 050	901 901	—	16 149
110 609	27 700	140 168	116 395	—	23 773
93 485	25 474	968 161	954 135	—	14 026
110 374	33 747	1 696 640	1 676 972	—	19 668

6-8、公庫收支(續三)

2. 支出

單位: 新台幣仟元

年度別及月別 Fiscal Year & Month		支出				
		本年度支出				
		經濟發展支出 Economic Development				
		合 計	農 業 支 出	工 業 支 出	交 通 支 出	其他經濟服務支出
Total	Expenditure for Agriculture	Expenditure for Industry	Expenditure for Communication	Other Economic Service		
八十三年度	1994	1 586 054	398 274	128 906	974 004	84 870
八十四年度	1995	1 857 022	381 368	109 484	1 341 947	24 223
八十五年度	1996	2 724 412	423 574	69 392	2 180 676	50 770
八十六年度	1997	1 344 080	339 754	88 251	854 090	61 985
八十七年度	1998	2 041 406	405 577	134 045	1 175 326	326 458
八十八年度	1999	1 344 080	339 754	88 251	854 090	61 985
八十九年度	2000	1 904 609	342 151	1 348 160	85 743	128 555
九十年年度	2001	2 590 472	555 052	221 648	1 696 203	117 569
九十一年度	2002	1 582 096	231 091	114 748	1 173 177	63 080
九十二年度	2003	1 178 247	172 697	39 102	888 632	77 816
一月	Jan.	53 651	15 676	901	27 794	9 280
二月	Feb.	3 602	1 122	1 335	1 083	62
三月	Mar.	20 535	5 826	1 036	8 863	4 810
四月	Apr.	22 958	5 326	929	11 553	5 150
五月	May	22 575	8 176	869	9 839	3 691
六月	June	51 113	9 394	868	35 846	5 005
七月	July	71 571	6 595	1 114	60 155	3 707
八月	Aug.	128 755	14 649	1 603	104 346	8 157
九月	Sep.	86 682	15 358	3 269	60 431	7 624
十月	Oct.	280 374	45 836	20 897	207 528	6 113
十一月	Nov.	58 555	13 750	1 727	39 273	3 805
十二月	Dec.	377 876	30 989	4 554	321 921	20 412

6 - 8、Revenues of Hsien Treasury(Cont.3)

2.Expenditures

Unit :NT \$ 1000

Expenditures				
Current Year Expenditures				
債務支出 Obligation				退 休 撫 恤
合 計	債 務 還 本 支 出	債 務 付 息 支 出	還 本 付 息 事 務 支 出	給 付 支 出
Total	Expenditure for Debt	Expenditure for Interest	Expenditure for Debt servicing management fees	Expenditure for Retirement and Pension
560 146	502 521	57 625	—	—
231 934	169 580	62 354	—	—
952 135	830 026	122 109	—	—
2 163 641	1 817 823	345 818	—	—
1 637 861	1 358 679	279 182	—	—
2 163 641	1 817 823	345 818	—	—
6 191 146	5 606 610	584 536	—	1 533 140
3 279 025	2 362 404	916 621	—	1 186 695
629 598	—	629 598	—	1 328 509
388 515	—	388 515	—	1 496 914
128 202	—	128 202	—	587 739
18 734	—	18 734	—	79 444
16 033	—	16 033	—	5 643
17 505	—	17 505	—	7 063
48 324	—	48 324	—	5 048
17 187	—	17 187	—	6 476
15 426	—	15 426	—	531 946
16 020	—	16 020	—	235 359
33 840	—	33 840	—	16 501
34 511	—	34 511	—	14 026
15 400	—	15 400	—	- 677
27 333	—	27 333	—	8 346

6-8、公庫收支(續四)

2. 支出

單位: 新台幣仟元

年度別及月別 Fiscal Year & Month		支出			
		合計 Total	本年度支出		
			社會福利支出		
			社會保險支出 Expenditure for Social Insurance	社會救助支出 Expenditure for Social Relief	福利服務支出 Expenditure for Beneficial Service
八十三年度	1994	1 498 579	660 547	28 129	553 292
八十四年度	1995	1 885 927	711 522	8 631	903 931
八十五年度	1996	2 528 884	1 316 254	8 200	903 931
八十六年度	1997	2 159 963	1 030 946	104 608	703 189
八十七年度	1998	2 779 079	1 703 003	84 544	680 659
八十八年度	1999	2 159 963	1 030 946	104 608	703 189
八十九年度	2000	1 565 811	10 930	156 141	894 613
九十年年度	2001	3 687 049	247 195	1 676 498	1 446 142
九十一年度	2002	2 755 773	261 340	179 772	1 933 203
九十二年度	2003	2 452 967	176 293	165 029	1 725 480
一月	Jan.	209 589	—	19 184	115 804
二月	Feb.	9 402	—	341	8 682
三月	Mar.	98 733	119	1 213	69 602
四月	Apr.	244 244	129	9 421	207 652
五月	May	353 587	141 716	10 084	174 220
六月	June	193 159	128	19 801	146 610
七月	July	203 398	6 626	39 964	126 147
八月	Aug.	244 754	—	9 509	186 206
九月	Sep.	187 936	131	6 997	151 458
十月	Oct.	194 008	109	12 988	146 108
十一月	Nov.	296 877	27 224	3 627	239 137
十二月	Dec.	217 280	111	31 900	153 854

6 - 8、Revenues of Hsien Treasury(Cont.4)

2.Expenditures

Unit :NT \$ 1000

Expenditures				
Current Year Expenditures				
Social Welfare		社區發展及環境保護支出 Community Development & Protection Environmental		
國民就業支出 Expenditure for Employment Service	醫療保健支出 Expenditure for Public Health	合計 Total	社區發展支出 Expenditure for Community Development	環境保護支出 Expenditure for Environmental Protection
1 373	255 238	588 373	—	588 373
1 912	259 931	670 393	—	670 393
2 515	297 984	543 780	—	543 780
1 480	319 740	387 750	—	387 750
2 446	308 427	525 983	—	525 983
1 480	319 740	387 750	—	387 750
—	504 127	443 031	1 579	441 452
—	317 214	901 015	—	901 015
—	381 458	613 081	—	613 081
—	386 165	257 445	—	257 445
—	74 601	25 613	—	25 613
—	379	1 400	—	1 400
—	27 799	9 420	—	9 420
—	27 042	11 155	—	11 155
—	27 567	11 954	—	11 954
—	26 620	11 945	—	11 945
—	30 661	20 192	—	20 192
—	49 039	36 000	—	36 000
—	29 350	25 896	—	25 896
—	34 803	36 545	—	36 545
—	26 889	27 531	—	27 531
—	31 415	39 794	—	39 794

6-8、公庫收支(續完)

2. 支出

單位: 新台幣仟元

年度別及月別 Fiscal Year & Month		支出					
		本年度支出					
		警 支 出	政 基 金 支 出	協助及補助支出 Expenditure for Assistance & Transfers			
				計 總 計	協 助 支 出	專 案 補 助 支 出	平 衡 預 算 補 助 支 出
Expenditure for Police Service	Expenditure for Public Business & Enterprises Fund	Total	Assistance	Transfers of special characters	Transfers of general characters		
八十三年度	1994	1 946 074	—	1 096 995	—	1 096 995	—
八十四年度	1995	2 149 374	—	1 456 108	—	1 456 108	—
八十五年度	1996	2 234 260	—	1 477 000	—	1 477 000	—
八十六年度	1997	2 541 456	—	948 238	—	948 238	—
八十七年度	1998	2 420 981	—	1 245 246	—	1 245 246	—
八十八年度	1999	2 541 456	—	948 238	—	948 238	—
八十九年度	2000	3 358 715	—	298 879	—	298 879	—
九十年年度	2001	2 638 642	—	—	—	—	—
九十一年度	2002	2 794 105	—	—	—	—	—
九十二年度	2003	3 108 333	—	—	—	—	—
一月	Jan.	567 124	—	—	—	—	—
二月	Feb.	19 861	—	—	—	—	—
三月	Mar.	223 640	—	—	—	—	—
四月	Apr.	222 820	—	—	—	—	—
五月	May	228 299	—	—	—	—	—
六月	June	222 392	—	—	—	—	—
七月	July	247 377	—	—	—	—	—
八月	Aug.	412 548	—	—	—	—	—
九月	Sep.	238 647	—	—	—	—	—
十月	Oct.	249 894	—	—	—	—	—
十一月	Nov.	230 467	—	—	—	—	—
十二月	Dec.	245 264	—	—	—	—	—

6 - 8、Revenues of Hsien Treasury(Cont. End)

2.Expenditures

Unit :NT \$ 1000

Expenditures				以 年 度 外 支 出	預 算 公 庫 存
Current Year Expenditures			合 計		
其他支出 Other Expenditure					
合 計	第 二 預 備 金	其 他 支 出	支 出		
Total	Second Reserve Fund	Others	Previous Year Expenditures	Extra-budget expenditure	Treasury Remainder
724 787	—	724 787	1 858 788	735 127	2 260 522
825 845	—	825 845	1 854 744	- 416 787	3 501 050
632 160	—	632 160	3 459 225	1 171	1 781 387
379 063	—	379 063	3 977 839	85 383	233 802
451 504	—	451 504	3 140 770	- 318 710	877 600
379 063	—	379 063	3 977 839	85 383	- 307 211
512 617	—	512 617	4 231 971	3 920 278	- 223 155
220 991	—	220 991	3 213 769	2 449 163	—
453 145	—	453 145	6 540 447	173 783	37 968 638
195 269	—	195 269	6 028 778	449 412	-41 316 070
3 290	—	3 290	99 883	26 620	6 565 615
6 952	—	6 952	279 932	46 405	20 955 561
3 314	—	3 314	518 881	21 810	-5 351 593
6 670	—	6 670	936 189	19 544	-6 282 167
5 261	—	5 261	771 901	70 738	-5 769 661
9 504	—	9 504	795 472	128 251	-5 937 454
14 554	—	14 554	862 813	37 492	7 299 037
91 623	—	91 623	492 140	39 914	-8 637 178
11 581	—	11 581	221 584	163 695	-11 203 079
28 502	—	28 502	182 572	- 264 814	-11 358 336
6 962	—	6 962	291 064	4 239	-11 267 048
7 056	—	7 056	576 347	155 518	-10 329 767

6-9、鄉鎮市公庫收支

1. 收入

單位: 新台幣仟元

年度別及月別 Fiscal Year & Month		收入						
		總計 Grand Total	本年度收入					
			合計 Total	稅課收入 Receipts from Taxes	工程罰款及規費收入 Receipts from Charges on Benefits of Public Construction Receipts Fines and Indemnity Receipts from Fees	信託管理收入 Receipts from Trust Management		
八十三年度	1994	11 349 831	7 822 015	2 830 371	43 950	7 988	297 940	—
八十四年度	1995	10 691 060	7 532 021	2 963 026	69 931	11 655	361 907	—
八十五年度	1996	11 859 968	7 710 180	3 024 208	178 292	14 267	458 581	—
八十六年度	1997	12 229 709	8 022 740	2 913 676	96 729	11 056	496 999	—
八十七年度	1998	13 199 136	8 423 749	3 133 805	71 558	9 722	500 498	—
八十八年度	1999	11 997 578	6 918 219	3 031 620	49 029	9 406	551 826	—
八十九年度	2000	37 594 791	28 144 011	8 546 369	116 024	37 942	1 190 084	6 839
九十年年度	2001	13 447 266	7 317 750	3 683 864	49 484	11 355	605 189	—
九十一年度	2002	12 613 991	7 502 244	3 941 801	32 768	12 372	589 776	—
九十二年度	2003	10 426 602	7 863 377	4 254 741	53 102	14 142	635 440	—
一月	Jan.	3 256 872	567 905	308 423	733	213	33 006	296
二月	Feb.	315 439	390 020	129 469	3 092	950	29 200	- 296
三月	Mar.	334 983	316 177	187 737	4 030	512	59 376	—
四月	Apr.	514 412	496 912	170 686	3 337	793	59 857	—
五月	May	910 456	811 161	501 097	4 151	4 459	55 379	438
六月	June	1 062 120	1 093 823	923 316	4 464	2 182	57 088	- 438
七月	July	560 694	542 607	196 305	2 407	698	71 972	—
八月	Aug.	660 089	473 250	120 233	4 312	653	35 648	—
九月	Sep.	269 145	853 892	369 423	6 722	957	40 160	—
十月	Oct.	681 387	606 267	377 059	5 026	1 215	56 744	—
十一月	Nov.	525 332	510 795	279 001	6 560	694	52 464	—
十二月	Dec.	1 335 673	1 200 568	691 992	8 268	816	84 546	—

資料來源：本府財政局2601-01-01-2報表。

6-9、Revenues of Township Treasuries

1.Revent

Unit :NT \$ 1000

年度別及月別 Fiscal Year & Month		Revent							以前年度 Previous Year Revenues	預算外 Extra-budget Revenues
		Current Year Expenditures								
		財產收入 Public Property	營業盈餘 及事業收入 Profits of Public Business & Enterprises	補助及收入 Assistance and Donation	捐獻及 贈與收入 Receipts from Donations and Gifts	賒借收入 Borrowing	其他收入 Others			
八十三年度	1994	82 147	81 025	7 099	4 065 295	36 380	102 890	266 930	1 577 664	1 950 152
八十四年度	1995	31 553	55 059	25 422	3 571 977	67 622	10 894	362 975	1 802 929	1 356 110
八十五年度	1996	25 868	5 579	21 356	3 552 549	55 611	10 894	362 975	1 928 969	2 220 819
八十六年度	1997	24 572	125 776	38 826	3 890 385	36 359	32 400	355 962	1 842 686	2 364 283
八十七年度	1998	29 123	119 710	35 354	3 749 131	72 873	202 000	499 975	1 763 189	3 012 198
八十八年度	1999	54 118	75 931	25 843	2 499 864	77 826	—	542 756	1 402 382	3 676 977
八十九年度	2000	372 482	21 847	221 828	16 221 110	379 857	—	1 029 629	3 093 325	6 357 455
九十年年度	2001	163 375	22 817	42 083	2 148 962	54 026	58 500	478 095	2 441 113	3 688 403
九十一年度	2002	92 301	4 375	13 708	2 488 129	22 622	—	304 392	1 393 094	3 718 653
九十二年度	2003	56 031	2 856	11 738	1 524 436	9 286	321 858	979 747	2 572 475	- 9 250
一月	Jan.	3 078	—	844	96 080	2 957	31 796	90 479	2 688 967	—
二月	Feb.	2 032	—	391	93 610	216	48 665	82 691	- 74 581	—
三月	Mar.	2 659	2 856	549	8 422	263	8 941	40 832	23 806	- 5 000
四月	Apr.	2 048	—	377	14 333	321	19 501	225 659	17 500	—
五月	May	7 612	—	400	111 171	4 059	15 733	106 662	99 295	—
六月	June	6 379	—	2 401	32 253	81	9 074	57 023	- 15 703	- 16 000
七月	July	3 489	—	- 1 870	16 930	1 143	53 602	197 931	18 087	—
八月	Aug.	3 318	—	182	231 244	83	45 485	32 092	186 839	—
九月	Sep.	3 749	—	655	398 138	475	9 018	24 595	- 584 747	—
十月	Oct.	6 011	—	1 405	83 649	301	14 396	60 461	75 120	—
十一月	Nov.	8 338	—	1 587	145 693	51	24 824	- 8 417	- 2 213	16 750
十二月	Dec.	7 318	—	4 817	292 913	- 664	40 823	69 739	140 105	- 5 000

Source :Finance Bureau,Taichung County Government.

6 - 9 、 鄉鎮市公庫收支(續一)

2. 支出

單位:新台幣仟元

年度別及月別 Fiscal Year & Month		支出		
		總計 Grand Total	本年度支出	
			一般政務支出	
			合計 Total	政 權 行 使 支 出 Expenditure for Political Function
八十三年度	1994	9 778 436	1 319 393	140 944
八十四年度	1995	8 238 478	1 345 073	182 880
八十五年度	1996	9 374 252	1 452 987	222 374
八十六年度	1997	9 232 364	1 498 170	210 825
八十七年度	1998	9 606 640	1 630 271	208 844
八十八年度	1999	8 822 441	1 790 468	259 432
八十九年度	2000	34 196 938	4 838 935	956 930
九 十年度	2001	11 038 465	2 034 600	427 757
九十一年度	2002	11 038 465	2 034 600	427 757
九十二年度	2003	37 571 287	2 006 494	360 359
一月	Jan.	641 030	195 986	49 190
二月	Feb.	611 137	178 905	25 630
三月	Mar.	602 461	143 734	34 251
四月	Apr.	597 701	180 530	39 577
五月	May	662 266	178 327	33 339
六月	June	561 772	140 866	33 391
七月	July	770 585	166 476	41 713
八月	Aug.	578 417	140 816	23 631
九月	Sep.	434 164	158 829	31 921
十月	Oct.	817 549	181 443	40 677
十一月	Nov.	512 458	141 739	25 990
十二月	Dec.	1 109 542	198 843	- 18 951

6 - 9 、 Revenues of Township Treasuries(Cont.1)

2.Expenditures

Unit :NT \$ 1000

Expenditures				
Current Year Expenditures				
General Administration			教育科學文化支出 Education Science	
行 政 支 出 Administrative Expenditure	民 政 支 出 Civil Affairs Expenditure	財 務 支 出 Financial Expenditure	合 計 Total	教 育 支 出 Expenditure for Education
888 553	253 765	36 131	169 451	111 694
935 138	188 554	38 501	160 291	107 303
1 021 243	163 850	45 520	169 395	94 424
1 072 791	183 190	31 364	166 634	102 213
1 104 492	284 424	32 511	208 743	124 774
1 308 633	193 254	29 149	265 719	147 231
3 433 351	380 279	68 375	598 833	306 842
1 425 099	151 955	29 789	232 887	121 146
1 425 099	151 955	29 789	232 887	121 146
1 441 702	175 166	29 267	198 784	90 756
136 878	8 877	1 041	18 551	9 936
135 697	11 403	6 175	14 932	6 084
99 335	9 378	770	8 624	2 457
130 852	8 920	1 181	12 793	5 362
125 516	14 934	4 538	15 319	7 672
97 657	8 914	904	14 028	7 328
113 199	10 302	1 262	11 889	4 125
108 044	8 115	1 026	11 509	3 364
113 376	12 833	699	18 812	5 863
126 343	11 888	2 535	21 820	11 520
96 881	12 332	6 536	19 355	12 257
157 924	57 270	2 600	31 152	14 788

6-9、鄉鎮市公庫收支(續二)

2. 支出

單位:新台幣仟元

年度別及月別 Fiscal Year & Month		支出				
		本年度支出				
		教育科學文化支出 Education Science		經濟發展支出		
		科 學 支 出	文 化 支 出	合 計	農 業 支 出	工 業 支 出
		Expenditure for Science	Expenditure for Culture	Total	Expenditure for Agriculture	Expenditure for Industry
八十三年度	1994	—	57 757	3 176 801	461 134	46 035
八十四年度	1995	—	75 918	2 680 159	377 962	84 691
八十五年度	1996	—	74 971	2 288 558	320 220	112 128
八十六年度	1997	—	64 421	2 310 195	358 743	97 683
八十七年度	1998	—	83 969	1 943 328	341 775	28 819
八十八年度	1999	—	118 488	1 687 473	296 897	79 800
八十九年度	2000	—	291 991	6 766 787	659 318	215 809
九 十年度	2001	—	111 741	942 533	176 034	37 551
九十一年度	2002	—	111 741	942 533	176 034	37 551
九十二年度	2003	—	108 028	1 341 954	245 509	101 303
一月	Jan.	—	8 615	61 170	8 070	508
二月	Feb.	—	8 848	64 792	7 234	27 539
三月	Mar.	—	6 167	24 933	4 263	523
四月	Apr.	—	7 431	47 950	5 740	816
五月	May	—	7 647	40 567	6 926	669
六月	June	—	6 700	69 628	4 479	496
七月	July	—	7 764	73 336	7 426	840
八月	Aug.	—	8 145	73 481	11 665	5 062
九月	Sep.	—	12 949	164 912	9 185	1 033
十月	Oct.	—	10 300	228 802	118 903	7 052
十一月	Nov.	—	7 098	113 709	25 660	1 996
十二月	Dec.	—	16 364	378 674	35 958	54 769

6-9、Revenues of Township Treasuies(Cont.2)

2.Expenditures

Unit :NT \$ 1000

Expenditures					
Current Year Expenditures					
Economic Development		債務支出 Obligation			
交 通 支 出	其他經濟服務支出	合 計	債 務 還 本 支 出	債 務 付 息 支 出	還本付息事務支出
Expenditure for Communication	Other Economic Service	Total	Expenditure for Debt	Expenditure for Interest	Expenditure for Debt servicing management fees
1 728 449	941 183	382 014	254 640	119 817	7 557
1 523 717	774 939	2 200	235 744	103 687	29
937 165	919 045	315 884	229 352	63 369	23 163
1 165 403	688 366	403 074	312 458	101 846	21 895
983 880	588 854	766 842	599 829	164 662	2 351
761 246	549 530	393 734	294 167	99 567	—
4 564 007	1 327 653	546 421	366 389	175 996	4 036
375 217	353 731	240 213	134 700	—	105 513
375 217	353 731	240 213	134 700	—	—
345 524	649 618	—	—	—	—
10 389	42 203	—	—	—	—
9 222	20 797	—	—	—	—
5 455	14 692	—	—	—	- 578
8 418	32 976	2 200	—	—	2 200
12 441	20 531	—	—	—	—
16 237	48 416	—	—	—	—
19 761	45 309	—	—	—	—
22 949	33 805	—	—	—	—
27 756	126 938	—	—	—	—
4 280	98 567	—	—	—	—
43 115	42 938	—	—	—	—
165 501	122 446	—	—	—	—

6 - 9 、 鄉鎮市公庫收支(續三)

2. 支出

單位:新台幣仟元

年度別及月別 Fiscal Year & Month		支出			
		本年度支出			
		社會福利支出			
		合計	社會保險支出	社會救助支出	福利服務支出
		Total	Expenditure for Social Insurance	Expenditure for Social Relief	Expenditure for Beneficial Service
八十三年度	1994	674 357	99 811	26 806	547 740
八十四年度	1995	619 928	92 214	33 290	494 424
八十五年度	1996	712 243	167 281	17 673	527 289
八十六年度	1997	742 334	184 228	25 537	532 569
八十七年度	1998	893 582	207 669	26 724	659 189
八十八年度	1999	971 111	152 102	83 670	715 689
八十九年度	2000	10 338 613	15 744	8 367 636	1 954 972
九十年年度	2001	2 615 210	7 445	1 829 597	778 168
九十一年度	2002	2 615 210	7 445	1 829 597	778 168
九十二年度	2003	872 346	5 501	67 444	799 401
一月	Jan.	64 613	2 255	2 951	59 407
二月	Feb.	55 157	238	2 726	52 193
三月	Mar.	39 361	211	2 233	36 917
四月	Apr.	58 144	—	2 813	55 248
五月	May	51 385	—	1 950	49 020
六月	June	48 121	213	5 912	41 996
七月	July	55 309	1 463	3 766	50 080
八月	Aug.	64 943	315	6 789	57 839
九月	Sep.	81 622	185	15 701	65 736
十月	Oct.	83 627	184	3 927	79 516
十一月	Nov.	92 319	212	7 786	84 321
十二月	Dec.	178 243	225	10 890	167 128

6 - 9 、 Revenues of Township Treasuries(Cont.3)

2.Expenditures

Unit :NT \$ 1000

Expenditures				
Current Year Expenditures				
Social Welfare		社區發展及環境保護支出 Community Development & Protection Environmental		
國民就業支出	醫療保健支出	合計	社區發展支出	環境保護支出
Expenditure for Employment Service	Expenditure for Public Health	Total	Expenditure for Community Development	Expenditure for Environmental Protection
—	—	786 814	—	786 814
—	—	912 701	—	912 701
—	—	952 710	—	952 710
—	—	1 168 916	—	1 168 916
—	—	1 008 553	—	1 008 553
19 650	—	1 159 625	—	1 159 625
155	106	3 105 003	—	3 105 003
—	—	1 314 609	—	1 314 609
—	—	1 314 609	—	1 314 609
—	—	1 316 908	—	1 316 908
—	—	136 748	—	136 748
—	—	101 488	—	101 488
—	—	81 328	—	81 328
—	83	99 974	111	99 863
—	415	90 687	—	90 687
—	—	102 563	—	102 563
—	—	120 392	—	120 392
—	—	91 310	—	91 310
—	—	100 821	—	100 821
—	—	103 474	—	103 474
—	—	99 707	—	99 707
—	—	188 527	—	188 527

6-9、鄉鎮市公庫收支(續完)

2. 支出

單位:新台幣仟元

年度別及月別 Fiscal Year & Month		支出				
		本年度支出				
		警政支出 Expenditure for Police Service	協助及補助支出 Expenditure for Assistance & Transfers			
			合計 Total	協助支出 Assistance	專案補助支出 Transfers of special characters	平衡預算補助支出 Transfers of general characters
八十三年度	1994	—	40 294	40 294	—	—
八十四年度	1995	—	23 166	23 166	—	—
八十五年度	1996	—	8 807	8 807	—	—
八十六年度	1997	29	34 381	34 381	—	—
八十七年度	1998	—	12 456	12 456	—	—
八十八年度	1999	—	9 121	7 114	—	—
八十九年度	2000	42 139	5 019	5 019	—	—
九十年年度	2001	—	—	—	—	—
九十一年度	2002	—	—	—	—	—
九十二年度	2003	—	—	—	—	—
一月	Jan.	813	—	—	—	—
二月	Feb.	149	—	—	—	—
三月	Mar.	178	—	—	—	—
四月	Apr.	481	—	—	—	—
五月	May	693	—	—	—	—
六月	June	197	—	—	—	—
七月	July	9 873	—	—	—	—
八月	Aug.	26 615	—	—	—	—
九月	Sep.	1 628	—	—	—	—
十月	Oct.	189	—	—	—	—
十一月	Nov.	206	—	—	—	—
十二月	Dec.	1 117	—	—	—	—

6-9、Revenues of Township Treasuries(Cont. End)

2.Expenditures

Unit :NT \$ 1000

Expenditures							公 庫 結 存 Treasury Remainder
Current Year Expenditures					以前年度外支出 Previous Year Expenditures Extra-budget expenditure		
其他支出 Other Expenditure			退休撫恤 給付支出 業務支出 Expenditure for Retirement and Pension Expenditure for Retirement and Pension		年 度 支 出 支 出		
合計 Total	第二預備金 Second Reserve Fund	其他支出 Others	給付支出 Expenditure for Retirement and Pension	業務支出 Expenditure for Retirement and Pension			
81 326	—	81 326	—	—	2 783 210	364 776	1 571 495
102 505	—	102 505	—	—	2 640 228	- 247 773	2 023 846
109 957	—	109 957	—	—	2 908 294	455 417	2 485 716
133 300	—	133 300	—	—	2 672 810	102 521	2 985 100
132 081	—	132 081	—	—	2 229 583	781 201	3 600 066
136 821	—	140 771	—	—	1 779 754	628 615	3 174 194
424 494	—	423 651	450 240	—	3 272 161	3 850 432	59 977 501
213 065	—	213 065	213 260	—	3 231 588	—	—
213 065	—	213 065	213 260	—	3 231 588	—	—
155 452	—	155 452	179 097	—	2 540 794	- 757 135	29 716 593
28 639	—	28 639	11 022	—	221 321	- 97 833	2 055 453
7 000	—	7 000	5 590	—	191 079	- 7 955	2 254 561
19 758	—	19 758	4 061	—	170 907	109 577	2 131 430
24 369	—	24 369	42 165	—	431 858	- 302 763	2 579 441
6 556	—	6 556	6 944	—	323 414	- 51 626	2 619 232
4 059	—	4 619	14 086	—	193 707	- 25 483	2 773 817
4 178	—	4 178	47 894	—	266 573	14 665	2 532 503
2 872	—	2 872	9 457	—	122 673	34 741	2 577 563
6 533	—	6 533	6 284	—	216 264	- 321 541	2 429 148
21 132	—	21 132	11 924	—	155 638	9 500	2 391 691
15 736	—	15 736	5 075	—	61 823	- 37 211	2 568 708
14 060	—	14 060	14 595	—	185 537	- 81 206	2 803 046

6 - 10、各鄉鎮市歲入預決算－按來源別分

1. 預算

單位：新台幣仟元

年度別及鄉鎮市別	總計	稅課收入	工程受益費收入	罰款及賠償收入	規費收入	信託管理收入
Fiscal Year & Township	Grand Total	Taxes	Special Assessment	Fines and Indemnity	Receipts from Fees	Trust Account
八十四年度 1995	9 077 583	2 184 895	269 444	8 255	452 012	—
八十五年度 1996	8 636 306	2 374 498	215 816	8 561	351 681	—
八十六年度 1997	10 831 554	2 801 903	173 236	10 070	426 653	—
八十七年度 1998	10 417 366	2 765 159	125 001	9 699	480 160	—
八十八年度 1999	10 018 561	3 051 813	23 001	8 956	575 905	—
八十九年度 2000	15 372 462	5 536 205	38 742	11 047	780 202	—
九十年年度 2001	10 646 849	4 406 903	54 935	10 326	654 010	—
九十一年度 2002	8 874 938	4 326 062	19 501	11 274	692 147	—
九十二年度 2003	9 042 607	4 358 699	24 701	8 596	697 621	—
九十三年度 2004	9 901 049	4 334 721	28 702	8 125	699 523	—
豐原市 Fongyuan City	921 876	445 611	1	850	67 124	—
大里市 Dali City	742 888	349 674	—	300	48 621	—
太平市 Taiping City	540 474	318 094	4 000	700	40 000	—
東勢鎮 Dongshih Township	408 082	200 401	—	156	89 145	—
大甲鎮 Dajia Township	512 592	208 508	1	2 500	39 000	—
清水鎮 Cingshuei Township	588 658	195 824	500	115	41 029	—
沙鹿鎮 Shalu Township	361 288	167 677	20 000	1 700	45 404	—
梧棲鎮 Wuci Township	528 881	177 894	—	—	18 101	—
后里鄉 Houli Township	833 457	200 270	—	30	34 096	—
神岡鄉 Shengang Township	350 218	126 724	—	20	28 190	—
潭子鄉 Tanzih Township	678 440	239 248	200	200	31 446	—
大雅鄉 Daya Township	460 716	171 023	4 000	300	35 230	—
新社鄉 Sinshe Township	205 053	141 245	—	200	450	—
石岡鄉 Shihgang Township	415 025	112 705	—	40	3 510	—
外埔鄉 Waipu Township	213 741	133 149	—	180	25 079	—
大安鄉 Da-an Township	173 187	129 156	—	160	4 863	—
烏日鄉 Wurih Township	482 462	241 724	—	100	56 605	—
大肚鄉 Dadu Township	433 501	214 610	—	—	11 930	—
龍井鄉 Longjing Township	545 229	217 909	—	270	32 990	—
霧峰鄉 Wufong Township	302 142	211 109	—	300	46 360	—
和平鄉 Heping Township	203 139	132 166	—	4	350	—

資料來源：根據本縣各鄉鎮市公所預算書資料編製。

6 - 10、Budget and Settled Account of Revenues of Township Offices

1. Budget

Unit : N.T. \$ 1 000

財產收入	營業盈餘及事業收入	補助及協助收入	捐獻及贈與收入	除借收入	其他收入	移用以前年度贖餘
Public Property	Surplus Public Enterprises	Assistance and Donation	Contribution and Donation	Receipts from Debt	Other Receipts	The Balance of Previous Years
235 292	19 105	5 363 786	47 135	85 857	411 802	—
42 348	28 727	4 763 165	75 971	234 440	253 993	287 107
394 294	28 797	5 880 651	—	204 166	321 228	590 556
625 730	45 797	4 980 193	67 601	313 580	352 249	652 197
538 534	40 771	4 833 300	58 133	100 000	333 094	455 054
660 346	143 167	7 484 949	301 260	—	416 544	—
457 959	98 190	4 494 290	60 412	—	409 824	—
342 484	92 701	2 883 307	43 211	—	464 251	—
293 264	80 780	3 201 896	37 161	—	339 889	—
403 162	61 000	3 966 840	34 702	—	364 274	—
257 710	50 000	65 342	2	—	35 236	—
3 200	—	316 169	—	—	24 924	—
8 200	—	141 379	—	—	28 101	—
2	—	103 378	—	—	15 000	—
11 635	10 000	216 868	4 000	—	20 080	—
3 316	—	334 827	—	—	13 047	—
10 875	—	100 699	—	—	14 933	—
800	—	328 763	—	—	3 323	—
500	—	568 565	—	—	29 996	—
30 767	—	144 794	—	—	19 723	—
740	—	397 200	1 850	—	7 556	—
46 620	1 000	191 293	350	—	10 900	—
100	—	57 853	—	—	5 205	—
792	—	289 079	5 300	—	3 599	—
—	—	41 251	—	—	14 082	—
110	—	36 670	—	—	2 228	—
549	—	169 284	500	—	13 700	—
17 238	—	121 367	22 700	—	45 656	—
986	—	256 500	—	—	36 574	—
243	—	25 752	—	—	18 378	—
8 779	—	59 807	—	—	2 033	—

Source :Twenty-one Township of Taichung County.

6-10、各鄉鎮市歲入預決算－按來源別分(續)

2. 決算

單位：新台幣仟元

年度別及鄉鎮市別	總計	稅課收入	工程受益費收入	罰款及賠償收入	規費收入	信託管理收入
Fiscal Year & Township	Grand Total	Taxes	Special Assessment	Fines and Indemnity	Receipts from Fees	Trust Account
八十三年度 1994	10 400 570	2 953 375	221 673	8 045	377 754	—
八十四年度 1995	10 038 384	3 073 011	248 407	12 025	432 750	—
八十五年度 1996	9 667 595	3 202 559	222 409	14 330	466 865	—
八十六年度 1997	10 036 089	2 990 489	197 167	11 147	513 856	—
八十七年度 1998	10 390 512	3 346 026	92 580	9 658	531 677	—
八十八年度 1999	9 601 876	3 150 199	49 018	9 405	561 880	—
八十九年度 2000	27 033 465	5 719 979	72 193	23 921	766 119	—
九十年年度 2001	9 000 590	3 993 611	77 279	10 566	635 732	—
九十一年度 2002	10 495 351	4 353 671	22 701	10 574	713 905	—
九十二年度 2003	9 010 824	4 166 377	30 769	13 275	631 678	—
豐原市 Fongyuan City	1 034 650	453 659	—	426	64 921	—
大里市 Dali City	576 391	361 785	5	3 495	38 032	—
太平市 Taiping City	492 917	306 252	5 496	639	59 804	—
東勢鎮 Dongshih Township	410 495	133 355	—	677	28 863	—
大甲鎮 Dajia Township	349 564	202 320	—	602	40 562	—
清水鎮 Cingshuei Township	401 705	217 705	4 111	93	38 431	—
沙鹿鎮 Shalu Township	520 157	187 335	19 660	3 365	37 702	—
梧棲鎮 Wuci Township	304 084	199 173	227	110	17 741	—
后里鄉 Houli Township	445 668	175 622	—	120	28 715	—
神岡鄉 Shengang Township	256 913	154 761	—	96	51 578	—
潭子鄉 Tanzih Township	339 206	220 822	1 137	236	33 319	—
大雅鄉 Daya Township	441 878	193 668	—	1 104	45 352	—
新社鄉 Sinshe Township	285 385	152 836	—	1 074	4 904	—
石岡鄉 Shihgang Township	173 378	119 975	—	198	7 922	—
外埔鄉 Waipu Township	202 901	81 659	—	154	18 726	—
大安鄉 Da-an Township	175 467	131 897	—	43	6 762	—
烏日鄉 Wurih Township	277 500	187 183	—	429	36 837	—
大肚鄉 Dadu Township	524 422	169 451	—	—	12 855	—
龍井鄉 Longjing Township	980 951	194 321	—	147	39 617	—
霧峰鄉 Wufong Township	384 333	203 394	133	267	18 636	—
和平鄉 Heping Township	432 859	119 204	—	—	399	—

資料來源：根據本縣各鄉鎮市公所預算書資料編製。

6-10、Budget and Settled Account of Revenues of Township Offices(Cont.)

2.Settled

Unit : N.T. \$ 1 000

財產收入	營業盈餘及事業收入	補助及協助收入	捐獻及贈與收入	賒借收入	其他收入	移用以前年度賸餘
Public Property	Surplus Public Enterprises	Assistance and Donation	Contribution and Donation	Receipts from Debt	Other Receipts	The Balance of Previous Years
200 714	13 645	5 640 982	41 288	565 480	269 531	108 083
192 324	25 422	5 330 125	69 524	250 761	316 740	87 295
31 459	40 332	5 091 023	64 773	85 294	385 320	63 231
364 249	42 595	5 094 283	58 109	214 400	366 523	183 271
216 051	35 552	4 991 958	122 373	174 000	539 074	331 563
220 699	52 407	4 499 787	100 370	30 000	567 886	360 225
509 374	152 653	18 750 821	213 353	—	825 052	—
263 515	102 493	3 428 409	60 805	—	428 180	—
336 970	51 691	4 521 128	39 862	—	444 849	—
112 420	60 567	3 522 634	22 554	—	450 550	—
7 548	47 888	343 567	—	—	116 641	—
9 712	1 578	114 672	10	—	47 102	—
787	—	101 545	50	—	18 344	—
256	—	229 197	6	—	18 141	—
24 659	—	67 827	50	—	13 544	—
8 374	—	114 906	—	—	18 085	—
24 246	—	231 895	—	—	15 954	—
2 828	5 101	69 324	—	—	9 580	—
—	2 000	219 330	—	—	19 881	—
2 148	2 000	29 343	100	—	16 887	—
12 725	—	63 436	56	—	7 475	—
6 414	2 000	180 378	—	—	12 962	—
330	—	120 934	—	—	5 307	—
1 338	—	35 178	3 870	—	4 897	—
—	—	90 937	—	—	11 425	—
125	—	31 592	—	—	5 048	—
629	—	37 681	—	—	14 741	—
575	—	294 237	18 404	—	28 900	—
919	—	719 979	—	—	25 968	—
1 465	—	125 145	8	—	35 285	—
7 342	—	301 531	—	—	4 383	—

Source :Twenty-one Township of Taichung County.

6 - 11、各鄉鎮市歲出預算—按政事別分

1.預算

單位：新台幣仟元

年度別及 鄉鎮市別	總 計	政權行使支出	行政支出	民政支出	財務支出	教育支出
Fiscal Year & Township	Grand Total	Expenditure for Political Function	Administrative Expenditure	Civil Affairs Expenditure	Financial Expenditure	Expenditure for Education
八十四年度 1995	8 762 540	158 144	1 126 416	199 486	43 220	100 308
八十五年度 1996	8 636 306	208 216	1 233 207	194 400	43 899	130 352
八十六年度 1997	10 829 553	231 186	1 295 426	218 969	43 477	110 703
八十七年度 1998	10 419 367	257 662	1 392 474	372 188	46 805	129 781
八十八年度 1999	10 018 561	264 106	1 500 663	244 993	45 109	254 388
八十九年度 2000	15 890 122	572 731	2 361 662	339 750	63 104	258 010
九十年年度 2001	11 746 913	474 178	1 801 534	314 868	42 488	174 603
九十一年度 2002	9 445 215	483 485	1 713 417	402 351	36 933	106 383
九十二年度 2003	9 642 683	467 364	1 737 992	329 877	34 071	107 091
九十三年度 2004	10 354 178	478 755	1 737 679	299 972	34 133	146 053
豐原市 Fongyuan City	1 021 277	32 373	161 735	38 817	5 294	30 491
大里市 Dali City	987 239	29 587	139 060	14 155	1 191	10 876
太平市 Taiping City	593 512	29 465	118 386	23 337	569	8 245
東勢鎮 Dongshih Township	400 992	21 735	94 075	10 460	790	1 744
大甲鎮 Dajia Township	385 630	24 766	124 074	3 979	3 521	6 597
清水鎮 Cingshuei Township	569 598	23 697	126 016	9 380	1 568	13 630
沙鹿鎮 Shalu Township	391 195	25 364	1 162	755	2 700	6 222
梧棲鎮 Wuci Township	534 435	20 663	76 804	46 824	1 037	6 884
后里鄉 Houli Township	901 056	21 152	87 861	10 660	1 549	9 703
神岡鄉 Shengang Township	370 650	21 562	71 286	53 270	1 087	2 107
潭子鄉 Tanzih Township	657 147	23 254	72 003	6 053	984	2 779
大雅鄉 Daya Township	424 966	20 741	70 226	13 708	2 614	1 006
新社鄉 Sinshe Township	242 720	18 167	55 501	6 896	776	1 312
石岡鄉 Shihgang Township	454 682	18 677	56 502	8 442	343	4 876
外埔鄉 Waipu Township	213 208	18 494	48 342	5 591	853	3 447
大安鄉 Da-an Township	193 011	18 570	46 901	6 042	1 020	4 443
烏日鄉 Wurih Township	489 030	21 132	88 833	10 745	1 863	16 947
大肚鄉 Dadu Township	437 201	21 068	78 141	6 975	799	4 844
龍井鄉 Longjing Township	541 786	27 538	73 246	13 419	531	3 516
霧峰鄉 Wufong Township	295 269	21 095	83 780	5 219	1 836	2 920
和平鄉 Heping Township	247 570	19 655	63 745	5 245	3 208	3 464

資料來源：根據本縣各鄉鎮公所預算書資料編製。

6 - 11、Budget and Settled Account of Expenditures of Township Offices

1.Budget

Unit : N.T. \$ 1 000

文化支出	農業支出	工業支出	交通支出	其他經濟 服務支出	社會保險 支出	社會救助 支出
Expenditure for Culture	Expenditure for Agriculture	Expenditure for Industry	Expenditure for Commnicatian	Other Economic Service	Expenditure for Social Insurance	Expenditure for Social Relief
112 132	527 585	202 784	2 138 824	1 242 151	110 511	41 606
117 813	479 332	124 695	1 699 621	1 281 338	201 110	30 080
135 977	512 696	145 149	2 896 383	1 363 942	258 418	33 840
124 641	635 435	189 165	1 923 983	1 353 858	281 655	49 676
126 282	608 465	172 667	1 803 839	1 161 242	216 010	56 862
209 078	658 305	255 604	2 391 664	3 290 748	—	86 306
213 714	591 054	206 941	1 940 494	1 667 198	—	109 122
154 531	290 234	126 280	1 032 021	1 320 826	—	77 822
261 582	334 490	123 546	1 112 467	1 425 818	—	86 510
288 555	269 316	100 444	1 427 750	1 694 411	—	81 364
18 670	19 436	8 713	38 254	183 538	—	3 370
101 888	2 813	759	281 638	38 865	—	2 856
17 786	10 344	25	56 705	44 744	—	3 066
4 935	14 868	10 754	46 384	18 724	—	821
6 847	2 733	1 981	9 567	36 558	—	2 054
6 834	10 849	36 031	38 455	31 169	—	3 665
7 628	21 181	17 348	82 256	48 190	—	3 872
9 117	20 075	1 573	12 483	120 347	—	3 857
13 133	37 291	1 476	62 349	441 948	—	13 411
6 023	1 986	134	81 491	7 514	—	2 456
7 895	13 119	1 046	3 771	375 764	—	1 949
3 282	8 820	3 524	45 229	73 683	—	2 838
5 274	5 862	—	47 956	8 632	—	1 437
10 373	5 291	122	270 248	4 196	—	7 962
5 064	3 349	2 251	47 692	5 296	—	5 950
5 237	2 326	169	7 650	6 120	—	628
12 702	16 738	10 900	116 473	27 247	—	3 845
31 625	16 860	500	85 575	12 845	—	7 818
5 332	20 548	1 732	64 904	180 676	—	1 082
4 085	20 340	1 381	12 625	9 931	—	755
4 825	14 487	25	16 045	18 424	—	7 672

Source :Twenty-one Township of Taichung County.

6 - 11、各鄉鎮市歲出預決算－按政事別分(續一)

1.預算

單位：新台幣千元

年度別及鄉鎮市別	福利服務支出	國民就業支出	醫療保健支出	社區發展支出	環境保護支出	退休撫卹給付支出	債務還本支出
Fiscal Year & Township	Expenditure for Beneficial Service	Expenditure for Employment Service	Expenditure for Public Health	Community Development	Expenditure for Environmental Protection	Expenditures for Retirement Pay & Pensions	Expenditure for Sinking Fund
八十四年度 1995	836 468	—	—	—	1 396 084	—	299 603
八十五年度 1996	798 745	—	—	—	1 168 763	—	386 172
八十六年度 1997	788 205	—	—	—	1 584 396	—	469 122
八十七年度 1998	1 064 085	—	—	—	1 405 303	—	474 213
八十八年度 1999	1 157 262	—	—	—	1 504 141	—	221 276
八十九年度 2000	1 690 000	—	—	—	2 322 567	332 793	—
九十年年度 2001	1 300 427	—	—	—	1 918 348	302 982	—
九十一年度 2002	1 017 927	—	—	—	1 831 942	352 800	—
九十二年度 2003	1 095 850	—	—	—	1 684 842	314 937	—
九十三年度 2004	1 143 923	—	—	—	1 804 887	344 699	—
豐原市 Fongyuan City	101 340	—	—	—	280 656	43 929	—
大里市 Dali City	85 791	—	—	—	193 632	26 761	—
太平市 Taiping City	48 998	—	—	—	147 808	10 960	—
東勢鎮 Dongshih Township	74 565	—	—	—	58 880	18 630	—
大甲鎮 Dajia Township	52 552	—	—	—	82 605	8 134	—
清水鎮 Cingshuei Township	106 336	—	—	—	95 448	23 120	—
沙鹿鎮 Shalu Township	50 961	—	—	—	91 343	9 343	—
梧棲鎮 Wuci Township	31 767	—	—	—	111 777	41 404	—
后里鄉 Houli Township	70 938	—	—	—	98 140	14 702	—
神岡鄉 Shengang Township	33 076	—	—	—	64 258	4 180	—
潭子鄉 Tanzih Township	31 992	—	—	—	87 864	11 138	—
大雅鄉 Daya Township	45 659	—	—	—	107 137	9 303	—
新社鄉 Sinshe Township	30 918	—	—	—	29 410	15 384	—
石岡鄉 Shihgang Township	22 146	—	—	—	29 282	5 280	—
外埔鄉 Waipu Township	25 337	—	—	—	25 078	3 583	—
大安鄉 Da-an Township	55 085	—	—	—	20 242	10 475	—
烏日鄉 Wurih Township	68 180	—	—	—	62 600	18 275	—
大肚鄉 Dadu Township	74 245	—	—	—	62 105	15 079	—
龍井鄉 Longjing Township	44 753	—	—	—	77 628	14 159	—
霧峰鄉 Wufong Township	50 942	—	—	—	52 099	21 085	—
和平鄉 Heping Township	38 342	—	—	—	26 895	19 775	—

6 - 11、Budget and Settled Account of Expenditures of Township Offices(Cont1.)

1.Budget

Unit : N.T. \$ 1 000

債務付息支出	還本利息事務支出	協助支出	專案補助支出	第二預備金	其他支出	歲計賸餘	調整公務人員待遇準備
Expenditure for Interest Payment	Expenditure for Debt servicing management fees	Expenditure for Assistance	Expenditure for Transfers of Special Characters	Second Reserve Fund	Other Expenditure	Surplus Previous Year	Government functionary's treatment adjusting and preparing
164 018	—	43 563	—	169 417	175 131	—	—
150 528	—	29 450	—	165 161	193 425	—	—
260 846	—	110 800	—	157 506	212 511	—	—
197 493	—	64 200	—	218 196	236 556	—	—
154 973	—	80 460	—	187 780	258 043	—	—
231 868	—	37 933	—	—	787 999	—	—
135 291	—	159 100	—	—	394 571	—	—
137 757	—	63 100	—	—	297 406	—	—
117 304	—	37 900	—	—	371 042	—	—
95 045	—	37 500	—	—	367 688	—	—
20 000	—	—	—	—	34 661	—	—
600	—	37 400	—	—	19 367	—	—
874	—	—	—	—	72 200	—	—
5 811	—	—	—	—	17 816	—	—
1 500	—	—	—	—	18 162	—	—
20 020	—	—	—	—	23 380	—	—
6 000	—	—	—	—	16 870	—	—
16 223	—	—	—	—	13 600	—	—
1 883	—	—	—	—	14 860	—	—
6 000	—	—	—	—	14 220	—	—
5 405	—	100	—	—	12 031	—	—
5 555	—	—	—	—	11 641	—	—
—	—	—	—	—	15 195	—	—
—	—	—	—	—	10 942	—	—
60	—	—	—	—	12 821	—	—
20	—	—	—	—	8 083	—	—
150	—	—	—	—	12 400	—	—
1 600	—	—	—	—	17 122	—	—
2 538	—	—	—	—	10 184	—	—
806	—	—	—	—	6 370	—	—
—	—	—	—	—	5 763	—	—

6-11、各鄉鎮市歲出預算—按政事別分(續二)

2.決算

單位：新台幣仟元

年度別及 鄉鎮市別	總 計	政權行使支出	行政支出	民政支出	財務支出	教育支出
Fiscal Year & Township	Grand Total	Expenditure for Political Function	Administrative Expenditure	Civil Affairs Expenditure	Financial Expenditure	Expenditure for Education
八十三年度 1994	10 184 166	143 089	902 109	413 453	40 491	159 275
八十四年度 1995	9 476 945	183 475	951 249	234 350	66 940	117 258
八十五年度 1996	9 667 595	223 010	1 031 461	186 130	50 060	121 769
八十六年度 1997	9 603 884	216 083	1 168 576	212 065	34 645	133 644
八十七年度 1998	9 813 772	229 396	1 203 059	397 151	35 219	133 609
八十八年度 1999	9 477 171	261 469	1 355 439	227 682	35 124	202 274
八十九年度 2000	24 321 098	526 717	2 064 394	316 657	45 504	222 468
九十年年度 2001	8 915 270	449 521	1 453 060	242 137	29 951	159 193
九十一年度 2002	11 198 565	472 004	1 667 513	417 778	40 246	160 846
九十二年度 2003	8 860 164	397 352	1 530 344	297 942	31 990	129 582
豐原市 Fongyuan City	1 026 953	27 194	124 988	25 068	3 596	13 405
大里市 Dali City	579 791	27 058	114 318	23 834	452	9 952
太平市 Taiping City	505 402	25 607	103 859	20 865	1 077	10 088
東勢鎮 Dongshih Township	409 917	17 343	87 724	14 397	684	2 482
大甲鎮 Dajia Township	310 997	19 278	91 360	13 102	3 159	6 697
	428 642	20 588	87 249	15 149	1 119	7 580
清水鎮 Cingshuei Township						
沙鹿鎮 Shalu Township	699 003	18 329	106 029	15 938	2 280	4 166
梧棲鎮 Wuci Township	312 088	16 940	57 837	10 029	590	3 445
后里鄉 Houli Township	459 698	15 990	67 866	11 867	429	9 269
神岡鄉 Shengang Township	264 471	16 178	61 559	22 081	848	1 699
	312 491	19 471	59 734	11 928	1 031	4 097
潭子鄉 Tanzih Township						
大雅鄉 Daya Township	415 984	19 448	58 085	15 683	3 350	1 049
新社鄉 Sinshe Township	248 690	14 993	47 360	6 646	634	639
石岡鄉 Shihgang Township	187 640	15 266	49 775	6 117	1 525	3 682
外埔鄉 Waipu Township	197 441	17 577	46 494	8 023	3 873	1 491
	183 757	14 542	42 131	7 910	558	1 457
大安鄉 Da-an Township						
烏日鄉 Wurih Township	256 065	17 352	61 079	18 404	1 331	1 665
大肚鄉 Dadu Township	281 389	15 312	67 955	11 208	1 062	2 827
龍井鄉 Longjing Township	976 778	23 441	64 732	18 044	595	3 276
霧峰鄉 Wufong Township	434 744	20 488	80 795	13 114	1 267	38 821
和平鄉 Heping Township	368 223	14 957	49 415	8 535	2 530	1 795

資料來源：根據本縣各鄉鎮市公所預算書資料編製。

6-11、Budget and Settled Account of Expenditures of Township Offices(Cont. 2)

2.Settled

Unit : N.T. \$ 1 000

文化支出	農業支出	工業支出	交通支出	其他經濟 服務支出	社會保險支出	社會救助支出
Expenditure for Culture	Expenditure for Agriculture	Expenditure for Industry	Expenditure for Commnicatian	Other Economic Service	Expenditure for Social Insurance	Expenditure for Social Relief
62 607	641 135	174 437	3 300 784	1 606 700	101 747	28 186
131 497	637 156	278 950	2 715 879	1 327 049	96 470	21 680
129 166	552 171	191 479	2 135 763	1 663 538	177 073	18 254
122 719	607 776	198 034	2 045 999	1 624 296	194 945	28 659
105 353	514 576	103 216	2 069 460	1 339 021	226 516	32 557
121 511	500 836	155 766	1 875 586	1 206 770	159 954	46 281
174 794	617 630	229 034	5 047 271	2 582 018	—	9 820 074
183 910	313 291	108 976	1 466 712	919 242	—	445 628
161 021	1 049 100	303 584	1 241 068	1 737 095	—	86 646
134 362	910 006	266 844	862 564	1 181 588	—	64 360
8 682	11 790	7 222	76 359	369 285	—	1 834
11 070	992	1 075	61 031	50 757	—	1 895
5 139	3 929	233	86 794	38 408	—	6 421
3 841	28 102	4 067	105 474	13 355	—	669
8 085	2 143	1 538	6 560	27 123	—	1 397
5 205	3 412	33 128	28 827	29 254	—	3 251
10 303	9 454	203 009	23 560	144 381	—	1 704
5 628	7 988	4 704	3 156	87 399	—	1 854
7 490	19 883	1 557	38 065	18 262	—	10 625
4 814	7 105	537	25 174	7 375	—	2 307
8 134	37 052	183	15 829	15 684	—	1 701
3 097	3 484	1 433	15 705	171 582	—	4 682
3 870	1 647	—	57 882	44 087	—	589
5 033	3 846	132	33 966	4 599	—	5 717
3 992	2 071	192	47 747	4 544	—	3 002
7 563	916	26	24 695	6 795	—	371
3 152	5 848	4 334	8 859	18 354	—	2 964
6 427	17 561	1 392	19 296	17 023	—	6 376
3 440	683 342	1 279	37 067	12 880	—	505
12 715	45 441	788	49 582	10 253	—	846
6 682	14 000	15	96 936	90 188	—	5 650

Source :Twenty-one Township of Taichung County.

6 - 11、各鄉鎮市歲出預算—按政事別分(續完)

2.決算

單位：新台幣仟元

年度別及 鄉鎮市別	福利服務支出	環境保護支出	退休撫恤給付 支出	債務還本支出	債務付息支出
Fiscal Year & Township	Expenditure for Beneficial Service	Expenditure for Environmental Protection	Expenditures for Retirement Pay & Pensions	Expenditure for Sinking Fund	Expenditure for Interest Payment
八十三年度 1994	1 048 065	1 001 839	—	278 382	155 470
八十四年度 1995	817 625	1 359 850	—	245 744	109 487
八十五年度 1996	746 566	1 102 050	—	302 231	115 792
八十六年度 1997	739 388	1 533 085	—	427 211	154 567
八十七年度 1998	884 710	1 206 142	—	950 467	209 149
八十八年度 1999	1 184 894	1 498 203	—	342 553	144 131
八十九年度 2000	1 428 231	2 580 168	269 743	342 553	168 856
九十年年度 2001	955 065	1 655 827	215 840	—	97 872
九十一年度 2002	1 114 687	1 930 310	363 038	—	156 265
九十二年度 2003	861 774	1 654 085	279 152	—	111 293
豐原市 Fongyuan City	76 981	229 162	31 117	—	11 111
大里市 Dali City	79 323	154 155	25 801	—	890
太平市 Taiping City	40 509	142 916	9 639	—	1 352
東勢鎮 Dongshih Township	53 799	47 148	14 612	—	3 571
大甲鎮 Dajia Township	42 203	69 571	6 033	—	2 093
	56 023	90 262	17 166	—	20 020
清水鎮 Cingshuei Township					
沙鹿鎮 Shalu Township	39 224	78 502	16 527	—	19 554
梧棲鎮 Wuci Township	18 160	64 592	10 606	—	16 222
后里鄉 Houli Township	32 273	205 822	13 655	—	598
神岡鄉 Shengang Township	34 581	54 658	7 898	—	8 339
	25 138	87 155	11 612	—	8 587
潭子鄉 Tanzih Township					
大雅鄉 Daya Township	34 019	57 833	9 046	—	12 619
新社鄉 Sinshe Township	26 242	30 849	7 703	—	—
石岡鄉 Shihgang Township	25 838	21 527	6 076	—	—
外埔鄉 Waipu Township	24 320	19 025	8 101	—	—
	21 491	45 388	6 899	—	20
大安鄉 Da-an Township					
烏日鄉 Wurih Township	47 257	40 612	19 819	—	454
大肚鄉 Dadu Township	48 951	43 034	17 451	—	2 143
龍井鄉 Longjing Township	42 812	63 793	14 185	—	2 575
霧峰鄉 Wufong Township	57 443	78 452	16 134	—	1 145
和平鄉 Heping Township	35 187	29 629	9 072	—	—

6 - 11、Budget and Settled Account of Expenditures of Township Offices(Cont.End)

2.Settled

Unit : N.T. \$ 1 000

還本利息 事務支出	協助支出	專案補助 支出	平衡預算 補助支出	第二預備金	其他支出	歲計賸餘
Expenditure for Debt servicing management fees	Assistance	Transfers of special characters	Transfers of general characters	Second Reserve Fund	Others	Surplus Previous Year
—	35 997	—	—	—	88 406	—
—	77 098	—	—	—	103 193	—
—	19 300	—	—	—	109 495	792 286
—	29 948	—	—	—	132 244	—
—	28 456	—	—	—	145 715	—
—	8 465	—	—	—	150 233	—
—	2 921	—	—	—	250 864	—
—	77 612	—	—	—	141 433	—
—	6 128	—	—	—	291 236	—
—	5 231	—	—	—	141 695	—
—	—	—	—	—	9 159	—
—	5 103	—	—	—	12 085	—
—	—	—	—	—	8 566	—
—	—	—	—	—	12 649	—
—	—	—	—	—	10 655	—
—	—	—	—	—	10 409	—
—	—	—	—	—	6 043	—
—	—	—	—	—	2 938	—
—	—	—	—	—	6 047	—
—	—	—	—	—	9 318	—
—	128	—	—	—	5 027	—
—	—	—	—	—	4 869	—
—	—	—	—	—	5 549	—
—	—	—	—	—	4 541	—
—	—	—	—	—	6 989	—
—	—	—	—	—	2 995	—
—	—	—	—	—	4 581	—
—	—	—	—	—	3 371	—
—	—	—	—	—	4 812	—
—	—	—	—	—	7 460	—
—	—	—	—	—	3 632	—

柒、交通運輸

7-1、車輛登記

單位：輛

年底別	總計	大客車 Bus			小客車 Small Bus			大計
		合計	自用	營業	合計	自用	營業	
End of Year	Grand Total	Total	Private	Operating	Total	Private	Operating	Total
八十三年底 End of 1994	870 952	766	287	479	255 941	253 683	2 258	14 768
八十四年底 End of 1995	929 805	746	288	458	279 863	277 575	2 288	14 542
八十五年底 End of 1996	1 004 545	787	270	517	302 139	299 799	2 340	14 548
八十六年底 End of 1997	1 077 034	848	251	597	324 625	321 928	2 697	14 810
八十七年底 End of 1998	1 116 967	913	235	678	332 547	329 824	2 723	14 829
八十八年底 End of 1999	1 143 044	953	208	745	332 507	329 939	2 568	14 260
八十九年底 End of 2000	1 204 505	1 001	201	800	352 878	350 263	2 615	15 119
九十年底 End of 2001	1 234 668	1 132	199	933	360 477	357 898	2 579	15 233
九十一年底 End of 2002	1 273 697	1 150	187	963	374 055	371 618	2 437	15 448
九十二年底 End of 2003	1 317 354	1 192	181	1 011	387 929	385 579	2 350	15 654

資料來源：交通部公路總局。

說明：本表所列數字，以領有統一牌照車輛為限，軍車及臨時牌照車輛，均不在計之內。

VII、Transportation and Communications

7-1、Registration of Vehicles

Unit:Vehicle

貨車 Heavy Truck		小貨車 Small Heavy Truck			機踏車 Special Car	三輪汽車 Other	馬達三輪車
自用	營業	合計	自用	營業			
Private	Operating	Total	Private	Operating	Small Heavy Truck	Other	
7 815	6 953	45 373	45 338	35	551 948	2 156	—
7 802	6 740	47 395	47 361	34	585 057	2 202	—
7 898	6 650	49 873	49 842	31	634 872	2 326	—
8 013	6 797	53 032	52 999	33	681 257	2 462	—
7 880	6 949	52 636	52 599	37	713 500	2 542	—
7 570	6 690	51 907	51 850	57	740 875	2 542	—
8 062	7 057	56 483	56 375	108	775 936	3 088	—
8 234	6 999	58 995	58 886	109	795 691	3 140	—
8 366	7 082	62 079	61 978	101	817 780	3 185	—
8 526	7 128	65 084	64 953	131	844 249	3 246	—

Source :Directorate General of Highways,Ministry of Transportation and Communications.

7 - 2 、 公路里程概況

單位：公里

年底別	總計	省道
End of Year	Grand Total	Provincial Highway
八十三年底 End of 1994	1 252.50	309.20
八十四年底 End of 1995	1 255.50	312.20
八十五年底 End of 1996	1 257.91	314.65
八十六年底 End of 1997	1 257.90	314.70
八十七年底 End of 1998	1 257.80	314.50
八十八年底 End of 1999	1 279.50	336.50
八十九年底 End of 2000	1 279.50	336.50
九十年底 End of 2001	1 283.00	340.00
九十一年底 End of 2002	1 289.20	346.10
九十二年底 End of 2003	1 289.24	346.05

資料來源：交通部公路總局。

7 - 2 、 Length of Highway

Unit:k.m.

縣	道鄉	道	專用公路
	District Highway	Rural Highway	Exclusive Highway
	82.10	708.80	152.40
	82.10	708.80	152.40
	82.07	708.78	152.42
	82.10	708.80	152.40
	82.10	708.80	152.40
	81.78	708.77	152.42
	81.78	708.77	152.42
	92.60	698.00	152.42
	92.80	698.00	152.40
	92.80	697.96	152.42

Source :Directorate General of Highways,Ministry of Transportation and Communications.

捌、教育文化

8-1、境內高等教育概況

學年底別 及學校別 Academic Year & School	校數 Number of Schools	系所數 Department	班級數 Classes		教職員數(人) Total		
			大學 University	研究所 Graduate	合計 Total		
					計 Total	男 Male	女 Female
八十三學年度 AY 1994	1	...	195	10	496
八十四學年度 AY 1995	2	28	225	12	601	263	338
八十五學年度 AY 1996	2	26	255	20	668	323	345
八十六學年度 AY 1997	2	31	444	28	1 095	482	613
八十七學年度 AY 1998	3	31	486	33	1 188	634	554
八十八學年度 AY 1999	4	39	672	48	1 621	811	810
八十九學年度 AY 2000	4	50	719	63	1 773	910	863
九 十學年度 AY 2001	5	63	781	78	1 867	945	922
九十一學年度 AY 2002	6	77	1 023	98	2 242	1 217	1 025
九十二學年度 AY 2003	6	98	1 101	142	2 374	1 283	1 091
國立勤益技術學院 National Chin-Yi Institute of Technology	1	13	180	5	329	227	102
私立靜宜大學 Providence University	1	18	184	43	524	234	290
私立朝陽科技大學 Chaoyang University of Technology	1	23	245	67	567	328	239
私立弘光科技大學 Hung Kuang University	1	14	228	3	422	147	275
私立修平技術學院 Hsiuping Institute of Technology	1	10	173	—	377	253	124
私立台中健康暨管理學院 Taichung Healthcare and Management College	1	20	91	24	155	94	61

資料來源：教育部統計處。

說明：1.自民國83學年度起,學生數增設延修生一欄。

2.畢業生數包括碩、博士之畢業生數。

VIII、Education and Culture

8-1、The Condition Of Higher Education in Taichung County

Number of Teacher & Staff						學		
教 員 Teachers			職 員 Staffs			合 計 Total		
計 Total	男 Male	女 Female	計 Total	男 Male	女 Female	計 Total	男 Male	女 Female
361	180	181	135	10 643	2 739	7 904
388	209	179	213	54	159	11 898	4 187	7 711
615	264	171	341	59	174	13 624	5 511	8 113
752	402	350	343	80	263	24 159	7 549	16 610
802	544	258	386	90	296	27 251	8 736	18 515
1 115	664	451	506	147	359	36 982	14 901	22 081
1 124	679	457	637	231	406	41 295	16 443	24 852
1 230	766	508	593	179	414	45 181	18 174	27 007
1 504	1 002	555	685	215	470	56 578	26 247	30 331
1 615	1 061	603	710	222	488	58 608	27 060	31 548
251	197	54	78	30	48	8 602	6 385	2 217
331	189	142	193	45	148	11 492	4 551	6 941
311	256	104	207	72	135	13 580	5 180	8 400
315	130	185	107	17	90	12 072	2 649	9 423
273	208	65	104	45	59	8 412	6 240	2 172
134	81	53	21	13	8	4 450	2 055	2 395

Source:Department of Statistics,Ministry of Education.

8-1、境內高等教育概況(續)

學年底別 及學校別 Academic Year & School	生 數 (人)						
	大				學		
	一 年 級	Grade 1	二 年 級	Grade 2	三 年 級	Grade 3	四 年 級
	男 Male	女 Female	男 Male	女 Female	男 Male	女 Female	男 Male
八十三學年度 AY 1994	1 173	1 660	1 119	1 323	360	2 330	50
八十四學年度 AY 1995	1 304	1 730	1 245	1 843	1 224	1 621	357
八十五學年度 AY 1996	1 264	1 922	1 329	1 910	1 572	2 412	1 177
八十六學年度 AY 1997	1 933	4 496	1 608	4 195	1 948	3 901	1 538
八十七學年度 AY 1998	2 202	4 419	1 833	4 464	2 150	4 907	1 765
八十八學年度 AY 1999	4 502	5 355	4 048	5 124	2 880	5 862	1 874
八十九學年度 AY 2000	4 528	5 673	4 265	5 380	3 689	6 854	2 018
九 十學年度 AY 2001	4 612	5 745	4 295	5 506	4 144	7 398	2 721
九十一學年度 AY 2002	5 962	6 490	6 187	6 371	5 948	7 784	4 171
九十二學年度 AY 2003	6 065	6 866	5 638	6 384	6 538	8 150	4 454
國立勤益技術學院 National Chin-Yi Institute of Technology	1 768	732	1 611	590	1 321	499	750
私立靜宜大學 Providence University	806	1 535	948	1 563	1 037	1 583	943
私立朝陽科技大學 Chaoyang University of Technology	852	1 593	812	1 368	1 196	2 167	1 052
私立弘光科技大學 Hung Kuang University	618	1 839	543	1 678	797	2 610	526
私立修平技術學院 Hsiuping Institute of Technology	1 352	576	1 279	638	1 811	629	978
私立台中健康暨管理學院 Taichung Healthcare and Management College	669	591	445	547	376	662	205

8-1、The Condition Of Higher Education in Taichung County(Cont.)

Number of Pupils									上學年度畢 業生數 No. of Graduates in the Previous Academic Year
					研 究 所 Graduate School				
Grade 4	五 年 級	Grade 5	延 修 生	Repeater	碩 士 班	Master	博 士 班	Doctor	
女 Female	男 Male	女 Female	男 Male	女 Female	男 Male	女 Female	男 Male	女 Female	
2 402	—	—	—	63	37	121	—	5	2 307
2 311	—	—	7	64	50	136	—	6	2 457
1 585	—	—	31	88	137	187	1	9	2 647
2 997	110	684	155	97	255	232	2	8	4 635
3 300	218	943	194	185	371	288	3	9	5 657
4 054	295	891	738	376	559	408	5	11	9 304
4 646	412	1 408	713	365	810	514	8	12	9 800
5 608	372	1 601	952	482	1 067	650	11	17	10 584
6 459	1 243	1 754	1 387	612	1 333	841	16	20	13 525
6 887	1 073	1 587	1 566	578	1 701	1 078	25	18	14 628
243	245	43	625	104	65	6	—	—	2 866
1 551	—	—	335	186	462	506	20	17	2 600
2 241	276	563	142	74	845	393	5	1	3 729
2 316	54	817	95	147	16	16	—	—	2 747
178	460	86	360	65	—	—	—	—	2 296
358	38	78	9	2	313	157	—	—	390

8 - 2、境內高級中等學校概況

1.高中

學年度別 及學校別	校數 Number of Schools	教師數			職員數			班級數			
		Number of Teachers			Number of Staffs			Number of Classes			
		合計	男	女	合計	男	女	合計	一年級	二年級	三年級
Academic Year & School	Total	Male	Female	Total	Male	Female	Total	Grade 1	Grade 2	Grade 3	
八十三學年度 AY 1994	10	994	527	467	241	71	170	184	71	59	54
八十四學年度 AY 1995	11	1 064	545	519	258	68	190	203	75	71	57
八十五學年度 AY 1996	11	1 145	582	563	277	78	199	212	67	75	70
八十六學年度 AY 1997	11	1 217	610	607	274	62	212	211	69	67	75
八十七學年度 AY 1998	12	1 311	652	659	293	74	219	226	87	71	68
八十八學年度 AY 1999	13	1 424	690	734	314	81	233	252	95	86	71
八十九學年度 AY 2000	18	2 256	1 058	1 198	434	—	—	405	181	115	109
九十學年度 AY 2001	21	2 513	1 126	1 387	491	—	—	478	184	180	114
九十一學年度 AY 2002	21	2 404	1 096	1 308	489	128	361	561	197	184	180
九十二學年度 AY 2003	22	2 545	1 151	1 394	537	142	395	592	214	197	181
國立大甲高中 Ta Chia	1	113	63	50	26	9	17	41	14	14	13
國立清水高中 Chingsuei	1	98	40	58	19	2	17	43	14	15	14
國立豐原高中 Feng Yuan	1	107	49	58	21	3	18	45	15	15	15
國立大里高中 Da Li	1	92	43	49	14	2	12	42	16	16	10
縣立后綜高中 Hou-Zong	1	104	45	59	17	4	13	21	8	7	6
縣立大里高中 Taichung County Da	1	92	33	59	14	2	12	12	4	4	4
縣立新社高中 Sin She	1	82	30	52	15	7	8	18	7	6	5
縣立長億高中 Chung Yie	1	108	48	60	16	4	12	18	6	6	6
縣立中港高中 Chung Gaang	1	106	38	68	17	7	10	13	5	4	4
私立常春藤高中 IVY	1	37	15	22	11	5	6	5	5	—	—
私立明台高中 Ming Tai	1	128	46	82	39	15	24	4	2	1	1
私立致用高中 Jhih Yong	1	148	71	77	25	8	17	44	15	14	15
私立大明高中 Ta Ming	1	170	76	94	44	10	34	31	12	11	8
私立嘉陽高中 Chia Yang	1	92	51	41	26	7	19	6	2	2	2
私立明道高中 Ming Dao	1	343	172	171	69	14	55	94	32	31	31
私立僑泰高中 Chiao Tai	1	194	87	107	46	15	31	14	6	5	3
私立華盛頓高中 Washington	1	91	43	48	23	5	18	23	9	7	7
私立青年高中 Youth	1	66	38	28	16	4	12	14	8	6	—
私立弘文高中 Hong Wen	1	121	53	68	17	5	12	34	12	11	11
私立立人高中 Li Zen	1	136	54	82	23	2	21	36	13	12	11
私立玉山高中 Yu Shan	1	26	15	11	13	4	9	10	3	4	3
私立慈明高中 Tzu Ming	1	91	41	50	26	8	18	21	5	5	11
國立豐原高商 Feng Yuan	—	—	—	—	—	—	—	3	1	1	1
國立霧峰農工 Wu Feng	—	—	—	—	—	—	—	—	—	—	—

資料來源：教育部中部辦公室。

說明：本表班級數、學生數、畢業生數均包含高職普通科之資料,至於高職之校數、教師數、職員數則未包括在內。

8 - 2、The Condition Of Secondary Education in Taichung County

1 · Senior High School

學生數 Number of Pupils											上學年度 畢業生數 No. of Graduates in the Previous Academic Year
合計Total			一年級 Grade 1	二年級 Grade 2	三年級 Grade 3	延修生 Repeater					
計	男	女	男	女	男	女	男	女	男	女	
Total	Male	Female	Male	Female	Male	Female	Male	Female	Male	Female	
8 580	4 693	3 887	1 923	1 498	1 409	1 239	1 361	1 150	—	—	2 574
9 350	5 095	4 255	1 920	1 621	1 847	1 458	1 328	1 176	—	—	2 464
9 567	5 244	4 323	1 753	1 310	1 811	1 624	1 680	1 389	—	—	2 464
9 670	5 267	4 403	1 840	1 515	1 704	1 296	1 723	1 592	—	—	3 031
10 107	5 555	4 552	2 124	1 802	1 800	1 494	1 631	1 256	—	—	3 284
11 168	6 017	5 151	2 261	1 928	2 090	1 767	1 666	1 456	—	—	2 856
18 480	9 901	8 579	4 397	3 968	2 819	2 393	2 685	2 218	—	—	4 145
21 116	10 977	10 139	4 096	3 914	4 155	3 858	2 726	2 367	—	—	4 872
24 183	12 410	11 773	4 443	4 147	3 949	3 822	4 018	3 804	—	—	5 014
25 574	13 063	12 511	4 959	4 702	4 241	4 048	3 847	3 753	16	8	7 710
1 530	635	895	220	294	215	316	200	285	—	—	537
1 717	760	957	247	314	268	344	245	299	—	—	575
1 752	808	944	257	340	293	314	258	290	—	—	556
1 790	701	1 089	258	386	266	437	177	266	—	—	—
848	387	461	153	199	125	151	109	111	—	—	194
454	199	255	77	85	60	88	62	82	—	—	—
734	332	402	147	167	98	136	87	99	—	—	207
687	306	381	119	110	93	138	94	133	—	—	191
485	239	246	111	105	67	61	61	80	—	—	151
245	143	102	143	102	—	—	—	—	—	—	—
130	69	61	30	36	22	18	17	7	—	—	37
2 179	1 354	825	484	302	427	253	434	269	9	1	660
1 423	868	555	346	248	298	180	224	127	—	—	398
192	106	86	43	22	39	29	23	35	1	—	68
4 709	2 551	2 158	926	767	826	701	799	690	—	—	1 573
575	330	245	127	131	126	67	77	47	—	—	231
1 040	557	483	215	200	154	129	188	154	—	—	256
440	212	228	115	183	97	45	—	—	—	—	15
1 667	936	731	372	251	312	209	252	271	—	—	589
1 834	893	941	359	331	284	306	250	304	—	—	642
320	195	125	66	38	76	51	53	36	—	—	90
732	410	322	124	83	72	73	214	166	—	—	364
78	66	12	20	8	23	2	23	2	—	—	24
13	6	7	—	—	—	—	—	—	6	7	352

Source:Office of Ministry of Education in Central Taiwan.

8-2、境內高級中等學校概況（續）

2.高職

學年度別 及學校別	校數 Number of Schools	教師數 Number of Teachers			職員數 Number of Staffs			班級數 Number of Classes			
		合計 Total	男 Male	女 Female	合計 Total	男 Male	女 Female	合計 Total	一年級 Grade 1	二年級 Grade 2	三年級 Grade 3
八十三學年度 AY 1994	10	1 046	620	426	243	106	137	697	246	230	221
八十四學年度 AY 1995	9	1 048	612	436	234	96	138	719	245	246	228
八十五學年度 AY 1996	9	1 070	619	451	249	100	149	733	247	242	244
八十六學年度 AY 1997	9	1 093	622	471	254	106	148	719	230	247	242
八十七學年度 AY 1998	9	1 129	634	495	261	107	154	694	217	230	247
八十八學年度 AY 1999	9	1 148	647	501	267	108	159	665	218	217	230
八十九學年度 AY 2000	6	734	445	289	174	—	—	589	159	217	213
九十學年度 AY 2001	5	603	392	211	155	—	—	543	166	160	217
九十一學年度 AY 2002	5	570	355	215	152	72	80	492	173	163	156
九十二學年度 AY 2003	5	579	358	221	156	74	82	516	183	171	162
國立豐原高商 Feng Yuan	1	110	34	76	24	7	17	42	14	14	14
國立大甲高工 Ta Chia	1	109	74	35	31	15	16	36	12	12	12
國立東勢高工 Dong Shih	1	125	93	32	36	21	15	46	15	16	15
國立沙鹿高工 Sha Lu	1	130	87	43	36	16	20	48	16	16	16
國立霧峰農工 Wu Feng	1	105	70	35	29	15	14	39	13	13	13
私立明台高中 Ming Tai	—	—	—	—	—	—	—	64	22	21	21
私立致用高中 Jhih Yong	—	—	—	—	—	—	—	33	11	11	11
私立大明高中 Ta Ming	—	—	—	—	—	—	—	41	14	14	13
私立嘉陽高中 Chia Yang	—	—	—	—	—	—	—	36	12	12	12
私立僑泰高中 Chiao Tai	—	—	—	—	—	—	—	77	26	27	24
私立青年高中 Youth	—	—	—	—	—	—	—	21	7	3	11
私立玉山高中 Yu Sun	—	—	—	—	—	—	—	3	3	—	—
私立慈明高中 Tzu Ming	—	—	—	—	—	—	—	30	18	12	—

資料來源：教育部中部辦公室。

說明：本表班級數、學生數、畢業生數均包含高級中學附設職業類科之資料，校數、教師數、職員數、則未包括在內。

8-2、The Condition Of Secondary Education in Taichung County (Cont.)

2·Senior Vocational School

學生數 Number of Pupils											上學年度 畢業生數 No. of Graduates in the Previous Academic Year
合計Total			一年級 Grade 1	二年級 Grade 2	三年級 Grade 3	延修生 Repeater					
計 Total	男 Male	女 Female	男 Male	女 Female	男 Male	女 Female	男 Male	女 Female			
34 504	17 860	16 644	7 034	6 207	5 853	5 349	4 973	5 088	—	—	9 697
35 446	18 392	17 054	6 886	6 193	6 015	5 718	5 491	5 143	—	—	9 922
36 007	18 622	17 385	7 183	6 113	5 852	5 751	5 587	5 521	—	—	10 533
35 514	18 501	17 013	6 627	5 674	6 327	5 742	5 547	5 597	—	—	11 039
33 901	17 980	15 921	6 114	5 010	5 861	5 333	6 005	5 198	—	—	11 045
31 806	17 041	14 765	6 016	4 881	5 485	4 686	5 540	5 198	—	—	11 458
27 019	14 618	12 401	4 183	3 289	5 328	4 559	5 107	4 553	—	—	10 654
23 381	12 917	10 464	4 152	2 970	3 684	3 038	5 081	4 456	—	—	9 571
20 259	11 477	8 782	4 263	3 040	3 726	2 792	3 488	2 950	—	—	9 355
21 074	12 303	8 771	4 805	3 185	3 912	2 866	3 533	2 711	53	9	6 188
1 491	330	1 161	125	383	109	384	94	393	2	1	511
1 199	1 001	198	338	72	320	73	340	53	3	—	421
1 574	1 295	279	423	106	434	85	428	88	10	—	451
1 800	1 441	359	469	119	481	120	484	119	7	1	574
1 357	1 054	303	354	108	342	101	344	94	14	—	52
2 891	1 084	1 807	467	644	345	540	267	623	5	—	847
1 609	952	657	336	229	316	214	290	208	10	6	483
1 903	1 111	792	447	277	344	260	320	255	—	—	740
1 609	1 143	466	457	163	352	118	332	184	2	1	507
3 654	1 813	1 841	709	630	639	662	465	549	—	—	1 267
676	357	319	174	101	14	73	169	145	—	—	335
78	46	32	46	32	—	—	—	—	—	—	—
1 233	676	557	460	321	216	236	—	—	—	—	—

Source:Office of Ministry of Education in Central Taiwan.

8-3、所轄國民中學概況

學年度及 鄉鎮市別		校數 Number of Schools	教師數			職員數			班級數			
			Number of Teachers			Number of Staffs			Number of Classes			
			合計	男	女	合計	男	女	合計	一年級	二年級	三年級
Academic Year & School	Total	Male	Female	Total	Male	Female	Total	Grade 1	Grade 2	Grade 3		
八十三學年度	AY 1994	42	3 657	1 428	2 229	395	141	254	1 847	639	611	597
八十四學年度	AY 1995	44	3 803	1 433	2 370	400	145	255	1 901	630	646	625
八十五學年度	AY 1996	42	3 956	1 489	2 467	416	142	274	1 958	638	651	669
八十六學年度	AY 1997	44	3 989	1 446	2 543	426	137	289	1 998	658	663	677
八十七學年度	AY 1998	44	3 837	1 397	2 440	428	124	304	1 959	618	665	676
八十八學年度	AY 1999	43	3 770	1 327	2 443	423	122	301	2 010	693	636	681
八十九學年度	AY 2000	44	3 519	1 280	2 373	416	2 015	686	697	632
九十學年度	AY 2001	42	3 605	1 246	2 359	403	99	304	2 022	654	681	687
九十一學年度	AY 2002	45	3 592	1 198	2 394	396	90	306	2 010	663	662	685
九十二學年度	AY 2003	44	3 576	1 190	2 386	366	73	293	1 989	659	669	661
豐原市	Fongyuan City	4	474	149	325	40	5	35	219	71	72	76
大里市	Dali City	5	460	140	320	36	4	32	299	103	101	95
太平市	Taiping City	3	361	114	247	32	7	25	218	71	76	71
東勢鎮	Dongshih Township	3	168	69	99	16	2	14	78	27	25	26
大甲鎮	Dajia Township	3	286	104	182	33	8	25	136	44	47	45
清水鎮	Cingshuei Township	3	224	77	147	25	6	19	107	35	36	36
沙鹿鎮	Shalu Township	3	229	74	155	24	6	18	106	35	36	35
梧棲鎮	Wuci Township	1	66	23	43	10	2	8	67	23	21	23
后里鄉	Houli Township	1	81	31	50	9	3	6	62	21	20	21
神岡鄉	Shengang Township	1	99	35	64	11	1	10	49	17	16	16
潭子鄉	Tanzih Township	2	201	56	145	22	4	18	140	44	49	47
大雅鄉	Daya Township	2	260	87	173	21	4	17	119	39	41	39
新社鄉	Sinshe Township	—	—	—	—	—	—	—	22	7	8	7
石岡鄉	Shihgang Township	1	29	9	20	5	—	5	12	4	4	4
外埔鄉	Waipu Township	1	61	26	35	8	2	6	28	9	9	10
大安鄉	Da-an Township	1	35	14	21	6	4	2	15	5	5	5
烏日鄉	Wurih Township	3	170	56	114	20	2	18	139	46	47	46
大肚鄉	Dadu Township	1	100	33	67	11	4	7	47	15	16	16
龍井鄉	Longjing Township	3	146	53	93	17	3	14	68	24	21	23
霧峰鄉	Wufong Township	2	114	35	79	18	4	14	52	17	17	18
和平鄉	Heping Township	1	12	5	7	2	2	—	6	2	2	2

資料來源:教育部中部辦公室。

說明:高初中合設及私立高中附設國中部校數及教職員數併入高中部計,未列本表。

8-3、The Condition of Junior High School in Taichung County

學生數 Number of Pupils									上學年度畢業生數 No. of Graduates in the Previous Academic Year
合計Total			一年級	Grade 1	二年級	Grade 2	三年級	Grade 3	
計	男	女	男	女	男	女	男	女	
Total	Male	Female	Male	Female	Male	Female	Male	Female	
81 702	41 932	39 770	14 247	13 645	14 222	13 154	13 463	12 971	26 916
82 151	42 363	39 788	14 054	13 181	14 245	13 611	14 064	12 996	26 115
80 735	41 487	39 248	13 550	12 650	13 879	13 111	14 058	13 487	26 676
78 654	40 590	38 064	13 365	12 470	13 482	12 640	13 743	12 954	27 185
75 429	39 014	36 415	12 376	11 415	13 313	12 420	13 325	12 580	26 392
73 440	38 028	35 412	12 314	11 353	12 410	11 578	13 304	12 481	25 930
71 305	37 312	33 993	12 636	11 500	12 377	11 042	12 299	11 451	25 394
70 462	37 023	33 439	12 619	11 286	12 414	11 252	11 990	10 901	23 123
72 623	38 255	34 368	13 033	11 840	12 733	11 294	12 489	11 234	22 726
72 899	38 447	34 452	12 835	11 401	12 945	11 814	12 667	11 237	23 675
7 971	4 150	3 821	1 380	1 220	1 393	1 297	1 377	1 304	2 692
11 281	6 093	5 188	2 085	1 765	2 052	1 771	1 956	1 652	3 549
8 107	4 252	3 855	1 371	1 307	1 489	1 343	1 392	1 205	2 560
2 421	1 281	1 140	450	384	427	400	404	356	736
4 839	2 483	2 356	804	762	850	831	829	763	1 598
3 775	1 942	1 833	636	633	661	602	645	598	1 342
3 739	1 925	1 814	633	587	627	640	665	587	1 171
2 354	1 239	1 115	431	361	376	381	432	373	933
2 136	1 090	1 046	336	372	378	349	376	325	750
1 802	892	910	302	332	295	278	295	300	607
5 738	3 261	2 477	1 088	775	1 119	905	1 054	797	1 756
4 394	2 242	2 152	730	687	758	752	754	713	1 462
703	346	357	128	108	110	117	108	132	265
436	232	204	78	65	73	73	81	66	128
988	496	492	169	151	161	159	166	182	328
500	258	242	93	88	85	73	80	81	129
5 748	3 190	2 558	1 117	816	1 057	896	1 016	846	1 754
1 774	920	854	288	279	314	283	318	292	591
2 351	1 209	1 142	409	406	402	353	398	383	703
1 742	894	848	294	285	303	294	297	269	584
100	52	48	13	18	15	17	24	13	37

Source:Office of Ministry of Education in Central Taiwan.

8 - 4、所轄國民小學概況

學年度及 鄉鎮市別		校數 Number of Schools	教師數 Number of Teachers			職員數 Number of Staffs			班
			合計 Total	男 Male	女 Female	合計 Total	男 Male	女 Female	合計
									合計
八十三學年度	AY 1994	146	5 343	2 097	3 246	185	14	171	3 451
八十四學年度	AY 1995	146	5 768	2 181	3 587	184	14	170	3 685
八十五學年度	AY 1996	147	5 983	2 245	3 738	186	14	172	3 844
八十六學年度	AY 1997	147	6 182	2 239	3 943	204	17	187	3 970
八十七學年度	AY 1998	150	6 481	2 319	4 162	230	22	208	4 169
八十八學年度	AY 1999	152	6 713	2 391	4 322	364	41	323	4 369
八十九學年度	AY 2000	154	6 899	2 444	4 455	403	—	—	4 466
九十學年度	AY 2001	158	7 078	2 468	4 610	428	47	381	4 489
九十一學年度	AY 2002	162	7 237	2 496	4 741	447	50	397	4 570
九十二學年度	AY 2003	162	7 255	2 498	4 757	466	59	407	4 611
豐原市	Fongyuan City	9	766	223	543	39	3	36	499
大里市	Dali City	12	830	274	556	43	5	38	536
太平市	Taiping City	13	797	287	510	39	4	35	512
東勢鎮	Dongshih Township	10	256	84	172	22	2	20	159
大甲鎮	Dajia Township	10	405	158	247	24	4	20	257
清水鎮	Cingshuei Township	11	397	137	260	29	1	28	249
沙鹿鎮	Shalu Township	7	367	119	248	21	4	17	233
梧棲鎮	Wuci Township	6	252	85	167	18	1	17	162
后里鄉	Houli Township	6	251	98	153	15	2	13	157
神崗鄉	Shengang Township	5	274	78	196	17	1	16	177
潭子鄉	Tanzih Township	7	467	143	324	34	9	25	309
大雅鄉	Daya Township	7	454	143	311	24	2	22	284
新社鄉	Sinshe Township	7	137	53	84	15	1	14	83
石岡鄉	Shihgang Township	2	56	20	36	4	—	4	33
外埔鄉	Waipu Township	5	131	53	78	12	—	12	82
大安鄉	Da-an Township	4	90	34	56	9	2	7	54
烏日鄉	Wurih Township	8	312	113	199	23	4	19	197
大肚鄉	Dadu Township	6	256	89	167	15	3	12	165
龍井鄉	Longjing Township	7	305	123	182	20	4	16	192
霧峰鄉	Wufong Township	11	331	118	213	25	1	24	203
和平鄉	Heping Township	9	121	66	55	18	6	12	68

資料來源:教育部中部辦公室。

8 - 4、The Condition of Elementary School in Taichung County

級數(班) Number of Classes							合計	
一年級	二年級	三年級	四年級	五年級	六年級	合計	男	
Grade 1	Grade 2	Grade 3	Grade 4	Grade 5	Grade 6	Total	Male	
562	547	551	588	589	614	146 185	75 325	
610	602	592	593	635	653	143 317	74 050	
651	653	635	615	620	670	142 260	73 675	
673	690	664	659	641	643	141 008	73 190	
762	701	701	683	668	654	142 375	74 032	
790	803	719	702	681	674	145 284	74 943	
765	806	809	700	702	684	144 171	74 436	
749	759	791	784	696	710	142 776	74 073	
759	764	768	793	779	707	142 518	74 015	
758	764	758	764	789	778	142 284	73 960	
82	82	83	84	84	84	16 082	8 422	
86	89	88	92	91	90	17 567	9 158	
83	83	84	86	91	85	16 035	8 227	
27	26	27	25	27	27	4 400	2 317	
41	43	43	42	43	45	8 162	4 191	
43	42	40	40	42	42	7 551	3 956	
39	39	40	36	40	39	7 347	3 829	
27	27	26	26	28	28	4 846	2 502	
25	26	25	26	28	27	4 776	2 457	
29	30	28	29	31	30	5 798	3 006	
53	53	51	50	52	50	10 008	5 203	
47	48	48	47	45	49	9 165	4 775	
14	14	14	13	14	14	1 952	1 035	
6	6	5	5	6	5	997	473	
12	13	13	14	15	15	2 331	1 208	
9	9	9	9	9	9	1 594	838	
33	31	32	34	33	34	5 934	3 073	
25	27	26	28	30	29	4 989	2 612	
32	32	32	32	33	31	6 083	3 176	
33	32	33	35	36	34	5 858	3 088	
12	12	11	11	11	11	809	414	

Source:Office of Ministry of Education in Central Taiwan.

8 - 4、所轄國民小學概況(續)

學年度及 鄉鎮市別		學生數(人)					
		Total	一年級 Grade 1		二年級 Grade 2		三年級
		女 Female	男 Male	女 Female	男 Male	女 Female	男 Male
八十三學年度	AY 1994	70 860	11 996	11 093	11 645	10 827	11 864
八十四學年度	AY 1995	69 267	12 272	11 335	12 054	11 171	11 743
八十五學年度	AY 1996	68 585	12 586	11 753	12 328	11 341	12 140
八十六學年度	AY 1997	67 818	12 430	11 368	12 558	11 781	12 352
八十七學年度	AY 1998	68 343	12 652	11 596	12 477	11 412	12 568
八十八學年度	AY 1999	70 341	12 700	12 080	12 636	12 053	12 468
八十九學年度	AY 2000	69 735	12 351	11 720	12 548	12 011	12 531
九十學年度	AY 2001	68 703	11 979	11 450	12 388	11 250	12 538
九十一學年度	AY 2002	68 503	12 355	11 408	11 990	11 458	12 373
九十二學年度	AY 2003	68 324	12 408	11 166	12 321	11 415	11 957
豐原市	Fongyuan City	7 660	1 464	1 229	1 407	1 258	1 359
大里市	Dali City	8 409	1 493	1 375	1 510	1 457	1 509
太平市	Taiping City	7 808	1 343	1 267	1 330	1 262	1 373
東勢鎮	Dongshih Township	2 083	394	327	376	337	388
大甲鎮	Dajia Township	3 971	673	591	713	670	632
清水鎮	Cingshuei Township	3 595	641	607	666	578	615
沙鹿鎮	Shalu Township	3 518	673	573	674	598	597
梧棲鎮	Wuci Township	2 344	412	391	417	382	390
后里鄉	Houli Township	2 319	423	392	409	395	380
神崗鄉	Shengang Township	2 792	488	470	519	476	483
潭子鄉	Tanzih Township	4 805	935	874	879	792	897
大雅鄉	Daya Township	4 390	808	720	794	748	825
新社鄉	Sinshe Township	917	173	138	191	149	171
石岡鄉	Shihgang Township	524	83	96	75	101	68
外埔鄉	Waipu Township	1 123	174	193	209	183	184
大安鄉	Da-an Township	756	156	125	143	131	138
烏日鄉	Wurih Township	2 861	546	460	488	463	500
大肚鄉	Dadu Township	2 377	400	354	435	396	416
龍井鄉	Longjing Township	2 907	544	488	541	492	494
霧峰鄉	Wufong Township	2 770	520	432	482	474	476
和平鄉	Heping Township	395	65	64	63	73	62

8 - 4、The Condition of Elementary School in Taichung County (Cont.)

Number of Pupils							上學年度畢業 生數 No. of Graduates in the Previous Academic Year
Grade 3	四年級 Grade 4		五年級 Grade 5		六年級 Grade 6		
女 Female	男 Male	女 Female	男 Male	女 Female	男 Male	女 Female	
11 075	12 889	12 160	13 130	12 557	13 801	13 148	28 054
10 887	11 878	11 158	12 909	12 187	13 194	12 529	26 939
11 179	11 796	10 912	11 868	11 198	12 957	12 202	25 679
11 348	12 178	11 191	11 817	10 913	11 855	11 217	25 147
11 799	12 361	11 379	12 186	11 237	11 788	10 920	23 032
11 857	12 620	11 748	12 357	11 390	12 162	11 213	23 030
11 808	12 349	11 264	12 427	11 674	12 230	11 258	23 564
11 660	12 463	11 460	12 288	11 237	12 417	11 646	23 450
11 314	12 549	11 657	12 445	11 450	12 303	11 216	23 965
11 456	12 302	11 256	12 533	11 642	12 439	11 389	23 526
1 312	1 412	1 286	1 373	1 282	1 407	1 293	2 674
1 371	1 554	1 396	1 527	1 439	1 565	1 371	2 975
1 281	1 399	1 303	1 413	1 359	1 369	1 336	2 694
365	375	356	401	343	383	355	733
677	722	639	703	686	748	708	1 402
609	663	619	697	580	674	602	1 285
638	593	528	650	588	642	593	1 135
397	370	408	458	375	455	391	826
383	409	374	406	419	430	356	746
449	508	437	502	510	506	450	947
818	882	785	817	799	793	737	1 430
746	809	706	778	715	761	755	1 430
174	158	150	165	160	177	146	316
76	77	82	96	76	74	93	166
187	207	171	214	201	220	188	386
126	130	113	142	132	129	129	277
451	492	480	529	505	518	502	1 014
410	426	380	480	431	455	406	868
470	532	483	534	515	531	459	1 028
443	507	486	567	474	536	461	1 067
73	77	74	81	53	66	58	127

8 - 5、學齡兒童就學概況及適齡兒童數

單位：人

學 年 度 別 Academic Year		學 齡 兒 No. Of School-aged Children of Age 6-12		
		合 計 Total	已 就 學 In school	未 就 學 Not in school
八十二學年度	AY 1993	150 855	150 818	37
八十三學年度	AY 1994	146 943	146 910	33
八十四學年度	AY 1995	143 592	143 564	28
八十五學年度	AY 1996	142 351	142 324	27
八十六學年度	AY 1997	140 925	140 902	23
八十七學年度	AY 1998	142 662	142 637	25
八十八學年度	AY 1999	142 388	142 356	32
八十九學年度	AY 2000	142 625	142 589	36
九 十學年度	AY 2001	142 541	142 505	36

資料來源：教育部中部辦公室、本府教育局1513-04-01-50-2報表。

說 明：本表自91學年度停止編報。

8 - 5、Enrollment Rate of Children at School Age

Unit:Person

童	適 齡 兒 童 數 No. of School Children of Age 6				
	就 學 率 % Attendance Ratios	合 計 Total	已 就 學 In school	未 就 學 Not in school	就 學 率 % Attendance Ratios
	99.9755	22 222	22 187	35	99.8425
	99.9775	23 032	23 000	32	99.8611
	99.9805	23 556	23 532	24	99.8981
	99.9810	24 306	24 279	27	99.8889
	99.9837	23 754	23 731	23	99.9032
	99.9825	23 936	23 913	23	99.9039
	99.9775	24 257	24 227	30	99.8763
	99.9748	23 519	23 485	34	99.8554
	99.9747	23 395	23 361	34	99.8547

Source:Office of Ministry of Education in Central Taiwan. Education Bureau,Taichung County Government.

8 - 6、境內幼稚園概況

學年度別 及設立別 Academic Year & Founder	園數 Kindergarten		教職員工人數 Number of Teachers & Staffs				班級數 Number of Classes	學 合計			
	專設 Independent	附設 Affiliated	教師 Teacher	職員 Staff	工友 Janitor	司機 Driver		計 Total	男 Male		
八十三學年度 AY 1994	┐公立 Public	└私立 Private	—	42	142	—	—	1	87	2 831	1 441
八十四學年度 AY 1995	┐公立 Public	└私立 Private	—	42	144	—	—	1	87	2 853	1 445
八十五學年度 AY 1996	┐公立 Public	└私立 Private	—	45	152	—	1	1	89	2 927	1 458
八十六學年度 AY 1997	┐公立 Public	└私立 Private	—	45	154	—	—	1	90	2 924	1 453
八十七學年度 AY 1998	┐公立 Public	└私立 Private	—	52	171	—	—	1	99	3 166	1 564
八十八學年度 AY 1999	┐公立 Public	└私立 Private	—	52	173	—	—	—	100	3 122	1 489
八十九學年度 AY 2000	┐公立 Public	└私立 Private	—	56	209	—	—	1	109	3 123	1 509
九十學年度 AY 2001	┐公立 Public	└私立 Private	—	60	240	—	—	—	121	3 592	1 816
九十一學年度 AY 2002	┐公立 Public	└私立 Private	—	58	240	—	—	—	120	3 485	1 738
九十二學年度 AY 2003	┐公立 Public	└私立 Private	—	60	244	—	2	—	122	3 438	1 725
			69	—	491	149	82	126	247	5 497	2 884

資料來源：本府教育局1510-01-01-60-2報表。

8 - 6、Summary of Kindergarten in Taichung County

Total	生 人 數 (人) Number of Pupils									
	未滿3歲 Under 3 Yrs.		3歲至未滿4歲 3 - 4 Yrs.		4歲至未滿5歲 4 - 5 Yrs.		5歲至未滿6歲 5 - 6 Yrs.		6歲以上 6 Yrs. And Over	
	女 Female	男 Male	女 Female	男 Male	女 Female	男 Male	女 Female	男 Male	女 Female	男 Male
1 390	1	—	39	29	435	402	951	944	15	15
2 196	4	3	344	287	884	761	1 300	1 130	21	15
1 408	2	—	37	36	415	418	930	892	61	62
1 973	26	18	354	311	712	637	1 137	906	106	101
1 469	1	—	48	41	436	468	958	942	15	18
2 020	15	7	318	256	834	702	1 102	991	56	64
1 471	—	—	27	32	466	457	948	963	12	19
2 021	19	19	320	290	787	670	1 060	936	126	106
1 602	3	—	58	62	485	496	990	1 029	28	15
2 215	35	27	303	292	930	797	1 159	996	108	103
1 633	—	—	38	34	498	568	931	1 020	22	11
2 440	15	10	356	325	949	852	1 242	1 136	142	117
1 614	—	—	33	37	525	547	912	975	39	55
2 666	21	24	348	295	847	780	1 632	1 464	127	103
1 776	—	—	56	35	734	672	1 020	1 062	6	7
2 638	25	20	296	241	980	862	1 628	1 382	163	133
1 747	—	—	20	11	531	533	1 079	1 122	108	81
2 608	12	7	20	169	774	687	1 469	1 337	476	408
1 713	3	1	10	24	589	555	986	1 006	137	127
2 613	14	3	234	196	801	740	1 478	1 279	357	395

Source :Education Bureau,Taichung County Government.

8-7、境內各級補校概況

單位:人

學年度別 Academic Year	校數 Number of Schools			教師數 Number of Teachers						職員數 Number of Staffs					
	國小補校 Elementary	國中補校 Junior	高級進修補校 Senior	國小補校 Elementary		國中補校 Junior		高級進修補校 Senior		國小補校 Elementary		國中補校 Junior		高級進修補校 Senior	
				專任 Full-Time	兼任 Part-Time	專任 Full-Time	兼任 Part-Time	專任 Full-Time	兼任 Part-Time	專任 Full-Time	兼任 Part-Time	專任 Full-Time	兼任 Part-Time	專任 Full-Time	兼任 Part-Time
民國83學年度 AY 1994	19	14	16	1	118	3	246	260	763	6	57	1	63	71	37
民國84學年度 AY 1995	20	15	16	—	124	4	258	270	825	—	64	1	68	62	39
民國85學年度 AY 1996	21	15	16	—	125	—	259	265	768	1	69	—	72	60	46
民國86學年度 AY 1997	23	15	15	—	131	—	247	278	760	—	78	—	69	62	30
民國87學年度 AY 1998	23	15	15	—	127	—	242	295	716	—	83	1	77	59	37
民國88學年度 AY 1999	25	15	15	—	129	—	230	279	670	—	100	—	75	58	46
民國89學年度 AY 2000	24	15	15	1	101	—	234	240	602	—	103	—	68	55	44
民國90學年度 AY 2001	23	15	15	—	113	—	232	127	76	—	91	—	65	6	32
民國91學年度 AY 2002	23	15	15	—	120	—	231	205	459	—	—	—	—	49	59
民國92學年度 AY 2003	22	15	15	—	117	—	210	168	531	—	—	—	—	37	58

資料來源：教育部中部辦公室、本府教育局1512-01-01-72-2、1512-01-01-71-2報表。

說明：高級進修補校除校數外皆含實用技能班(建教班)資料、國中補校除校數外皆含高級進修補校附設國中部資料。

8-7、Continuing and Supplementary Education in Taichung County

Unit : Person

班級數 Number of Classes			學生數 Number of Pupils									上學年度畢業生數 No. of Graduates in the Previous Academic Year		
國小補校 Elementary	國中補校 Junior	高級進修補校 Senior	國小補校 Elementary			國中補校 Junior			高級進修補校 Senior			國小補校 Elementary	國中補校 Junior	高級進修補校 Senior
			計 Total	男 Male	女 Female	計 Total	男 Male	女 Female	計 Total	男 Male	女 Female			
58	41	445	1 695	100	1 595	1 179	461	718	19 752	10 493	9 259	300	262	5 826
53	44	426	1 507	68	1 439	1 149	406	743	18 010	9 685	8 325	519	281	5 728
53	44	417	1 519	62	1 457	1 194	394	800	17 229	9 398	7 831	418	323	5 419
53	43	413	1 447	71	1 376	1 038	342	696	16 844	9 320	7 524	324	305	5 131
59	43	416	1 479	66	1 413	1 087	361	726	16 333	9 024	7 309	403	295	4 508
56	43	303	1 347	89	1 258	1 023	321	702	11 362	6 241	5 121	360	315	4 161
48	45	266	1 111	52	1 059	930	275	655	9 674	5 483	4 191	354	270	3 989
49	45	309	1 155	46	1 109	872	253	619	11 309	6 502	4 807	321	291	4 216
50	44	283	1 269	37	1 232	761	215	546	10 081	5 971	4 110	245	239	3 628
51	42	281	1 344	39	1 305	679	175	504	10 248	5 971	4 110	219	235	3 442

Source:Office of Ministry of Education in Central Taiwan.Education Bureau,Taichung County Government.

8 - 8、短期補習班概況

單位：家

年 底 別	總 計		文 理		技 Skill					
	Grand Total		Art/Science		合 計		農		工	
	立案	開業	立案	開業	立案	開業	立案	開業	立案	開業
End of Year	Registered	Open	Registered	Open	Registered	Open	Registered	Open	Registered	Open
八十三年底 End of 1994	176	176	91	91	85	85	—	—	2	2
八十四年底 End of 1995	201	192	142	141	59	51	—	—	2	2
八十五年底 End of 1996	251	245	197	195	54	50	—	—	2	1
八十六年底 End of 1997	303	303	238	238	65	65	—	—	2	2
八十七年底 End of 1998	483	483	377	377	106	106	—	—	1	1
八十八年底 End of 1999	568	568	447	447	121	121	—	—	1	1
八十九年底 End of 2000	726	726	547	547	179	179	—	—	1	1
九十年底 End of 2001	748	748	553	553	195	195	—	—	1	1
九十一年底 End of 2002	843	843	676	676	167	167	—	—	3	3
九十二年底 End of 2003	920	920	446	446	474	474	—	—	3	3

資料來源:1.教育部中部辦公室、本府教育局1519-99-02-90-2

8 - 8、Summary of Short-term Supplementary Classes

Unit:Class

藝 類											
商						Skill					
Business		資訊		藝術		家政		運動		其他	
立案	開業	立案	開業	立案	開業	立案	開業	立案	開業	立案	開業
Registered	Open	Registered	Open	Registered	Open	Registered	Open	Registered	Open	Registered	Open
7	7	5	5	10	10	24	24	1	1	36	36
3	1	1	1	37	34	14	11	—	—	2	2
1	1	2	2	33	31	11	10	3	3	2	2
1	1	5	5	1	1	5	5	3	3	48	48
62	62	8	8	17	17	11	11	—	—	7	7
77	77	9	9	20	20	11	11	—	—	3	3
104	104	21	21	39	39	11	11	—	—	3	3
107	107	22	22	49	49	13	13	—	—	3	3
108	108	13	13	23	23	5	5	—	—	15	15
109	109	14	14	3	3	5	5	—	—	340	340

Source:Office of Ministry of Education in Central Taiwan.Education Bureau,Taichung County Government.

8-9、國中小學中途輟學學生概況

學年度 Academic Year	當年度在籍學生人數Enrollment of the Year				
	總計 Total (人)	國小 Elementary		國中 Junior	
		原住民 Aborigines	原住民 Aborigines	原住民 Aborigines	原住民 Aborigines
八十七年(一) AY 1998(1)	217 804	142 375	1 991	75 429	860
八十七年(二) AY 1998(2)	217 363	142 127	2 018	75 236	855
八十八年(一) AY 1999(1)	216 354	143 937	2 075	72 417	896
八十八年(二) AY 1999(2)	215 501	143 084	2 103	72 417	843
八十九年(一) AY 2000(1)	213 351	142 976	2 503	70 375	889
八十九年(二) AY 2000(2)	212 172	142 923	2 649	69 249	893
九十年(一) AY 2001(1)	211 177	142 718	2 366	68 459	920

資料來源：1.教育部中部辦公室。

2.本府教育局1519-99-02-90-2。

說明：本表自90學年度第二學期停止編報。

8-9、Number of Dropout Students

輟學率(%) Dropout Rate(%)	中途輟學學生人數 Number of Dropout Student			
	國小 Elementary	國中 Junior		
		原住民 Aborigines	原住民 Aborigines	
0.21	77	3	373	17
0.20	91	6	345	11
0.19	64	13	348	22
0.19	54	5	348	20
0.21	47	13	392	18
0.16	53	6	296	14
0.18	82	6	295	23

Source:Office of Ministry of Education in Central Taiwan.Education Bureau,Taichung County Government.

8-10、政府教育經費概況

年度 Fiscal Year	教育經費預算數(百萬元) Budget of Expenditure Educational Administration(million NT\$)	
	預算數 Budget	占歲出預算比率(%) Percentage in Annual Budget
八十三年 1994	10 417	42.66
八十四年 1995	9 658	42.77
八十五年 1996	9 989	40.94
八十六年 1997	11 361	42.40
八十七年 1998	11 679	40.09
八十八年 1999	12 135	40.77
八十九年 2000	20 250	46.21
九十年 2001	12 452	29.72
九十一年 2002	13 824	35.60
九十二年 2003	16 094	42.49

資料來源：本府主計室。

8-10、Expenditure for Education

年度 Fiscal Year	教育經費決算數(百萬元) Settled Account of Expenditure for Education(million NT\$)	
	決算數 Settled Account	占歲出決算比率(%) Percentage in Annual Settled Account
八十三年 1994	9 023	41.46
八十四年 1995	9 415	40.04
八十五年 1996	10 120	38.14
八十六年 1997	11 005	40.00
八十七年 1998	11 128	39.42
八十八年 1999	11 471	39.65
八十九年 2000	18 996	46.44
九十年 2001	15 561	31.20
九十一年 2002	14 209	37.19
九十二年 2003	14 823	45.86

Source :Accounting and Statistics Office,Taichung County Government.

8 - 11、國民中學視力檢查

學年度別 Academic Year		裸視檢查 Eyesight								
		合計 Total			視力正常人數 (兩眼均0.9以上) 0.9 Good					
		計 Total	男 Male	女 Female	男 Male	女 Female	女 Female			
八十三學年度	AY 1994	81 273	41 729	39 544	21 772	15 579				
八十四學年度	AY 1995	81 988	42 266	39 722	20 877	14 650				
八十五學年度	AY 1996	80 574	41 426	39 148	19 356	12 847				
八十六學年度	AY 1997	78 580	40 547	38 033	18 315	12 179				
八十七學年度	AY 1998	75 291	38 900	36 391	16 806	11 033				
八十八學年度	AY 1999	72 235	37 596	34 639	16 157	10 303				
八十九學年度	AY 2000	70 245	36 798	33 447	15 238	9 867				
九十學年度	AY 2001	70 356	36 977	33 379	15 260	10 397				

學年度別 及年級別 Academic Year & Grade		合計 Total						公 立			
		檢查人數 No.of Students Examined			裸視視力不良人數 No.of Poor-sighted		裸視視力不良率 (%)		檢查人數 No.of Students Examined		
		計 Total	男 Male	女 Female	男 Male	女 Female	男 Male	女 Female	計 Total	男 Male	女 Female
九十一學年度	AY 2002	59 479	30 705	28 774	17 962	19 599	58.50	68.11	58 920	30 347	28 573
九十二學年度	AY 2003	73 163	38 384	34 779	23 925	24 172	62.33	69.50	64 831	33 215	31 616
一年級	Grade 1	24 216	12 799	11 417	7 104	7 231	55.50	63.34	21 363	11 027	10 336
二年級	Grade 2	24 728	12 936	11 792	8 080	8 365	62.46	70.94	21 883	11 204	10 679
三年級	Grade 3	24 219	12 649	11 570	8 741	8 576	69.10	74.12	21 585	10 984	10 601

資料來源：1.教育部中部辦公室。

2.本府教育局1517-04-01-40-2報表。

8 - 11、Eyesight for Junior High School Students

學年度別 Academic Year		矯正檢查								
		視力不良人數 (一眼或兩眼未達0.9) 0.9 Defected		合計 Total			視力正常人數 (兩眼均0.9以上) 0.9 Good		視力不良人數 (一眼或兩眼未達0.9) 0.9 Defected	
		男 Male	女 Female	計 Total	男 Male	女 Female	男 Male	女 Female	男 Male	女 Female
八十三學年度	AY 1994	19 957	23 965	27 955	11 531	16 424	6 607	8 462	4 924	7962
八十四學年度	AY 1995	21 389	25 072	29 840	12 608	17 232	6 897	8 413	5 711	8819
八十五學年度	AY 1996	22 070	26 301	32 396	13 774	18 622	7 185	8 712	6 589	9910
八十六學年度	AY 1997	22 232	25 854	32 332	13 901	18 431	8 192	9 708	5 709	8723
八十七學年度	AY 1998	22 094	25 358	33 106	14 325	18 781	8 316	10 232	6 009	8549
八十八學年度	AY 1999	21 439	24 336	31 654	13 864	17 790	7 753	9 389	6 111	8401
八十九學年度	AY 2000	21 560	23 580	31 744	14 117	17 627	8 175	9 735	5 942	7892
九十學年度	AY 2001	21 717	22 982	32 120	14 861	17 259	8 639	9 752	6 222	7507

立 Public				私立 Private						
裸視視力不良人數 No.of Poor-sighted		裸視視力不良率 (%)		檢查人數 No.of Students Examined			裸視視力不良人數 No.of Poor-sighted		裸視視力不良率 (%)	
男 Male	女 Female	男 Male	女 Female	計 Total	男 Male	女 Female	男 Male	女 Female	男 Male	女 Female
17 749	19 442	58.49	68.04	559	358	201	213	157	59.50	78.11
19 769	21 446	59.52	67.83	8 332	5 169	3 163	4 156	2 726	80.40	86.18
5 769	6 354	52.32	61.47	2 853	1 772	1 081	1 335	877	75.34	81.13
6 703	7 404	59.83	69.33	2 845	1 732	1 113	1 377	961	79.50	86.34
7 297	7 688	66.43	72.52	2 634	1 665	969	1 444	888	86.73	91.64

Source:Office of Ministry of Education in Central Taiwan.Education Bureau,Taichung County Government.

8 - 12、國民小學學生視力檢查

學年度別 Academic Year		裸視檢查 Eyesight										
		合計 Total			視力正常人數 (兩眼均0.9以上) 0.9 Good							
		計 Total	男 Male	女 Female	男 Male	女 Female	男 Male	女 Female	男 Male	女 Female		
八十三學年度	AY 1994	145 772	75 097	70 675	56 383	49 233						
八十四學年度	AY 1995	143 159	73 928	69 231	54 233	46 907						
八十五學年度	AY 1996	141 917	73 443	68 474	52 613	44 758						
八十六學年度	AY 1997	140 794	73 011	67 783	51 354	43 394						
八十七學年度	AY 1998	142 027	73 935	68 092	51 923	43 861						
八十八學年度	AY 1999	54 600	28 386	26 214	19 959	17 015						
八十九學年度	AY 2000	142 706	74 229	68 477	51 970	44 229						
九十學年度	AY 2001	142 387	73 812	68 575	49 748	42 847						
學年度別 及年級別 Academic Year & Grade		合計 Total						公 立				
		檢查人數 No.of Students Examined			裸視視力不良人數 No.of Poor-sighted		裸視視力不良率 (%)		檢查人數 No.of Students Examined			
		計 Total	男 Male	女 Female	男 Male	女 Female	男 Male	女 Female	計 Total	男 Male	女 Female	
九十一學年度	AY 2002	141 926	73 854	68 072	25 402	26 800	34.39	39.37	141 308	73 498	67 810	
九十二學年度	AY 2003	141 941	73 868	68 073	25 662	27 142	34.74	39.87	141 257	73 484	67 773	
一年級	Grade 1	23 612	12 358	11 254	3 310	3 331	26.78	29.60	23 478	12 286	11 192	
二年級	Grade 2	23 660	12 325	11 335	3 481	3 625	28.24	31.98	23 540	12 256	11 284	
三年級	Grade 3	23 352	11 939	11 413	3 795	4 119	31.79	36.09	23 245	11 879	11 366	
四年級	Grade 4	23 460	12 302	11 158	4 512	4 756	36.68	42.62	23 316	12 221	11 095	
五年級	Grade 5	24 107	12 512	11 595	4 955	5 329	39.60	45.96	24 007	12 459	11 548	
六年級	Grade 6	23 750	12 432	11 318	5 609	5 982	45.12	52.85	23 671	12 383	11 288	

資料來源：1.教育部中部辦公室。

2.本府教育局1517-04-01-50-2報表。

8 - 12、Eyesight for Elementary School Students

學年度別 Academic Year		矯正檢查										
		視力不良人數 (一眼或兩眼未達0.9) 0.9 Defected		合計 Total			視力正常人數 (兩眼均0.9以上) 0.9 Good		視力不良人數 (一眼或兩眼未達0.9) 0.9 Defected			
		男 Male	女 Female	計 Total	男 Male	女 Female	男 Male	女 Female	男 Male	女 Female		
八十三學年度	AY 1994	18 714	21 442	13 376	5 860	7 516	3 099	3 597	2 761	3 919		
八十四學年度	AY 1995	19 695	22 324	14 284	6 347	7 937	3 358	3 795	2 989	4 142		
八十五學年度	AY 1996	20 830	23 716	15 995	7 053	8 942	3 757	4 415	3 296	4 527		
八十六學年度	AY 1997	21 657	24 389	17 196	7 806	9 390	4 227	4 503	3 579	4 887		
八十七學年度	AY 1998	22 012	24 231	18 817	8 707	10 110	4 967	5 159	3 740	4 951		
八十八學年度	AY 1999	8 427	9 199	6 922	3 265	3 657	1 788	1 799	1 477	1 858		
八十九學年度	AY 2000	22 259	24 248	19 322	9 141	10 181	5 519	5 658	3 622	4 523		
九十學年度	AY 2001	24 064	25 728	19 625	9 300	10 325	6 187	6 465	3 113	3 860		
學年度別 及年級別 Academic Year & Grade		立 Public				私立 Private						
		裸視視力不良人數 No.of Poor-sighted		裸視視力不良率 (%)		檢查人數 No.of Students Examined			裸視視力不良人數 No.of Poor-sighted		裸視視力不良率 (%)	
		男 Male	女 Female	男 Male	女 Female	計 Total	男 Male	女 Female	男 Male	女 Female	男 Male	女 Female
九十一學年度	AY 2002	25 261	26 705	34.37	39.38	618	356	262	141	95	39.61	36.26
九十二學年度	AY 2003	25 509	27 019	34.71	39.87	684	384	300	153	123	39.84	41.00
一年級	Grade 1	3 297	3 317	26.84	29.64	134	72	62	13	14	18.06	22.58
二年級	Grade 2	3 458	3 610	28.21	31.99	120	69	51	23	15	33.33	29.41
三年級	Grade 3	3 768	4 100	31.72	36.07	107	60	47	27	19	45.00	40.43
四年級	Grade 4	4 475	4 723	36.62	42.57	144	81	63	37	33	45.68	52.38
五年級	Grade 5	4 929	5 305	39.56	45.94	100	53	47	26	24	49.06	51.06
六年級	Grade 6	5 582	5 964	45.08	52.83	79	49	30	27	18	55.10	60.00

Source:Office of Ministry of Education in Central Taiwan.Education Bureau,Taichung County Government.

8 - 13、一般式主要社會教育機構

年別及機構性質別 End of Year & Organization	機構數(館) No. of Departments										職 No.	
	總計 Grand Total		省立 Province		縣市局 County		鄉鎮市區立 Township & City		私立 Private		總計 Grand Total	
	專設 Specially	附設 Subsidiary	專設 Specially	附設 Subsidiary	專設 Specially	附設 Subsidiary	專設 Specially	附設 Subsidiary	專設 Specially	附設 Subsidiary	現編 Specially	實有 Subsidiary
八十三學年度 AY 1994	23	1	—	—	2	1	21	—	—	—	68	162
八十四學年度 AY 1995	23	1	—	—	2	1	21	—	—	—	70	120
八十五學年度 AY 1996	57	—	—	—	—	—	7	—	—	—	71	156
八十六學年度 AY 1997	23	—	—	—	2	—	7	—	—	—	64	180
八十七學年度 AY 1998	22	1	—	—	1	1	21	—	—	—	74	177

年別及機構性質別 End of Year & Organization	機構數 No. of Departments					
	總計 Grand Total	國立 National	直轄市立 Municipally	縣市局 County	鄉鎮市 Township & City	私立 Private
	現編 Specially	實有 Subsidiary	現編 Specially	實有 Subsidiary	現編 Specially	實有 Subsidiary
八十八學年度 AY 1999	27	—	—	1	25	1
八十九學年度 AY 2000	37	—	—	5	23	9
九十學年度 AY 2001	36	—	—	5	25	6
九十一年度 AY 2002	3	—	—	3	—	—
九十二學年度 AY 2003	57	2	—	7	27	21
博物館Museum	—	—	—	—	—	—
圖書館Library	22	—	—	1	21	—
美術館Museum of Fine Arts	—	—	—	—	—	—
工藝所 Technical Museum	3	—	—	1	1	1
民俗文物館Folk Custom Museum	16	1	—	—	4	11
文化中心Cultural Center	3	—	—	3	—	—
動物園Zoo	—	—	—	—	—	—
交響樂團Symphony Orchestra	1	1	—	—	—	—
國樂團 Traditional Instrument Crchestra	7	—	—	1	—	6
其他Others	5	—	—	1	1	3

資料來源：本府文化局1539-02-01-2報表。

說明：1.自八十八年起本表不包括教育部所轄之體育場、教師研習中心、社會教育館之機構。

2.九十一年度本表僅包括縣立文化機構。

8 - 13、Social Education of Taichung County

員 數 (人) of Staffs								經費(千元) Expenditures (N.T.\$1,000)				
省立 Province		縣市局 County		鄉鎮市區立 Township & City		私立 Private		總計 Grand Total	省立 Province	縣市局 County	鄉鎮市區立 Township & City	私立 Private
現編 Specially	實有 Subsidiary	現編 Specially	實有 Subsidiary	現編 Specially	實有 Subsidiary	現編 Specially	實有 Subsidiary					
—	—	28	72	40	90	—	—	170 899	—	93 926	76 973	—
—	—	28	39	42	81	—	—	233 682	—	146 064	87 618	—
—	—	26	73	45	83	—	—	274 911	—	155 728	119 183	—
—	—	24	85	40	95	—	—	1 345 938	—	195 199	1 150 739	—
—	—	19	78	55	99	—	—	290 310	—	193 190	97 120	—

職員數 No. of Staffs											
總計 Grand Total		國立 National		直轄市立 Municipally		縣市局 County		鄉鎮市區立 Township & City		私立 Private	
現編 Specially	實有 Subsidiary	現編 Specially	實有 Subsidiary	現編 Specially	實有 Subsidiary	現編 Specially	實有 Subsidiary	現編 Specially	實有 Subsidiary	現編 Specially	實有 Subsidiary
66	184	—	—	—	—	16	66	46	114	4	4
104	335	—	—	—	—	60	214	37	111	7	10
110	346	—	—	—	—	57	214	53	123	—	9
59	135	—	—	—	—	59	135	—	—	—	—
279	513	106	119	—	—	98	210	51	150	24	34
—	—	—	—	—	—	—	—	—	—	—	—
79	196	—	—	—	—	36	60	43	136	—	—
—	—	—	—	—	—	—	—	—	—	—	—
5	9	—	—	—	—	1	3	2	4	2	2
18	28	1	2	—	—	—	—	5	7	12	19
59	144	—	—	—	—	59	144	—	—	—	—
—	—	—	—	—	—	—	—	—	—	—	—
102	113	102	113	—	—	—	—	—	—	—	—
7	7	—	—	—	—	1	1	—	—	6	6
9	16	3	4	—	—	1	2	1	3	4	7

Source :Cultural Affairs Bureau,Taichung County Government.

玖、衛生

9 - 1、公私立醫療機構及其他醫事機構開執業場所醫事人員執業人數

單位：人

年底別及 鄉鎮市別	總計	醫師	中醫師	牙醫師	藥師	藥劑生	醫事 檢驗師	醫事 檢驗生
End of Year & District	Grand Total	Physician	Doctor of Chinese Medicine	Dentists	Pharmacists	Assistant Pharmacist	Medical Technologists	Medical Assistant Technologist
八十三年底 End of 1994	4 700	1 041	225	341	357	635	261	46
八十四年底 End of 1995	5 527	1 161	248	396	424	618	217	7
八十五年底 End of 1996	5 632	1 042	246	394	450	614	207	7
八十六年底 End of 1997	5 229	1 127	276	414	229	38	193	6
八十七年底 End of 1998	7 392	1 230	291	443	682	627	367	1
八十八年底 End of 1999	7 656	1 345	302	489	752	645	300	8
八十九年底 End of 2000	8 188	1 422	316	480	816	643	309	6
九十年底 End of 2001	8 615	1 441	351	504	861	635	316	9
九十一年底 End of 2002	9 278	1 534	371	522	912	638	327	7

資料來源：行政院衛生署統計室。

IX、Health

9 - 1、Number of Registered Medical Personnel in Public and Private Hospitals, Clinics, and Other Medical Care Institutions

Unit : Person

醫用放射線 技術師(士)	護理師	護士	助產士	鑲牙生	營養師	物理 治療師	物理 治療生	職能 治療師	職能 治療生
Radiotherapist (Assitant)	Registered Senior Nurse	Registered Nurse	Midwife	Assistant Dentist	Nutritionist	Physical Therapist	Physical Assistant Therapist	Occupational Therapist	Occupational Assistant Therapist
173	708	1 052	22	5	—	—	—	—	—
7	1 004	1 389	43	10	3	—	—	—	—
20	1 274	1 317	46	10	5	—	—	—	—
103	1 187	1 559	18	—	20	39	20	—	—
108	1 788	1 678	38	34	19	51	28	7	—
135	2 059	1 422	44	—	25	60	45	19	6
135	2 326	1 526	34	—	30	79	44	22	—
161	2 563	1 540	33	9	36	81	49	25	1
186	2 719	1 798	28	9	46	99	54	36	5

Source : Department of Health, Executive Yuan.

9 - 1、公私立醫療機構及其他醫事機構開業場所醫事人員執業人數(續)

單位：人

年底別及 鄉鎮市別	總計	醫師	中醫師	牙醫師	藥師	藥劑生	醫事 檢驗師	醫事 檢驗生	醫事 放射師
End of Year & District	Grand Total	Physician	Doctor of Chinese Medicine	Dentists	Pharmacists	Assistant Pharmacist	Medical Technologists	Medical Assistant Technologist	Radio- therapist
九十二年底 End of 2003	9 903	1 594	377	542	950	640	345	9	174
豐原市 Fongyuan City	1 530	286	77	89	170	96	45	—	22
大里市 Dali City	1 329	189	57	79	141	75	45	1	30
太平市 Taiping City	1 154	202	40	76	120	71	50	1	27
東勢鎮 Dongshih Township	320	61	13	11	30	31	13	2	6
大甲鎮 Dajia Township	985	157	21	26	84	64	44	—	17
清水鎮 Cingshuei Township	293	57	19	24	30	39	3	—	—
沙鹿鎮 Shalu Township	950	149	26	31	63	27	39	—	20
梧棲鎮 Wuci Township	1 350	159	6	12	57	17	53	3	30
后里鄉 Houli Township	151	28	10	14	21	20	5	—	2
神岡鄉 Shengang Township	166	27	11	18	27	24	6	—	3
潭子鄉 Tanzih Township	259	51	18	40	42	26	2	—	3
大雅鄉 Daya Township	364	66	22	27	43	34	13	—	4
新社鄉 Sinshe Township	75	10	6	4	5	11	1	—	1
石岡鄉 Shihgang Township	75	7	1	1	5	2	2	—	—
外埔鄉 Waipu Township	54	7	2	4	4	11	1	—	—
大安鄉 Da-an Township	33	7	—	1	1	5	1	—	1
烏日鄉 Wurih Township	236	38	16	23	30	24	4	—	1
大肚鄉 Dadu Township	107	16	8	13	14	20	3	—	1
龍井鄉 Longjing Township	139	28	6	20	23	18	3	—	—
霧峰鄉 Wufong Township	282	44	18	28	38	19	9	2	5
和平鄉 Heping Township	51	5	—	1	2	6	3	—	1

9 - 1、Number of Registered Medical Personnel in Public and Private Hospitals, Clinics, and Other Medical Care Institutions(Cont.)

Unit : Person

醫事 放射師	護理師	護士	助產士	鑲牙生	營養師	物理 治療師	物理 治療生	職能 治療師	職能 治療生
Radiotherapist Assitant	Registered Senior Nurse	Registered Nurse	Midwife	Assistant Dentist	Nutritionist	Physical Therapist	Physical Assistant Therapist	Occupational Therapist	Occupational Assistant Therapist
12	3 114	1 850	27	9	50	118	54	32	6
1	240	426	3	1	17	43	12	1	1
1	500	182	3	—	5	13	3	5	—
—	342	197	2	—	5	8	6	7	—
2	93	53	—	—	1	3	1	—	—
2	344	194	—	1	6	13	6	6	—
—	50	57	2	3	1	1	1	3	3
1	452	125	1	—	8	3	4	1	—
1	650	332	1	—	2	18	2	7	—
1	26	22	2	—	—	—	—	—	—
1	20	27	1	—	—	1	—	—	—
—	42	24	2	—	—	1	8	—	—
1	97	45	2	—	1	4	4	1	—
—	19	11	2	—	1	3	1	—	—
—	33	20	—	—	—	1	—	1	2
1	14	9	1	—	—	—	—	—	—
—	11	6	—	—	—	—	—	—	—
—	58	34	2	1	2	1	2	—	—
—	19	12	—	1	—	—	—	—	—
—	21	18	—	2	—	—	—	—	—
—	65	45	—	—	1	4	4	—	—
—	18	11	3	—	—	1	—	—	—

9-2、公私立醫療機構數及病床數

單位：家、床、輛

年底別 End of Year	院所 家數 合計 Hosp. & Clinics Total	醫 院 家 數 No. of Hopitals	診 所 家 數 No. of Clinics	醫療 院所 病床數 Total Beds	醫院病床數						
					急性病床						
					合計 Total	一般病床 (不含精神 病床) General Beds	特殊病床				
							加護 病床 Intensive Care Beds	燒燙傷 病 床 Burn Care Beds	洗腎治 療 床 Hemodial ysis Beds	嬰兒 床 Nursery Beds	嬰兒 病 床 Nursery Beds
八十三年底 End of 1994	1 026	41	985	3 829	2 527	1 917	98	—	127	150	—
八十四年底 End of 1995	1 093	44	1 049	4 150	3 378	2 557	184	—	169	180	—
八十五年底 End of 1996	1 108	47	1 061	4 812	3 971	2 919	219	—	210	280	—
八十六年底 End of 1997	1 165	44	1 121	5 170	4 156	2 910	257	12	242	265	85
八十七年底 End of 1998	1 195	42	1 153	5 545	4 524	3 194	272	27	230	295	88
八十八年底 End of 1999	1 188	43	1 145	5 767	4 921	3 330	309	12	306	292	76
八十九年底 End of 2000	1 212	43	1 169	6 242	5 327	3 387	322	16	334	305	76
九十年底 End of 2001	1 231	39	1 192	6 830	6 071	3 535	324	16	353	296	99

資料來源：行政院衛生署統計室。

9-2、Number of in Public and Private Hospitals,Clinics, and Beds

Unit:No. of Hospital/Clinics,Bed,Set

Hospital Beds								診所病床數				救 護 車 Ambulance
Acute Beds			精神病床		慢性 病床 Chronic Beds	結核 病床 T.B.Beds	癩病 病床 LeProsy Beds	Beds of Clinics				
Special Beds			Psychiatric Beds					合 計 Total	觀 察 病 床 Observation Beds	洗 腎 治 療 床 Hemodia- lysis Beds	嬰 兒 床 Nursery Beds	
手術 恢復床 Ether Beds	急診觀 察 床 Emergency Observation Beds	其 他 Others	急 性 病 床 Acute Beds	慢 性 病 床 Chronic Beds	總 計 Total	觀 察 病 床 Observation Beds	洗 腎 治 療 床 Hemodia- lysis Beds					
—	133	62	40	—	—	—	—	1 302	1 155	—	147	51
—	193	55	40	—	—	—	—	772	645	—	127	74
—	194	60	89	—	52	—	—	789	670	—	119	2 408
6	203	58	118	—	71	—	10	888	715	58	115	1
35	201	54	128	—	148	—	10	863	697	51	115	3
63	192	43	198	100	96	—	—	750	629	15	106	61
59	205	23	276	324	185	—	—	730	604	25	101	56
65	190	25	366	527	275	—	—	710	584	25	101	56

Source : Department of Health, Executive Yuan.

9-2、公私立醫療機構數及病床數(續)

單位：家、床、輛、人

年底別及鄉鎮市別 End of Year & District	院所 家數 合計 Hosp. & Clinics Total	醫院 家數 No. of Hospitals	診所 家數 No. of Clinics	醫療 院所 病床數 Total Beds	醫院開放病床數								合計	加護 病床 Intensive Care Beds
					一般病床病床數 General Beds									
					合 計 Total	急性病床 Acute Beds		慢性病床 Chronic Beds				合 計 Total		
						一般 病床 General Beds	精神 病床 Psychiatric Beds	一般 病床 General Beds	精神 病床 Psychiatric Beds	結核 病床 T.B. Beds	癩病 病床 Leprosy Beds			
九十一年底 End of 2002	1 247	36	1 211	7 485	5 053	3 836	377	181	659	—	—	1 664	363	
九十二年底 End of 2003	1 278	35	1 243	7 931	5 264	3 923	433	181	727	—	—	1 806	395	
豐原市 Fongyuan City	237	11	226	1 331	763	668	50	45	—	—	—	330	42	
大里市 Dali City	169	3	166	920	568	548	20	—	—	—	—	343	66	
太平市 Taiping City	137	3	134	892	715	593	122	—	—	—	—	166	47	
東勢鎮 Dongshih Township	50	2	48	257	142	106	—	36	—	—	—	60	5	
大甲鎮 Dajia Township	71	3	68	890	599	549	50	—	—	—	—	185	60	
	66	2	64	530	450	—	80	—	370	—	—	—	—	
清水鎮 Cingshuei Township														
沙鹿鎮 Shalu Township	62	1	61	694	431	431	—	—	—	—	—	174	45	
梧棲鎮 Wuci Township	21	3	18	1 404	1 032	753	79	100	100	—	—	367	118	
后里鄉 Houli Township	46	—	46	15	—	—	—	—	—	—	—	—	—	
神岡鄉 Shengang Township	41	1	40	77	28	28	—	—	—	—	—	2	—	
	82	—	82	53	—	—	—	—	—	—	—	—	—	
潭子鄉 Tanzih Township														
大雅鄉 Daya Township	66	2	64	310	163	163	—	—	—	—	—	103	12	
新社鄉 Sinshe Township	16	—	16	—	—	—	—	—	—	—	—	—	—	
石岡鄉 Shihgang Township	4	1	3	289	289	—	32	—	257	—	—	—	—	
外埔鄉 Waipu Township	10	—	10	—	—	—	—	—	—	—	—	—	—	
	7	—	7	—	—	—	—	—	—	—	—	—	—	
大安鄉 Da-an Township														
烏日鄉 Wurih Township	55	1	54	83	25	25	—	—	—	—	—	25	—	
大肚鄉 Dadu Township	31	—	31	14	—	—	—	—	—	—	—	—	—	
龍井鄉 Longjing Township	42	—	42	19	—	—	—	—	—	—	—	—	—	
霧峰鄉 Wufong Township	61	2	59	153	59	59	—	—	—	—	—	51	—	
和平鄉 Heping Township	4	—	4	—	—	—	—	—	—	—	—	—	—	

資料來源：行政院衛生署統計室。

9-2、Number of in Public and Private Hospitals, Clinics, and Beds (Cont.)

Unit: No. of Hospital/Clinics, Bed, Set, Persons

Hospital Open Beds											精神科 日間照 護人數 Psychiatric Day Care	診所病床數 Beds of Clinics				醫院 救護車 Ambulance
特殊病床 Special Beds												合計 Total	觀察 病床 Observation Beds	嬰 兒 床 Nursery Beds	洗腎治 療床 Hemo-dialysis Beds	
燒燙傷 病床 Burn Care Beds	嬰兒 病床 Nursery Beds	觀察病床 Observation Beds		安寧療 護病床 Rest Beds	呼吸照 護病床 Breathe Care Beds	急性 病床 T.B. Beds	手術 恢復床 Ether Beds	嬰 兒 床 Nursery Beds	洗腎治 療床 Hemo-dialysis Beds							
		急診 觀察 Emergency Observation Beds	其他 觀察 Others													
16	95	189	32	—	200	—	62	296	411	112	768	566	101	101	47	
16	95	185	27	—	310	—	64	287	427	174	861	581	116	164	42	
4	10	33	10	—	54	—	15	55	107	50	238	168	48	22	6	
—	25	28	7	—	29	—	10	113	65	—	9	3	—	6	2	
12	7	32	—	—	—	—	8	21	39	—	11	11	—	—	6	
—	—	10	—	—	—	—	3	—	42	—	55	45	10	—	2	
—	15	21	—	—	—	—	5	42	42	50	106	70	21	15	6	
—	—	—	—	—	—	—	—	—	—	50	80	56	4	20	—	
—	18	15	—	—	14	—	10	30	42	—	89	78	11	—	5	
—	20	28	10	—	105	—	6	20	60	24	5	5	—	—	9	
—	—	—	—	—	—	—	—	—	—	—	15	—	—	15	—	
—	—	2	—	—	—	—	—	—	—	—	47	20	12	15	1	
—	—	—	—	—	—	—	—	—	—	—	53	25	10	18	—	
—	—	7	—	—	58	—	5	6	15	—	44	17	—	27	3	
—	—	—	—	—	—	—	—	—	—	—	—	—	—	—	—	
—	—	—	—	—	—	—	—	—	—	—	—	—	—	—	—	
—	—	—	—	—	—	—	—	—	—	—	—	—	—	—	—	
—	—	7	—	—	28	—	1	—	15	—	43	32	—	11	1	
—	—	—	—	—	—	—	—	—	—	—	—	—	—	—	—	

Source: Department of Health, Executive Yuan.

9 - 3 、 預防接種工作

單位：人

年別 Year	卡介苗 B.C.G		白喉、百日咳、破傷風混合疫苗 Diphtheria Pertussis & Tetanus					第一劑 1 st dose
	第一劑 1 st dose	追 加 booster	第一劑 1 st dose	第二劑 2 nd dose	第三劑 3 rd dose	追 加 booster	其他 others	
	八 十 三 年 1994	21 429	24 844	26 358	25 967	25 779	24 364	
八 十 四 年 1995	24 703	20 183	24 259	24 064	24 011	21 999	703	24 232
八 十 五 年 1996	24 620	18 573	24 856	24 949	24 538	22 829	893	24 856
八 十 六 年 1997	22 785	2 051	23 197	23 332	23 282	22 704	725	23 197
八 十 七 年 1998	17 586	—	17 191	18 545	19 359	21 301	685	17 191
八 十 八 年 1999	20 019	117	15 850	15 484	15 426	19 109	328	15 843
八 十 九 年 2000	21 009	977	12 026	11 515	11 496	12 708	258	12 005
九 十 年 2001	18 748	416	12 269	11 663	11 282	13 031	257	12 269

年別 Year	卡 介 苗 B.C.G		白喉、百日咳、破傷風混合疫苗(含DT) Diphtheria Pertussis & Tetanus					小 兒	
	單一劑 Single dose	其他 others	第一劑 1 st dose	第二劑 2 nd dose	第三劑 3 rd dose	第四劑 4 th dose	其他 others	第一劑 1 st dose	第二劑 2 nd dose
	九 十 一 年 2002	15 233	599	14 105	14 438	14 909	18 953	438	14 105

資料來源：本縣衛生局。

9 - 3 、 Protective Inoculation

Unit：Person

小兒麻痺口服疫苗 Poliomyelitis				破傷風減量白喉 混合疫苗D.T. or Td	麻疹疫苗 Measles	德國麻疹、麻疹腮腺炎混合疫苗 M.M.R.		
第二劑 2 nd dose	第三劑 3 rd dose	追加(一) 1 st booster	追加(二) 1 st booster	國小一年級 1 st Grade	單一劑 Single dose	其他 others	單一劑 Single dose	其他 others
25 964	25 783	24 369	37 473	37 434	23 938	—	25 978	56 683
24 035	24 068	22 001	1 143	25 878	22 862	11	24 392	18 863
24 949	24 038	22 829	1 586	24 897	17 608	—	23 316	9 561
23 332	23 285	22 704	1 304	23 833	21 316	—	23 407	9 901
18 545	19 359	21 301	1 026	21 899	19 699	—	21 732	2 588
15 475	15 416	19 105	25 755	26 178	15 392	—	19 082	415
11 494	11 470	12 674	570	23 993	12 221	—	13 612	364
11 663	11 282	13 031	588	23 753	12 186	—	13 622	371

麻痺口服疫苗 Poliomyelitis				破傷風減量白喉 混合疫苗 D.T. or Td		B型肝炎Hepatitis B 疫苗Vaccine					
第三劑 3 rd dose	第四劑 4 th dose	國小 一年級 1 st Grade	其他 others	國小 一年級 1 st Grade	其他 others	免疫球 蛋白 Immuno- globulin	單一劑 Single dose	第一劑 1 st dose	第二劑 2 nd dose	第三劑 3 rd dose	其他 others
14 909	18 953	18 667	154	19 174	88	298	8 847	13 008	15 033	441	

Source :Public Health Bureau, Taichung County.

9 - 3 、預防接種工作(續一)

單位：人

年別 Year	德國麻疹疫苗 Rubella		日本腦炎疫苗 Japanese Encephalitis		
	育齡婦女 Childbearing Women	其他 others	第一劑	第二劑	第三劑
			1 st dose	2 nd dose	3 rd dose
八 十 三 年 1994	3 572	—	23 328	23 210	21 316
八 十 四 年 1995	1 675	—	24 151	23 633	21 606
八 十 五 年 1996	1 527	—	23 068	22 490	22 130
八 十 六 年 1997	1 793	—	24 341	23 973	21 918
八 十 七 年 1998	1 142	—	25 278	24 335	21 931
八 十 八 年 1999	1 034	—	27 494	26 969	25 738
八 十 九 年 2000	877	—	18 634	18 494	22 418
九 十 年 2001	817	—	21 201	20 797	19 007

年別 Year	麻 疹 疫 苗 Measles		麻 疹、腮腺炎、德國麻疹混合疫苗 M.M.R.			日 本 腦	
	單一劑 Single dose	其他 others	單一劑 Single dose	其他 others	育齡婦女 Childbearing Women	第一劑	第二劑
						1 st dose	2 nd dose
九 十 一 年 2002	16 169	—	18 743	73 999	4 057	16 578	16 211

9 - 3 、 Protective Inoculation(Cont. 1)

Unit : Person

追 加 booster	其 他 others	B型肝炎Hepatitis B				
		免 疫 球 蛋 白 Immunoglobulin	疫 苗 Vaccine			
			單 一 劑 Single dose	第 一 劑 1 st dose	第 二 劑 2 nd dose	第 三 劑 3 rd dose
22 919	2 791	830	18 464	20 947	21 350	1 259
23 463	6 247	817	20 835	23 435	46 746	1 115
22 956	4 351	911	20 351	21 983	22 253	—
24 452	3 136	892	21 272	23 882	25 482	717
23 685	6 596	714	17 418	18 825	22 787	272
24 516	3 675	714	18 116	18 496	19 017	120
24 349	3 520	652	18 874	18 899	18 583	—
27 455	2 407	557	14 942	15 365	17 691	—

炎 疫 苗 Japanese Encephalitis			A型肝炎疫苗 Hepatitis A				德 國 麻 疹 疫 苗 Rubella	
第 三 劑 3 rd dose	其 他 others	國 小 一 年 級 1 st Grade	第 一 劑 1 st dose	第 二 劑 2 nd dose	第 三 劑 3 rd dose	其 他 others	育 齡 婦 女	其 他
							Childbearing Women	others
16 119	577	19 967	208	289	29	159	1 238	—

9 - 3 、 預 防 接 種 工 作 (續 二)

單位: 人次

年別及鄉鎮市別 Year & Township/District	卡 介 苗 B.C.G		白喉、百日咳、破傷風混合疫苗(含DT) Diphtheria Pertussis & Tetanus					小 兒	
	單一劑	其他	第一劑	第二劑	第三劑	第四劑	其他	第一劑	第二劑
	Single dose	others	1 st dose	2 nd dose	3 rd dose	4 rd dose	others	1 st dose	2 nd dose
九 十 二 年 2003	11 382	36	12 551	12 822	13 063	15 104	66	13 067	13 376
豐原市 Fongyuan City	1 375	21	1 412	1 413	1 416	1 505	—	1 415	1 415
大里市 Dali City	1 323	—	1 057	1 077	1 092	1 257	—	1 252	1 294
太平市 Taiping City	718	—	1 032	1 033	1 056	1 346	—	1 046	1 046
東勢鎮 Dongshih Township	364	—	412	401	424	518	1	416	401
大甲鎮 Dajia Township	648	—	675	725	726	765	—	715	762
清水鎮 Cingshuei Township	430	—	679	739	779	844	—	686	756
沙鹿鎮 Shalu Township	795	—	803	801	833	933	—	813	815
梧棲鎮 Wuci Township	861	2	634	607	554	555	—	652	622
后里鄉 Houli Township	416	—	481	504	482	573	—	488	511
神岡鄉 Shengang Township	416	8	350	384	407	496	6	350	384
潭子鄉 Tanzih Township	619	—	645	649	676	804	—	660	662
大雅鄉 Daya Township	453	—	546	554	591	782	—	551	560
新社鄉 Sinshe Township	189	—	182	179	198	227	—	182	179
石岡鄉 Shihgang Township	110	—	89	83	91	117	—	89	83
外埔鄉 Waipu Township	122	—	164	176	166	241	—	164	176
大安鄉 Da-an Township	68	—	121	128	125	187	—	121	129
烏日鄉 Wurih Township	267	—	316	337	350	504	16	317	341
大肚鄉 Dadu Township	121	—	223	241	259	398	1	230	243
龍井鄉 Longjing Township	216	5	411	461	480	638	42	412	468
霧峰鄉 Wufong Township	259	—	422	461	463	595	—	458	499
和平鄉 Heping Township	40	—	47	48	44	54	—	47	48
梨山 Lishan	7	—	12	18	18	14	—	12	18
外縣市 Other Country	1 488	—	1 838	1 802	1 832	1 749	—	1 991	1 963
狀況不明 Others	77	—	—	1	1	2	—	—	1

資料來源:本縣衛生局。

9 - 3 、 Protective Inoculation(Cont. 2)

Unit: Dose

麻 痺 口 服 疫 苗 Poliomyelitis				破傷風減量白喉 混合疫苗 D.T. or Td		B型肝炎Hepatitis B				
第三劑	第四劑	國小 一年級	其他	國小 一年級	其他	免疫球蛋白 Immunoglobulin	疫苗Vaccine			
						單一劑	第一劑	第二劑	第三劑	其他
3 rd dose	4 rd dose	1 st Grade	others	1 st Grade	others	Single dose	1 st dose	2 nd dose	3 rd dose	others
13 659	15 750	23 534	173	23 534	94	328	9 868	12 452	13 814	146
1 417	1 506	2 724	1	2 724	1	35	1 540	1 421	1 431	20
1 300	1 485	2 986	—	2 986	—	38	1 246	1 253	1 295	7
1 078	1 364	2 378	—	2 378	—	40	886	924	1 040	3
425	520	718	1	718	1	—	122	327	432	—
761	812	1 269	—	1 269	—	24	596	708	753	5
818	884	1 251	—	1 251	—	21	481	582	829	—
847	949	1 256	2	1 256	4	37	902	892	893	1
578	573	801	—	801	—	37	821	774	623	—
497	587	825	—	825	—	—	102	408	496	53
407	496	948	56	948	33	1	151	354	438	19
704	832	1 814	2	1 814	5	7	406	597	704	—
594	789	1 548	—	1 548	—	7	244	497	589	—
199	228	310	—	310	—	—	57	174	212	—
91	118	179	—	179	—	—	14	78	92	2
166	241	368	—	368	—	—	19	154	175	3
125	187	278	—	278	—	—	11	116	121	—
350	507	999	27	999	6	7	215	295	333	21
265	406	742	4	742	3	—	20	189	280	8
496	652	1 030	75	1 030	36	2	40	352	508	4
500	643	983	5	983	5	5	157	381	515	—
46	54	79	—	79	—	—	15	43	48	—
19	15	48	—	48	—	—	5	12	18	—
1 975	1 900	—	—	—	—	65	1 634	1 915	1 989	—
1	2	—	—	—	—	2	184	6	—	—

Source :Public Health Bureau, Taichung County.

9-3、預防接種工作(續完)

單位: 人次

年別及鄉鎮市別 Year & Township/District	麻疹疫苗 Measles		水痘疫苗		麻疹、腮腺炎、德國麻疹 M.M.R.		
	單一劑	其他	單一劑	其他	單一劑	其他	國小一年級
	Single dose	others	Single dose	others	Single dose	others	1 st Grade
九十二年 2003	14 709	—	14 521	—	16 195	31 779	20 804
豐原市 Fongyuan City	1 476	—	1 417	—	1 580	347	—
大里市 Dali City	1 442	—	1 566	—	1 575	6 078	2 986
太平市 Taiping City	1 052	—	1 527	—	1 399	39	2 378
東勢鎮 Dongshih Township	491	—	538	—	522	736	716
大甲鎮 Dajia Township	789	—	836	—	839	3 035	1 269
清水鎮 Cingshuei Township	910	—	847	—	999	1 219	1 248
沙鹿鎮 Shalu Township	791	—	883	—	917	87	1 249
梧棲鎮 Wuci Township	638	—	563	—	601	2 549	801
后里鄉 Houli Township	530	—	579	—	582	797	825
神岡鄉 Shengang Township	435	—	546	—	519	2 001	949
潭子鄉 Tanzih Township	779	—	799	—	913	3 130	1 814
大雅鄉 Daya Township	642	—	825	—	778	3 029	1 548
新社鄉 Sinshe Township	216	—	261	—	249	654	313
石岡鄉 Shihgang Township	103	—	152	—	133	346	179
外埔鄉 Waipu Township	236	—	242	—	231	415	368
大安鄉 Da-an Township	162	—	181	—	176	259	278
烏日鄉 Wurih Township	421	—	608	—	515	2 016	998
大肚鄉 Dadu Township	330	—	498	—	406	1 783	742
龍井鄉 Longjing Township	586	—	799	—	664	2 061	1 033
霧峰鄉 Wufong Township	558	—	606	—	593	1 036	983
和平鄉 Heping Township	40	—	45	—	45	81	79
梨山 Lishan	19	—	7	—	11	81	48
外縣市 Other Country	2 061	—	195	—	1 946	—	—
狀況不明 Others	2	—	1	—	2	—	—

9-3、Protective Inoculation(Cont. End)

Unit: Dose

混合疫苗 育齡婦女 Childbearing Women	日本腦炎疫苗 Japanese Encephalitis					A型肝炎疫苗 Hepatitis A		
	第一劑	第二劑	第三劑	其他	國小一年級	第一劑	第二劑	其他
	1 st dose	2 nd dose	3 rd dose	others	1 st Grade	1 st dose	2 nd dose	others
2 357	17 825	17 722	19 201	260	23 499	94	109	25
121	1 733	1 771	1 948	8	2 678	4	5	—
182	1 730	1 720	1 963	—	2 978	—	2	—
95	1 439	1 416	1 920	—	2 670	3	2	—
70	526	512	584	6	688	3	6	—
105	954	941	948	6	1 439	—	1	—
68	969	959	1 000	—	1 243	—	—	—
382	1 035	1 014	979	21	1 250	—	3	—
186	643	646	628	—	773	—	—	—
98	652	649	736	—	811	—	—	—
60	609	606	661	69	988	3	4	—
210	1 007	984	1 069	—	1 283	1	1	—
92	883	877	943	—	1 590	3	3	—
37	280	275	324	—	343	1	—	—
32	167	172	175	—	180	—	—	—
42	287	289	320	—	385	1	—	—
44	232	234	261	—	277	—	—	—
124	606	605	699	12	962	1	2	—
146	483	501	554	1	832	—	—	—
130	806	799	932	126	1 039	—	—	—
85	671	670	734	—	956	—	1	—
38	52	51	94	5	85	43	48	4
10	19	13	18	6	49	10	13	21
—	2 040	2 016	1 706	—	—	21	18	—
—	2	2	5	—	—	—	—	—

9-4、法定傳染病患人數

單位：人

年別 Year	第一類 Typt I												
	霍亂 Cholera		鼠疫 Pluge		黃熱病 Yellow Fever		狂犬病 Rabies		伊波拉病毒出血熱 Ebola virus Hemorrhagic Fever		嚴重疾病呼吸道症候群 SARS		
	報告 Report	確定 Con-firm	報告 Report	確定 Con-firm	報告 Report	確定 Con-firm	報告 Report	確定 Con-firm	報告 Report	確定 Con-firm	報告 Report	確定 Confirm	
八十八年 1999	—	—	—	—	—	—	—	—	—	—	—	—	—
八十九年 2000	—	—	—	—	—	—	—	—	—	—	—	—	—
九十年 2001	—	—	—	—	—	—	—	—	—	—	—	—	—
九十一年 2002	—	—	—	—	—	—	—	—	—	—	—	—	—
九十二年 2003	1	1	—	—	—	—	—	—	—	—	—	77	—

年別 Year	第二類乙種 Type II - Class B										第三類甲種			
	小兒麻痺 Poliomyelitis		急性無力肢體麻痺 Acute Flaccid Paralysis		桿菌性痢疾 Bacillary Dysentery		阿米巴性痢疾 Amcebic Dysentery		開放性肺結核 T.B(Open)		登革熱 Dengue Fever		登革出血熱/登革休克症候群 Dengue Hemorrhagic Fever/Dengue Shock Syndrome	
	報告 Report	確定 Con-firm	報告 Report	確定 Con-firm	報告 Report	確定 Con-firm	報告 Report	確定 Con-firm	報告 Report	確定 Con-firm	報告 Report	確定 Con-firm	報告 Report	確定 Con-firm
八十八年 1999	—	—	8	7	10	9	1	—	508	409	16	1	—	—
八十九年 2000	—	—	7	6	7	4	24	23	604	518	16	—	—	—
九十年 2001	—	—	9	9	30	24	28	23	552	470	26	4	—	—
九十一年 2002	—	—	4	3	23	16	6	4	644	535	43	7	—	—
九十二年 2003	—	—	4	4	7	4	20	9	607	504	22	3	—	—

資料來源：行政院衛生署統計室。

9-4、Number of Cases of Epidemics

Unit: Persons

第二類甲種 Type II- Class A											
流行性斑疹傷寒 Typhus fever		白喉 Diphtheria		流行性腦脊髓膜炎 Meningococcal Meningitis		傷寒 Typhoid Feber		副傷寒 Paratyphoid Fever		炭疽病 Anthrax	
報告 Report	確定 Confirm	報告 Report	確定 Confirm	報告 Report	確定 Confirm	報告 Report	確定 Confirm	報告 Report	確定 Confirm	報告 Report	確定 Confirm
—	—	—	—	1	1	5	1	—	—	—	—
—	—	—	—	1	—	11	4	—	—	—	—
—	—	—	—	7	5	5	1	1	—	—	—
—	—	—	—	2	2	8	2	4	—	—	—
—	—	—	—	—	—	2	1	2	2	—	—

Type III - Class A											
瘧疾 Malaria		漢他病毒肺炎症候群 H.P.S		漢他病毒出血熱 H.F.R.S		麻疹 Measles		腸道出血性大腸桿菌感染症 EHEC Infection		腸病毒感染併發重症 Enteroviruses Complicated Severe Case	
報告 Report	確定 Confirm	報告 Report	確定 Confirm	報告 Report	確定 Confirm	報告 Report	確定 Confirm	報告 Report	確定 Confirm	報告 Report	確定 Confirm
2	2	—	—	—	—	—	—	—	—	12	3
—	—	—	—	—	—	1	—	3	—	18	14
2	2	—	—	—	—	3	—	5	—	44	28
1	1	—	—	—	—	17	13	2	—	22	14
2	2	—	—	—	—	5	—	1	—	13	7

Soruce : Department of Health, Executive Yuan.

9-4、法定傳染病患人數(續)

單位：人

年別 Year	第三類甲種 Tpye III - Class A		第三類乙種									
	結核病(除開放性肺結核外)		日本腦炎		癩病		德國麻疹		先天性德國麻疹症候群		百日咳	
	T.B(Non-Open)		Japanese Encephalitis		Leprosy		Rubella		Congenital Rubella Syndrome		Pertussis	
	報告 Report	確定 Confirm	報告 Report	確定 Con-firm	報告 Report	確定 Conf-irm	報告 Report	確定 Con-firm	報告 Report	確定 Con-firm	報告 Report	確定 Con-firm
八十八年 1999	502	428	24	2	—	—	1	1	—	—	5	—
八十九年 2000	526	499	32	2	—	—	1	—	—	—	14	6
九十年 2001	559	374	47	5	—	—	2	—	—	—	7	—
九十一年 2002	841	404	27	—	—	—	5	—	—	—	10	6
九十二年 2003	679	339	14	2	—	—	4	—	—	—	12	1

9-4、Number of Cases of Epidemics(Cont.)

Unit: Persons

Type III - Class B											
猩紅熱		破傷風		恙蟲病		急性病毒性肝炎Acute Viral Hepatities					
Scarlet Fever		Tetanus		Scrub Typhus		A型		B型		C型	
報告 Report	確定 Confirm	報告 Report	確定 Confirm	報告 Report	確定 Confirm	報告 Report	確定 Confirm	報告 Report	確定 Confirm	報告 Report	確定 Confirm
34	19	1	—	20	1	2	2	18	10	9	1
40	32	—	—	34	5	3	—	14	4	5	—
56	37	2	—	68	11	7	7	12	11	10	10
85	71	—	—	63	7	6	6	17	17	7	7
56	40	2	—	38	5	8	8	10	9	3	3

第三類乙種 Type III - Class B														
年別 Year	急性病毒性肝炎Acute Viral Hepatities					腮腺炎		水痘		退伍軍人症		侵襲性b型嗜血菌感染症		
	D型		E型		未定型 Unspecified		Mumps		Chicken Pox		Legionellosis		Haemophilus Influenzae Type b	
	報告 Report	確定 Con-firm	報告 Report	確定 Con-firm	報告 Report	確定 Con-firm	報告 Report	確定 Con-firm	報告 Report	確定 Con-firm	報告 Report	確定 Con-firm	報告 Report	確定 Con-firm
八十八年 1999	—	—	—	—	2	—	7	—	39	—	101	1	6	4
八十九年 2000	—	—	—	—	1	—	13	—	205	—	51	2	8	3
九十年 2001	—	—	—	—	2	—	37	—	389	—	64	3	3	3
九十一年 2002	—	—	—	—	3	—	58	—	941	—	93	4	10	2
九十二年 2003	—	—	—	—	1	—	42	—	541	—	40	5	3	1

第三類乙種 Type III - Class B						第四類 Type IV					
梅毒		淋病		流行性感冒重症		HIV感染		AIDS		肉毒桿菌中毒	
Syphilis		Gonorrhea		Influenza		HIV Inflection		AIDS		Botulism	
報告 Report	確定 Confirm	報告 Report	確定 Confirm	報告 Report	確定 Confirm	報告 Report	確定 Confirm	報告 Report	確定 Confirm	報告 Report	確定 Confirm
38	38	1	1	—	—	28	28	18	18	—	—
80	80	3	3	6	—	43	43	20	20	1	—
85	85	6	6	1	—	33	33	13	13	1	—
95	95	21	21	—	—	35	35	17	17	1	—
92	92	33	33	1	—	27	27	14	14	—	—

9-5、藥 商 家 數

單位：家

年底別及鄉鎮市別 End of Year & District	合 計 Total	藥 局 Drugstores	西藥商 Western Medicine Dealers	
			販 賣 業 Dispensary	製 造 業 Manufacturer
八十三年底 End of 1994	1 636	304	514	19
八十四年底 End of 1995	1 738	419	406	18
八十五年底 End of 1996	1 804	514	329	18
八十六年底 End of 1997	1 984	531	314	18
八十七年底 End of 1998	2 009	476	300	19
八十八年底 End of 1999	2 123	458	299	20
八十九年底 End of 2000	2 366	460	301	21
九 十年底 End of 2001	2 645	463	304	21
九十一年底 End of 2002	2 797	473	306	21
九十二年底 End of 2003	2 927	464	305	19
豐原市 Fongyuan City	435	79	53	1
大里市 Dali City	415	72	25	—
太平市 Taiping City	337	49	40	1
東勢鎮 Dongshih Township	134	21	17	—
大甲鎮 Dajia Township	223	36	27	10
清水鎮 Cingshuei Township	127	18	10	—
沙鹿鎮 Shalu Township	163	22	10	—
梧棲鎮 Wuci Township	89	13	9	—
后里鄉 Houli Township	68	10	8	—
神岡鄉 Shengang Township	112	13	19	—
潭子鄉 Tanzih Township	151	25	17	3
大雅鄉 Daya Township	140	26	9	1
新社鄉 Sinshe Township	28	5	11	—
石岡鄉 Shihgang Township	15	2	4	—
外埔鄉 Waipu Township	30	4	6	1
大安鄉 Da-an Township	9	1	2	—
烏日鄉 Wurih Township	110	23	6	—
大肚鄉 Dadu Township	95	14	6	1
龍井鄉 Longjing Township	124	17	8	—
霧峰鄉 Wufong Township	114	12	14	1
和平鄉 Heping Township	8	2	4	—

資料來源：本縣衛生局。

9-5、Number of Pharmaceutical Firms

Unit: Store

中藥商 Chinese Herb Dealers		醫療器材商 Medical Device Dealers	
販 賣 業 Dispensary	製 造 業 Manufacturer	販 賣 業 Dispensary	製 造 業 Manufacturer
562	7	227	3
599	6	287	3
585	6	347	5
604	6	503	8
621	6	578	9
613	6	717	10
701	7	865	11
871	7	967	12
897	2	1 084	14
912	7	1 199	21
123	1	177	1
127	—	189	2
85	—	159	3
54	—	42	—
66	3	77	4
57	—	42	—
55	1	74	1
30	—	36	1
28	—	21	1
33	—	44	3
36	—	69	1
39	—	64	1
9	—	3	—
4	—	5	—
14	1	4	—
6	—	—	—
30	—	50	1
34	—	40	—
33	—	66	—
47	1	37	2
2	—	—	—

Source :Public Health Bureau, Taichung County.

9-6、十大死亡原因

九十一年 2002

順位 Rank	民國六十四年國際		死 亡 原 因	
	簡略死因分類號碼			
	ICD No. Mortality List 1975		Causes of Death	
			所有死亡原因	All Causes of Death
第一位	1	08 - 14	惡性腫瘤	Malignant Neoplasms
第二位	2	29	腦血管疾病	Cerebrovascular Disease
第三位	3	250,251,27,28*	心臟疾病	Heart Disease
第四位	4	E47 - E53	意外事故及不良影響	Accidents and Adverse Effects
第五位	5	181	糖尿病	Diabetes Mellitus
第六位	6	347	慢性肝病及肝硬化	Chronic Liver Disease and Cirrhosis
第七位	7	26	高血壓性疾病	Hypertensive Disease
第九位	8	321	肺 炎	Pneumonia
第八位	9	350	腎炎、腎徵候群及腎變性病	Nephritis,Nephrotic Syndrome and Nephrosis
第十位	10	E54	自殺	Suicide
			其他	Other Causes

9-6、Ten Leading Causes of Death

死亡人數(人)			每 十 萬 人 口 死 亡 率	死 亡 百 分 比
No. of Deaths				
合 計 Total	男 Male	女 Female	Death Rate Per 100 000 Population	%
7 439	4 594	2 845	493.62	100.00
1 843	1 182	661	122.29	24.77
626	372	254	41.54	8.42
583	327	256	38.69	7.84
559	394	165	37.09	7.51
427	203	224	28.33	5.74
410	306	104	27.21	5.51
234	114	120	15.53	3.15
233	151	82	15.46	3.13
177	83	94	11.74	2.38
158	110	48	10.48	2.12
2 189	1 352	837	145.25	29.43

九十二年 2003

順位 Rank	民國六十四年國際		死 亡 原 因	
	簡略死因分類號碼			
	ICD No. Mortality List 1975		Causes of Death	
			所有死亡原因	All Causes of Death
第一位	1	08 - 14	惡性腫瘤	Malignant Neoplasms
第二位	2	29	腦血管疾病	Cerebrovascular Disease
第三位	3	E47 - E53	事故傷害	Accidents and Adverse Effects
第四位	4	181	糖尿病	Diabetes Mellitus
第五位	5	250,251,27,28*	心臟性疾病	Heart Disease
第六位	6	347	慢性肝病及肝硬化	Chronic Liver Disease and Cirrhosis
第七位	7	321	肺 炎	Pneumonia
第八位	8	350	腎炎、腎徵候群及腎變性病	Nephritis,Nephrotic Syndrome and Nephrosis
第九位	9	26	高血壓性疾病	Hypertensive Disease
第十位	10	E54	自殺	Suicide
			其他	Other Causes

死亡人數(人)			每 十 萬 人 口 死 亡 率	死 亡 百 分 比
No. of Deaths				
合 計 Total	男 Male	女 Female	Death Rate Per 100 000 Population	%
7 710	4 744	2 966	508.55	100.00
2 005	1 282	723	132.25	26.01
736	395	341	48.55	9.55
603	448	155	39.77	7.82
588	267	321	38.78	7.63
536	318	218	35.35	6.95
407	289	118	26.85	5.28
308	210	98	20.32	3.99
208	101	107	13.72	2.70
195	96	99	12.86	2.53
147	97	50	9.70	1.91
1 977	1 241	736	130.40	25.64

附註:死亡分類號碼中*符號表示其病名僅佔該號碼中之一部份疾病，28*係包括國際詳細分類號碼420-429之全部疾病。

資料來源:行政院衛生署統計室。

Sources: Department of Health, Executive Yuan.

9-7、營業衛生管理稽核概況－按稽查家次分

單位：家次

年 別 Year	總 計 Grand Total	旅館業 Hotles	理髮美髮 美容業 Barbor Shop & Hairdressers	浴室業 Bath Houses	合 計
					Total
八十三年 1994	5 318	763	3 929	8	291
八十四年 1995	3 186	536	2 209	6	147
八十五年 1996	2 775	438	1 856	9	171
八十六年 1997	2 718	369	1 919	5	138
八十七年 1998	2 678	336	1 850	7	163
八十八年 1999	2 270	330	1 419	29	126
八十九年 2000	2 727	301	1 655	138	122
九 十年 2001	2 688	381	1 576	150	87
九十一年 2002	2 156	399	1 078	123	101
九十二年 2003	1 832	334	779	110	62

附註：「其它」89年及以前係指按摩業。

資料來源：根據本縣衛生局。

9-7、Sanitary Inspection of Specific Business Establishments - by Inspected Times

Unit:times

劇 院 Theater	歌 廳 Sing Halls	舞 廳 Dance Halls	娛 樂 業 Entertainment		游泳業 Swimming Pools	電影片映演業 Chinemas	其它 others
			錄影節目帶 播映業 MTV	其他娛樂 Others Amusement			
—	—	—	166	125	269	52	6
—	—	—	54	93	235	53	—
—	—	—	24	147	269	15	17
—	—	—	21	117	253	7	27
—	—	—	40	123	287	8	27
—	—	—	33	93	342	6	18
—	—	—	33	89	491	4	16
—	—	—	15	72	481	2	11
—	—	—	21	80	439	1	15
—	—	—	14	48	543	2	2

Source :Public Health Bureau, Taichung County.

9-8、山地衛生所(室)工作概況

年別及鄉鎮市別 Years & District	年底衛生所	醫務人員(人) Medical Persons		
	(室)數(所、室)	主任兼醫師	醫師	其他醫務人員
	Health Station	Chief Physician	Physician	Others
八十四年底 End of 1995	2	2	1	20
八十五年底 End of 1996	2	2	2	21
八十六年底 End of 1997	2	2	1	19
八十七年底 End of 1998	2	2	1	21
八十八年底 End of 1999	2	2	2	20
八十九年底 End of 2000	2	2	2	22
九十年底 End of 2001	2	2	3	25
九十一年底 End of 2002	2	2	3	28
九十二年底 End of 2003	2	2	2	26
和平鄉 Heping Township	1	1	1	16
梨山 Lishan	1	1	1	10

資料來源：本縣衛生局。

附註：1.醫師包含主任兼醫師、醫師、牙醫師。

2.衛生教育演講次數及人數包含講習會、專題演講、村里民大會之次數及人數。

9 - 8 、 Health Services of Aboriginal Areas

門診人次數 (人 次) Persons Treated	巡迴診療 (人 次) Tour Treatment	預防接種工作 (人 次) Protective Inoculation	衛生教育 Health Education	
			演講次數(次) Times of Speech	參加人數(人) Persons
			9 164	3 995
22 031	9 410	3 152	192	7 505
34 723	12 477	5 669	168	6 369
37 769	12 285	3 616	189	6 191
27 098	11 094	3 057	110	8 283
42 916	12 613	3 119	44	3 553
41 154	19 517	1 936	70	2 424
32 514	11 446	1 406	163	11 223
42 881	12 418	2 735	103	6 690
18 834	10 186	1 793	43	2 226
24 047	2 232	942	60	4 464

Source :Public Health Bureau, Taichung County.

拾、環境保護

10-1、垃圾水肥清運處理概況

年 別 Year	每日垃圾清運量 (公噸) Amount of Refuse Collected Per Day (M.T.)	垃圾產生量(公噸/日)								
		總計 Grand Total	按清運單位或回收管道分 By Collected Units or							
			垃圾清運量 Refuse Collected			廚餘回收量			資源回收量	
			計 Total	環保單位自行清運 Environmental Protection Agencies	環保單位委託清運 Entrust by EPA's	公私處所自行或委託清運 Other Locations	環保單位回收 Recovery by EPA's	社區學校機關團體回收 Recovery by Community, School and Organ	環保單位回收	
八十三年 1994	1 406.00
八十四年 1995	1 469.10
八十五年 1996	1 520.00
八十六年 1997	1 479.50
八十七年 1998	1 462.00
八十八年 1999	1 377.91
八十九年 2000	1 279.00
九十年 2001	1 153.82	1 283.16	1 153.82	871.71	36.74	245.37	83.74	...
九十一年 2002	1 039.66	1 185.67	1 039.66	909.83	32.48	97.35	99.63	...
九十二年 2003	976.50	1 155.32	976.50	971.60	3.48	1.42	38.75	5.24	80.42	...

資料來源：本縣環境保護局。

X、Environment Protection

10-1、Collection and Disposal of Municipal Solid Waste and Night Solid

Resource Recovery 社區、學校、機關團體回收 Recovery by Community, School and Organ	Amount of Refuse Produce (M.T./Per Day)										平均每人每日垃圾清運量 (公斤) Amount of Refuse Collected Kg/Per Capita Per Day	垃圾妥善處理率 (%) (1) Proper Disposal Rate (%)	資源回收率 (%) (2) Resource Recovery Rate (%)
	按處理方式分 By Disposal Method												
	焚化 Burn	衛生掩埋 Sanitary	一般掩埋 Landfill	堆置 Dumping	其他 Others	廚餘回收			資源回收 Resource Recovery				
						堆肥 Composting	養豬 Others	其他 Others					
...
...
...
...
...
...
...	758.00	520.00	—	1.00	—	—	—	—	110.48	0.92	99.94	7.93	
45.60	649.38	499.24	—	5.21	—	—	—	129.34	0.77	99.59	10.08		
46.38	526.08	478.34	6.02	23.52	0.33	5.38	—	—	146.01	0.70	97.48	12.77	
54.41	592.45	373.77	6.15	4.13	—	4.85	37.96	1.18	134.83	0.78	99.11	11.67	

Source :Environmental Protection Bureau, Taichung County.

10-2、水肥清運處理概況

年 別 Year	平均每日水肥處理量 Amount of Collect Per Day	水肥處理方式		
		生化處理 Biochemical Treatment	腐熟處理 Maturation	消毒後再利用 Pasteurization And Reuse
八十三年 1994	—	—	—	—
八十四年 1995	—	—	—	—
八十五年 1996	—	—	—	—
八十六年 1997	—	—	—	—
八十七年 1998	—	—	—	—
八十八年 1999	—	—	—	—
八十九年 2000	—	—	—	—
九十年 2001	—	—	—	—
九十一年 2002	—	—	—	—
九十二年 2003	—	—	—	—

資料來源：行政院環境保護署、本縣環境保護局。

10 - 2 、 Collection And Disposal Of Night Solid

Unit : Tonnes/Day

Disposal Method		
未處理直接出售 Sold(Untreated)	倒棄 Open Dumping	其他 Others
—	—	—
—	—	—
—	—	—
—	—	—
—	—	—
—	—	—
—	—	—
—	—	—
—	—	—
—	—	—

Sources: Environmental Protection Administration, Executive Yuan.Environmental Protection Bureau, Taichung County.

10-3、環境空氣品質

年(月)別		監測站數 (站)
Year (Month)		Number of Monitoring Stations
八十三年	1994	3
八十四年	1995	3
八十五年	1996	3
八十六年	1997	3
八十七年	1998	3
八十八年	1999	3
八十九年	2000	3
九十年	2001	3
九十一年	2002	3
九十二年	2003	3
一月	Jan.	3
二月	Feb.	3
三月	Mar.	3
四月	Apr.	3
五月	May	3
六月	June	3
七月	July	3
八月	Aug.	3
九月	Sep.	3
十月	Oct.	3
十一月	Nov.	3
十二月	Dec.	3

資料來源：行政院環境保護署。

10-3、Air Quality

總懸浮微粒 (微克 / 立方公尺)	落塵量 (公噸 / 平方公里 / 月)	鉛 (ppm)	臭氧 (ppm)
Total Suspended Particulate(Ug/m3)	Dustfall(Ton/Km2/Month)	Lead	Ozone
129.00	7.60
134.00	9.10
112.00	4.20
77.00	7.30
87.00	3.90
112.97	1.95
133.06	7.49
96.00	5.65	0.115	0.023
97.00	3.45	0.099	0.024
88.00	2.46	0.094	0.025
101.00	2.12	0.104	0.020
104.00	1.97	0.134	0.023
99.00	2.69	0.079	0.023
71.00	2.77	0.138	0.026
82.00	1.95	0.069	0.032
127.00	2.06	0.115	0.026
50.00	2.07	0.055	0.020
57.00	1.97	0.132	0.022
79.00	2.36	0.051	0.028
100.00	3.70	0.086	0.032
97.00	3.83	0.105	0.022
136.00	2.07	0.090	0.023

Sources: Environmental Protection Administration, Executive Yuan.

10-4、公害陳情案件

單位：件

年(月)別		合計	空氣污染 (不含惡臭)	空氣污染 惡臭	噪音
Year (Month)		Total	Air (Exclude Odors)	Odors	Noise
八十三年	1994	3 057	404	763	913
八十四年	1995	5 128	464	1 095	1 323
八十五年	1996	4 480	448	1 062	1 038
八十六年	1997	5 381	568	1 421	1 158
八十七年	1998	4 686	753	1 171	1 038
八十八年	1999	4 733	593	1 449	1 045
八十九年	2000	5 609	574	1 956	1 204
九十年	2001	5 579	527	2 030	1 252
九十一年	2002	5 827	542	2 009	1 351
九十二年	2003	5 662	646	1 704	1 379
一月	Jan.	408	46	116	106
二月	Feb.	321	17	105	99
三月	Mar.	441	23	133	151
四月	Apr.	531	22	159	158
五月	May	576	58	158	118
六月	June	423	36	145	115
七月	July	575	82	169	127
八月	Aug.	446	37	151	104
九月	Sep.	458	35	159	81
十月	Oct.	437	62	130	98
十一月	Nov.	576	121	155	129
十二月	Dec.	470	107	124	93

資料來源：本縣環境保護局。

說明：88年起地層下陷計入其他；88年增加環境衛生陳情案件

10-4、Petition Cases on Nuisance

Unit: Cases

水污染	廢棄物	振動	地層下陷	環境衛生	其他
Water	Solid Waste	Vibration	Land Subsidence	Environmental Sanitation	Others
342	283	—	1	—	351
481	930	—	279	—	556
499	895	2	525	—	11
644	902	—	665	—	23
601	589	1	513	—	20
472	590	4	—	558	22
621	614	6	—	612	22
488	646	—	—	625	11
573	721	—	—	602	29
568	594	1	—	674	96
49	55	1	—	34	1
36	40	—	—	23	1
55	46	—	—	29	4
61	51	—	—	76	4
46	62	—	—	121	13
37	45	—	—	41	4
45	78	—	—	73	1
38	53	—	—	59	4
45	49	—	—	72	17
46	46	—	—	46	9
60	37	—	—	52	22
50	32	—	—	48	16

Source :Environmental Protection Bureau, Taichung County.

10-5、一般地區環境音量監測不合格情形

單位：%

年 別 Year	總 時 段 數 No. of Time Frame	總計 Total		按時段分 By Time Frame					
				早(5-7時) Morning (AM5-AM7)		日(7-20時) Day (AM7-PM8)		晚(20-22時) Evening (PM8-PM10)	
		不合格 時段數	百分比	不合格 時段數	百分比	不合格 時段數	百分比	不合格 時段數	百分比
		No. of Over- standard Frames	%	No. of Over- standard Frames	%	No. of Over- standard Frames	%	No. of Over- standard Frames	%
九十年 2001	12	8	66.67	2	66.67	2	66.67	2	66.67
九十一年 2002	12	6	50.00	2	66.67	—	—	2	66.67
九十二年 2003	12	—	—	—	—	—	—	—	—

資料來源：行政院環境保護署。

10-5、Environmental Noise Monitoring By No. of Over-standard Frames

Unit: %

		按管制區分 By Control Area							
夜(22-5時) Night (PM10-AM5)		第一類管制區 Control Area I		第二類管制區 Control Area II		第三類管制區 Control Area III		第四類管制區 Control Area IV	
不合格 時段數	百分比	不合格 時段數	百分比	不合格 時段數	百分比	不合格 時段數	百分比	不合格 時段數	百分比
No. of Over- standard Frames	%	No. of Over- standard Frames	%	No. of Over- standard Frames	%	No. of Over- standard Frames	%	No. of Over- standard Frames	%
2	66.67	—	—	8	100.00	—	—	—	—
2	66.67	—	—	3	75.00	3	75.00	—	—
—	—	—	—	—	—	—	—	—	—

Sources: Environmental Protection Administration, Executive Yuan.

10-6、道路交通環境音量監測不合格情形

單位：%

年 別 Year	總 時 段 數 No. of Time Frame	總計 Total		按時段分 By Time Frame					
				早(5-7時) Morning (AM5-AM7)		日(7-20時) Day (AM7-PM8)		晚(20-22時) Evening (PM8-PM10)	
		不合格 時段數	百分比	不合格 時段數	百分比	不合格 時段數	百分比	不合格 時段數	百分比
		No. of Over- standard Frames	%	No. of Over- standard Frames	%	No. of Over- standard Frames	%	No. of Over- standard Frames	%
九十年 2001	16	4	25.00	1	25.00	1	25.00	1	25.00
九十一年 2002	16	—	—	—	—	—	—	—	—
九十二年 2003	12	—	—	—	—	—	—	—	—

資料來源：行政院環境保護署。

10-6、Over-standard Time Frames of Traffic Noise

Unit: %

		按管制區分 By Control Area							
夜(22-5時) Night (PM10-AM5)		第一類管制區 Control Area I		第二類管制區 Control Area II		第三類管制區 Control Area III		第四類管制區 Control Area IV	
不合格 時段數	百分比	不合格 時段數	百分比	不合格 時段數	百分比	不合格 時段數	百分比	不合格 時段數	百分比
No. of Over- standard Frames	%	No. of Over- standard Frames	%	No. of Over- standard Frames	%	No. of Over- standard Frames	%	No. of Over- standard Frames	%
1	25.00	—	—	—	—	—	—	4	100.00
—	—	—	—	—	—	—	—	—	—
—	—	—	—	—	—	—	—	—	—

Sources: Environmental Protection Administration, Executive Yuan.

10-7、機動車輛排放粒狀污染物檢查告發情形

單位:件

年(月)別 Year (Month)		機動車輛排放粒狀污染物檢查告發情形	
		總計	Grand Total
		檢查數 No. of Examination	告發數 No. of Charge
八十三年	1994
八十四年	1995
八十五年	1996
八十六年	1997
八十七年	1998	25 968	335
八十八年	1999	49 200	2 015
八十九年	2000	32 909	2 870
九十年	2001	59 138	1 088
九十一年	2002	9 949	206
九十二年	2003	11 150	132
一月	Jan.	936	16
二月	Feb.	294	7
三月	Mar.	239	37
四月	Apr.	331	7
五月	May	447	—
六月	June	1 530	14
七月	July	1 140	4
八月	Aug.	1 464	12
九月	Sep.	1 310	8
十月	Oct.	1 319	19
十一月	Nov.	1 065	2
十二月	Dec.	1 075	6

資料來源：本縣環境保護局。

10-7、Cases of Vehicles Examination and Charge on Particulate Matters

Unit: Cases

Cases of Vehicles Examination and Charge on Particulate Matters			
汽車 Cars		機器腳踏車 Motorcycles	
檢查數 No. of Examination	告發數 No. of Charge	檢查數 No. of Examination	告發數 No. of Charge
...
...
...
...
771	9	25 197	326
6 028	74	43 172	1 941
7 884	208	25 025	2 662
4 119	192	93 716	896
4 403	206	5 546	—
5 527	132	5 623	—
431	16	505	—
294	7	—	—
239	37	—	—
331	7	—	—
447	—	—	—
706	14	824	—
695	4	445	—
595	12	869	—
547	8	763	—
394	19	925	—
419	2	646	—
429	6	646	—

Source :Environmental Protection Bureau, Taichung County.

拾壹、社會福利

11-1、各級人民團體數及會員數

單位：個、人

年 底 別 End of Year	總 計 Grand Total			農 會 Farmers' Association			漁 會 Fishery Association		
	團 體 數 No. of Associations	會 員 數 Membership		團 體 數 No. of Associations	會 員 數 Membership		團 體 數 No. of Associations	會 員 數 Membership	
		個 人 會 員	團 體 會 員		個 人 會 員	團 體 會 員		個 人 會 員	團 體 會 員
		Individual Member	Association Member		Individual Member	Association Member		Individual Member	Association Member
八十三年底 End of 1994	844	405 537	1 720	22	117 729	21	1	5 186	—
八十四年底 End of 1995	844	411 075	1 789	22	120 421	21	1	5 394	—
八十五年底 End of 1996	889	418 041	1 963	22	120 780	21	1	4 813	—
八十六年底 End of 1997	970	423 895	1 965	22	124 247	21	1	4 951	—
八十七年底 End of 1998	1 095	431 209	1 969	22	125 495	21	1	5 140	—
八十八年底 End of 1999	1 189	443 113	1 977	22	128 629	21	1	5 205	—
八十九年底 End of 2000	1 255	446 301	1 973	22	128 815	21	1	5 312	—
九 十年底 End of 2001	1 305	447 244	1 959	22	132 155	21	1	5 374	—
九十一年底 End of 2002	1 353	456 314	1 944	22	133 512	21	1	5 285	—
九十二年底 End of 2003	1 458	461 928	1 948	22	133 569	21	1	5 350	—

資料來源：本府社會局、農業局、勞工局2922-01-01-2、2922-01-03-2、1305-01-01-01-2報表。

說 明：1. 總計欄之個人會員包括工商團體「公司行號」及「工廠礦場」。

2. 工商團體會員數公司行號自六十四年起包括「工廠礦場」。

3. 農會團體數=本縣農會數+鄉鎮市農會數；農會個人會員=普通會員+贊助會員。

XI、Social Welfare

11-1、Number of Civil Associations and Membership

Unit: Number, Person

勞 工 Labor's Organizations			工 商 Industrial Commercial Organizations			自 由 職 業 Professional Organizations			社 會 團 體 Social Organizations		
團 體 數 No. of Associations	會 員 數 Membership		團 體 數 No. of Associations	會 員 數 Membership		團 體 數 No. of Associations	會 員 數 Membership		團 體 數 No. of Associations	會 員 數 Membership	
	個 人 會 員	團 體 會 員		個 人 會 員	團 體 會 員		個 人 會 員	團 體 會 員			
	Individual Member	Association Member		Individual Member	Association Member		Individual Member	Association Member			
245	121 441	244	98	22 671	91	36	14 704	21	442	123 806	1 343
229	116 344	228	100	22 717	91	36	14 704	21	456	131 495	1 428
232	111 612	229	100	22 717	91	36	14 704	21	498	143 415	1 601
231	109 804	228	101	22 527	94	65	16 034	21	550	146 332	1 601
238	107 961	232	102	22 527	94	118	18 734	21	614	151 352	1 601
244	108 256	240	104	22 559	94	145	23 804	21	673	154 660	1 601
243	106 424	236	105	22 589	94	153	23 956	21	731	159 205	1 601
229	105 256	222	106	18 297	94	153	23 979	21	794	162 183	1 601
221	105 584	207	106	23 224	94	153	23 979	21	850	164 730	1 601
228	107 120	211	106	23 224	94	153	23 979	21	948	168 686	1 601

Source :Social Welfare Bureau & Agriculture Bureau & Labor Affairs Bureau,Taichung County Government.

11 - 2 、宗教教務及社會服務概況

11 - 2 、The General Condition of the Religions & The General Situation of Religious & Social Services

年底及宗教別	寺廟教堂數 (所)
End of Year & Religions	Number of Temples & Churches (Place)
八十四年底 End of 1995	734
八十五年底 End of 1996	738
八十六年底 End of 1997	744
八十七年底 End of 1998	743
八十八年底 End of 1999	744
八十九年底 End of 2000	749
九十年底 End of 2001	751
九十一年底 End of 2002	751
九十二年底 End of 2003	905
道教 Taoism	602
佛教 Buddhism	163
理教 Puritunism	1
軒轅教 Huang-teism	2
天帝教 Tine Di Chia	1
一貫道 I Kuan Tao	17
天德教 Tine Te Chia	—
儒教	1
天主教 Catholicism	11
基督教 Christianity	106
回教 Islam	—
天理教 Puritunism	1
巴哈伊教 Baha'I	—
真光教	—

神職人員數 (人)	信徒人數 (人)
Number of Missionaries (Person)	Membership of Believers (Person)
124	105 386
124	106 356
125	106 711
122	108 678
122	108 556
122	109 097
122	109 097
122	109 052
122	109 052
—	77 619
—	19 307
—	150
—	50
—	152
—	1 123
—	—
—	—
16	3 206
105	7 357
—	—
1	88
—	—
—	—

資料來源：本府民政局3314-02-01-2及3314-03-01-2報表。

說明：九十年起新增本表，八十三年以前資料取得困難，故不記列。

Source :Civil Affairs Bureau,Taichung County Government.

11 - 3 、宗教社會服務概況

年底及宗教別 End of Year & Religions	醫療機構 Medical Treatment Institute		文教機構（所） Culture & Education Institute (Place)					
	醫院數 Number of Hospital	診療數 Number of Clinic	大學數 Number of University	專科數 Number of College	職校數 Number of Vocational School	中學數 Number of High School	小學數 Number of Elementary School	幼稚園托兒所 Number of Kindergarten & Nursery School
	九十年底 End of 2001	1	—	1	—	1	—	—
九十一年底 End of 2002	1	—	1	—	1	—	—	20
九十二年底 End of 2003	1	—	1	—	1	—	—	20
道教 Taoism	1	—	—	—	—	—	—	5
佛教 Buddhism	—	—	—	—	1	—	—	2
理教 Puritunism	—	—	—	—	—	—	—	—
軒轅教 Huang-teism	—	—	—	—	—	—	—	—
天帝教 Tine Di Chia	—	—	—	—	—	—	—	—
一貫道 I Kuan Tao	—	—	—	—	—	—	—	—
天德教 Tine Te Chia	—	—	—	—	—	—	—	—
天主教 Catholicism	—	—	1	—	—	—	—	6
基督教 Christianity	—	—	—	—	—	—	—	7
回教 Islam	—	—	—	—	—	—	—	—
天理教 Puritunism	—	—	—	—	—	—	—	—
巴哈伊教 Baha'I	—	—	—	—	—	—	—	—
真光教	—	—	—	—	—	—	—	—

資料來源：本府民政局3314-04-01-2報表。

11 - 3 、The General Condition of the Religions & The General Situation of Religious & Social Services

圖書閱覽室數 Number of Public Reading Room	其他 Other	公益慈善事業（所） Public Welfare & Charity Business (Place)					
		養老院數 Number of Rest-Home	障礙教養院數 Number of Disability Home	青少年輔導院數 Number of Teenager Counseling Home	福利基金會數 Number of Welfare Foundation	社會服務中心數 Number of Social Service Center	其他 Other
		...	16	1	1	—	—
...	16	1	1	—	—	—	
16	—	1	1	—	—	—	
5	—	—	—	—	—	—	
10	—	—	—	—	—	—	
—	—	—	—	—	—	—	
—	—	—	—	—	—	—	
—	—	—	—	—	—	—	
—	—	—	—	—	—	—	
—	—	—	—	—	—	—	
—	—	—	—	—	—	—	
—	—	—	—	—	—	—	
—	—	—	—	—	—	—	
—	—	—	—	—	—	—	
—	—	—	—	—	—	—	
—	—	—	—	—	—	—	
—	—	—	—	—	—	—	
—	—	—	—	—	—	—	

Source :Civil Affairs Bureau,Taichung County Government.

11 - 4 、 合 作 社 概 況

年底別及業別 End of Year & Business	總 計 Grand Total					
	社(場)數 No. of Cooperative Societies	社(場)員數(人) Membership		股 數 (股) No. of Shares	股金總額 (元) Amount of Capital Stock (N.T.\$)	社(場)數 No. of Cooperative Societies
		個人社員 Individual	法人社員 Corporation			
八十三年底 End of 1994	251	175 348	—	833 275	33 271 754	248
八十四年底 End of 1995	257	183 554	221	1 464 765	65 944 896	256
八十五年底 End of 1996	259	186 661	219	2 409 840	46 254 294	258
八十六年底 End of 1997	265	198 537	221	1 323 135	50 811 160	264
八十七年底 End of 1998	272	191 334	219	1 434 117	64 746 077	271
八十八年底 End of 1999	267	193 896	219	1 528 041	74 039 186	266
八十九年底 End of 2000	272	197 652	223	1 542 785	74 985 927	271
九十年底 End of 2001	290	201 910	223	1 666 506	85 501 109	289
九十一年底 End of 2002	312	203 590	220	1 714 124	90 285 791	311
九十二年底 End of 2003	317	203 721	220	1 714 649	87 790 136	316
甲.專營合作社 Single-Purpose C.S.						
一.農業合作社 Agricultural C.S.	29	1 087	—	196 499	16 830 701	29
1.農業生產 Agricultural Production C.S.	16	655	—	124 147	10 585 448	16
2.農業運銷 Agricultural Shipping and Marketing C.S.	9	270	—	65 107	5 557 341	9
3.農業勞動 Agricultural Labor C.S.	4	162	—	7 245	687 912	4
二.工業合作社 Industry C.S.	21	2 199	—	493 529	24 253 200	21
1.工業生產 Industrial Production C.S.	5	153	—	1 890	136 300	5
2.工業運銷 Industrial Shipping and Marketing C.S.	1	312	—	253 000	253 000	1
3.工業供給 Industrial Supply C.S.	—	—	—	—	—	—
4.工業利用 Industrial Utilities C.S.	1	169	—	169 000	16 900 000	1
5.工業勞動 Industrial Labor C.S.	8	1 117	—	24 839	2 483 900	8
6.工業運輸 Industrial Transport C.S.	6	448	—	44 800	4 480 000	6
三.消費合作社 Consumption C.S.	248	196 864	220	846 147	27 705 322	247
1.地 區 District C.S.	1	309	—	321 292	3 212 920	1
2.勞 工 Labor C.S.	1	1 718	—	108 672	10 867 200	1
3.人民團體 Civic Organization C.S.	—	—	—	—	—	—
4.機 關 Organization C.S.	65	14 340	220	74 088	9 968 013	64
5.學 校 School C.S.	181	180 497	—	342 095	3 657 189	181
四.公 用 Public Utility C.S.	—	—	—	—	—	—
五.保 險 Insurance C.S.	—	—	—	—	—	—
乙.兼營合作社 Multi-Purpose C.S.						
一.區 域 性 District General C.S.	1	817	—	44 731	4 473 100	1
二.社 區 Community C.S.	3	256	—	15 277	1 527 700	3
三.合 作 農 場 Cooperative Farm C.S.	15	2 498	—	118 466	13 000 113	15

資料來源：本府社會局 2929-03-01-2報表。

11 - 4 、 Conditions of Cooperative Societies

單 位 社 Individual				聯 合 社 Union			
社(場)員數(人) Membership		股 數 (股) No. of Shares	股金總額 (元) Amount of Capital Stock (N.T.\$)	社(場)數 No. of Cooperative Societies	法人社員 Corporation	股數 (股) No. of Shares	股金總額 (元) Amount of Capital Stock (N.T.\$)
個人社員 Individual	法人社員 Corporation						
171 854	—	828 129	33 219 944	3	3 494	5 084	51 810
183 554	—	1 464 765	62 190 996	1	221	218	3 753 900
186 661	—	2 385 303	42 573 744	1	219	24 537	3 680 550
198 537	—	1 298 526	47 119 810	1	221	24 609	3 691 350
191 334	—	1 409 474	61 049 627	1	219	24 643	3 696 450
193 896	—	1 503 398	70 342 736	1	219	24 643	3 696 450
197 652	—	1 518 166	71 293 077	1	223	24 619	3 692 850
201 910	—	1 641 887	81 808 259	1	223	24 619	3 692 850
203 590	—	1 689 837	86 625 341	1	220	24 287	3 660 450
203 721	—	1 690 362	84 129 686	1	220	24 287	3 660 450
1 087	—	196 499	16 830 701	—	—	—	—
655	—	124 147	10 585 448	—	—	—	—
270	—	65 107	5 557 341	—	—	—	—
162	—	7 245	687 912	—	—	—	—
2 199	—	493 529	24 253 200	—	—	—	—
153	—	1 890	136 300	—	—	—	—
312	—	253 000	253 000	—	—	—	—
—	—	—	—	—	—	—	—
169	—	169 000	16 900 000	—	—	—	—
1 117	—	24 839	2 483 900	—	—	—	—
448	—	44 800	4 480 000	—	—	—	—
196 864	—	821 860	24 044 872	1	220	24 287	3 660 450
309	—	321 292	3 212 920	—	—	—	—
1 718	—	108 672	10 867 200	—	—	—	—
—	—	—	—	—	—	—	—
14 340	—	49 801	6 307 563	1	220	24 287	3 660 450
180 497	—	342 095	3 657 189	—	—	—	—
—	—	—	—	—	—	—	—
—	—	—	—	—	—	—	—
817	—	44 731	4 473 100	—	—	—	—
256	—	15 277	1 527 700	—	—	—	—
2 498	—	118 466	13 000 113	—	—	—	—

Source :Social Welfare Bureau,Taichung County Government.

11-5、推行社區發展工作成果

年度別及 鄉鎮市別	社區 發展 協會 總數 (個)	社區 戶數 (戶)	社區 人口數 (人)	社區 發展 協會 會員數 (人)	實際使用經費(千元)			原建(未作修 擴建)
					Outlay(N.T. 1000)			
					合計	政府 補助款	社 區 自籌款	
Fiscal Year & Township	No. of Community Development Association	No. of Household of Communities	Persons of Communities	Persons of Participation Community Development Assoc.	Total	Government- provided	Self-provided	Original Construction
八十三年度 1994	182	11 127	265 445	204 561	60 884	252
八十四年度 1995	225	15 751	286 600	211 185	75 415	262
八十五年度 1996	265	260 304	1 095 926	20 959	161 403 375	133 044 775	28 358 600	239
八十六年度 1997	278	276 413	1 134 432	22 112	135 770 362	109 875 518	25 894 844	250
八十七年度 1998	289	285 218	1 128 532	24 130	154 121 675	115 847 893	38 273 782	256

資料來源：本府社會局 1830-00-02-2報表。

11-5、Result of Development for Promotion Community of Hsiens and Municipalities

社區公共設施建設		社區生產福利建設			社區精神倫理建設							
Community Public Facilities and Construction		Community Economic Development Welfare			Community Moral Development							
社區活動中心(幢)		現有社 區小型 體育場 (處)	現有社 區 托兒所 (所)	現有設置 社區生產 建設基金 (個)	現有社 區長壽 俱樂部 (處)	現有社 區媽媽 教室 (班)	現有社區 守望相助 隊之設置 (隊)	現有社區 志願服務 團 隊 (隊)	現有社 區圖書 室 (處)	現有社區 民俗藝文 康樂班 (隊)	現有社 區報導 或通訊 (期)	其 他
新 建	修 擴 建	Small- scale stadium	Community Nursery	Fund of Productive Construc- tion	Long Life Club	Mother Classes	Communi- ty Mutual- help Team	Volunteer Service Team	Communi- ty Library	Activities for Social Reform	Communi- ty Communi- cation	Others
15	19	142	205	146	269	288	153	288	179	189	2	—
16	18	142	215	151	279	298	161	298	182	192	—	—
13	15	109	189	135	265	265	118	265	148	172	2	—
4	15	131	202	165	278	278	123	278	158	173	2	—
12	17	128	210	169	289	289	104	124	183	143	1	—

Source :Social Welfare Bureau,Taichung County Government.

11 - 5 、 推行社區發展工作成果(續)

年度別及鄉鎮市別	社區發展協會總數(個)	社區戶數(戶)	社區人口數(人)	社區發展協會會員數(人)	現有設置社區生產建設基金(個)	實際使用經費(千元)		
						Outlay(N.T. 1000)		
						合計	政府補助款	社區自籌款
Fiscal Year & Township	No. of Community Development Association	No. of Household of Communities	Persons of Communities	Persons of Participation Community Development Assoc.	Fund of Productive Construction	Total	Government-provided	Self-provided
八十八年度 1999	320	316 937	1 231 908	31 803	173	122 235 455	87 256 124	34 979 331
八十九年度 2000	331	351 500	1 162 764	33 293	165	167 138 921	132 805 352	34 333 569
九十年年度 2001	341	363 684	1 473 685	29 917	159	128 499 740	50 107 766	78 391 974
九十一年度 2002	355	382 312	1 412 706	36 101	171	104 870 803	38 954 308	65 916 495
九十二年度 2003	362	392 856	1 446 361	36 498	176	124 278 385	58 959 054	65 319 331
豐原市 Fongyuan City	27	31 073	121 583	2 890	12	12 547 401	4 079 165	8 468 236
大里市 Dali City	17	50 168	172 798	1 008	14	20 007 584	15 482 753	4 524 831
太平市 Taiping City	18	49 752	168 841	1 416	—	3 364 275	2 242 850	1 121 425
東勢鎮 Dongshih Township	17	11 510	40 360	1 677	5	3 494 000	2 309 000	1 185 000
大甲鎮 Dajia Township	29	19 481	78 907	1 813	14	7 389 686	5 684 374	1 705 312
清水鎮 Cingshuei Township	30	22 523	85 560	3 021	12	3 290 000	585 000	2 705 000
沙鹿鎮 Shalu Township	17	18 761	74 353	2 931	17	746 000	560 000	186 000
梧棲鎮 Wuci Township	16	14 211	51 810	5 680	—	5 890 000	1 690 000	4 200 000
后里鄉 Houli Township	17	12 665	50 199	1 166	13	10 818 488	2 298 758	8 519 730
神岡鄉 Shengang Township	15	15 999	63 571	1 341	13	27 600 063	6 200 700	21 399 363
潭子鄉 Tanzih Township	13	27 903	94 271	1 875	10	2 850 000	2 050 000	800 000
大雅鄉 Daya Township	13	23 278	84 279	901	4	977 000	717 000	260 000
新社鄉 Sinshe Township	14	7 090	26 665	709	4	1 041 105	1 041 105	—
石岡鄉 Shihgang Township	10	4 322	15 457	772	—	4 060 000	3 860 000	200 000
外埔鄉 Waipu Township	11	7 754	31 390	470	11	1 470 000	120 000	1 350 000
大安鄉 Da-an Township	12	4 989	21 420	609	2	4 023 066	3 867 066	156 000
烏日鄉 Wurih Township	16	17 303	64 353	1 959	8	5 717 704	786 100	4 931 604
大肚鄉 Dadu Township	17	14 320	55 180	1 214	14	1 658 238	1 594 638	63 600
龍井鄉 Longjing Township	16	17 956	68 878	1 248	6	1 121 900	448 760	673 140
霧峰鄉 Wufong Township	18	17 380	65 188	1 898	17	3 025 090	335 000	2 690 090
和平鄉 Heping Township	19	4 418	11 298	1 900	—	3 186 785	3 006 785	180 000

資料來源：本府社會局 1830-00-02-2報表。

11 - 5 、 Result of Development for Promotion Community of Hsiens and Municipalities(Cont.)

社 區 建 設 主 要 項 目													
Main Item of Community Construction													
社區活動中心(幢)			辦理	現有社	現有社	現有社區	現有社區	現有社	現有社區	現有社	現有社	其	
原建(未作修擴建)	新 建	修 擴 建	專題訓練(人次)	區長壽俱樂部(處)	區媽媽教室(班)	守望相助隊之設置(隊)	志願服務團(隊)	區圖書室(處)	民俗藝文康樂班(隊)	區報導或通訊(期)	其 他		
Original Construction	Newly Construction	Repairable Construction	Topic Training (Times of Persons)	Long Life Club (Place)	Mother Classes (Class)	Community Mutual-help Team (Team)	Volunteer Service Team (Team)	Community Library (Place)	Activities for Social Reform (team)	Community Communication (Times)	Others		
264	9	16	270	135	320	320	108	126	165	199	—	—	
279	13	16	3 320	5 703	299	274	118	103	107	114	18	—	
262	15	13	3 952	6 819	303	252	127	126	106	135	17	—	
255	17	5	3 733	9 278	329	344	113	90	97	206	11	28	
298	6	18	3 491	22 979	340	355	119	105	99	183	10	12	
16	—	1	2 124	3 166	15	30	10	14	7	51	1	—	
19	1	—	2	—	17	19	9	8	10	13	1	—	
18	—	—	—	3 100	16	18	7	—	—	18	—	—	
13	—	—	104	130	17	21	10	—	3	—	1	—	
18	1	3	130	116	29	16	9	26	12	22	—	—	
28	—	—	90	370	30	7	7	—	1	—	—	—	
17	—	—	128	64	21	21	7	—	5	—	—	—	
15	—	1	1	6	17	16	3	—	1	7	—	—	
15	—	—	—	—	14	11	5	—	8	3	1	—	
13	—	2	60	55	15	49	12	19	5	17	—	—	
—	—	1	200	1 500	13	13	4	4	3	—	—	—	
12	2	—	130	585	13	13	9	13	4	1	—	—	
16	—	—	28	577	10	4	7	—	1	—	—	—	
11	—	1	50	—	10	10	2	1	1	11	—	—	
10	1	—	2	3	11	11	3	1	11	—	—	—	
12	—	—	—	—	12	20	3	—	5	12	3	12	
18	—	2	121	12 103	16	13	6	9	4	8	2	—	
16	—	6	150	350	17	16	1	6	—	2	—	—	
14	—	—	1	—	16	16	—	1	—	—	—	—	
17	—	1	90	644	17	17	1	3	17	17	—	—	
—	1	—	80	210	14	14	4	—	1	1	1	—	

Source :Social Welfare Bureau,Taichung County Government.

11-6、低收入戶人口

年底別及鄉鎮市別 End of Year & Township	總計 Grand Total			
	戶數 No. of Households	占全縣總戶數比率%	人數 No. of Persons	占全縣總人數比率%
八十三年底 End of 1994	1 205	0.36	3 121	0.23
八十四年底 End of 1995	1 295	0.38	3 310	0.24
八十五年底 End of 1996	1 347	0.38	3 315	0.23
八十六年底 End of 1997	1 336	0.36	3 173	0.22
八十七年底 End of 1998	1 414	0.37	3 327	0.23
八十八年底 End of 1999	1 542	0.40	3 729	0.25
八十九年底 End of 2000	1 761	0.44	4 215	0.28
九十年年底 End of 2001	1 850	0.46	4 620	0.31
九十一年年底 End of 2002	2 097	0.51	5 306	0.35
九十二年底 End of 2003	2 076	0.50	4 933	0.32
豐原市Fongyuan City	178	0.00	523	—
大里市Dali City	118	0.00	267	—
太平市Taiping City	128	0.00	296	—
東勢鎮Dongshih Township	116	0.00	328	—
大甲鎮Dajia Township	108	0.00	158	—
清水鎮Cingshuei Township	117	0.00	264	—
沙鹿鎮Shalu Township	109	0.00	246	—
梧棲鎮Wuci Township	100	0.00	288	—
后里鄉Houli Township	99	0.00	232	—
神岡鄉Shengang Township	99	0.00	204	—
潭子鄉Tanzih Township	87	0.00	166	—
大雅鄉Daya Township	91	0.00	148	—
新社鄉Sinshe Township	77	0.00	183	—
石岡鄉Shihgang Township	40	0.00	80	—
外埔鄉Waipu Township	95	0.00	230	—
大安鄉Da-an Township	66	0.00	204	—
烏日鄉Wurih Township	76	0.00	197	—
大肚鄉Dadu Township	107	0.00	278	—
龍井鄉Longjing Township	77	0.00	167	—
霧峰鄉Wufong Township	109	0.00	253	—
和平鄉Heping Township	79	0.00	221	—

資料來源：本府社會局1821-05-01-2報表。

11-6、Population of Low Income Household

第一款 Level 1		第二款 Level 2		第三款 Level 3	
戶數 No. of Households	人數 No. of Persons	戶數 No. of Households	人數 No. of Persons	戶數 No. of Households	人數 No. of Persons
70	93	395	1 147	740	1 881
75	97	410	1 103	810	2 110
52	58	433	1 123	862	2 134
42	45	321	814	973	2 314
25	25	318	808	1 071	2 494
23	27	358	901	1 161	2 801
22	25	439	1 088	1 300	3 102
23	26	357	996	1 470	3 598
16	17	316	886	1 765	4 403
9	10	214	476	1 853	4 447
1	1	24	25	153	497
1	1	5	21	112	245
1	1	14	30	113	265
1	1	27	55	88	272
—	—	14	13	94	145
—	—	9	11	108	253
—	—	18	22	91	224
—	—	10	20	90	268
—	—	7	13	92	219
1	—	15	27	83	177
—	—	3	12	84	154
1	—	5	15	85	133
—	—	4	37	73	146
—	—	5	7	35	73
1	1	4	18	90	211
—	1	2	7	64	196
1	1	3	13	72	183
—	—	24	82	83	196
—	1	5	11	72	155
1	1	14	23	94	229
—	1	2	14	77	206

Source :Social Welfare Bureau,Taichung County Government.

11-7、身心障礙人口數

單位：人

年底別	總計	占全縣總人口 比率 (%)	視覺障 礙者	聽覺或平衡 機能障礙者	聲音機能或語 言機能障礙者	肢 體 障 礙者	智 能 障 礙者
End of Year	Grand Total	Physically and Mentally Disabled Over the Total Population of County (%)	Vision Handicapped	Hearing or Balancing Organism Handicapped	Hearing or Balancing Organism Handicapped	Limbs Handicapped	Mentally Handicapped
八十三年底 End of 1994	13 327	1	693	1 307	299	5 714	2 344
八十四年底 End of 1995	19 012	1	824	2 186	364	7 981	2 957
八十五年底 End of 1996	28 996	2	1 493	2 869	556	12 235	4 311
八十六年底 End of 1997	32 142	2	1 538	3 341	571	13 384	4 580
八十七年底 End of 1998	36 310	2	1 644	3 903	618	15 066	4 794
八十八年底 End of 1999	41 862	3	1 837	4 544	673	17 322	5 291
八十九年底 End of 2000	43 870	3	1 860	4 856	665	18 215	5 438
九十年底 End of 2001	49 332	3	2 096	5 354	706	20 552	5 745
九十一年底 End of 2002	53 894	4	2 321	5 818	743	22 336	6 040
九十二年底 End of 2003	56 144	4	2 453	6 048	753	23 272	6 322
豐原市Fongyuan City	5 527	—	210	567	67	2 460	543
大里市Dali City	5 319	—	221	476	64	2 227	577
太平市Taiping City	5 549	—	244	544	82	2 330	634
東勢鎮Dongshih Township	2 685	—	86	430	32	1 094	281
大甲鎮Dajia Township	3 090	—	160	330	31	1 318	351
清水鎮Cingshuei Township	3 757	—	170	464	60	1 392	419
沙鹿鎮Shalu Township	2 882	—	157	305	41	1 098	318
梧棲鎮Wuci Township	1 858	—	90	190	25	774	196
后里鄉Houli Township	2 732	—	166	298	41	1 134	294
神岡鄉Shengang Township	2 351	—	97	209	41	1 040	282
潭子鄉Tanzih Township	3 013	—	133	334	36	1 258	302
大雅鄉Daya Township	2 693	—	116	315	39	1 065	342
新社鄉Sinshe Township	1 386	—	54	194	12	566	193
石岡鄉Shihgang Township	797	—	27	108	18	297	83
外埔鄉Waipu Township	1 435	—	63	136	22	605	185
大安鄉Da-an Township	993	—	45	111	11	398	94
烏日鄉Wurh Township	2 280	—	84	235	32	961	282
大肚鄉Dadu Township	2 152	—	95	190	29	911	309
龍井鄉Longjing Township	2 527	—	99	272	33	1 009	272
霧峰鄉Wufong Township	2 525	—	112	265	29	1 061	311
和平鄉Heping Township	593	—	24	75	8	274	54

資料來源：本府社會局1836-03-04-2報表。

11-7、Number of the Handicapped

Unit：Person

重要器官 失去功能者	顏面 損傷者	植物人	痴 呆 症 者	自 閉 症 者	慢性精神 病 患	多 重 障 礙者	其 他
Losing Functions of Primary Organs	Disfigure-ments	Dementia	Alzheimer Disease	Autism	Chronic Psychopath	Multi- Handicapped	Others
1 015	47	45	29	19	...	1 762	53
1 603	77	67	56	35	570	2 219	73
2 082	87	169	94	57	1 506	3 433	104
2 486	103	209	137	69	1 926	3 682	116
2 994	112	262	211	74	2 350	4 157	125
3 733	131	307	340	80	2 771	4 693	140
3 869	161	256	444	106	3 144	4 698	158
4 633	201	301	544	124	3 632	5 266	178
5 154	219	301	614	162	4 231	5 687	268
5 232	222	254	626	193	4 716	5 708	345
589	17	26	60	17	383	557	31
553	26	22	63	23	440	588	39
472	30	24	54	48	523	521	43
229	8	8	27	6	201	270	13
262	11	15	30	6	280	286	10
384	10	23	43	8	352	411	21
267	15	17	29	2	306	303	24
184	5	10	16	2	183	173	10
241	6	8	31	8	194	305	6
233	11	10	22	8	166	212	20
298	15	15	28	16	229	322	27
259	11	8	32	15	211	260	20
105	1	6	21	2	109	115	8
74	1	2	17	2	69	96	3
118	5	7	19	1	120	143	11
89	3	3	20	1	107	110	1
191	12	13	25	1	181	248	15
158	11	15	25	2	196	193	18
251	10	10	32	15	251	263	10
228	13	9	27	10	173	274	13
47	1	3	5	—	42	58	2

Source :Social Welfare Bureau,Taichung County Government.

11 - 8、中低收入老人生活津貼與老農津貼

單位：人；千元

年別 Year	中低收入老人生活津貼 Living Subsidy for Low-Income Senior							
	合計		低收入戶 Low Income Family					
	Total		第一款 Class 1		第二款 Class 2		第三款 Class 3	
	人數 Persons	金額 Amount	人數 Persons	金額 Amount	人數 Persons	金額 Amount	人數 Persons	金額 Amount
九十年 2001	11 911	514 838	14	1 074	111	7 764	265	19 176
九十一年 2002	12 455	568 857	8	642	92	7 050	268	19 566
九十二年 2003	10 572	504 474	2	306	67	5 142	252	17 982

資料來源：本縣社會局報表1833-04-01-2、勞工保險局統計年報編製。

11 - 8、Living Subsidy for Low-Income Senior and Old-age Farmer Allowance

Unit:Persons,N.T.1000

中低收入戶老人生活津貼 Living Subsidy for Low-Income Senior				老農津貼 Old-age Farmer Allowance		中低收入老人生活津貼與老農津貼受益人數占65歲以上人口比例(%) Number of Persons Received as Percent of Population Aged 65 and Over
中低收入戶 Medium Income Family				核付人數 Persons of Received	核付金額 Amount of Received	
未超過最低生活費用標準1.5倍 Under 1.5 Times Living Exp.		未超過最低生活費用標準2.5倍 Under 2.5 Times Living Exp.				
人數 Persons	金額 Amount	人數 Persons	金額 Amount			
3 122	202 489	8 399	284 334
3 043	220 434	9 044	321 165	44 584	1 590 780	...
2 913	205 950	7 338	275 094	45 505	1 626 453	...

Source:Social Welfare Bureau,Taichung County Government.Statistics Yearbook of Bureau of Labor Insurance,CLA.

11-9、辦理社會救助醫療費用及看護補助概況

年(季)別 Year & Season	醫療院(所)數 (年底) Number of Medical Care Facilities (End of Year)	住院人次 Number of Inpatient		住院總日數 Inpatient-days	
		低收入戶		低收入戶	
		Low-Income Family		Low-Income Family	
八十三年 1994	8	101	...	8 191	...
八十四年 1995	6	117	...	10 093	...
八十五年 1996	4	101	...	9 174	...
八十六年 1997	2	200	...	11 439	...
八十七年 1998	1	132	...	4 899	...
八十八年 1999	1	177	...	5 388	...
八十九年 2000	1	89	...	5 538	...
九十年 2001	1	208	208	1 984	1 984
九十一年 2002	1	830	150	21 409	3 467
九十二年 2003	1	622	149	8 518	1 061
第一季 1st Quarter	1	80	—	—	—
第二季 2st Quarter	1	131	31	—	—
第三季 3st Quarter	1	201	48	2 926	61
第四季 4st Quarter	1	210	70	5 592	1 000

資料來源：本府社會局1812-06-01-2報表。

11 - 9 、 Social Assistance for the Medical Charge and Caretaker

門診人次 Times of Visits (Times of Person)	補助金額(元) Amount (NT\$)			
	總計 Grand Total	住院醫療及看護費用補助 Assistance for the Medical-Care Needed and Caretaker	低收入戶 Low-Income Family	門診醫療補助 Assistance for visit
7	6 993 901
7	8 056 135
—	6 547 047
25	12 088 472
—	11 568 094
—	5 611 089
—	6 928 503
—	5 861 195
—	15 672 634	13 057 453	2 600 404	2 615 181
—	11 808 372	11 024 000	2 569 750	784 372
—	906 500	861 500	—	45 000
—	3 150 425	2 978 250	978 250	172 175
—	2 317 257	2 240 250	91 500	77 007
—	5 434 190	4 944 000	1 500 000	490 190

Source :Social Welfare Bureau,Taichung County Government.

11 - 10、辦理急難救助概況

單位：人次、元

年 別 Year	民 眾 Public											
	合 計 Total				川資突然發生困難者 One who is hard in traveling expenses unexpectedly				生活突然發生 One who is hard in living unexpectedly			
	救助人次 Time of Persons		救助金額 Amount		救助人次 Time of Persons		救助金額 Amount		救助人次 Time of Persons		救助 Amount	
	低收入戶 Low income family	非低收入戶 Non Low Income Family	低收入戶 Low income family	非低收入戶 Non Low Income Family	低收入戶 Low income family	非低收入戶 Non Low Income Family	低收入戶 Low income family	非低收入戶 Non Low Income Family	低收入戶 Low income family	非低收入戶 Non Low Income Family	低收入戶 Low income family	救助 Amount
八十三年 1994	193	1 645	1 195 000	11 264 957	—	19	—	48 057	121	239	362 000	
八十四年 1995	98	1 299	1 316 400	11 332 100	1	8	3 000	42 300	32	375	423 400	
八十五年 1996	86	1 525	1 055 000	13 785 075	—	20	—	17 575	23	534	228 000	
八十六年 1997	77	651	1 232 300	7 097 031	—	6	—	6 031	37	340	720 000	
八十七年 1998	47	593	695 400	8 397 474	—	15	—	3 474	13	340	144 000	
八十八年 1999	22	545	270 000	7 399 182	—	2	—	682	5	350	67 000	

年 別 Year	民 眾 Public							
	合 計 Total		川資突然發生困難者 One who is hard in traveling expenses unexpectedly		生活突然發生困難者 One who is hard in living unexpectedly		醫療費用 Number of not	
	救助人次 Time of Persons	救助金額 Amount	救助人次 Time of Persons	救助金額 Amount	救助人次 Time of Persons	救助金額 Amount	救助人次 Time of Persons	救助金額 Amount
	Time of Persons	Amount	Time of Persons	Amount	Time of Persons	Amount	Time of Persons	Amount
八十九年 2000	689	9 772 644	12	2 944	391	5 392 000	125	
九十年 2001	791	10 965 284	19	4 284	522	7 166 000	115	
九十一年 2002	847	11 663 631	13	2 631	467	6 180 000	228	
九十二年 2003	685	9 230 869	22	4 869	282	3 776 000	200	

資料來源：本府社會局 1821-04-01-2報表。

11 - 10、Social Assistance for the Emergent Needed

Unit:Time of Person;N.T. Dollar

困 難 者 Number of not afford medical fee	民 眾 Public								後備軍人及榮民 Militia and Veteran		急 難 Emergency Loan
	醫療費用無力負擔者 Number of not afford medical fee				其他意外變故需緊急救助者 One who needs for help due to other accident				救助人次 Time of Persons	救助金額 Amount	
	救助人次 Time of Persons		救助金額 Amount		救助人次 Time of Persons		救助金額 Amount				
	非低收入戶 Non Low Income Family	低收入戶 Low income family	非低收入戶 Non Low Income Family	低收入戶 Low income family	非低收入戶 Non Low Income Family	低收入戶 Low income family	非低收入戶 Non Low Income Family	低收入戶 Low income family	非低收入戶 Non Low Income Family	救助人次 Time of Persons	
1 455 900	23	870	188 000	5 282 000	49	517	645 000	4 479 000	11	47 000	—
3 522 600	21	445	412 000	3 038 700	44	471	478 000	4 728 500	—	—	—
5 307 600	32	468	439 000	3 403 600	31	503	388 000	5 056 300	—	—	—
3 891 000	9	131	125 000	1 393 000	31	174	387 300	1 807 000	—	—	—
4 611 000	10	122	172 000	1 870 000	24	116	379 400	1 913 000	—	—	—
4 475 000	7	110	89 000	1 670 000	10	83	114 000	1 253 500	—	—	—

無 力 負 擔 者 afford medical fee	民 眾 Public						後備軍人及榮民 Militia and Veteran		急難貸款 Emergency Loan	
	喪葬費用無力負擔者 Number of not funeral expenses		其他意外變故需緊急救助者 One who needs for help due to other accident		救助人次 Time of Persons	救助金額 Amount	救助人次 Time of Persons	救助金額 Amount	救助人次 Time of Persons	救助金額 Amount
	救助金額 Amount		救助人次 Time of Persons							
	Amount	Time of Persons	Amount	Time of Persons	Time of Persons	Amount	Time of Persons	Amount	Time of Persons	Amount
2 055 000	65	1 036 000	96	1 286 700	—	—	—	—	—	—
1 837 000	110	1 540 000	25	418 000	—	—	—	—	—	—
3 539 000	108	1 437 000	31	505 000	—	—	—	—	—	—
2 950 000	138	1 868 000	43	632 000	—	—	—	—	—	—

Source :Social Welfare Bureau,Taichung County Government.

11 - 11、遭受天然災害救助情形

年別 Year	災害次數(次) Frequency of suffering (Frequency)	受災人數(人) Numbers of People Suffered (Person)			
		合計 Total	臨時收容 Temporarity sheltered	死亡 Death	失蹤 Missing
九十年 2001	39	34	—	29	4

年(季)別 Year & Season	災害次數(次) Frequency of suffering (Frequency)	受災人數(人) Numbers of People Suffered (Person)			
		合計 Total	臨時收容 Temporarity sheltered	死亡 Death	失蹤 Missing
九十一年 2002	28	10	—	7	—
九十二年 2003	39	15	—	15	—
第一季 1st Quarter	16	4	—	4	—
第二季 2st Quarter	6	1	—	1	—
第三季 3st Quarter	8	3	—	3	—
第四季 4st Quarter	9	7	—	7	—

資料來源：本縣社會局1821-03-01-2報表。

11 - 11、Ntural Disaster Assistance

重傷 Serious Injury	其他 Others	房屋毀損(戶) House Destroyed (House)		財物受損影響 生計戶數(戶) Losing Property Impaction Living (Household)	救助金額(千元) Money for Assistance (Thousand Dollar)
		全倒 Fully Destroyed	半倒 Half Destroyed		
1	—	247	9	9	23 235

重傷 Serious Injury	其他 Others	安遷救助 Households of Moving Assistance		財物受損影響 生計戶數(戶) Losing Property Impaction Living (Household)	救助金額(千元) Money for Assistance (Thousand Dollar)
		戶 Household	人 Persons		
3	—	35	122	—	4 120
—	—	52	154	—	6 080
—	—	16	48	—	1 760
—	—	9	29	—	780
—	—	11	33	—	1 260
—	—	16	44	—	2 280

Source :Social Welfare Bureau,Taichung County Government.

11 - 12、遊民人數及處理情形

單位：人次

年別 Year	遊 民 處 理 情 形					
	合計 Total	協助返家 To Help Return Home	協助就醫治療 Medical Care Assistance	協助轉介機構收容		
				合計 Total	精神療養院 Insane Asylum	老人安養機構 Elder Caring Organizations
八十六年 1997	15	1	—	14	9	—
八十七年 1998	19	2	—	17	7	—
八十八年 1999	1	—	—	1	—	—
八十九年 2000	4	—	—	4	1	—
九十年 2001	17	10	2	5	2	—
九十一年 2002	42	24	6	11	—	—
九十二年 2003	38	21	1	15	4	1

資料來源：本府社會局1812-08-01-2報表。

11 - 12、Number of Vagrant and Handling Situation

Unit:Time of Person

Situation of Handling Vagrants						期底未處理 遊民人數 No. of Vagrant not Handing of End of Year
To Help Settle Down to Organization				因故死亡 Death	其他 Others	
老人養護機構 Elder Nursing Organizations	身心障礙 教養機構 Disability Home	遊民收容所 Homeless Shelter	其他 Others			
5	—	—	—	—	1	—
10	—	—	—	—	—	13
1	—	—	—	—	—	—
3	—	—	—	—	—	—
—	3	—	—	—	—	—
11	—	—	—	—	1	—
2	1	—	7	—	1	—

Source :Social Welfare Bureau,Taichung County Government.

11-13、社會福利機構收容動態

年 別 Year	老人福利機構 Senior Citizen Welfare Institutions				兒童福利機構 Child Welfare Institutions				少 機構數 Unit
	機構數 Unit	實際收容人數 Served Persons			機構數 Unit	實際收容人數 Served Persons			
		合計 Total	男 Male	女 Female		合計 Total	男 Male	女 Female	
		—	—	—		—	—	—	
八十三年 1994	—	—	—	—	—	—	—	—	
八十四年 1995	—	—	—	—	—	—	—	—	
八十五年 1996	—	—	—	—	—	—	—	—	
八十六年 1997	—	—	—	—	—	—	—	1	
八十七年 1998	—	—	—	—	—	—	—	1	
八十八年 1999	1	—	—	—	—	—	—	1	
八十九年 2000	6	99	—	—	—	—	—	1	
九十年 2001	14	300	—	—	—	—	—	—	
九十一年 2002	18	421	183	238	—	—	—	1	
九十二年 2003	18	568	263	305	2	—	—	1	

資料來源：本府社會局1821-03-01-02-2、1823-01-01-02-2、1826-01-01-02-2報表。

說明：本表92年以前數據係依據內政部社會司上網公告之資料修正，故與往年要覽資料略有不同。

11-13、Number of Persons in the Social Relief Organizations

年 福 利 機 構 Teenager Welfare Institutions			婦女福利機構 Woman Welfare Institutions				身心障礙福利機構 Disability Welfare Institutions			
實際收容人數 Served Persons			機構數 Unit	實際收容人數 Served Persons			機構數 Unit	實際收容人數 Served Persons		
合計 Total	男 Male	女 Female		合計 Total	男 Male	女 Female		合計 Total	男 Male	女 Female
—	—	—		—	—	—		—	—	—
—	—	—	1	—	—	—	2	273	167	106
—	—	—	1	—	—	—	4	250	149	101
—	—	—	—	—	—	—	4	288	168	120
63 486	—	—	1	—	—	—	5	308	185	123
182 605	—	—	4	31	—	31	5	340	211	129
272 000	—	—	2	28	—	28	6	343	215	128
148 800	—	—	2	15	—	15	6	366	230	136
—	—	—	1	—	—	—	6	219	129	90
147 948	—	—	2	55	—	55	7	294	177	117
110 601	44 240	66 361	2	43	—	43	7	344	200	144

Source :Social Welfare Bureau,Taichung County Government.

11 - 14 、托育機構概況

年底別及鄉鎮市區別 End of Year & Township/District	總 計 Total					公立托兒所 Public Child Day Care Center				
	所 數	班 數	收托人數	職工人數	保育員數	所 數	班 數	收托人數	職工人數	保育員數
	No. of Nursery	No. of Class	No. of Child	No. of Staffs and Workers	Childcare Assistant	No. of Nursery	No. of Class	No. of Child	No. of Staffs and Workers	Childcare Assistant
八十三年底 End of 1994	315	735	20 073	1 663	...	228	336	11 019	731	...
八十四年底 End of 1995	326	810	22 073	1 960	...	229	331	10 932	734	...
八十五年底 End of 1996	139	345	22 451	2 000	...	21	345	11 192	676	...
八十六年底 End of 1997	156	1 015	24 665	2 423	1 543	21	361	11 603	793	539
八十七年底 End of 1998	179	1 084	25 074	2 676	1 663	21	360	11 379	816	553
八十八年底 End of 1999	200	1 281	25 922	2 900	1 778	21	373	11 187	889	580
八十九年底 End of 2000	220	1 528	28 055	3 272	2 130	21	428	11 104	945	590
九十年年底 End of 2001	236	1 182	27 388	2 472	1 898	21	215	10 452	980	621
九十一年年底 End of 2002	265	1 642	36 977	3 568	2 029	21	435	11 033	989	595
九十二年底 End of 2003	267	...	27 421	3 577	2 155	21	...	10 447	955	628
豐原市 Fongyuan City	25	...	2 327	318	204	1	...	734	65	51
大里市 Dali City	37	...	2 863	415	269	1	...	945	73	58
太平市 Taiping City	35	...	2 803	367	206	1	...	231	21	12
東勢鎮 Dongshih Township	10	...	1 041	134	86	1	...	535	53	38
大甲鎮 Dajia Township	14	...	1 512	185	114	1	...	505	51	35
清水鎮 Cingshuei Township	11	...	1 340	190	101	1	...	635	64	27
沙鹿鎮 Shalu Township	10	...	1 273	134	84	1	...	819	66	42
梧棲鎮 Wuci Township	11	...	928	102	63	1	...	170	18	10
后里鄉 Houli Township	11	...	1 200	152	80	1	...	434	49	28
神岡鄉 Shengang Township	11	...	1 282	192	104	1	...	693	49	37
潭子鄉 Tanzih Township	19	...	1 516	195	135	1	...	297	27	18
大雅鄉 Daya Township	16	...	1 491	225	130	1	...	477	41	30
新社鄉 Sinshe Township	2	...	505	52	26	1	...	410	34	20
石岡鄉 Shihgang Township	4	...	438	59	30	1	...	276	25	16
外埔鄉 Waipu Township	3	...	337	53	25	1	...	168	28	14
大安鄉 Da-an Township	3	...	343	47	24	1	...	205	19	10
烏日鄉 Wurih Township	12	...	1 665	219	129	1	...	634	65	39
大肚鄉 Dadu Township	8	...	1 249	142	91	1	...	635	49	32
龍井鄉 Longjing Township	14	...	1 864	239	153	1	...	782	76	53
霧峰鄉 Wufong Township	10	...	1 299	140	87	1	...	717	65	44
和平鄉 Heping Township	1	...	145	17	14	1	...	145	17	14

資料來源：本府社會局1821-03-02-2、1821-03-03-2報表。

11 - 14 、Profile of Nursery Institution

私立托兒所 Private Child Day Care Center					社區托兒所 Community Child Day Care Center				
所 數	班 數	收托人數	職工人數	保育員數	所 數	班 數	收托人數	職工人數	保育員數
No. of Nursery	No. of Class	No. of Child	No. of Staffs and Workers	Childcare Assistant	No. of Nursery	No. of Class	No. of Child	No. of Staffs and Workers	Childcare Assistant
87	399	9 054	932	...	—	—	—	—	—
97	479	11 141	1 226	...	—	—	—	—	—
118	—	11 259	1 324	...	—	—	—	—	—
135	654	13 062	1 630	1 004	—	—	—	—	—
158	724	13 695	1 860	1 110	—	—	—	—	—
179	908	14 735	2 011	1 198	—	—	—	—	—
199	1 100	16 951	2 327	1 540	—	—	—	—	—
215	967	16 936	1 492	1 277	—	—	—	—	—
244	1 207	25 944	2 579	1 434	—	—	—	—	—
246	...	16 974	2 622	1 527	—	—	—	—	—
24	...	1 593	253	153	—	—	—	—	—
36	...	1 918	342	211	—	—	—	—	—
34	...	2 572	346	194	—	—	—	—	—
9	...	506	81	48	—	—	—	—	—
13	...	1 007	134	79	—	—	—	—	—
10	...	705	126	74	—	—	—	—	—
9	...	454	68	42	—	—	—	—	—
10	...	758	84	53	—	—	—	—	—
10	...	766	103	52	—	—	—	—	—
10	...	589	143	67	—	—	—	—	—
18	...	1 219	168	117	—	—	—	—	—
15	...	1 014	184	100	—	—	—	—	—
1	...	95	18	6	—	—	—	—	—
3	...	162	34	14	—	—	—	—	—
2	...	169	25	11	—	—	—	—	—
2	...	138	28	14	—	—	—	—	—
11	...	1 031	154	90	—	—	—	—	—
7	...	614	93	59	—	—	—	—	—
13	...	1 082	163	100	—	—	—	—	—
9	...	582	75	43	—	—	—	—	—
—	...	—	—	—	—	—	—	—	—

Source :Social Welfare Bureau,Taichung County Government.

11-15、社會福利工作人員數

11-15、Number of Social Workers

單位：人

Unit：Person

年底別及機關別 End of Year & Institution	總計 Grand Total				兒童福利 Child Welfare				青少年福利 Teenager Welfare				行政人員 Administrative Personnel
	行政人員 Administrative Personnel	社會工作人員 Social Worker	專業人員 Specialized Personnel	其他人員 Other Personnel	行政人員 Administrative Personnel	社會工作人員 Social Worker	專業人員 Specialized Personnel	其他人員 Other Personnel	行政人員 Administrative Personnel	社會工作人員 Social Worker	專業人員 Specialized Personnel	其他人員 Other Personnel	
	83年底 End of 1994	99.01	19.25	531.39	24.66	11.46	1.20	521.26	—	6.75	1.20	0.50	
84年底 End of 1995	93.06	8.00	618.00	51.65	25.35	0.80	589.00	44.40	3.47	0.80	—	1.25	4.04
85年底 End of 1996	158.74	30.90	299.60	164.49	75.79	4.00	288.50	141.88	8.13	1.00	—	0.42	5.04
86年底 End of 1997	126.46	34.50	548.00	240.00	30.72	1.00	539.00	234.00	8.01	2.00	—	—	7.17
87年底 End of 1998	169.04	36.00	539.00	249.28	34.55	4.00	539.00	234.25	16.26	4.00	—	3.52	8.36
88年底 End of 1999	163.87	69.20	629.00	387.25	35.67	31.00	623.00	308.33	5.02	1.00	—	9.00	10.04
89年底 End of 2000	260.95	14.70	330.00	336.97	56.72	2.00	327.00	260.72	5.45	3.20	—	12.39	79.30
90年底 End of 2001	175.29	78.00	680.50	253.00	58.30	24.00	650.00	163.00	4.97	—	0.50	9.50	6.88
91年底 End of 2002	253.79	60.08	926.00	684.04	121.02	10.84	868.00	616.27	9.95	1.50	—	9.60	11.01
92年底 End of 2003	252.05	38.70	617.00	385.85	39.17	1.50	559.00	311.87	14.80	1.50	—	9.87	16.46
縣政府Government	43.50	39.00	38.50	38.50	4.50	0.50	—	—	4.50	0.50	—	—	4.50
鄉(鎮、市)公所Townships	101.01	86.34	86.34	72.34	14.67	—	14.00	13.87	9.30	—	—	0.87	10.96
其他(合計)Others	28.00	9.00	603.00	339.00	20.00	1.00	545.00	298.00	1.00	1.00	—	9.00	1.00
青少年福利服務中心 Welfare Center for the Youth	1.00	1.00	—	9.00	—	—	—	—	1.00	1.00	—	9.00	—
村里托兒所 Child Day Care Center	20.00	—	603.00	307.00	19.00	—	545.00	293.00	—	—	—	—	—
其他福利機構 Other Welfare Institutions	7.00	8.00	—	23.00	1.00	1.00	—	5.00	—	—	—	—	1.00

資料來源：本府社會局1890-07-01-2報表。

婦女福利 Woman Welfare			老人福利 Senior Citizen Welfare				身心障礙福利 Disability Welfare			
社會工作人員 Social Worker	專業人員 Specialized Personnel	其他人員 Other Personnel	行政人員 Administrative Personnel	社會工作人員 Social Worker	專業人員 Specialized Personnel	其他人員 Other Personnel	行政人員 Administrative Personnel	社會工作人員 Social Worker	專業人員 Specialized Personnel	其他人員 Other Personnel
1.57	1.00	0.26	12.96	0.07	1.00	—	10.61	2.07	6.13	4.00
1.20	—	0.40	10.16	2.20	—	0.65	9.66	3.00	—	1.20
4.00	1.00	0.45	14.12	5.00	—	7.50	12.56	3.50	9.00	5.63
1.00	—	—	12.51	2.00	—	—	13.44	1.00	7.00	—
4.00	—	0.20	18.36	5.00	—	0.51	24.39	4.00	—	0.54
1.00	—	7.53	32.79	—	—	3.73	23.36	—	4.00	20.33
2.00	—	9.72	23.84	3.00	1.00	15.72	17.95	3.00	1.00	23.64
—	—	8.50	29.60	1.00	—	4.00	11.09	3.00	—	3.00
1.87	—	9.60	34.61	—	—	3.78	14.37	2.00	—	4.84
1.00	—	6.87	30.05	2.00	—	6.54	28.84	3.00	—	13.04
—	—	—	10.50	1.00	—	2.00	11.50	2.00	—	2.00
—	—	0.87	17.55	—	—	1.54	15.34	—	—	2.04
1.00	—	6.00	2.00	1.00	—	3.00	2.00	1.00	—	9.00

Source :Social Welfare Bureau,Taichung County Government.

11-15、社會福利工作人員數(續)

單位：人

年 底 別 及 機 關 別	社 區 發 展				社 會 救 助				行 政 人 員
	Community Development				Social Assistance				
	行 政 人 員	社 會 工 作 人 員	專 業 人 員	其 他 人 員	行 政 人 員	社 會 工 作 人 員	專 業 人 員	其 他 人 員	
End of Year & Institution	Admini- strative Personnel	Social Worker	Specialized Personnel	Other Personnel	Admini- strative Personnel	Social Worker	Specialized Personnel	Other Personnel	Admini- strative Personnel
八十三年底 End of 1994	20.87	—	1.00	17.40	10.25	6.57	—	1.00	11.07
八十四年底 End of 1995	15.33	—	29.00	—	7.87	—	—	0.25	13.27
八十五年底 End of 1996	14.79	1.40	0.10	0.10	8.42	6.00	—	0.51	16.61
八十六年底 End of 1997	19.33	—	—	—	9.63	—	1.00	—	18.90
八十七年底 End of 1998	17.40	4.00	—	—	23.25	4.00	—	0.26	18.25
八十八年底 End of 1999	18.16	—	—	2.00	12.98	—	—	3.33	12.57
八十九年底 End of 2000	19.85	—	—	3.00	34.79	1.50	1.00	6.14	19.35
九十年底 End of 2001	21.00	1.00	—	2.00	22.95	2.00	—	6.00	13.00
九十一年底 End of 2002	17.96	—	—	1.13	21.25	7.87	—	2.78	16.41
九十二年底 End of 2003	33.77	—	—	4.62	35.88	2.20	—	2.54	19.35
縣政府Government	12.50	—	—	3.00	11.50	2.00	—	—	0.50
鄉(鎮、市)公所Townships	21.27	—	—	1.62	24.38	0.20	—	2.54	18.85
其他(合計)Others	—	—	—	—	—	—	—	—	—
青少年福利服務中心 Welfare Center for the Youth	—	—	—	—	—	—	—	—	—
村里托兒所 Child Day Care Center	—	—	—	—	—	—	—	—	—
其他福利機構 Other Welfare Institutions	—	—	—	—	—	—	—	—	—

資料來源：根據本府社會局1890-01-01-2報表編製。

11-15、Number of Social Workers(Cont.)

Unit: Person

社 會 保 險			社 會 工 作				志 願 服 務			
Social Insurance			Social Work				Voluntary Service			
社 會 工 作 人 員	專 業 人 員	其 他 人 員	行 政 人 員	社 會 工 作 人 員	專 業 人 員	其 他 人 員	行 政 人 員	社 會 工 作 人 員	專 業 人 員	其 他 人 員
Social Worker	Specialized Personnel	Other Personnel	Admini- strative Personnel	Social Worker	Specialized Personnel	Other Personnel	Admini- strative Personnel	Social Worker	Specialized Personnel	Other Personnel
—	0.50	—	4.55	6.57	—	—	3.20	—	—	2.00
—	—	3.50	2.07	—	—	—	1.84	—	—	—
1.00	1.00	8.00	2.14	3.00	—	—	1.14	2.00	—	—
—	1.00	6.00	5.20	27.00	—	—	1.55	0.50	—	—
—	—	10.00	0.77	4.00	—	—	7.45	3.00	—	—
—	—	—	12.00	36.20	2.00	3.00	1.28	—	—	30.00
—	—	5.64	2.20	—	—	—	1.50	—	—	—
—	—	13.00	7.00	47.00	30.00	44.00	0.50	—	—	—
—	—	10.77	5.21	36.00	58.00	25.27	2.00	—	—	—
0.30	—	9.50	26.53	27.20	58.00	19.00	7.20	—	—	2.00
—	—	—	16.00	23.00	—	2.00	2.00	—	—	—
0.30	—	9.50	9.03	0.20	—	3.00	5.70	—	—	2.00
—	—	—	2.00	4.00	58.00	14.00	—	—	—	—
—	—	—	—	—	—	—	—	—	—	—
—	—	—	1.00	—	58.00	14.00	—	—	—	—
—	—	—	1.00	4.00	—	—	—	—	—	—

Source: Department of Social Affairs

拾貳、勞工行政

12-1、勞資爭議案件

年別 Year	爭議件數 (件) No. of Dispute	爭議人數 (人) Workers involved dispute (Worker)	爭議原因(項)							
			合計 Total	契約 爭議 Labor Contracts	工資 爭議 Wages	工時 爭議 Work hour	退休 爭議 Retire- ment	福利 爭議 Welfare benefits	勞保 爭議 Labor insurance	管理 爭議 Manage- ment
八十三年 1994	179	819	211	74	65	1	22	4	13	7
八十四年 1995	186	1 096	209	76	52	—	34	3	9	10
八十五年 1996	203	508	216	83	46	—	39	1	7	7
八十六年 1997	255	715	276	109	69	—	30	2	8	6
八十七年 1998	294	468	337	141	93	—	38	1	14	6
八十八年 1999	213	607	249	116	72	1	23	1	2	3
八十九年 2000	329	546	386	163	116	—	41	—	8	5
九十年 2001	697	1 432	768	379	216	4	74	1	13	2
九十一年 2002	655	1 127	782	388	222	4	44	11	26	10
九十二年 2003	733	1 247	820	384	266	1	35	4	15	8

資料來源：行政院勞工委員會統計處、本府勞工局1392-03-01-01-2報表。

XII、Labor Administration

12-1、Case of Industrial Dispute

Type of Labor Dispute				處理方法(件) Result					
職災 爭議 Occupational Hazards	安全衛 生爭議 Safety & Health	工會 爭議 Labor Unions	其他 爭議 Other Issues	合計 Total	已解決 Resolved				未解決 Unresolved
					計 Subtotal	協調 Conciliation	調解 Mediation	仲裁 Arbitration	
23	—	—	2	179	169	167	2	—	10
22	—	—	3	186	186	185	1	—	—
30	—	—	3	203	203	201	2	—	—
47	—	—	5	255	255	253	2	—	—
42	—	—	2	294	276	271	5	—	18
27	—	—	4	271	228	227	1	—	43
52	—	—	1	335	332	321	11	—	3
56	—	—	23	697	697	678	19	—	—
62	—	—	15	655	655	624	31	—	—
92	—	—	15	733	733	718	15	—	—

Source: Department of Statistics, CLA.Labor Affairs Bureau,Taichung County Government.

12-2、勞工團體概況

單位：人

年 底 別 End of Year	總計 Grand total			總工會
	團體數 Num. Of Union	會員數 Num. Of Member		團體數 Num. Of Union
		團體會員 Institutional members	個人會員 PersonalMember	
八十三年底 End of 1994	245	244	121 441	1
八十四年底 End of 1995	229	228	116 344	1
八十五年底 End of 1996	232	229	111 612	1
八十六年底 End of 1997	231	228	109 804	1
八十七年底 End of 1998	238	232	107 961	1
八十八年底 End of 1999	244	240	108 256	1
八十九年底 End of 2000	243	236	106 424	1
九十年底 End of 2001	229	222	105 256	1
九十一年底 End of 2002	221	207	105 584	1
九十二年底 End of 2003	228	211	107 120	2

資料來源：本府勞工局1350-01-01-01報表、勞委會勞動統計月報。

12-2、General Situation of Labor Union

Unit : Person

Labor unions	產業工會 Industrial unions		職業工會 Craft unions	
團體會員 Institutional members	團體數 Num. Of Union	個人會員 PersonalMember	團體數 Num. Of Union	個人會員 PersonalMember
244	111	25 847	133	95 594
228	95	23 116	133	93 228
229	96	21 572	135	90 040
228	95	20 697	135	89 107
232	97	20 391	140	87 570
240	97	20 772	146	87 484
236	93	18 401	149	88 023
222	75	15 046	153	90 210
207	72	14 901	148	90 683
211	72	14 716	154	92 404

Source :Labor Affairs Bureau,Taichung County Government.Monthly Bulletin of Labor Statistics.

12-3、事業單位勞資關係制度現況

單位：家

年(季)底別 End of Year(Season)	團體協約 Collective agreement	勞資會議 Labor-management committees	分紅 Draw Bonus
八十三年底 End of 1994	14	67	12
八十四年底 End of 1995	15	68	18
八十五年底 End of 1996	15	70	18
八十六年底 End of 1997	16	70	18
八十七年底 End of 1998	16	77	18
八十八年底 End of 1999	18	83	18
八十九年底 End of 2000	18	90	18
九十年底 End of 2001	18	92	18
九十一年底 End of 2002	18	98	18
九十二年底 End of 2003	18	113	22
第一季 1st Quarter	18	99	18
第二季 2st Quarter	18	102	18
第三季 3st Quarter	18	107	21
第四季 4st Quarter	18	113	22

資料來源：本府勞工局1350-03-01-01報表。

12-3、Present Condition of Industrial Relations

Units: Company

入股 Become shareholder	分紅入股 Draw Bonus and Become shareholder	工作規則 Job Regulations
14	3	438
19	8	499
19	8	535
19	8	580
19	8	717
19	8	765
19	8	789
19	8	843
19	8	877
21	9	916
19	8	889
19	8	897
20	8	908
21	9	916

Source :Labor Affairs Bureau,Taichung County Government.

12-4、勞工服務中心服務概況

單位：件

年 別 Year	按服務性質分 Counseling service by status							工資 Wage	工時 Working hours
	總計 Grand Total	解釋法令 疑義 Interpretation of laws and regulations	申訴 Grievances	轉介 Referrals	建議 Advices	批評 Comments	其他 Others		
八十七年 1998	7 725	3 474	504	212	120	59	3 356	732	439
八十八年 1999	20 100	14 960	1 719	1 068	706	450	1 197	2 117	1 423
八十九年 2000	17 669	13 030	1 269	932	591	400	1 447	1 835	1 934
九十年 2001	18 122	12 894	1 961	1 158	558	317	1 234	2 076	4 441
九十一年 2002	19 545	13 578	2 388	876	773	353	1 577	2 089	4 227
九十二年 2003	19 730	12 299	2 875	1 341	550	259	2 406	2 676	2 233

資料來源：本府勞工局1393-01-05-2報表。

12-4、Counseling Service by Worker Consultation Service Centers

Unit:Case

按服務類別分 Labor service by various								
僱用 管理 Employment management	兩性工 作平等 Both sexes working equal	安全 衛生 Safety and Health	勞工 保險 Labor insurance	勞工 福利 Labor welfare	就 業 與職訓 Vocational training	外勞 問題 Alien Labor issues	勞資 問題 Labor mana- gement relation	綜合 問題 General issues
220	—	400	347	2 934	383	175	389	1 533
797	—	372	999	9 048	1 693	1 025	1 751	1 152
754	—	336	1 080	5 192	2 156	916	1 469	1 996
596	—	741	1 188	2 888	2 588	1 009	1 216	1 112
661	—	740	1 400	2 594	3 216	1 307	1 622	1 689
852	20	777	973	2 268	4 548	1 293	1 436	2 654

Source :Labor Affairs Bureau,Taichung County Government.

12-5、辦理勞工教育、志願服務、休閒活動概況

年 別 Year	勞 工 教 育				
	提撥勞工教育經費 Appropriation for Worker Education		獎助勞工進修 Aid of Labor Refresher		辦理勞工教育 Labor Education
	提撥金額(元) Appropriation	支出金額(元) Expenditure	人數 Person	獎助學金金額(元) Scholarship	(班數) Class
九十年 2001	8 978 000	5 317 000	111	1 075 000	95
九十一年 2002	7 000 000	3 631 000	—	—	94
九十二年 2003	5 638 000	5 004 500	—	—	97

資料來源：本府勞工局1370-02-01-03-2報表。

12-5、Labor Education,Volunteer Service and Leisure-time Activities Status

Labor Education		志願服務性團體 Volunteer Service		勞工休閒活動 Labor Leisure-time Activities		
自行出版勞工刊物 Publication Publication		隊數 Team	人數 Person	社團(個) Association	辦理次數(次) Times(Case)	參加人數(次) Person(Case)
雜誌型(種) Magazine(kind)	報紙型(種) Newspaper(kind)					
—	—	5	730	75	5	5 400
—	—	4	620	70	2	1 100
—	—	1	85	—	—	—

Source :Labor Affairs Bureau,Taichung County Government.

12-6、職工福利概況

單位：家、人、千元

年 別 Year	已設立單位數(年底) Welfare units (End of Year)		
	計 Total	事業單位 Enterprise units	工會 Labor unions
八十七年 1998	996	989	7
八十八年 1999	1 011	1 004	7
八十九年 2000	1 026	1 019	7
九十年 2001	1 051	1 044	7
九十一年 2002	1 066	1 066	7
九十二年 2003	1 070	1 063	7

資料來源：行政院勞工委員會統計處。

12-6、Welfare Units and Beneficiaries of Employee

Unit : Establishment, person, NT\$1,000

新設立 New establishment					
計 Total	單位數 Unit			職工福利金 提撥金額(千元) Appropriation for employee welfare fund (NT\$1,000)	福 受 人 數 Beneficiaries
	事業單位 Enterprise units	工會 Labor unions			
27	27	—		25 469	11 227
21	21	—		9 045	6 984
19	19	—		13 666	8 287
25	25	—		10 023	4 900
17	17	—		13 186	1 652
12	12	—		6 661	2 557

Source: Department of Statistics, CLA.

12-7、勞工保險各類投保單位數及人數

單位：家、人

年底別 End of Year	總計 Grand total		產業工人及交通公用事業之員工 Industrial workers	
	單位數 Unit	人數 Person	單位數 Unit	人數 Person
	八十七年底 End of 1998	28 661	400 666	17 206
八十八年底 End of 1999	29 046	406 365	17 156	234 970
八十九年底 End of 2000	29 485	411 225	17 264	234 712
九十年底 End of 2001	29 663	397 037	16 959	217 278
九十一年底 End of 2002	29 973	401 965	16 826	220 069
九十二年底 End of 2003	30 752	417 108	16 924	223 897

資料來源：勞工保險局。

12-7、Insured Units and People under Labor Insurance

Units: Establishment, Person

公司、行號之員工 Works of commercial firms and shops		新聞、文化、公益及合作事業之員工 Employees in journalistic, cultural, nonprofit organizations or cooperative enterprises		政府機關、公、私立學校之員工 Employees in government agencies and schools	
單位數 Unit	人數 Person	單位數 Unit	人數 Person	單位數 Unit	人數 Person
9 437	60 181	239	5 207	401	9 839
9 796	62 948	269	5 468	411	9 878
10 161	64 857	295	5 756	423	10 735
10 390	63 118	329	5 996	447	12 849
10 765	64 784	348	5 913	446	10 861
11 312	70 695	382	5 848	451	13 792

Source: The Department of Labor Insurance Bureau.

12-7、勞工保險各類投保單位數及人數(續)

單位：家、人

年底別 End of Year	受雇從事漁業生產之勞動者 Workers employed in fishing production		職業訓練機構接受訓練者 People receiving training in vocational training organizations	
	單位數 Unit	人數 Person	單位數 Unit	人數 Person
八十七年底 End of 1998	—	—	5	103
八十八年底 End of 1999	—	—	1	5
八十九年底 End of 2000	1	3	1	3
九十年底 End of 2001	1	1	6	92
九十一年底 End of 2002	1	3	2	11
九十二年底 End of 2003	1	2	4	5

資料來源：勞工保險局。

12-7. Insured Units and People under Labor Insurance(Cont.)

Units: Establishment, Person

職業勞工 Craft workers		漁會之甲類會員 Class A members of fishermen's association		自願投保者 Voluntary insured people	
單位數 Unit	人數 Person	單位數 Unit	人數 Person	單位數 Unit	人數 Person
122	79 720	1	3 440	1 250	9 274
126	79 641	1	3 460	1 289	9 995
128	80 805	1	3 532	1 336	10 822
131	82 304	1	3 502	1 399	10 897
138	84 249	1	3 430	1 446	12 645
140	85 755	1	3 411	1 537	13 703

Source: Bureau of Labor Insurance, CLA.

12-8、外籍勞工概況

單位：人

年別 Year	有效核准引進人數 Num. Of Valid approved Import Labor	在華人數 Num. Of Still in Taiwan
八十七年 1998	22 931	18 695
八十八年 1999	24 905	20 630
八十九年 2000	28 899	23 972
九十年 2001	28 366	23 022
九十一年 2002	26 396	22 950
九十二年 2003	25 820	22 981

資料來源：行政院勞工委員會統計處。

說明：有效核准引進人數指外籍勞工核准引進人數中，已引進但未到期及未引進但仍在有效期間內之人數。

12-8、Alien Workers

Unit : Person

國籍 Nationality					
總計 Grand total	印尼 Indonesia	馬來西亞 Malaysia	菲律賓 Philippine	泰國 Thailand	越南 Vietnam
...
...
...
...
...
...

Source: Department of Statistics, CLA.

12-9、人力資源調查重要結果指標

單位: 千人: %

年別 Year	總人口	十五歲以上民間人口			勞動力					
	Total population	Civilian population aged 15 year & over			合計 Total			就業 Employed		
	合計 Total	計 Total	男 Male	女 Female	計 Total	男 Male	女 Female	計 Total	男 Male	女 Female
八十三年 1994	1 366	970	485	485	583	365	218	575	360	215
八十四年 1995	1 394	997	497	500	585	369	216	572	361	211
八十五年 1996	1 417	1 022	508	514	597	373	224	582	364	218
八十六年 1997	1 438	1 045	521	524	622	385	237	605	374	231
八十七年 1998	1 458	1 067	531	536	641	389	252	625	379	246
八十八年 1999	1 476	1 092	544	548	654	394	260	634	380	254
八十九年 2000	1 488	1 110	554	556	667	403	264	644	388	256
九十年 2001	1 498	1 125	562	563	672	404	268	639	382	257
九十一年 2002	1 507	1 141	570	571	674	406	268	637	380	257
九十二年 2003	1 516	1 156	577	579	680	404	276	644	381	264

資料來源：行政院主計處「臺灣地區人力資源調查統計年報」。

說明：本表數字係採用電子計算機處理，故總數與細數之和數容或未能相符。

12-9、Important Results Indicators Based on Manpower Survey

Unit : Thousand Persons : %

Labor force			非勞動力 Labor force Not in labor force			勞動參與率 Labor force participation rate			失業率 Unemployment rate		
失業 Unemployed											
計 Total	男 Male	女 Female	計 Total	男 Male	女 Female	計 Both sexes	男 Male	女 Female	計 Both sexes	男 Male	女 Female
8	5	3	387	120	267	60.10	75.26	44.95	1.37	1.37	1.38
13	8	5	412	128	284	58.68	74.25	43.20	2.22	2.17	2.31
15	10	5	425	135	290	58.41	73.43	43.58	2.51	2.68	2.23
17	11	6	422	135	287	59.52	73.90	45.23	2.73	2.86	2.53
16	10	6	426	142	284	60.07	73.26	47.01	2.50	2.57	2.38
20	13	7	437	150	287	59.89	72.43	47.45	3.06	3.30	2.69
23	15	8	442	151	291	60.09	72.74	47.48	3.45	3.72	3.03
33	22	11	453	158	295	59.73	71.89	47.60	4.91	5.45	4.10
37	25	12	467	164	303	59.09	71.22	46.98	5.44	6.20	4.29
36	23	12	476	172	303	58.80	70.10	47.60	5.30	5.80	4.50

Source: Yearbook of Manpower Survey Statistics, Taiwan Area, Republic of China.

12-10、勞動力之年齡分配

單位：千人

年別 Year	總計 Grand total			15~19歲 Years			20~24歲 Years			25~29歲 Years			30~34歲 Years		
	計 Total	男 Male	女 Female	計 Total	男 Male	女 Female	計 Total	男 Male	女 Female	計 Total	男 Male	女 Female	計 Total	男 Male	女 Female
八十三年 1994	582	364	218	33	18	15	68	29	39	95	58	37	95	60	35
八十四年 1995	586	370	216	31	18	13	66	29	37	96	58	38	98	62	36
八十五年 1996	596	373	223	32	18	14	68	29	39	93	56	37	96	62	34
八十六年 1997	622	384	238	35	19	16	72	30	42	95	56	39	98	62	36
八十七年 1998	641	389	252	29	15	14	74	30	44	97	57	40	100	62	38
八十八年 1999	654	395	259	31	18	13	79	34	45	96	56	40	99	61	38
八十九年 2000	667	27	83	97	97
九十年 2001	673	24	86	99	96
九十一年 2002	674	23	83	103	94
九十二年 2003	680	405	275	18	10	8	79	35	44	106	60	47	94	57	37

資料來源：行政院主計處「台灣地區人力資源調查統計年報」。

說明：本表數字係採用電子計算機處理，故總數與細數之合數容或未能相符。

12-10、Age of Labor force

Unit : Thousand Persons

35~39歲 Years			40~44歲 Years			45~49歲 Years			50~54歲 Years			55~59歲 Years			60~64歲 Years			65歲以上 Years and over		
計 Total	男 Male	女 Female	計 Total	男 Male	女 Female	計 Total	男 Male	女 Female	計 Total	男 Male	女 Female	計 Total	男 Male	女 Female	計 Total	男 Male	女 Female	計 Total	男 Male	女 Female
87	56	31	72	47	25	43	29	14	35	25	10	28	20	8	18	15	3	8	7	1
88	57	31	76	50	26	47	32	15	33	23	10	25	19	6	18	15	3	8	7	1
91	58	33	80	52	28	52	35	17	32	23	9	27	20	7	17	14	3	8	6	2
94	60	34	84	54	30	58	39	19	32	23	9	28	20	8	18	14	4	8	7	1
100	62	38	88	54	34	64	42	22	35	25	10	27	20	7	17	13	4	10	9	1
100	61	39	90	56	34	71	45	26	38	26	12	25	18	7	17	13	4	8	7	1
101	92	75	42	25	17	11
101	92	78	46	24	15	12
99	94	80	50	23	15	10
99	59	40	98	59	38	83	51	32	55	38	17	24	18	6	15	11	4	9	7	2

Source: Yearbook of Manpower Survey Statistics, Taiwan Area, Republic of China.

12-11、就業者之行業

單位：千人

年別 Year	總計 Grand total	農、林、漁、牧業 Agriculture, Forestry, Fishing & Animal Husbandry	工業 Goods-producing industries	
			計 Total	
八十三年 1994	575	61	289	
八十四年 1995	572	58	279	
八十五年 1996	582	60	279	
八十六年 1997	605	59	302	
八十七年 1998	625	52	304	
八十八年 1999	634	44	310	
八十九年 2000	644	50	317	
九十年 2001	639	48	299	
九十一年 2002	637	46	298	
年別 Year	總計 Grand total	農、林、漁、牧業 Agriculture, Forestry, Fishing & Animal Husbandry	工業	
			計 Total	礦業及土石採取業 Mining & Quarrying
九十二年 2003	644	45	295	1

12-11、Industry of Employed Persons

Unit : Thousand Persons

工業 Goods-producing industries				服務業	
礦業及土石採取業 Mining & Quarrying	製造業 Manufacturing	水電燃氣業 Electricity、Gas & Water	營造業 Construction	計 Total	
1	222	2	64	225	
1	209	2	67	235	
1	212	2	64	243	
1	241	2	58	244	
1	244	2	57	269	
—	246	2	62	280	
—	256	2	59	277	
1	240	2	56	292	
1	239	2	56	293	
工業 Goods-producing industries			服務業		
製造業 Manufacturing	水電燃氣業 Electricity、Gas & Water	營造業 Construction	計 Total	批發及零售業 Trade	住宿及餐飲業 Accommodation & Eating-drinking Places
243	2	49	304	95	35

資料來源：行政院主計處「臺灣地區人力資源調查統計年報」。

說明：本表數字係採用電子計算機處理，故總數與細數之合數容或未能相符。

Source: Yearbook of Manpower Survey Statistics, Taiwan Area, Republic of China.

12-11、就業者之行業(續)

單位：千人

年別 Year	服務業			
	商業 Trade	運輸、倉儲及通信業 Transportation, Storage & Communication	金融、保險、及 不動產務業 Finance & Insurance, Real Estate	
八十三年 1994	100	22	14	
八十四年 1995	105	23	16	
八十五年 1996	106	23	16	
八十六年 1997	111	22	15	
八十七年 1998	119	22	20	
八十八年 1999	123	23	22	
八十九年 2000	120	21	22	
九十年 2001	126	24	19	
九十一年 2002	128	23	21	
年別 Year	服務業			
	運輸、倉儲及通信業 Transportation, Storage & Communication	金融及保險業 Finance & Insurance	不動產及租賃業 Real Estate & Rental & Leasing	專業、科學及 技術服務業 Professional, Scientific & Technical Services
九十二年 2003	25	16	4	14

12-11、Industry of Employed Persons(Cont.)

Unit : Thousand Persons

Services-producing industries				
工商服務業 Business Services	社會服務及個人服務業 Community Social Services & Personal Services	公共行政業 Public Administration		
9	64	16		
8	68	15		
10	75	13		
11	75	10		
14	81	13		
14	84	14		
15	85	14		
20	87	16		
14	92	15		
Services-producing industries				
教育服務業 Educational Services	醫療保健及 社會福利服務業 Health Care & Social Welfare Services	文化、運動及休閒服務業 Cultural, Sporting & Recreational Services	其他服務業 Other Services	公共行政業 Public Administration
30	17	9	43	17

12-12、就業者之職業

單位：千人

年別 Year	總計 Grand total	民意代表、行政主管、 企業主管及經理人員 Legislators, Government, Administrators, Business, Executives & Managers	專業人員 Professionals	技術員及助理 專業人員 Technicians & Associate Professionals
八十三年 1994	575	25	19	61
八十四年 1995	572	22	20	65
八十五年 1996	582	23	21	72
八十六年 1997	605	23	22	69
八十七年 1998	625	24	26	82
八十八年 1999	634	21	25	81
八十九年 2000	644	22	24	83
九十年 2001	639	19	23	87
九十一年 2002	637	18	25	85
九十二年 2003	644	20	27	92

資料來源：行政院主計處「臺灣地區人力資源調查統計年報」。

說明：本表數字係採用電子計算機處理，故總數與細數之和數容或未能相符。

12-12、Occupation of Employed Persons

Unit : Thousand Persons

事務工作人員 Clerks Workers	服務工作人員及 售貨員 Service Workers & Shop & Market Sales Workers	農、林、漁、牧 工作人員 Agricultural, Animal Husbandry, Forestry & Fishing Workers	生產有關工人、機械設備 操作工及體力工 Prod. & Machine Operators & Related Workers
54	83	61	272
56	90	58	261
55	92	59	260
58	94	59	280
62	104	51	276
67	110	43	287
68	108	49	290
67	112	48	283
67	112	46	284
71	119	45	270

Source: Yearbook of Manpower Survey Statistics, Taiwan Area, Republic of China.

12 - 13、就業者之教育程度

單位：千人

年 別 Year	總計 Grand Total			不識字及自修 Illiterate and Self-educated			國小 Primary		
	計 Total	男 Male	女 Female	計 Total	男 Male	女 Female	計 Total	男 Male	女 Female
八十三年 1994	578	362	216	18	8	10	152	97	55
八十四年 1995	575	362	213	17	8	9	138	88	50
八十五年 1996	582	365	217	15	7	8	136	88	48
八十六年 1997	605	374	231	15	7	8	133	85	48
八十七年 1998	625	379	246	14	7	7	128	80	48
八十八年 1999	634	379	255	12	5	7	120	75	45
八十九年 2000	644	11	119
九十年 2001	639	10	114
九十一年 2002	637	8	108
九十二年 2003	644	380	264	7	3	4	103	62	41

資料來源：行政院主計處編印「臺灣地區人力源調查統計年報」。

12 - 13、Education Attainment Of Employed Persons

Unit : Thousand Persons

國中 Junior High			高中 High School			高職 Vocational High School			專科 Junior College			大學以上 College & Graduate School		
計 Total	男 Male	女 Female	計 Total	男 Male	女 Female	計 Total	男 Male	女 Female	計 Total	男 Male	女 Female	計 Total	男 Male	女 Female
132	91	41	40	25	15	155	94	61	54	30	24	24	15	9
130	92	38	43	28	15	159	95	64	58	33	25	27	16	11
132	91	41	43	29	14	163	99	64	61	32	29	32	19	13
134	93	41	40	26	14	184	108	76	65	35	30	34	20	14
123	82	41	40	26	14	198	117	81	81	43	38	41	24	17
126	81	45	41	27	14	206	121	85	89	47	42	40	23	17
126	41	211	94	42
120	39	212	99	44
122	36	214	102	47
119	81	39	37	22	14	220	128	92	104	53	51	54	31	23

Source: Yearbook of Manpower Survey Statistics, Taiwan Area, Republic of China.

12 - 14 、 就業者之年齡分配

單位：千人

年 別 Year	總計 Grand Total			15~19歲 Years			20~24歲 Years		
	計 Total	男 Male	女 Female	計 Total	男 Male	女 Female	計 Total	男 Male	女 Female
八十三年 1994	575	361	214	31	17	14	65	28	37
八十四年 1995	572	361	211	29	17	12	62	27	35
八十五年 1996	582	363	219	29	16	13	64	27	37
八十六年 1997	605	374	231	31	16	15	68	28	40
八十七年 1998	625	379	246	27	14	13	69	28	41
八十八年 1999	634	383	251	28	16	12	74	32	42
八十九年 2000	644	24	76
九十年 2001	639	21	77
九十一年 2002	637	18	75
九十二年 2003	644	380	264	16	7	8	70	30	40

資料來源：行政院主計處編印「臺灣地區人力源調查統計年報」。

12 - 14 、 Age Of Employed Persons

Unit : Thousand Persons

25~29歲 Years			30~34歲 Years			35~39歲 Years		
計 Total	男 Male	女 Female	計 Total	男 Male	女 Female	計 Total	男 Male	女 Female
93	57	36	95	60	35	87	56	31
93	56	37	96	61	35	88	57	31
90	54	36	95	61	34	90	57	33
92	54	38	97	61	36	92	59	33
93	53	40	99	61	38	98	61	37
91	53	38	97	60	37	99	60	39
93	95	99
93	92	97
97	90	95
100	56	44	91	55	36	96	57	39

Source: Yearbook of Manpower Survey Statistics, Taiwan Area, Republic of China.

12 - 14、就業者之年齡分配(續)

單位：千人

年 別 Year	40~44歲 Years			45~49歲 Years			50~54歲 Years		
	計 Total	男 Male	女 Female	計 Total	男 Male	女 Female	計 Total	男 Male	女 Female
八十三年 1994	72	47	25	43	29	14	35	25	10
八十四年 1995	75	49	26	46	31	15	33	23	10
八十五年 1996	79	51	28	52	35	17	31	22	9
八十六年 1997	82	53	29	58	39	19	31	23	8
八十七年 1998	87	54	33	63	42	21	35	24	11
八十八年 1999	89	55	34	69	44	25	37	25	12
八十九年 2000	90	74	41
九十年 2001	89	75	44
九十一年 2002	91	77	48
九十二年 2003	94	56	38	80	49	31	53	36	17

12 - 14、Age Of Employed Persons (Cont.)

Unit : Thousand Persons

55~59歲 Years			60~64歲 Years			65歲以上 Years and over		
計 Total	男 Male	女 Female	計 Total	男 Male	女 Female	計 Total	男 Male	女 Female
28	20	8	18	15	3	8	7	1
25	19	6	17	14	3	8	7	1
27	20	7	17	14	3	8	6	2
28	20	8	18	14	4	8	7	1
27	20	7	17	13	4	10	9	1
25	18	7	17	13	4	8	7	1
25	16	11
24	15	12
22	14	10
22	16	6	15	11	4	8	7	1

12 - 15、失業者之教育程度

單位：千人

年 別 Year	總計 Grand Total			不識字及自修 Illiterate and Self-educated			國小 Primary		
	計 Total	男 Male	女 Female	計 Total	男 Male	女 Female	計 Total	男 Male	女 Female
八十三年 1994	8	5	3	—	—	—	1	1	—
八十四年 1995	13	7	6	—	—	—	2	1	1
八十五年 1996	15	10	5	—	—	—	2	1	1
八十六年 1997	17	11	6	—	—	—	2	2	—
八十七年 1998	16	10	6	—	—	—	2	2	—
八十八年 1999	20	13	7	—	—	—	2	2	—
八十九年 2000	24	—	—	—	3
九十年 2001	33	—	—	—	5
九十一年 2002	37	—	—	—	6
九十二年 2003	36	23	13	—	—	—	5	4	1

資料來源：行政院主計處編印「臺灣地區人力源調查統計年報」。

12 - 15、Educational Attainment Of Unemployed Persons

Unit : Thousand Persons

國中 Junior High			高中 High School			高職 Vocational			專科 Junior College			大學以上 College & Graduate School		
計 Total	男 Male	女 Female	計 Total	男 Male	女 Female	計 Total	男 Male	女 Female	計 Total	男 Male	女 Female	計 Total	男 Male	女 Female
2	1	1	1	1	—	1	—	1	2	1	1	1	1	—
3	2	1	2	1	1	3	2	1	2	1	1	1	—	1
4	3	1	1	1	—	5	3	2	1	1	—	2	1	1
4	3	1	1	1	—	5	3	2	2	1	1	3	1	2
3	2	1	1	1	—	5	3	2	3	1	2	2	1	1
4	3	1	1	1	—	7	4	3	4	2	2	2	1	1
5	1	9	4	2
8	2	12	5	2
8	2	14	5	2
7	5	2	3	2	1	15	9	6	4	2	2	2	1	1

Source: Yearbook of Manpower Survey Statistics, Taiwan Area, Republic of China.

12 - 16、失業者之年齡分配

單位：千人

年 別 Year	總計 Grand Total			15~19歲 Years			20~24歲 Years		
	計 Total	男 Male	女 Female	計 Total	男 Male	女 Female	計 Total	男 Male	女 Female
八十三年 1994	8	5	3	2	1	1	3	2	1
八十四年 1995	13	8	5	2	1	1	4	2	2
八十五年 1996	15	10	5	3	2	1	4	2	2
八十六年 1997	17	10	7	2	1	1	4	2	2
八十七年 1998	16	10	6	2	1	1	5	2	3
八十八年 1999	20	14	6	4	2	2	6	3	3
八十九年 2000	24	3	7
九十年 2001	34	3	9
九十一年 2002	37	3	9
九十二年 2003	36	23	13	3	3	1	9	5	4

資料來源：行政院主計處編印「臺灣地區人力源調查統計年報」。

12 - 16、Age Of Unemployed Persons

Unit : Thousand Persons

25~29歲 Years			30~34歲 Years			35~39歲 Years		
計 Total	男 Male	女 Female	計 Total	男 Male	女 Female	計 Total	男 Male	女 Female
2	1	1	1	1	—	—	—	—
3	2	1	1	1	—	1	1	—
3	2	1	2	1	1	1	1	—
4	2	2	2	1	1	1	1	—
4	2	2	1	1	—	1	1	—
4	3	1	2	2	—	1	1	—
4	3	2
6	4	4
6	4	3
7	4	2	4	1	2	3	2	1

Source: Yearbook of Manpower Survey Statistics, Taiwan Area, Republic of China.

12 - 16、失業者之年齡分配(續)

單位：千人

年 別 Year	40~44歲 Years			45~49歲 Years			50~54歲 Years		
	計 Total	男 Male	女 Female	計 Total	男 Male	女 Female	計 Total	男 Male	女 Female
八十三年 1994	—	—	—	—	—	—	—	—	—
八十四年 1995	2	1	1	—	—	—	—	—	—
八十五年 1996	1	1	—	—	—	—	1	1	—
八十六年 1997	1	1	—	1	1	—	2	1	1
八十七年 1998	1	1	—	1	1	—	1	1	—
八十八年 1999	1	1	—	1	1	—	1	1	—
八十九年 2000	2	2	1
九十年 2001	3	2	2
九十一年 2002	4	4	3
九十二年 2003	4	3	1	3	2	1	3	2	1

12 - 16、Age Of Unemployed Persons(Cont.)

Unit : Thousand Persons

55~59歲 Years			60~64歲 Years			65歲以上 Years and over		
計 Total	男 Male	女 Female	計 Total	男 Male	女 Female	計 Total	男 Male	女 Female
—	—	—	—	—	—	—	—	—
—	—	—	—	—	—	—	—	—
—	—	—	—	—	—	—	—	—
—	—	—	—	—	—	—	—	—
—	—	—	—	—	—	—	—	—
—	—	—	—	—	—	—	—	—
—	—	—	—	—	—	—	—	—
—	—	—	—	—	—	—	—	—
1	1	—	—	—	—	—	—	—

拾參、社 會 治 安

13-1、刑事案件

單位：發生數、破獲數/件

人犯數/人

年 別 Year	案件及 人犯數	Case Reported & Resolved 、Suspects	總計 Grand Total	竊盜 Larceny				
				計 Total	重大竊盜 Serious Larceny	普通竊盜 Common Larceny	汽車竊盜 Automobile	機車竊盜 Motorcycle
八十三年	發生數	Reported	5 331	1 731	...	523	1 208	...
1994	破獲數	Resolved	5 439	1 286	...	528	758	...
	人犯數	Suspects	7 215	1 399	...	1 332	67	...
八十四年	發生數	Reported	7 747	3 622	...	2 047	1 575	...
1995	破獲數	Resolved	5 264	1 486	...	559	927	...
	人犯數	Suspects	7 169	1 437	...	1 372	65	...
八十五年	發生數	Reported	9 249	4 870	...	2 723	2 147	...
1996	破獲數	Resolved	5 912	1 902	...	674	1 228	...
	人犯數	Suspects	7 444	1 865	...	1 702	163	...
八十六年	發生數	Reported	9 439	4 992	...	2 761	2 231	...
1997	破獲數	Resolved	5 841	1 959	...	705	1 254	...
	人犯數	Suspects	6 436	1 489	...	1 385	104	...
八十七年	發生數	Reported	10 506	6 081	...	2 942	3 139	...
1998	破獲數	Resolved	6 572	2 734	...	730	2 004	...
	人犯數	Suspects	6 306	1 087	...	918	169	...
八十八年	發生數	Reported	18 886	13 613	...	1 916	11 697	...
1999	破獲數	Resolved	14 799	9 993	...	937	9 056	...
	人犯數	Suspects	8 352	2 049	...	964	1 085	...
八十九年	發生數	Reported	22 437	16 980	...	2 237	14 703	...
2000	破獲數	Resolved	16 576	11 694	...	718	10 976	...
	人犯數	Suspects	7 425	1 770	...	749	1 021	...
九 十年	發生數	Reported	24 447	18 179	...	4 179	14 000	...
2001	破獲數	Resolved	16 566	12 021	...	931	11 090	...
	人犯數	Suspects	7 086	1 907	...	978	929	...
九十一年	發生數	Reported	24 636	16 792	26	4 334	3 254	9 178
2002	破獲數	Resolved	19 067	12 883	19	1 650	3 030	8 184
	人犯數	Suspects	8 914	2 285	68	1 354	180	683
九十二年	發生數	Reported	24 556	16 532	11	4 359	2 981	9 181
2003	破獲數	Resolved	18 251	12 243	22	1 746	2 536	7 939
	人犯數	Suspects	8 286	2 168	55	1 373	175	565

資料來源：內政部警政署、本縣警察局。

XIII、Social Peace and Order

13 - 1、Criminal Cases

Unit：Reported、Resolved/Cases

Criminal/Pers

贓物 Stolen Property	賭博 Gambling	傷害 Aggravated Assault			詐欺背信 Fraudul-ence	妨害自由 Against Personal Liberty	殺 人 Murder		
		計 Total	重傷害 Serious Aggravated Assault	一般傷害 General Aggravated Assault			計 Total	故意 Willful-ness	過失 Negligence
33	683	127	33	63	72	72	—
37	692	125	29	59	72	72	—
51	1 325	161	26	73	155	155	—
27	851	257	82	97	71	71	—
24	852	179	41	77	62	62	—
32	1 969	268	33	102	100	100	—
34	877	332	128	108	73	70	3
25	886	235	29	84	72	69	3
44	1 743	253	27	106	99	96	3
27	528	332	126	123	49	48	1
15	536	238	29	90	42	41	1
18	873	252	38	120	63	56	7
30	420	359	160	107	37	34	3
13	424	283	32	80	38	36	2
20	870	406	53	117	49	47	2
30	435	285	66	58	54	53	1
15	443	265	28	54	51	50	1
19	1 260	298	33	60	72	71	1
42	218	242	166	44	34	34	—
33	225	212	33	43	28	28	—
33	625	306	32	68	61	61	—
29	157	389	644	91	42	41	1
21	162	301	82	56	39	38	1
26	348	405	86	70	78	74	4
24	255	492	1 252	122	47	47	—
15	254	423	373	79	42	42	—
7	399	598	182	112	57	57	—
21	224	379	4	375	1 612	104	38	38	—
15	226	311	5	306	494	62	38	38	—
13	318	437	7	430	261	86	60	60	—

Source：National Police Agency .Taichung County Police Bureau.

13-1、刑事案件(續一)

單位：發生數、破獲數/件

人犯數/人

年 別 Year	案件及 人犯數	Case Reported & Resolved 、Suspects	駕駛過失 Negligence of Driver	妨害家庭 及婚姻 Against Family & Marriage	妨害性自主罪					妨害風化 General Obscenity
					計 Total	強制性交 Forcible Rape	共同強 制性交 Gang Rape	對幼性交 Child Rape	性交猥褻 Obscene Rape	
八十三年	發生數	Reported	49	—	35	35	—	—	—	108
1994	破獲數	Resolved	49	—	37	37	—	—	—	110
	人犯數	Suspects	52	—	38	38	—	—	—	152
八十四年	發生數	Reported	79	—	35	34	1	—	—	141
1995	破獲數	Resolved	72	—	33	32	1	—	—	130
	人犯數	Suspects	75	—	32	30	2	—	—	185
八十五年	發生數	Reported	103	—	47	45	2	—	—	144
1996	破獲數	Resolved	83	—	50	48	2	—	—	139
	人犯數	Suspects	80	—	51	48	3	—	—	178
八十六年	發生數	Reported	91	—	58	58	—	—	—	161
1997	破獲數	Resolved	78	—	56	56	—	—	—	154
	人犯數	Suspects	71	—	54	54	—	—	—	188
八十七年	發生數	Reported	118	—	58	56	2	—	—	50
1998	破獲數	Resolved	105	—	50	48	2	—	—	50
	人犯數	Suspects	111	—	58	51	7	—	—	62
八十八年	發生數	Reported	95	—	83	80	3	—	—	121
1999	破獲數	Resolved	87	—	73	71	2	—	—	121
	人犯數	Suspects	87	—	75	72	3	—	—	166
八十九年	發生數	Reported	87	7	118	69	2	31	16	63
2000	破獲數	Resolved	87	7	109	60	3	29	17	61
	人犯數	Suspects	82	5	109	58	3	31	17	88
九十年	發生數	Reported	81	—	127	60	6	41	20	153
2001	破獲數	Resolved	78	—	118	56	5	36	21	146
	人犯數	Suspects	81	—	120	52	11	36	21	170
九十一年	發生數	Reported	131	...	162	109	6	36	11	112
2002	破獲數	Resolved	123	...	152	104	3	36	9	115
	人犯數	Suspects	122	...	148	97	6	36	9	139
九十二年	發生數	Reported	169	32	188	117	6	39	26	135
2003	破獲數	Resolved	164	29	182	116	7	30	29	137
	人犯數	Suspects	179	47	186	110	16	29	31	161

13 - 1、Criminal Cases (Cont.1)

Unit：Reported、Resolved/Cases

Criminal/Persons

內亂 Internal Strife	恐嚇取財Intimidation			擄人勒贖 Kidnap-ping	侵占 Embezzle-ment	偽造文 書印文 Forging Instrum-ents or Seals	違反毒品危害	
	計 Total	重大恐 嚇取財 Serious Intimida-tion	一般恐 嚇取財 General Intimidat-ion				計 Total	第一級毒品 First Class
...	88	5	17	43	—	...
...	83	6	17	35	—	...
...	112	13	23	34	—	...
...	113	9	32	35	—	...
...	77	10	25	35	—	...
...	100	19	23	31	—	...
...	130	12	55	48	—	...
...	70	9	39	36	—	...
...	90	22	43	36	—	...
...	147	4	41	51	—	...
...	47	3	34	33	—	...
...	65	7	31	31	—	...
...	111	2	39	84	1 575	...
...	51	4	25	54	1 663	...
...	96	17	34	50	2 129	...
...	95	4	34	63	2 632	...
...	55	9	29	53	2 483	...
...	68	10	23	58	2 941	...
...	202	9	25	69	2 737	...
...	190	9	18	62	2 608	...
...	75	15	21	57	2 876	...
...	443	5	62	143	1 661	848
...	83	3	43	90	1 498	752
...	56	12	32	89	1 670	898
...	391	8	118	167	1 357	1 027
...	94	4	80	102	1 314	991
...	61	9	73	93	1 341	1 067
...	431	1	430	6	98	144	1 261	1 081
...	137	—	137	4	56	89	1 234	1 052
...	66	—	66	6	46	81	1 319	1 117

13-1、刑事案件(續二)

單位：發生數、破獲數/件

人犯數/人

年 別 Year	案件及 人犯數 Case Reported & Resolved 、Suspects	防制條例 Narcotic			毀棄損壞 Destruc-tion and Damage	妨害公務 Interfe-rence with Official Duties	違反 著作權法 Offense of Copyright Law	違反專利法 Offense of Patent Law	違反商標法 Offense of Trademark Law	
		第二級毒品 Second Class	第三級毒品 Third Class	其他 Others						
八十三年	發生數	Reported	24	28	27	17	9
1994	破獲數	Resolved	24	28	27	17	9
	人犯數	Suspects	25	36	24	19	12
八十四年	發生數	Reported	96	23	39	11	6
1995	破獲數	Resolved	41	22	39	11	5
	人犯數	Suspects	35	41	37	11	6
八十五年	發生數	Reported	107	30	28	6	7
1996	破獲數	Resolved	55	28	28	5	7
	人犯數	Suspects	42	28	27	7	7
八十六年	發生數	Reported	111	43	14	1	1
1997	破獲數	Resolved	57	43	4	1	—
	人犯數	Suspects	60	43	5	1	—
八十七年	發生數	Reported	118	38	19	9	1
1998	破獲數	Resolved	52	38	10	7	1
	人犯數	Suspects	56	40	12	8	1
八十八年	發生數	Reported	72	30	50	4	7
1999	破獲數	Resolved	46	29	44	4	6
	人犯數	Suspects	47	28	47	4	9
八十九年	發生數	Reported	80	25	80	6	5
2000	破獲數	Resolved	39	25	41	4	3
	人犯數	Suspects	33	25	46	4	3
九十年	發生數	Reported	752	2	59	176	26	163	3	10
2001	破獲數	Resolved	699	1	46	41	26	89	4	8
	人犯數	Suspects	759	—	13	47	31	110	4	8
九十一年	發生數	Reported	242	—	88	249	20	169	10	25
2002	破獲數	Resolved	242	1	80	44	20	83	9	16
	人犯數	Suspects	261	2	11	47	17	113	16	20
九十二年	發生數	Reported	173	—	7	219	20	116	3	33
2003	破獲數	Resolved	181	—	1	49	20	85	4	26
	人犯數	Suspects	202	—	—	53	21	106	6	28

13 -1、Criminal Cases (Cont.2)

Unit：Reported、Resolved/Cases

Criminal/Persons

強盜搶奪 Robbery & Holdup			竊佔 Occupying Immovable Property	偽造有 價證券 Counter- feiting Valuable Securities	妨害秩序 Interfe-rence with Public Order	違反藥事法 Offense of Medu-cube Control Law	違反國家總 動員法 Offense of Mobiliza-tion Law	違反森林法 Offense of forestry Law	公共危險 Against Public Safety	
計 Total	強盜 Robbery	搶奪 Holdup								
	175	121	54	21	1	7	—	...	15	31
	158	106	52	21	2	8	—	...	15	31
	173	116	57	25	1	7	—	...	24	38
八十四年	578	244	334	19	4	14	—	...	30	83
1995	285	144	141	19	6	14	—	...	31	57
	286	171	115	28	15	15	—	...	47	71
八十五年	385	213	172	12	8	13	—	...	12	52
1996	266	205	61	10	8	13	—	...	12	36
	232	186	46	12	10	13	—	...	19	38
八十六年	369	174	195	26	4	14	—	...	18	27
1997	247	137	110	24	4	16	—	...	18	21
	264	180	84	40	3	20	—	...	24	25
八十七年	287	134	153	26	6	17	1	...	13	34
1998	197	120	77	26	6	17	1	...	13	28
	188	129	59	31	7	17	2	...	31	32
八十八年	233	131	102	13	2	7	—	...	3	236
1999	211	135	76	13	3	8	—	...	3	232
	191	134	57	16	1	9	—	...	3	245
八十九年	236	123	113	6	6	—	—	...	4	457
2000	196	147	49	6	6	—	1	...	4	455
	144	105	39	11	10	—	2	...	6	460
九十年	375	112	263	11	4	1	—	...	10	955
2001	208	90	118	10	4	1	—	...	9	947
	186	105	81	11	6	1	—	...	15	958
九十一年	419	189	230	28	5	—	—	—	1	1 396
2002	314	143	171	27	3	3	—	—	1	1 386
	225	128	97	30	2	3	—	—	1	1 397
九十二年	336	130	206	20	14	—	3	—	9	1 559
2003	233	103	130	19	10	10	6	—	9	1 548
	164	92	72	21	5	10	3	—	6	1 563

13-1、刑事案件(續完)

單位：發生數、破獲數/件

人犯數/人

年 別 Year	案件及 人犯數	Case Reported & Resolved 、Suspects	侵害 墳墓屍體 Against Graves and Corpses	重利 Usury	妨害名譽 Against Reput-ation	違反選罷法 Offense of Election and Repudiation Law	妨害秘密 Against Privacy	遺棄 Aband- onment of Helpless Persons	違反貪污 治罪條例 Against Accep-ting Bribes Law	懲治 走私條例 Offense of the Punishm-ent of Smuggli-ng Law
八十三年	發生數	Reported	—	4	4	—	—	2	...	9
1994	破獲數	Resolved	—	4	4	—	—	2	...	3
	人犯數	Suspects	—	7	4	—	—	2	...	9
八十四年	發生數	Reported	—	5	—	1	...	9
1995	破獲數	Resolved	—	7	—	1	...	2
	人犯數	Suspects	—	16	—	1	...	14
八十五年	發生數	Reported	—	13	3	2	...	8
1996	破獲數	Resolved	—	21	2	1	...	3
	人犯數	Suspects	—	40	1	—	...	6
八十六年	發生數	Reported	—	20	3	2	...	5
1997	破獲數	Resolved	—	21	3	2	...	1
	人犯數	Suspects	—	35	1	3	...	14
八十七年	發生數	Reported	—	29	11	3	...	2
1998	破獲數	Resolved	—	27	3	3	...	1
	人犯數	Suspects	—	38	3	4	...	3
八十八年	發生數	Reported	1	55	7	1	...	5
1999	破獲數	Resolved	1	59	6	1	...	—
	人犯數	Suspects	1	78	3	1	...	—
八十九年	發生數	Reported	1	21	6	3	...	—
2000	破獲數	Resolved	1	22	2	3	...	—
	人犯數	Suspects	11	39	2	4	...	—
九十年	發生數	Reported	—	17	7	3	...	—
2001	破獲數	Resolved	—	21	6	3	...	—
	人犯數	Suspects	—	32	8	2	...	—
九十一年	發生數	Reported	—	28	15	63	3	7	...	1
2002	破獲數	Resolved	—	32	7	55	1	5	...	1
	人犯數	Suspects	—	46	9	244	1	3	...	2
九十二年	發生數	Reported	—	31	17	1	1	3	...	—
2003	破獲數	Resolved	—	38	7	1	1	3	...	—
	人犯數	Suspects	—	47	8	7	1	1	...	—

13 - 1、Criminal Cases (Cont.End)

Unit：Reported、Resolved/Cases

Criminal/Persons

妨害兵役	偽造貨幣	偽造 度量衡	偽証	誣告	湮滅證據	瀆職	脫逃	藏匿頂替	違反槍炮 彈藥刀械 管制條例	違反就業 服務法	其他
Against Consc- ription	Counte- rfeiting Curren- cy	Falsify-ing Weights and Measur-es	Counte- rfeit	Calumny	Absco- ndence of Crim-als	Malfea- sance in Office	Escape	Conce- alment and Replac- ement	Offense of Illegal Gun Ammuniti- on and Sword	Against the Law of Employ- ment Service	Others
—	2	17	—	—	198	—	1 653
—	2	20	—	—	254	—	2 173
—	5	19	—	—	228	—	2 943
...	1	13	—	—	178	—	1 186
...	1	17	—	—	212	—	1 391
...	1	18	—	—	237	—	1 884
...	1	16	1	—	239	198	1 147
...	1	14	1	—	280	106	1 356
...	1	12	1	—	283	107	1 921
...	3	19	—	—	347	223	1 459
...	2	14	—	—	380	105	1 564
...	2	14	—	—	383	113	2 086
...	6	40	—	6	190	133	286
...	9	17	—	6	204	53	247
...	8	20	—	12	202	71	361
...	7	20	—	—	152	121	192
...	7	18	—	—	138	49	162
...	7	20	—	—	125	63	235
...	6	25	—	1	150	93	183
...	7	15	1	1	135	45	145
...	8	16	1	1	132	76	168
...	18	27	—	—	104	77	254
...	22	15	—	—	115	38	258
...	25	15	—	—	110	57	310
1	10	29	75	16	636
—	11	29	123	12	832
—	13	30	111	14	944
—	16	22	...	1	104	4	650
—	18	23	...	1	116	3	600
—	16	23	...	2	77	2	672

13-2、違反社會秩序維護法案件

單位：人、件

年別 Year	總計 Grand Total		妨害安寧秩序 Violation of Public Order		妨害善良風俗
	件數 Cases	人數 Persons	件數 Cases	人數 Persons	件數 Cases
八十五年 1996	1 866	2 041	1 669	1 658	191
八十六年 1997	1 295	1 539	951	939	335
八十七年 1998	944	1 083	817	826	119
八十八年 1999	919	1 086	752	757	164
八十九年 2000	635	753	507	507	127
九十年 2001	419	542	322	336	97
九十一年 2002	470	546	339	352	128
九十二年 2003	372	430	274	285	97

資料來源：本縣警察局。

13-2、Contravened the Social Order Maintenance

Unit：Person;Case

Interference to Public Moral	妨害公務 Interference with Official Duties		妨害他人身體財產 Violation of Other's Body & Property	
	人數 Persons	件數 Cases	人數 Persons	件數 Cases
375	—	—	6	8
589	2	2	7	9
242	4	8	4	7
326	1	1	2	2
245	—	—	1	1
206	—	—	—	—
191	1	1	2	2
144	—	—	1	1

Source：Taichung County Police Bureau.

13-3、經濟案件

單位：新台幣千元、件、人

年 別 Year	總計 Grand Total			漏					
				計 Total			營業稅 Business Tax		
	件數 No. of cases	人數 No. of Persons	金額估值 Amount	件數 No. of cases	人數 No. of Persons	金額估值 Amount	件數 No. of cases	人數 No. of Persons	金額估值 Amount
八十五年 1996	173	...	296 738	—	...	—	—	...	—
八十六年 1997	239	...	573 942	—	...	—	—	...	—
八十七年 1998	167	...	110 246	—	...	—	—	...	—
八十八年 1999	273	...	287 257	2	...	28 400	2	...	28 400
八十九年 2000	197	...	62 281	1	...	200	—	...	—
九十年 2001	283	...	380 913	1	...	1 000	—	...	—
九十一年 2002	329	...	221 523	1	...	13 640	—	...	—
九十二年 2003	449	...	720 388	3	...	520	—	...	—

年 別 Year	違反工商登記 Against Regulations on Commerce & Industry Registration						違法販賣汽柴油		
	計 Total		工廠 Industry		商業 Commerce		Illegal sales of Petroleum and diesel		
	件數 No. of cases	人數 No. of Persons	件數 No. of cases	人數 No. of Persons	件數 No. of cases	人數 No. of Persons	件數 No. of cases	人數 No. of Persons	金額估值 Amount
八十五年 1996	—	...	—	...	—	...	2	...	36
八十六年 1997	—	...	—	...	—	...	3	...	192
八十七年 1998	—	...	—	...	—	...	9	...	585
八十八年 1999	—	...	—	...	—	...	21	...	1 290
八十九年 2000	—	...	—	...	—	...	8	...	203
九十年 2001	—	...	—	...	—	...	18	...	288
九十一年 2002	—	...	—	...	—	...	14	...	1 086
九十二年 2003	—	...	—	...	—	...	1	...	35

資料來源：內政部警政署。

13-3、Economic Security Cases

Unit:NT1000、Cases、persons

稅 Tax Evasion											
綜合營利所得稅 Business Income Tax			貨物稅 Commodity Tax			印花稅 Stamp tax			其他稅 Others		
件數 No. of cases	人數 No. of Persons	金額估值 Amount	件數 No. of cases	人數 No. of Persons	金額估值 Amount	件數 No. of cases	人數 No. of Persons	金額估值 Amount	件數 No. of cases	人數 No. of Persons	金額估值 Amount
—	...	—	—	...	—	—	...	—	—	...	—
—	...	—	—	...	—	—	...	—	—	...	—
—	...	—	—	...	—	—	...	—	—	...	—
1	...	200	—	...	—	—	...	—	—	...	—
1	...	1 000	—	...	—	—	...	—	—	...	—
—	...	—	—	...	—	—	...	—	1	...	13 640
3	...	520	—	...	—	—	...	—	—	...	—

走私 Smuggling									
合計 Total			大陸物品 Goods from Mainland China						
			小計 Total			菸 Tabacco			
件數 No. of cases	人數 No. of Persons	金額估值 Amount	件數 No. of cases	人數 No. of Persons	金額估值 Amount	件數 No. of cases	包數 No. of Packs	人數 No. of Persons	金額估值 Amount
28	...	6 806	5	...	144	—	—
152	...	850	76	...	425	—	—
45	...	418	2	...	182	—	—
56	...	2 387	—	...	—	—	—
17	...	1 473	1	...	20	—	—
6	...	202 955	3	...	202 852	—	—
5	...	572	—	...	—	—	—
12	...	138	—	...	—	—	—

Source : National Police Agency .

13-3、經濟案件(續一)

單位：新台幣千元、件、人

年 別 Year	走							
	大陸物品 Goods from Mainland China							一
	酒 Alcohol				其他 Other			小
	件數 No. of cases	瓶數 No. of Pots	人數 No. of Persons	金額估值 Amount	件數 No. of cases	人數 No. of Persons	金額估值 Amount	件數 No. of cases
八十五年 1996	—	—	—	...	—	23
八十六年 1997	—	—	—	...	—	76
八十七年 1998	2	182	—	...	—	43
八十八年 1999	—	—	—	...	—	56
八十九年 2000	—	—	1	...	20	16
九十年 2001	1	2 000	2	...	850	3
九十一年 2002	—	—	—	...	—	5
九十二年 2003	—	—	—	...	—	12

年 別 Year	走私 Smuggling			私造私酒			私造	
	一般物品 Others			Alcohol Made Without Authorized			Tobacco Made Without	
	其他 Others							
	件數 No. of cases	人數 No. of Persons	金額估值 Amount	件數 No. of cases	人數 No. of Persons	金額估值 Amount	件數 No. of cases	人數 No. of Persons
八十五年 1996	—	...	—	—	...	—	—	...
八十六年 1997	—	...	—	7	...	3 486	—	...
八十七年 1998	—	...	—	3	...	210	—	...
八十八年 1999	—	...	—	6	...	8 520	—	...
八十九年 2000	—	...	—	5	...	5 277	—	...
九十年 2001	—	...	—	8	...	2 457	2	...
九十一年 2002	—	...	—	60	...	11 931	2	...
九十二年 2003	—	...	—	24	...	3 739	4	...

13-3、Economic Security Cases (Cont.1)

Unit:NT1000、Cases、persons

私 Smuggling									
計 Total		未稅洋菸 Tobacco Without Tax				未稅洋酒 Alcohol Without Tax			
人數 No. of Persons	金額估值 Amount	件數 No. of cases	包數 No. of Packs	人數 No. of Persons	金額估值 Amount	件數 No. of cases	瓶數 No. of Pots	人數 No. of Persons	金額估值 Amount
...	6 662	—	—	—	—
...	425	76	425	—	—
...	236	43	236	—	—
...	2 387	56	2 387	—	—
...	1 453	16	1 453	—	—
...	103	3	103	—	—
...	572	5	572	—	—
...	138	12	138	—	—

私菸 Authorized	侵害智慧財產權 Infringement of Intellectual Property Rights									
	計 Total			商標 Trademark			專利 Patent			
	金額估值 Amount	件數 No. of cases	人數 No. of Persons	金額估值 Amount	件數 No. of cases	人數 No. of Persons	金額估值 Amount	件數 No. of cases	人數 No. of Persons	金額估值 Amount
	—	67	...	64 950	16	...	21 493	16	...	13 883
—	74	...	252 436	9	...	80 582	27	...	80 190	
—	42	...	13 323	7	...	1 414	12	...	7 793	
—	102	...	66 020	23	...	62 159	—	...	—	
—	83	...	11 990	4	...	2 461	10	...	3 838	
284	142	...	62 933	12	...	3 414	11	...	3 205	
68	133	...	123 855	21	...	30 139	11	...	32 591	
2 599	171	...	239 266	43	...	34 735	6	...	2 674	

13-3、經濟案件(續完)

單位：新台幣千元、件、人

年 別 Year	侵害智慧財產權Infringement of Intellectual Property Rights			金					
	著作權 Piracy			計 Total			偽造幣券 Counterfeit Currency		
	件數 No. of cases	人數 No. of Persons	金額估值 Amount	件數 No. of cases	人數 No. of Persons	金額估值 Amount	件數 No. of cases	人數 No. of Persons	金額估值 Amount
八十五年 1996	51	...	43 457	29	...	210 870	1	...	7 920
八十六年 1997	38	...	91 664	47	...	317 330	1	...	66
八十七年 1998	23	...	4 116	34	...	95 487	—	...	—
八十八年 1999	79	...	3 861	56	...	163 376	6	...	43
八十九年 2000	69	...	5 691	39	...	42 920	8	...	583
九十年 2001	119	...	56 314	58	...	100 573	10	...	2 088
九十一年 2002	101	...	61 125	44	...	10 802	1	...	2 000
九十二年 2003	122	...	201 857	81	...	80 833	2	...	581

年 別 Year	盜 採			農 林					
	砂 (土) 石 Steal or Pick Sandstone			計 Total			濫伐林木 Unlawful Lagging		
	件數 No. of cases	人數 No. of Persons	金額估值 Amount	件數 No. of cases	人數 No. of Persons	金額估值 Amount	公頃 Hectare	件數 No. of cases	人數 No. of Persons
八十五年 1996	—	...	—	26	...	194	...	17	...
八十六年 1997	—	...	—	27	...	74	...	15	...
八十七年 1998	—	...	—	28	...	222	...	8	...
八十八年 1999	—	...	—	19	...	1	...	4	...
八十九年 2000	—	...	—	24	...	218	...	6	...
九十年 2001	—	...	—	13	...	508	...	2	...
九十一年 2002	25	...	30 166	14	...	1 331	...	3	...
九十二年 2003	48	...	122 961	29	...	2 505	...	12	...

13-3、Economic Security Cases (Cont.End)

Unit:NT1000、Cases、persons

融 Counterfeit Currency、Underground Finance、Fraudulent Bankrupt								
行使偽造幣券 Counterfeit Currency Use			地下金融 Underground Finance			惡性倒閉 Fraudulent Bankrupt		
件數 No. of cases	人數 No. of Persons	金額 估值 Amount	件數 No. of cases	人數 No. of Persons	金額估值 Amount	件數 No. of cases	人數 No. of Persons	金額 估值 Amount
2	...	18	26	...	202 932	—	...	—
1	...	27	44	...	217 237	1	...	100 000
8	...	169	26	...	95 319	—	...	—
4	...	226	46	...	163 107	—	...	—
7	...	1 643	23	...	10 694	1	...	30 000
21	...	7 674	20	...	16 300	7	...	74 510
8	...	104	33	...	6 168	2	...	2 529
15	...	103	41	...	60 863	23	...	19 286

Unlawful Lagging and use of land									
金額估值 Amount	濫墾林地 Unlawful Use of Land			濫墾山坡地 Unlawful use of Mountain Slope			其他 Others		
	件數 No. of cases	人數 No. of Persons	公頃 Hectare	件數 No. of cases	人數 No. of Persons	公頃 Hectare	件數 No. of cases	人數 No. of Persons	金額估值 Amount
194	9	...	6	5	...	0	—	...	—
74	7	...	9 327	7	...	1	3	...	—
222	9	...	3 014	11	...	0	6	...	—
1	5	...	35	10	...	4	11	...	17 263
218	8	...	2	10	...	3	20	...	—
508	2	...	1	9	...	4 455	35	...	9 915
1 331	2	...	3 388	5	...	0	31	...	28 073
2 505	1	...	1	16	...	3	76	...	267 793

13-4、道路交通事故原因及損傷

單位：次、人、千元、件

年 別 Year	肇 事 原 因 (次) Causes of Traffic Accident (Cases)						死 傷 Casualties
	合 計	汽 (機、慢) 車駕駛人過失	機件故障	行人(或乘客) 過失	交通管制(設 施)缺陷	其 他	合 計
	Grand Total	Fault of Driver	Machines Failure	Pedestrian's Faults	Defect of Traffic Control	Others	Grand Total
八十七年 1998	126	124	2	—	—	—	187
八十八年 1999	146	145	1	—	—	—	223
八十九年 2000	178	177	1	—	—	—	242
九十年 2001	171	169	2	—	—	—	252
九十一年 2002	153	150	2	—	—	1	220
九十二年 2003	154	150	2	1	—	1	230

資料來源：本縣警察局。
說 明：自九十二年起無車輛損壞估值統計。

13-4、Registration of Motor Vehicles And Traffic Accident

Unit : cases、person、N.T.\$1000

人數(人) (person)		車 輛 損 壞 估 值 (件) Estimate Losses of Property Damaged (cases)						
死 亡	受 傷	合 計	五千元 以下者	五千至 一萬元	一萬零一 至五萬元	五萬零一 至十萬元	十萬零一 至二十萬元	廿萬零一 以上
Death	Injured	Grand Total	Under N.T.\$5000	N.T.\$5000~ \$10000	N.T.\$10001~ \$50000	N.T.\$50001~ \$100000	N.T.\$100001~ \$200000	Over N.T.\$200001
131	56	126	41	32	30	7	6	10
146	77	146	44	31	53	6	9	3
186	56	178	91	40	13	14	12	8
178	74	171	70	53	29	12	5	2
159	61
161	69

Source :Taichung County Police Bureau.

13-5、消防人力及裝備

單位:個、件

年底別 End of Year	消防隊員數(人) Num. of Firemen (Person)	義消人員(人) Voluntary Firemen	消防車船(輛) Fireships(vehicle)						
			雲梯消防車 FarReaching Ladder Fire Engines	水塔車 Fire Engineers with Tower	化學消防車 Fire Engineers with Chemical	水箱消防車 Fire Engineers with Water Tank	水庫消防車 FireEnginers withReservoir	高低壓消防車 Fire Fighting Vehicles with Hight-Low Pressure	小型四輪驅動消防車 Jeep Fire Engine
八十四年底 End of 1995	285	898	7	1	14	57	3	5	18
八十五年底 End of 1996	285	855	9	1	14	53	3	5	19
八十六年底 End of 1997	283	913	9	1	20	50	3	5	19
八十七年底 End of 1998	274	1 146	9	1	15	59	4	5	19
八十八年底 End of 1999	279	1 118	9	1	13	55	4	5	19
八十九年底 End of 2000	285	1 258	12	1	14	58	8	5	17
九十年底 End of 2001	242	1 310	12	1	14	59	8	5	17
九十一年底 End of 2002	256	1 396	12	1	13	55	8	5	16
九十二年底 End of 2003	353	1 179	11	1	14	71	8	—	14

年底別 End of Year	消防器材								
	消防水帶 Canvas Hose	消防衣 Fire Cloth	耐高溫消防衣帽 Tempt Fire Cloth	防煙面罩 Smoke-pro of Mask	救生衣 LifeCloth	溫度測定器 Thermometer	發電機 Electricity Generator	乾粉滅火器 Dry Fireextinguishe	二氧化碳滅火器 Carbon Dioxide Fire Extinguishers
八十四年底 End of 1995	1 050	542	16	71	42	1	29	2 231	70
八十五年底 End of 1996	2 000	304	31	177	7	—	33	—	—
八十六年底 End of 1997	2 400	324	41	222	7	—	34	—	—
八十七年底 End of 1998	2 150	256	25	32	—	—	24	—	—
八十八年底 End of 1999	2 100	218	2	193	20	—	101	—	—
八十九年底 End of 2000	4 307	236	13	127	265	—	115	300	—
九十年底 End of 2001	4 064	258	18	127	371	—	105	214	—
九十一年底 End of 2002	4 064	258	18	127	381	—	103	214	—
九十二年底 End of 2003	1 600	252	18	141	414	—	98	244	—

年底別 End of Year	消防水源					
	消防栓數量(個)No.of Fire Hydrants		蓄水池Mill.Dam		消防水井Fire Well	
	地上Aboveground	地下Underground	數量(個)No.	容量(m3)Capacity	數量(個)No.	容量(m3)Capacity
八十四年底 End of 1995	894	3 090	84	21 296	3	—
八十五年底 End of 1996	940	3 292	181	—	1	—
八十六年底 End of 1997	991	3 305	196	—	1	—
八十七年底 End of 1998	1 148	3 514	201	—	1	—
八十八年底 End of 1999	1 378	3 866	175	—	1	—
八十九年底 End of 2000	1 665	4 226	128	—	1	—
九十年底 End of 2001	2 251	5 542	118	—	—	—
九十一年底 End of 2002	2 388	5 589	183	—	—	—
九十二年底 End of 2003	2 475	5 818	183	—	1	—

資料來源:本縣消防局。

13-5、Fire Fighters and Fire Fighting Equipments

Unit:Piece、Case

消防船 Fireships	其他 Others	救災車(輛)Fire Engine(vehicle)、艇(台)Boats(vehicle)、直昇機(架)Helicopters					勤務車輛(輛)Mission Vehicle(vehicle)				
		救生艇 Life Boats	水陸兩用車 Amphibious Cars	防水車 Amphibian Truncks	直昇機 Helicopters	其他 Others	指揮車 Command Cars	後勤車 Logistics Car	救護車 Ambulance	機車 Motorcycle	其他 Others
—	—	3	—	—	—	—	1	6	15	33	—
—	—	2	—	—	—	—	1	6	16	40	—
—	—	2	—	—	—	—	1	5	18	60	—
—	—	10	—	—	—	—	1	6	19	58	—
—	—	10	—	—	—	3	5	8	31	48	2
—	—	10	—	—	—	2	9	18	32	33	3
—	—	10	—	—	—	2	10	19	36	82	3
—	—	21	—	—	—	13	11	26	34	150	5
—	—	22	—	—	—	—	11	3	40	145	3

Fire Article										
泡沫滅火器 Bubble Fire Extinguishers	緩降機 Elevator	瓦斯測定器 Gas Calibrator	攝影機(照相機) Camera	拋繩槍 Throw Line Shooter	電鑽 Electric Gimlet	鏈鋸 Steel Saw	救生氣墊 Life Boat	排煙機 Exhaust Pipe Generator	消防梯 ladder	救生滑帶 Rescue Belt
501	18	—	22	10	—	10	3	2	28	7
—	32	—	6	8	1	14	3	5	13	10
—	32	—	13	8	1	14	5	3	22	12
—	18	—	—	8	—	24	3	—	24	—
—	—	—	13	23	1	70	—	2	74	—
—	17	2	64	12	—	42	4	4	97	7
—	—	—	—	25	—	43	4	3	175	7
—	—	—	—	23	—	42	4	3	176	7
—	—	—	1	25	—	66	6	3	206	7

Fire Fighters							
消防水溝 Fire Waterjump		消防水道 Fire Conduit		儲水槽Water Tank		河川River	海水Sea
數量(個)No.	容量(m3)Capacity	數量(個)No.	容量(m3)Capacity	數量(個)No.	容量(m3)Capacity	以堤岸長度(公尺)Length of bund(meter)	以堤岸長度(公尺)Length of bund(meter)
—	—	—	—	—	—	—	—
—	—	—	—	—	—	—	—
—	—	—	—	—	—	—	—
—	—	—	—	—	—	—	—
—	—	—	—	—	—	—	—
—	—	—	—	—	—	—	—
—	—	—	—	—	—	—	—
—	—	—	—	—	—	—	—
—	—	—	—	—	—	—	—

Source :Fire Bureau,Taichung County.

13-6、火災起火原因及損失情形

1、起火原因

單位：次

年 別 Year	火災次數 Cases of Fire			起		
	總計 Total	成災 Fire Casualties	未成災 Fire Uncasualties	燈燭 Lighting	爐火烹調 Furnace & Cooking	敬神掃墓祭祖 Worshi-ping
八十三年 1994	162	27	135	8	7	3
八十四年 1995	200	33	167	6	10	10
八十五年 1996	239	35	204	9	10	11
八十六年 1997	258	71	187	9	17	14
八十七年 1998	341	24	317	14	16	32
八十八年 1999	1 753	21	1 732	19	44	83
八十九年 2000	1 461	49	1 412	10	63	64
九十年 2001	802	27	775	7	17	55
九十一年 2002	688	30	658	5	13	58
九十二年 2003	334	40	294	5	10	25

年 別 Year	起火原因 Fire Causes					0:00
	易燒品 自 燃 Inflammable	瓦斯漏 氣爆炸 Firing Leaked Gas	危險(化學)藥品爆炸 Chemical	不 明 Unknown	其 他 Other	3:00
八十三年 1994	1	1	—	25	8	19
八十四年 1995	—	2	—	13	13	32
八十五年 1996	1	—	—	15	17	47
八十六年 1997	—	4	1	32	28	42
八十七年 1998	3	6	—	37	22	36
八十八年 1999	2	7	2	22	75	130
八十九年 2000	3	4	—	49	88	134
九十年 2001	1	9	—	41	83	96
九十一年 2002	1	1	—	12	69	91
九十二年 2003	—	1	5	15	65	55

資料來源：本縣消防局。

13 - 6、Causes of Fire & Losses From Fire Calamities

1、Causes of Fire

Unit:cases

火 Smoking	走電 Electri-city	機器磨擦 損壞發熱 Damage of Machinery	因 Fire Causes					燒雜草垃圾 Firing Grass & Rubbish	電焊渣引燒 Electric Welding Boiling
			放火 Arson	玩火 Playing Fire	烤火 Roasting	燒雜草垃圾 Firing Grass & Rubbish	電焊渣引燒 Electric Welding Boiling		
7	54	16	11	12	1	3	5		
12	67	16	24	13	—	1	3		
19	83	18	24	14	—	12	6		
21	75	19	15	14	2	10	7		
20	75	27	19	7	—	54	9		
136	158	71	52	18	4	1 060	—		
116	150	41	68	19	—	761	25		
45	101	32	86	10	2	300	13		
66	87	9	99	10	2	256	—		
24	78	14	73	12	—	—	7		

起火時間 Fire Time							成災火災延燒 累計時間(分) Duration of Fire (Minute)
3:00	6:00	9:00	12:00	15:00	18:00	21:00	
1	1	1	1	1	1	1	
6:00	9:00	12:00	15:00	18:00	21:00	24:00	
23	24	19	25	22	17	13	482
33	16	27	35	20	19	18	935
29	11	35	35	33	27	22	825
29	19	32	32	49	27	28	...
34	32	57	68	49	35	30	...
90	82	257	403	369	243	179	...
85	81	254	294	284	181	148	...
58	33	127	176	135	105	72	...
65	42	115	133	109	80	53	...
38	21	48	54	40	38	40	...

Source :Fire Bureau,Taichung County.

13-6、火災起火原因及損失情形（續）

2、損失情形

年 別 Year	被 災 戶 數(戶) No. of Victim Household			總計 Grand Total
	合計 Total	起火戶 Fire Origination	延燒戶 Involvement	
八十三年 1994	182	149	33	134
八十四年 1995	220	185	35	155
八十五年 1996	239	214	25	196
八十六年 1997	267	225	42	210
八十七年 1998	220	198	22	220
八十八年 1999	423	174
八十九年 2000	228
九十年 2001	189
九十一年 2002	139
九十二年 2003	160

年 別 Year	死 傷 人 數(人) Casualties						
	總計 Grand Total	死 Dead			傷 Wounded		
		計Total	男 Male	女 Female	計 Total	男 Male	女 Female
八十三年 1994	38	18	10	8	20	10	10
八十四年 1995	45	20	12	8	25	18	7
八十五年 1996	36	12	10	2	24	19	5
八十六年 1997	32	14	11	3	18	16	2
八十七年 1998	46	27	13	14	19	9	10
八十八年 1999	41	11	9	2	30	24	6
八十九年 2000	63	26	20	6	37	25	12
九十年 2001	48	14	11	3	34	27	7
九十一年 2002	42	15	9	6	27	21	6
九十二年 2003	91	28	19	9	63	46	17

資料來源：本縣消防局。

13 - 6、Causes of Fire & Losses From Fire Calamities (Cont.)

2、Losses From Fire Calamities

燬損房屋間數(間) Burned Houses					
被 燬 Burned			被 損 Damaged		
計 Total	全 毀 Entirely Burned	半 毀 Half Burned	計 Total	全 損 Entirely Damaged	半 損 Half Damaged
134	24	110	—	—	—
140	33	107	15	1	14
182	55	127	14	—	14
205	26	179	5	—	5
220	190	30	—	—	—
...
...
...
...
...

物資損失估值(千元) Estimated Losses(NT.\$1000)			被 災 戶 保 險 情 形 Insurance Condition of the Households that Meet Calamities	
總 計 Grand Total	房 屋 Houses	物 品 Goods	保 險 戶 數 Households of Insurance	保 險 金 額(千元) Amount of Insurance (NT.\$1000)
28 989	12 163	16 826	—	—
73 623	26 888	46 735	1	10 000
59 857	19 115	40 742	2	32 900
111 539	39 755	71 784
59 322	24 752	34 570	1	4 500
69 292	32 629	36 663	13	87 600
127 496	47 924	79 572	16	68 400
139 953	47 987	91 966	15	445 970
72 688	21 841	50 847	9	278 000
85 497	33 781	51 716	7	296 800

Source :Fire Bureau,Taichung County.

13-7、辦理調解業務概況

單位：件

年別及 鄉鎮市別 Year & Township	調解委員人數 (人) Mediators (person)	總計 Grand Total		民事								
				合計 Total		債務 Debt		物權 Right of Property		親屬 Relative		
		計 Total	成 立 Effective	不 成 立 Uneffective	成 立 Effective	不 成 立 Uneffective	成 立 Effective	不 成 立 Uneffective	成 立 Effective	不 成 立 Uneffective	成 立 Effective	不 成 立 Uneffective
八十三年 1994	—	2 040	1 161	879	1 161	879	401	178	254	240	38	72
八十四年 1995	—	3 533	2 365	1 168	1 333	941	404	181	260	264	38	72
八十五年 1996	—	4 292	2 862	1 430	1 604	1 045	707	391	300	256	53	66
八十六年 1997	—	4 620	3 033	1 587	1 687	1 083	1 176	592	276	295	63	69
八十七年 1998	—	4 818	3 125	1 693	1 774	1 088	937	539	233	268	56	76
八十八年 1999	—	4 958	3 078	1 880	1 450	1 134	918	608	236	305	43	85
八十九年 2000	225	4 963	3 159	1 804	1 336	1 230	729	525	224	299	42	85
九十年 2001	221	4 674	2 747	1 927	1 099	1 201	511	459	240	339	31	87
九十一年 2002	221	4 877	2 939	1 938	1 214	1 143	476	508	227	225	30	82
九十二年 2003	231	5 379	3 212	2 167	1 212	1 262	464	467	222	321	30	107
豐原市 Fongyuan City	15	208	135	73	56	31	38	9	8	16	—	5
大里市 Dali City	15	476	313	163	48	85	2	13	11	22	1	4
太平市 Taiping City	15	539	207	332	64	198	45	121	14	40	2	33
東勢鎮 Dongshih Township	11	139	69	70	17	37	3	6	8	22	1	2
大甲鎮 Dajia Township	11	333	256	77	163	56	37	13	3	5	—	—
清水鎮 Cingshuei Township	10	250	236	14	67	11	24	4	12	5	3	1
沙鹿鎮 Shalu Township	11	354	290	64	103	14	61	11	25	3	2	—
梧棲鎮 Wuci Township	10	183	117	66	24	22	3	5	9	8	2	1
后里鄉 Houli Township	11	266	145	121	49	73	39	38	5	16	1	12
神岡鄉 Shengang Township	11	284	147	137	48	72	34	36	7	17	4	13
潭子鄉 Tanzih Township	11	375	149	226	24	84	12	30	2	4	—	—
大雅鄉 Daya Township	11	290	136	154	118	132	102	89	8	16	3	11
新社鄉 Sinshe Township	9	113	44	69	20	52	8	11	5	15	—	1
石岡鄉 Shihgang Township	9	44	19	25	10	21	5	5	3	14	—	2
外埔鄉 Waipu Township	9	175	125	50	59	39	3	5	16	12	8	5
大安鄉 Da-an Township	9	97	52	45	7	27	2	11	3	11	1	2
烏日鄉 Wurih Township	11	194	146	48	31	21	11	9	11	7	2	3
大肚鄉 Dadu Township	11	228	167	61	16	21	6	2	10	14	—	—
龍井鄉 Longjing Township	11	380	234	146	216	129	12	22	16	8	—	—
霧峰鄉 Wufong Township	11	369	212	157	59	68	14	20	45	35	—	10
和平鄉 Heping Township	9	82	13	69	13	69	3	7	1	31	—	2

資料來源：本府民政局1725-03-01-2報表。

13 - 7、Cases Negotiated

Unit:cases

Civil Case									
繼承 Heritage		商事 Commercial Business		營建工程 Construction		環保(公害糾紛) Environment Protection		其他 Other	
成 立 Effective	不 成 立 Uneffective	成 立 Effective	不 成 立 Uneffective	成 立 Effective	不 成 立 Uneffective	成 立 Effective	不 成 立 Uneffective	成 立 Effective	不 成 立 Uneffective
7	22	25	30	20	35	—	—	575	302
7	22	25	30	20	58	—	—	579	314
26	30	42	23	58	30	—	—	418	249
8	13	41	16	47	29	32	12	44	57
8	11	272	43	27	27	4	5	237	119
15	19	44	46	94	14	—	10	100	47
11	16	41	31	54	29	—	—	235	246
4	18	26	38	36	36	—	—	249	224
14	20	22	40	33	34	—	—	412	234
5	25	48	65	10	30	—	—	433	247
—	1	10	—	—	—	—	—	—	—
—	—	1	3	2	3	—	—	31	40
1	1	2	3	—	—	—	—	—	—
—	—	2	1	1	2	—	—	2	4
1	2	—	—	1	2	—	—	121	34
—	—	5	—	—	—	—	—	23	1
1	—	10	—	—	—	—	—	4	—
—	—	—	—	—	—	—	—	10	8
1	2	—	1	—	—	—	—	3	4
—	1	2	1	—	—	—	—	1	4
—	3	8	28	2	15	—	—	—	4
—	—	5	9	—	4	—	—	—	3
—	—	—	3	—	1	—	—	7	21
—	—	—	—	1	—	—	—	1	—
—	—	—	1	—	—	—	—	32	16
—	—	—	2	—	—	—	—	1	1
—	—	—	1	2	—	—	—	5	1
—	—	—	5	—	—	—	—	—	—
—	—	—	—	—	—	—	—	188	99
—	—	—	—	—	3	—	—	—	—
1	15	3	7	1	—	—	—	4	7

Source :Civil Affairs Bureau,Taichung County Government.

拾肆、家庭收支

14 - 1、家庭平均每戶全年經常性收支

單位：新臺幣元

年 別	類 別	平均每戶家庭全年經常性收入						
		經常性收入 總計	(一) 薪資收入	(二)財 產 收 入				(三)家 合 計
				Property Income				
Year	Category	Current Receipts	Compensation of Employees	合 計	(1) 利息收入	(2) 租金收入	(3) 投資收入	Total
八十三年	合 計 Total	915 465	509 004	123 627	30 106	83 986	9 535	216 609
1994	非農家 Non Farmer	925 941	529 629	123 733	29 182	84 541	10 010	208 079
	農 家 Farmer	705 590	95 793	121 502	48 615	72 887	—	387 614
八十四年	合 計 Total	952 473	537 192	116 033	26 913	88 007	1 113	200 889
1995	非農家 Non Farmer	962 312	556 564	115 805	26 119	88 616	1 070	194 809
	農 家 Farmer	779 797	197 197	120 038	40 852	77 311	1 875	307 588
八十五年	合 計 Total	971 188	504 775	138 249	31 256	99 793	7 200	223 682
1996	非農家 Non Farmer	979 056	523 409	138 991	30 534	101 027	7 430	214 849
	農 家 Farmer	819 345	145 191	123 948	45 187	75 994	2 767	393 990
八十六年	合 計 Total	966 910	559 238	138 742	32 623	100 741	5 378	161 565
1997	非農家 Non Farmer	980 112	583 994	138 005	29 826	102 489	5 690	214 849
	農 家 Farmer	739 308	132 433	151 443	80 836	70 607	—	304 033
八十七年	合 計 Total	1 045 800	540 827	157 433	34 119	107 667	15 647	216 238
1998	非農家 Non Farmer	1 069 080	564 912	160 188	34 785	108 709	16 694	213 271
	農 家 Farmer	698 060	181 064	116 273	24 174	92 099	—	260 565
八十八年	合 計 Total	1 101 298	533 134	155 002	44 220	106 415	4 368	244 348
1999	非農家 Non Farmer	1 117 821	569 657	156 946	45 065	107 370	4 510	239 758
	農 家 Farmer	936 522	168 925	135 623	35 793	96 879	2 951	290 118
八十九年	合 計 Total	1 025 926	564 353	146 899	42 631	99 881	4 387	181 340
2000	非農家 Non Farmer	1 041 669	585 245	146 649	41 657	100 315	4 677	180 132
	農 家 Farmer	787 075	247 376	150 698	57 406	93 291	—	199 679
九 十年	合 計 Total	946 405	515 041	124 849	27 677	94 894	2 278	159 745
2001	非農家 Non Farmer	968 815	542 545	126 164	27 562	96 078	2 524	155 566
	農 家 Farmer	738 882	260 360	112 676	28 743	83 933	—	198 435
九十一年	合 計 Total	1 014 212	548 234	130 522	30 009	98 209	2 304	189 625
2002	非農家 Non Farmer	1 032 378	577 201	131 124	30 186	98 442	2 496	178 446
	農 家 Farmer	797 008	201 913	123 306	27 888	95 418	—	323 286
九十二年	合 計 Total	968 423	549 588	115 492	24 511	90 755	226	165 733
2003	非農家 Non Farmer	976 597	567 745	115 587	24 954	90 388	245	159 006
	農 家 Farmer	871 330	333 915	114 364	19 242	95 122	—	245 638

資料來源：行政院主計處 中部辦公室。

XIV、Family Income and Expenditure

14 - 1、Average Family Income and Expenditure Per Household

Unit:NT\$

Average Current Receipts Per Household								
庭 綜 合 收 入			(四) 捐 贈 移 轉 收 入				(五)	
Entrepreneurial Income			Current Transfer Receipts				Miscellaneous Receipts	
(1)	(2)	(3)	合 計	(1)	(2)	(3)	(4)	其他雜項 收入
農業淨 收入	營業淨 收入	執行業務淨 收入	Total	私人贈與 收入	政府補助 收入	企業補助 收入	國外移轉 收入	Miscellan-eous Receipts
Net Agricultrue Income	Net Operation Surplus	Net Professional Income	Total	From Individuals	From Government	From Enterprises	From Abroad	Miscellan-eous Receipts
22 145	188 627	5 837	65 993	28 112	4 970	32 911	—	227
5 214	196 736	6 129	64 271	27 232	4 503	32 536	—	228
361 447	26 167	—	100 483	45 737	14 324	40 422	—	197
26 045	154 673	20 171	97 979	22 762	18 874	56 331	12	380
10 002	163 487	21 320	94 742	21 528	17 979	55 223	12	391
307 588	—	—	154 784	44 433	34 582	75 769	—	189
22 749	193 887	7 046	104 505	27 338	25 180	51 987	—	112
5 156	202 289	7 411	101 832	26 343	24 145	51 344	—	112
362 242	31 748	—	88 149	46 545	45 146	64 400	—	125
21 656	130 478	9 431	107 331	24 104	25 735	57 492	—	33
5 700	137 624	9 978	104 780	23 499	23 813	57 468	—	30
296 751	7 282	—	88 149	34 539	58 869	57 906	—	84
23 036	187 039	6 163	131 226	34 965	25 828	69 790	643	76
7 562	199 133	6 576	130 640	33 934	24 753	71 267	686	69
254 171	6 394	—	139 982	50 364	41 887	47 731	—	177
29 995	195 513	18 840	168 679	38 921	52 737	77 021	—	135
6 200	212 829	20 729	151 339	34 128	42 382	74 829	—	123
267 278	22 839	—	341 604	86 718	156 000	98 885	—	253
17 219	154 283	9 838	133 255	33 202	27 949	71 721	384	79
6 246	163 399	10 487	129 571	30 879	26 089	72 195	409	73
183 699	15 980	—	189 147	68 447	56 170	64 531	—	176
21 015	125 053	13 677	146 680	33 495	26 125	84 667	2 393	90
3 674	136 738	15 154	144 451	32 768	24 042	84 990	2 651	89
181 580	16 855	—	167 319	40 224	45 414	81 681	—	92
29 302	148 271	12 052	145 771	27 999	30 443	87 329	—	60
5 876	159 510	13 060	145 550	27 798	28 949	88 803	—	59
309 388	13 898	—	148 423	30 409	48 310	69 704	—	80
22 065	137 223	6 446	137 583	29 188	30 375	77 702	318	28
4 597	147 420	6 989	134 236	28 430	28 676	77 130	—	24
229 546	16 093	—	177 339	38 188	50 554	84 501	4 096	74

Source: Directorate-General of Budget, Accounting and Statistics, Executive Yuan-Central Region Office, R.O.C.

14 - 1 、家庭平均每戶全年經常性收支(續一)

單位：新臺幣元

年 別	類 別	平 均 每 戶 家 庭 全 年 經 常 性 支 出							
		一~十五 經常性支出 總 計	一~十二 消費支出	(一) 食品費 Food					
				合 計	(1) 主食品	(2) 副食品	(3) 乳酪類	(4) 水 果	(5) 其他食品
Year	Category	Current Expenditures	Consumption Expenditures	Total	Staple Food	Non-Staple Foods	Milk and Cheese	Fruits	Others
八十三年	合 計 Total	637 257	514 526	128 078	12 740	50 758	7 387	16 433	6 205
1994	非農家 Non Farmer	646 078	520 495	128 719	12 727	50 450	7 546	16 526	6 190
	農 家 Farmer	460 546	394 938	115 255	13 014	56 946	4 183	14 569	6 506
八十四年	合 計 Total	669 432	514 146	128 109	10 779	57 863	6 255	14 317	5 777
1995	非農家 Non Farmer	674 900	517 175	128 830	10 771	57 905	6 361	14 335	5 761
	農 家 Farmer	573 466	460 997	115 460	10 918	57 135	4 404	13 989	6 056
八十五年	合 計 Total	737 284	571 790	133 494	9 886	62 028	6 544	14 352	5 095
1996	非農家 Non Farmer	747 290	578 909	134 618	9 922	62 509	6 600	14 462	5 060
	農 家 Farmer	544 185	434 423	111 798	9 181	52 743	5 475	12 233	5 771
八十六年	合 計 Total	749 186	576 707	120 373	9 000	56 571	6 606	11 560	4 909
1997	非農家 Non Farmer	755 424	579 046	121 484	9 057	56 884	6 643	11 657	4 971
	農 家 Farmer	641 637	536 378	101 224	8 020	51 176	5 968	9 892	3 840
八十七年	合 計 Total	784 363	594 628	114 131	7 796	51 997	7 617	9 667	4 401
1998	非農家 Non Farmer	802 270	606 781	116 075	7 887	52 569	7 843	9 834	4 443
	農 家 Farmer	516 881	413 087	85 072	6 437	43 447	4 244	7 173	3 771
八十八年	合 計 Total	814 241	628 938	118 693	7 622	53 282	7 878	8 815	3 901
1999	非農家 Non Farmer	832 362	638 443	120 731	7 734	53 473	8 097	9 029	3 962
	農 家 Farmer	633 538	534 154	98 363	6 504	51 378	5 693	6 678	3 297
八十九年	合 計 Total	781 695	611 859	121 437	7 703	53 912	7 778	8 395	3 835
2000	非農家 Non Farmer	790 663	617 891	121 669	7 704	53 861	7 821	8 444	3 873
	農 家 Farmer	645 633	520 338	117 917	7 676	54 694	7 125	7 642	3 257
九 十年	合 計 Total	763 851	602 026	131 245	9 516	56 410	6 605	7 375	3 229
2001	非農家 Non Farmer	777 667	610 258	132 605	9 489	56 599	6 665	7 442	3 218
	農 家 Farmer	635 915	525 800	118 657	9 764	54 664	6 047	6 760	3 323
九十一年	合 計 Total	816 803	649 854	138 655	10 777	61 178	7 436	9 238	4 142
2002	非農家 Non Farmer	830 908	660 276	139 972	10 759	61 390	7 615	9 332	4 049
	農 家 Farmer	648 158	525 254	122 897	10 990	58 649	5 297	8 111	5 254
九十二年	合 計 Total	780 877	629 542	133 770	10 226	57 541	6 992	8 443	4 199
2003	非農家 Non Farmer	786 989	633 429	133 245	10 106	56 905	7 060	8 449	4 190
	農 家 Farmer	708 278	583 373	140 007	11 660	65 097	6 183	8 371	4 307

資料來源：行政院主計處 中部辦公室。

14 - 1 、 Average Family Income and Expenditure Per Household (Cont. 1)

Unit:NT\$

Average Current Expenditure Per Household								
(6)	(7)	(二) 飲 料 費 Beverage			(三) 菸 草 Tobacco	(四) 衣類及個人穿著 Clothing and Footwear		
		合 計	(1) 非酒精性	(2) 酒精性		合 計	(1) 衣著類	(2) 鞋襪類
婚生壽慶喪祭 宴費	在 外 伙食費	Total	Non-Alcoholic	Alcoholic	Total	Apparel	Shoes and Hosiery	
Marriages, Birthday and Funerals	Board	Total	Non-Alcoholic	Alcoholic	Tobacco	Total	Apparel	Shoes and Hosiery
4 080	30 475	7 253	3 452	3 801	5 500	29 073	23 186	5 887
4 051	31 229	7 334	3 496	3 838	5 496	29 393	23 427	5 966
4 654	15 383	5 629	2 556	3 073	5 578	22 652	18 357	4 295
3 000	30 118	5 229	2 662	2 567	4 150	24 732	19 323	5 409
2 931	30 766	5 273	2 698	2 575	4 064	25 069	19 609	5 460
4 201	18 757	4 445	2 033	2 412	5 676	18 825	14 304	4 521
2 092	33 497	5 203	2 618	2 585	3 719	28 296	22 260	6 036
2 090	33 975	5 259	2 654	2 605	3 759	28 654	22 515	6 142
2 121	24 274	4 111	1 912	2 199	2 960	21 337	17 348	3 989
1 968	29 759	5 632	2 843	2 789	4 501	27 097	20 463	6 634
2 013	30 259	5 738	2 900	2 838	4 505	28 654	20 910	6 799
1 197	21 131	3 817	1 868	1 949	4 437	16 555	12 756	3 799
1 188	31 465	5 661	2 800	2 861	4 102	29 747	23 423	6 324
1 245	32 254	5 766	2 859	2 907	4 078	30 290	23 874	6 416
333	19 667	4 097	1 920	2 177	4 455	21 644	16 689	4 955
1 441	35 753	5 480	2 728	2 752	3 643	31 280	24 088	7 192
1 300	37 136	5 415	2 735	2 681	3 669	31 978	24 619	7 360
2 853	21 960	6 131	2 667	3 465	3 382	24 318	18 797	5 521
1 610	38 205	5 626	2 622	3 005	4 549	27 906	20 886	7 020
1 368	38 597	5 630	2 574	3 001	4 604	28 304	21 184	7 120
5 280	32 244	5 575	2 625	3 005	3 723	21 863	16 372	5 491
3 364	44 746	4 348	1 973	2 375	4 038	26 573	20 817	5 756
3 572	45 620	4 364	2 028	2 336	3 883	27 545	21 658	5 887
1 438	36 661	4 201	1 470	2 731	5 471	17 574	13 037	4 537
1 601	44 283	5 904	2 713	3 191	6 256	29 103	22 268	6 835
1 703	45 124	6 005	2 754	3 251	6 237	29 568	22 617	6 951
372	34 224	4 690	2 223	2 467	6 487	23 528	18 087	5 441
1 763	44 607	6 493	2 522	3 971	6 209	25 794	18 622	7 171
1 888	44 647	6 591	2 586	4 005	6 200	26 019	18 809	7 210
269	44 122	5 323	1 766	3 557	6 319	23 114	16 409	6 705

Source: Directorate-General of Budget, Accounting and Statistics, Executive Yuan-Central Region Office, R.O.C.

14 - 1 、家庭平均每戶全年經常性收支(續二)

單位：新臺幣元

		平均每戶家庭全年經常性支出						
		(五) 房租及水費 Rent and Water Charges				(六) 燃料及 Fuel and		
年 別 Year	類 別 Category	合 計 Total	(1) 房地租毛額 Rent		(2) 住宅裝修及 保險費 House Repairing and Installation	(3) 水費 Water Charge	合 計 Total	(1) 電費 Electric Rate
			實 付 Actual Rent	設 算 Imputed Rent				
			Total	Actual Rent	Imputed Rent	House Repairing and Installation	Water Charge	Total
八十三年	合 計 Total	106 732	11 811	85 979	5 920	3 022	16 521	9 928
1994	非農家 Non Farmer	108 093	12 339	86 527	6 134	3 093	16 614	9 991
	農 家 Farmer	79 468	1 229	75 003	1 638	1 598	14 658	8 673
八十四年	合 計 Total	105 492	11 391	86 894	4 163	3 044	15 924	9 888
1995	非農家 Non Farmer	106 632	11 899	87 455	4 211	3 067	15 995	9 962
	農 家 Farmer	85 465	2 460	77 038	3 326	2 641	14 654	8 579
八十五年	合 計 Total	119 540	10 822	99 478	6 150	3 090	16 756	10 409
1996	非農家 Non Farmer	121 164	11 269	100 527	6 255	3 113	16 949	10 564
	農 家 Farmer	88 234	2 207	79 235	4 133	2 659	13 047	7 427
八十六年	合 計 Total	118 346	12 069	95 355	7 557	3 365	16 161	9 657
1997	非農家 Non Farmer	120 475	12 483	96 919	7 660	3 413	16 352	9 787
	農 家 Farmer	81 638	4 928	68 398	5 781	2 531	12 863	7 402
八十七年	合 計 Total	119 827	11 660	98 768	6 044	3 355	16 899	10 327
1998	非農家 Non Farmer	121 550	11 925	99 890	6 298	3 437	17 191	10 532
	農 家 Farmer	94 101	7 695	82 002	2 262	2 142	12 549	7 274
八十八年	合 計 Total	139 706	13 278	106 414	16 935	3 079	16 469	10 092
1999	非農家 Non Farmer	141 727	14 301	107 376	16 879	3 171	16 721	10 252
	農 家 Farmer	119 551	3 074	96 818	17 496	2 162	13 947	8 487
八十九年	合 計 Total	128 277	12 697	99 305	12 866	3 409	16 578	10 261
2000	非農家 Non Farmer	129 275	13 089	99 583	13 158	3 444	16 721	10 388
	農 家 Farmer	113 139	6 752	95 075	8 438	2 875	14 412	8 324
九十年	合 計 Total	117 448	14 860	94 216	5 240	3 132	14 616	9 000
2001	非農家 Non Farmer	119 335	16 104	95 010	4 983	3 238	14 744	9 134
	農 家 Farmer	99 964	3 337	86 866	7 617	2 144	13 441	7 765
九十一年	合 計 Total	118 587	13 704	94 437	7 011	3 435	17 362	11 233
2002	非農家 Non Farmer	120 106	13 877	95 375	7 336	3 518	17 548	11 389
	農 家 Farmer	100 397	11 629	83 221	3 115	2 432	15 132	9 370
九十二年	合 計 Total	112 841	12 718	90 097	6 956	3 070	15 812	10 039
2003	非農家 Non Farmer	113 414	13 237	90 084	6 975	3 117	15 798	10 055
	農 家 Farmer	106 032	6 545	90 251	6 725	2 510	15 984	9 844

14 - 1 、Average Family Income and Expenditure Per Household (Cont. 2)

Unit:NT\$

		Average Current Expenditure Per Household												
		燈 光 Light		(七) 家具及家庭設備 Furniture and Family Facilities										
年 別 Year	類 別 Category	合 計 Total	(2) 氣 體 燃 料 Gas	(3) 其 他 燃 料 Others	合 計 Total	(1) 家 具 設 備 Furniture	(2) 家 用 紡 織 類 用 品 Textile furnishings	(3) 家 庭 耐 久 設 備 Durable Equipment	(4) 家 庭 其 他 用 具 Household Equipment					
										Total	Furniture	Textile furnishings	Durable Equipment	Household Equipment
										Total	Furniture	Textile furnishings	Durable Equipment	Household Equipment
八十三	合 計 Total	106 732	6 390	203	12 672	4 785	2 360	3 983	1 544					
1994	非農家 Non Farmer	108 093	6 425	198	13 063	4 970	2 406	4 108	1 579					
	農 家 Farmer	79 468	5 682	303	4 831	1 074	1 438	1 487	832					
八十四	合 計 Total	105 492	5 853	183	13 260	5 341	2 498	3 926	1 495					
1995	非農家 Non Farmer	106 632	5 855	178	13 470	5 474	2 521	3 971	1 504					
	農 家 Farmer	85 465	5 814	261	9 573	2 999	2 091	3 142	1 341					
八十五	合 計 Total	119 540	6 144	203	14 789	6 039	2 723	4 674	1 353					
1996	非農家 Non Farmer	121 164	6 181	204	14 910	6 038	2 702	4 805	1 366					
	農 家 Farmer	88 234	5 423	197	12 437	6 060	3 126	2 139	1 112					
八十六	合 計 Total	118 346	6 332	173	13 778	5 019	2 786	4 398	1 575					
1997	非農家 Non Farmer	120 475	6 394	171	14 014	5 155	2 801	4 451	1 606					
	農 家 Farmer	81 638	5 259	201	9 711	2 673	2 527	3 477	1 033					
八十七	合 計 Total	119 827	6 322	250	13 513	4 824	3 047	4 185	1 457					
1998	非農家 Non Farmer	121 550	6 408	251	13 840	4 990	3 095	4 277	1 478					
	農 家 Farmer	94 101	5 035	240	8 610	2 342	2 329	2 796	1 143					
八十八	合 計 Total	139 706	6 170	207	14 229	5 276	2 915	4 399	1 639					
1999	非農家 Non Farmer	141 727	6 261	208	14 206	5 244	2 905	4 437	1 619					
	農 家 Farmer	119 551	5 266	195	14 460	5 598	3 012	4 017	1 833					
八十九	合 計 Total	128 277	6 147	170	11 595	3 506	2 792	3 748	1 549					
2000	非農家 Non Farmer	129 275	6 160	172	11 788	3 563	2 813	3 839	1 571					
	農 家 Farmer	113 139	5 940	149	8 670	2 641	2 460	2 355	1 214					
九十	合 計 Total	117 448	5 525	91	8 516	2 953	1 830	2 733	1 000					
2001	非農家 Non Farmer	119 335	5 523	87	8 551	2 873	1 860	2 818	1 000					
	農 家 Farmer	99 964	5 549	127	8 202	3 690	1 557	1 949	1 006					
九十	合 計 Total	118 587	5 896	233	11 465	4 431	2 165	3 609	1 260					
2002	非農家 Non Farmer	120 106	5 921	238	11 164	4 108	2 186	3 600	1 270					
	農 家 Farmer	100 397	5 587	175	15 054	8 293	1 914	3 710	1 137					
九十二	合 計 Total	112 841	5 518	256	10 788	2 921	2 523	3 891	1 453					
2003	非農家 Non Farmer	113 414	5 496	247	10 950	2 972	2 521	4 026	1 431					
	農 家 Farmer	106 032	5 779	361	8 864	2 316	2 545	2 288	1 715					

14 - 1 、 家庭平均每戶全年經常性收支(續三)

單位：新臺幣元

年 別	類 別	平均 每 戶 家 庭 全 年 經 常 性 支 出						
		(八) 家事管理 及 服 務	(九) 保 健 及 醫 療 用 品	(十) 交 通 運 輸 與 通 訊	(十一) 娛 樂 消 遣 及 教 育 文 化 支 出 Recreation ,Education and Culture			
					合 計	(1) 旅 遊 費 用	(2) 娛 樂 消 遣 服 務	(3) 書 報 雜 誌 文 具
Year	Category	Household Operations	Health Care and Medical	Transport and Communication s	Total	Traveling	Recreation Service	Books and Stationery
八十三年	合 計 Total	10 641	44 509	53 270	67 525	20 335	6 591	4 810
1994	非農家 Non Farmer	10 911	44 297	54 249	69 010	20 941	6 707	4 889
	農 家 Farmer	5 232	48 775	33 656	37 764	8 202	4 253	3 227
八十四年	合 計 Total	9 165	54 794	54 325	65 912	14 911	7 213	4 625
1995	非農家 Non Farmer	9 490	53 952	54 216	66 948	15 091	7 298	4 722
	農 家 Farmer	3 458	69 567	56 236	47 766	11 756	5 733	2 935
八十五年	合 計 Total	10 797	62 790	63 338	75 564	21 023	8 233	5 538
1996	非農家 Non Farmer	11 097	62 222	65 091	77 072	21 565	8 359	5 650
	農 家 Farmer	4 999	73 770	29 511	46 463	10 564	5 800	3 376
八十六年	合 計 Total	10 448	65 797	73 243	78 612	18 715	9 562	6 014
1997	非農家 Non Farmer	10 694	65 128	69 154	80 385	19 338	9 779	6 151
	農 家 Farmer	6 211	77 337	143 726	48 046	7 979	5 821	3 665
八十七年	合 計 Total	11 824	74 907	79 554	88 112	20 517	10 547	5 850
1998	非農家 Non Farmer	12 143	76 302	82 254	90 183	20 815	10 656	5 939
	農 家 Farmer	7 055	54 079	39 219	57 168	16 066	8 925	4 515
八十八年	合 計 Total	10 068	82 725	77 155	87 991	19 986	9 542	6 056
1999	非農家 Non Farmer	10 557	82 712	76 879	91 923	20 919	9 745	6 283
	農 家 Farmer	5 193	82 862	79 905	48 790	10 682	7 511	3 795
八十九年	合 計 Total	10 007	82 893	78 114	89 780	21 192	10 424	5 920
2000	非農家 Non Farmer	10 385	83 734	79 325	91 007	21 575	10 579	6 028
	農 家 Farmer	4 272	70 122	59 748	71 173	15 385	8 083	4 283
九十年	合 計 Total	9 959	88 228	77 520	83 226	17 282	8 626	4 921
2001	非農家 Non Farmer	10 278	88 136	78 083	86 149	17 396	8 806	5 086
	農 家 Farmer	7 014	89 079	72 306	56 164	16 223	6 962	3 400
九十一年	合 計 Total	10 313	96 873	85 104	93 323	21 435	9 147	5 249
2002	非農家 Non Farmer	10 824	97 810	87 141	96 263	21 919	9 354	5 373
	農 家 Farmer	4 205	85 677	60 760	58 178	15 642	6 676	3 760
九十二年	合 計 Total	8 869	97 853	87 036	89 331	16 398	10 444	5 447
2003	非農家 Non Farmer	9 302	97 162	87 829	91 781	16 578	10 603	5 563
	農 家 Farmer	3 734	106 063	77 622	60 236	14 256	8 565	4 080

14 - 1 、 Average Family Income and Expenditure Per Household (Cont. 3)

Unit:NT\$

年 別	類 別	Average Current Expenditure Per Household								
		(四) 康樂器材 及附屬品	(五) 教育與 研究費	合 計	(十二) 雜 項 消 費 支 出 Miscellaneous					
					(1) 不屬前述 各項之 其他財貨	(3) 人 身 保 養 及 整 潔	(4) 理 髮 沐 浴	(5) 餐館舞廳 等場所食品 飲料菸酒	(6) 婚 生 壽 慶 喪 祭 費 (不 含 食 品 費)	(7) 其 他 雜 項 費 用
Year	Category	Recreation Facilities	Education and Research	Total	Others Goods	Personal Case	Barber and Bath Shop Service	Restaurant, Dance Hall...	Marriage Birthday and Funeral	Others
八十三	合 計 Total	7 118	28 672	32 179	4 025	10 956	8 576	4 018	3 411	1 193
1994	非農家 Non Farmer	7 296	29 178	32 716	4 104	11 134	8 613	4 135	3 493	1 237
	農 家 Farmer	3 538	18 539	21 388	2 442	7 383	7 821	1 663	1 765	314
八十四	合 計 Total	6 631	32 532	32 665	4 579	9 463	8 294	4 450	2 064	3 815
1995	非農家 Non Farmer	6 772	33 065	32 830	4 597	9 496	8 322	4 554	1 961	3 900
	農 家 Farmer	4 151	23 190	29 741	4 262	8 873	7 791	2 620	3 864	2 331
八十五	合 計 Total	7 648	33 123	37 504	4 339	11 010	8 862	3 492	2 710	6 720
1996	非農家 Non Farmer	7 850	33 649	38 113	4 368	11 112	8 925	3 557	2 750	7 016
	農 家 Farmer	3 745	22 978	25 757	3 782	9 054	7 634	2 236	1 938	1 013
八十六	合 計 Total	8 271	36 049	42 717	4 067	13 222	9 412	4 494	4 130	7 393
1997	非農家 Non Farmer	8 471	36 645	43 407	4 163	13 251	9 480	4 619	4 290	7 605
	農 家 Farmer	4 808	25 773	30 815	2 406	12 722	8 232	2 352	1 367	3 736
八十七	合 計 Total	8 717	42 480	36 349	3 553	13 616	8 358	3 693	2 836	4 293
1998	非農家 Non Farmer	8 904	43 869	37 109	3 629	13 874	8 475	3 827	2 923	4 381
	農 家 Farmer	5 928	21 734	25 035	2 412	9 776	6 621	1 684	1 549	2 993
八十八	合 計 Total	8 225	44 183	41 498	3 855	16 005	8 697	2 650	6 337	3 564
1999	非農家 Non Farmer	8 425	46 551	41 924	3 974	16 424	8 846	2 793	5 743	3 739
	農 家 Farmer	6 229	20 573	37 253	2 668	11 829	7 209	1 226	12 269	1 817
八十九	合 計 Total	8 361	43 882	35 096	2 611	14 635	8 921	2 865	2 195	3 869
2000	非農家 Non Farmer	8 446	44 379	35 450	2 604	14 772	8 962	2 964	2 220	3 927
	農 家 Farmer	7 083	36 340	29 723	2 718	12 548	8 306	1 359	1 815	2 977
九十	合 計 Total	6 153	46 244	36 308	2 023	11 631	7 934	2 126	7 406	5 188
2001	非農家 Non Farmer	6 174	48 687	36 587	2 095	11 861	7 920	2 189	7 310	5 212
	農 家 Farmer	6 957	23 622	33 728	1 355	9 502	8 066	1 544	8 300	4 961
九十	合 計 Total	7 851	49 642	36 911	2 696	13 847	8 909	2 957	1 773	6 729
2002	非農家 Non Farmer	8 035	51 582	37 634	2 745	14 070	9 036	3 002	1 826	6 955
	農 家 Farmer	5 653	26 446	28 251	2 104	11 174	7 393	2 416	1 144	4 020
九十二	合 計 Total	8 545	48 497	34 744	1 674	11 984	8 664	2 630	3 235	6 557
2003	非農家 Non Farmer	8 786	50 252	35 137	1 747	12 050	8 714	2 718	3 320	6 589
	農 家 Farmer	5 685	27 651	30 075	811	11 201	8 069	1 587	2 229	6 178

14 - 1 、 家庭平均每戶全年經常性收支(續完)

單位：新臺幣元

年 別	類 別	平 均 每 戶 家 庭 全 年 經 常 性 支 出				
		十三~十五 非消費 支 出 Nonconsumption Expenditures	(十三) 利息 支 出 Interest	(十四) 賦 稅 支 出 Taxes		
				合 計 Total	(1) 所得稅 Income Tax	(2) 其 他 賦 稅 Others
八十三年	合 計 Total	122 733	25 695	16 249	7 875	8 374
1994	非農家 Non Farmer	125 583	26 883	16 695	8 232	8 463
	農 家 Farmer	65 609	1 901	7 311	724	6 587
八十四年	合 計 Total	155 287	29 715	17 095	8 622	8 473
1995	非農家 Non Farmer	157 724	30 432	17 501	8 980	8 521
	農 家 Farmer	112 469	17 132	9 945	2 328	7 617
八十五年	合 計 Total	165 494	40 400	20 127	9 832	10 295
1996	非農家 Non Farmer	168 381	41 867	20 706	10 255	10 451
	農 家 Farmer	109 763	12 091	8 948	1 667	7 281
八十六年	合 計 Total	172 479	43 725	20 842	10 714	10 128
1997	非農家 Non Farmer	176 378	45 379	21 018	10 697	10 321
	農 家 Farmer	105 259	15 210	17 801	11 001	6 801
八十七年	合 計 Total	189 736	48 691	21 781	10 860	10 921
1998	非農家 Non Farmer	195 488	50 301	22 683	11 447	11 236
	農 家 Farmer	103 795	24 640	8 289	2 086	6 203
八十八年	合 計 Total	185 303	42 945	22 651	11 424	11 227
1999	非農家 Non Farmer	193 919	46 511	23 821	12 429	11 393
	農 家 Farmer	99 384	7 380	10 974	1 406	9 569
八十九年	合 計 Total	169 836	36 682	21 636	10 012	11 624
2000	非農家 Non Farmer	172 772	38 275	22 371	10 599	11 772
	農 家 Farmer	125 296	12 508	10 484	1 105	9 378
九 十年	合 計 Total	161 825	36 861	19 126	8 125	11 001
2001	非農家 Non Farmer	167 409	38 959	19 956	8 791	11 165
	農 家 Farmer	110 115	17 429	11 436	1 958	9 478
九十一年	合 計 Total	166 949	26 180	20 256	8 613	11 643
2002	非農家 Non Farmer	170 633	27 737	21 028	9 292	11 736
	農 家 Farmer	122 904	7 562	11 019	499	10 520
九十二年	合 計 Total	151 335	18 945	19 455	7 682	11 773
2003	非農家 Non Farmer	153 560	19 844	19 724	8 003	11 721
	農 家 Farmer	124 906	8 264	16 258	3 863	12 395

14 - 1 、 Average Family Income and Expenditure Per Household(Cont. End)

Unit:NT\$

年 別	類 別	Average Current Expenditure Per Household					儲蓄 Saving
		(十五) 捐 贈 及 其 他 移 轉 支 出 Gifts and Other Transfer Expenditures					
		合 計 Total	(1) 對私人 To Private	(2) 對政府 To Government	(3) 對企業 To Enterprises	(4) 對國外 To Abroad	
八十三	合 計 Total	80 789	41 303	4 899	29 943	4 644	244 491
1994	非農家 Non Farmer	82 005	42 100	4 940	30 090	4 875	245 877
	農 家 Farmer	56 397	25 337	4 072	26 988	—	216 731
八十四	合 計 Total	108 477	36 854	5 124	65 634	865	250 208
1995	非農家 Non Farmer	109 791	37 189	5 115	66 573	914	254 389
	農 家 Farmer	85 392	30 967	5 278	49 147	—	176 185
八十五	合 計 Total	104 967	33 961	5 239	62 036	3 731	179 978
1996	非農家 Non Farmer	105 808	33 741	5 341	62 802	3 924	177 248
	農 家 Farmer	88 724	38 207	3 260	47 257	—	232 651
八十六	合 計 Total	107 912	36 539	5 723	63 480	2 170	171 633
1997	非農家 Non Farmer	109 981	37 367	5 820	64 498	2 296	178 079
	農 家 Farmer	72 248	22 259	4 054	45 935	—	60 508
八十七	合 計 Total	119 264	45 547	6 029	64 844	2 844	209 712
1998	非農家 Non Farmer	122 504	46 924	6 152	66 393	3 035	214 601
	農 家 Farmer	70 866	24 966	4 196	41 704	—	136 693
八十八	合 計 Total	119 708	39 673	7 554	64 258	8 223	246 264
1999	非農家 Non Farmer	123 587	40 411	7 658	66 469	9 048	244 545
	農 家 Farmer	81 030	32 313	6 510	42 207	—	263 400
八十九	合 計 Total	111 519	36 659	6 664	65 451	2 745	194 070
2000	非農家 Non Farmer	112 126	36 543	6 740	66 401	2 442	200 654
	農 家 Farmer	102 304	38 408	5 519	51 032	7 346	94 173
九十	合 計 Total	105 838	29 585	6 285	66 941	3 027	138 874
2001	非農家 Non Farmer	108 493	29 832	6 370	68 957	3 334	147 295
	農 家 Farmer	81 250	27 291	5 499	48 274	186	60 902
九十	合 計 Total	120 512	31 769	8 678	76 990	3 075	155 043
2002	非農家 Non Farmer	121 867	30 707	8 753	79 081	3 326	158 884
	農 家 Farmer	104 324	44 466	7 784	51 992	82	109 115
九十二	合 計 Total	112 935	32 444	10 316	68 703	1 473	146 075
2003	非農家 Non Farmer	113 992	32 665	10 289	69 454	1 584	148 625
	農 家 Farmer	100 384	29 820	10 640	59 773	152	115 784

14-2、農家平均每戶全年所得及結構

年底別 End of Year	金額(元) amount (N.T.\$)		
	合計 Total	農業所得 Agricultural income	非農業所得 Agricultural income Non-agricultural income
八十三年底 End of 1994	705 590	361 447	344 143
八十四年底 End of 1995	779 797	307 588	472 209
八十五年底 End of 1996	819 345	362 242	457 103
八十六年底 End of 1997	739 308	296 751	442 557
八十七年底 End of 1998	698 060	254 171	443 889
八十八年底 End of 1999	936 522	267 278	669 244
八十九年底 End of 2000	787 075	183 699	603 376
九十年底 End of 2001	738 882	181 580	557 302
九十一年底 End of 2002	797 008	309 388	487 620
九十二年底 End of 2003	871 330	229 546	641 784

資料來源：行政院主計處 中部辦公室。

14-2、Average Family Income and Percent Distribution per Household by Farm

年底別 End of Year	結構比 percent distribution (%)		
	合計 Total	農業所得 Agricultural income	非農業所得 Agricultural income Non-agricultural income
八十三年底 End of 1994	100.00	32.02	48.77
八十四年底 End of 1995	100.00	30.91	60.56
八十五年底 End of 1996	100.00	40.35	55.79
八十六年底 End of 1997	100.00	30.81	69.19
八十七年底 End of 1998	100.00	27.42	72.58
八十八年底 End of 1999	100.00	23.17	76.83
八十九年底 End of 2000	100.00	24.48	75.52
九十年底 End of 2001	100.00	26.58	73.42
九十一年底 End of 2002	100.00	38.82	61.18
九十二年底 End of 2003	100.00	26.34	73.66

Source: Directorate-General of Budget, Accounting and Statistics, Executive Yuan-Central Region Office, R.O.C.

14-3、家庭現代化設備

年底別及農家、非農家別		彩色電視機 (架)	錄放影機 (架)	影音光碟機 (架)	洗衣機 (座)	電話 (架)
End of Year and farm or non-farm		Color TV Sets	Video Tape Recorder	DVD Player	Washing Machine	Telephone
八十三年	非農家 non-farm	313 389	199 166	...	289 333	306 709
End of 1994	農 家 farm	15 643	8 524	...	14 021	14 009
八十四年	非農家 non-farm	321 701	219 125	...	305 733	315 245
End of 1995	農 家 farm	18 353	10 974	...	16 695	18 353
八十五年	非農家 non-farm	333 780	197 965	...	310 770	326 647
End of 1996	農 家 farm	16 895	9 558	...	15 004	16 868
八十六年	非農家 non-farm	344 447	191 345	...	323 663	332 859
End of 1997	農 家 farm	20 008	8 721	...	16 087	20 008
八十七年	非農家 non-farm	505 764	217 353	...	335 819	468 570
End of 1998	農 家 farm	28 722	10 812	...	20 619	28 113
八十八年	非農家 non-farm	518 888	186 327	...	333 291	355 879
End of 1999	農 家 farm	48 854	13 401	...	33 173	37 743
八十九年	非農家 non-farm	580 837	187 131	39 575	359 796	400 815
End of 2000	農 家 farm	35 514	6 747	—	23 226	26 280
九十年	非農家 non-farm	538 555	165 224	82 259	353 259	384 867
End of 2001	農 家 farm	58 391	9 657	5 836	39 015	42 805
九十一年	非農家 non-farm	578 693	145 240	130 555	371 633	408 540
End of 2002	農 家 farm	44 816	7 440	3 780	28 570	32 296
九十二年	非農家 non-farm	592 088	117 574	151 718	379 744	404 027
End of 2003	農 家 farm	46 339	6 826	6 693	32 024	34 164

資料來源：行政院主計處 中部辦公室。

14-3、Modern Household Equipment

冷暖氣機 (座)	電 腦 (架)	機車 (輛)	汽車 (輛)	報紙 (份)	書刊雜誌 (份)	上網際網路 (元)
Air Conditioner	Personal Computer	Motor Bicycle	Sedan Vehicle	Newspaper	Magazine	Internet Facility (N.T. Dollars)
165 381	...	291 889	180 558	210 109	40 398	...
3 476	...	14 349	7 367	7 216	1 248	...
166 278	...	300 659	193 225	195 829	31 574	...
5 568	...	15 915	9 781	9 000	1 195	...
203 412	...	302 182	220 117	190 313	39 423	...
4 897	...	14 953	5 319	8 174	534	...
206 977	...	305 211	216 520	188 882	47 438	...
6 283	...	16 033	7 805	7 190
389 192	...	539 039	272 302	200 342	57 403	...
7 607	...	36 803	10 883	10 756	1 497	...
427 271	...	503 264	285 074	202 001	56 729	...
17 938	...	42 464	25 977	16 017	1 021	...
475 740	195 480	584 015	301 830	183 079	52 577	113 144
16 043	7 551	36 618	16 123	11 865	1 562	5 509
488 053	195 482	515 916	294 947	154 529	55 527	121 614
31 090	11 994	55 861	26 259	16 944	2 746	4 881
529 459	254 981	621 410	323 902	162 481	64 355	165 911
20 247	10 403	48 344	24 221	10 814	1 722	6 131
571 260	269 861	605 205	339 617	168 896	43 362	180 005
30 386	14 432	54 507	32 933	13 384	1 656	8 745

Source: Directorate-General of Budget, Accounting and Statistics, Executive Yuan-Central Region Office, R.O.C.

拾伍、其 他

15 - 1、郵政機構概況

單位：局、所、處

年 底 別 End of year	總 計 Grand Total	管理機構 Administration Establishments	自 辦			
			合 計 Total	各級郵局 Post offices	支 局 Branch Office	夜間郵局 Night P.O.
八十三年底 End of 1994	955	—	71	5	66	—
八十四年底 End of 1995	965	—	71	5	66	—
八十五年底 End of 1996	971	—	71	5	66	—
八十六年底 End of 1997	871	—	72	5	67	—
八十七年底 End of 1998	865	—	73	5	68	—
八十八年底 End of 1999	872	—	73	5	68	—
八十九年底 End of 2000	770	—	73	5	68	—
九 十年底 End of 2001	689	—	73	5	68	—
九十一年底 End of 2002	689	—	73	1	72	—
九十二年底 End of 2003	747	1	74	—	74	—

資料來源：中華郵政股份有限公司會計處

XV、Other

15 - 1、Summary of Postal Establishments

Unit : Office

Major Establishments				委 辦 Major Establishments		
汽車行動郵局 Mobile P.O.	火車行動郵局 Train P.O.	臨時郵局 Temporary P.O.	臨時支局 Temporary Branch Office	合 計 Total	代辦所 Postal Agencies	代售處 Stamp Sales Agencies
—	—	—	—	884	81	803
—	—	—	—	894	81	813
—	—	—	—	900	77	823
—	—	—	—	799	74	725
—	—	—	—	792	72	720
—	—	—	—	799	74	725
—	—	—	—	697	89	608
—	—	—	—	616	94	522
—	—	—	—	616	88	528
—	—	—	—	672	133	539

Source : Chunghwa Post Co., Ltd.

15 - 2、電信機構及市內電話概況

單位：局、處；戶、戶/百人

年底別 End of Year	業務 Operation				
	合計 Total	管理局 Administration (分公司Branch)	特等營業處 Special Branch	一等甲 服務中心 1st A Service center	一等乙 服務中心 1st B Service center
八十三年底 End of 1994	15	—	—	2	2
八十四年底 End of 1995	15	—	—	2	2
八十五年底 End of 1996	14	—	—	2	2
年底別 End of Year	業務 Operation				一甲 1st A
	合計 Total	分公司 Branch	特等營運處 Special Branch		
八十六年底 End of 1997	17	—	—	—	2
八十七年底 End of 1998	15	—	—	—	2
八十八年底 End of 1999	17	—	—	—	2
八十九年底 End of 2000	14	—	—	—	2
九十年底 End of 2001	14	—	—	—	2

資料來源：交通部電信總局。

說明：91年以後因電信業務開放放民營，相關資料無法由公務資料取得。

15 - 2、Telecommunications Organization and Telephone Business

Unit：Office,Households/Person

機構 Organization					市內電話 City Telephone	
二等甲 服務中心 2nd A Service center	二等乙 服務中心 2nd B Service center	三等 服務中心 3rd Service center	營業處 Branch 服務中心 Service center	代辦處 Agency	用戶數 Number of Subscribers	每百人用戶數 Subscribers Per 100 Population
3	1	1	5	1	453 392	32.86
3	1	1	5	1	500 065	35.6
2	1	1	5	1	542 097	37.97
機構 Organization					市內電話 City Telephone	
營運處 Branch	二甲營運處 2st A Branch	一乙營運處 1nd B Branch	服務中心 Service center	代辦處 Agency	用戶數 Number of Subscribers	每百人用戶數 Subscribers Per 100 Population
	2	—	—	—	583 049	40.27
	2	—	—	—	617 922	42.1
	—	—	—	—	642 914	43.4
	—	—	—	—	674 632	45.15
	—	—	—	—	690 502	45.96

Source：Directorate General of Telecommunications.

15 - 3、電力供應情形

年 別 Year	合 計 Total			電
	戶數〔戶〕 Consumers(household)	售電量〔度〕 Power sold(1 K.W.H.)	每用戶全年 平均用電量〔度〕 main Consumption of Electricity(1 K.W.H.)	戶數〔戶〕 Consumers(household)
八十三年 1994	499 017	5 516 607 193	11 055	13 320
八十四年 1995	530 063	5 705 577 661	10 764	13 204
八十五年 1996	551 935	5 874 496 612	10 643	13 221
八十六年 1997	567 418	6 275 571 430	11 060	12 910
八十七年 1998	584 406	6 995 288 898	11 970	12 855
八十八年 1999	593 825	6 906 205 199	11 630	12 821
八十九年 2000	678 435	8 635 885 358	12 729	14 731
九十年 2001	619 014	7 479 740 559	12 083	12 724
九十一年 2002	703 579	8 911 539 659	12 666	14 710
九十二年 2003	716 846	9 700 429 762	13 532	14 969

資料來源：台灣電力公司。

說明：戶數為年底數，售電量為1～12月合計，不含臨時及追償電度。

15 - 3、The Supply Stats of Electric Power

力 Electric Power		電 燈 Electric Light		
售電量〔度〕 Consumption of Electricity(1 K.W.H.)	每用戶全年 平均用電量〔度〕 Main Consumption of Electricity(1 K.W.H.)	戶數〔戶〕 Consumers(household)	售電量〔度〕 Consumption of Electricity(1 K.W.H.)	每用戶全年 平均用電量〔度〕 Average Power Expenditure per Lighting Customer(1 K.W.H.)
3 662 717 423	274 979	485 697	1 853 889 770	3 817
3 637 415 167	275 478	516 859	2 068 162 494	4 001
3 651 552 460	276 193	538 714	2 222 944 152	4 126
3 948 442 570	305 844	554 508	2 327 128 860	4 197
4 401 714 006	342 413	571 551	2 593 574 892	4 538
4 287 561 573	334 417	581 004	2 618 643 626	4 507
5 495 373 469	373 048	663 704	3 140 511 889	4 732
4 648 877 240	365 363	606 290	2 830 863 319	4 669
5 607 079 023	381 175	688 869	3 304 460 636	4 797
6 192 702 315	413 702	701 877	3 507 727 447	4 998

Source：Taiwan Power Co.

15-4、觀光遊憩區遊客人次

15-4、Number of Scenic Spots

年、月別及觀光遊憩區別 Year (Month) & Tourist Spot	遊客人次 Visitor (person)	上年度(同月份) 遊客人次 Change from the same period of last year	增減數 Number of increase	成長率(%) Rate of increase
八十三年 1994	1 171 591	1 324 648	- 153 057	-11.55
八十四年 1995	1 274 673	1 171 591	103 082	8.80
八十五年 1996	1 013 575	1 274 673	- 261 098	-20.48
八十六年 1997	1 073 732	1 013 575	60 157	5.94
八十七年 1998	1 951 947	1 073 732	878 215	81.79
八十八年 1999	920 390	1 951 947	- 797 144	-52.85
八十九年 2000	806 005	920 390	- 4 039 451	-12.43
九十年 2001	1 123 360	806 005	317 355	39.37
九十一年 2002	2 235 409	1 124 163	- 138 068	-1.11
九十二年 2003	2 392 801	2 235 409	157 392	7.04
一月Jan.	65 597	45 553	20 044	44.00
二月Feb.	285 363	130 087	155 276	119.36
三月Mar.	119 380	96 365	23 015	23.88
四月Apr.	103 347	185 860	- 82 513	-44.40
五月May	129 094	154 491	- 25 397	-16.44
六月June	187 590	141 947	45 643	32.15
七月July	439 212	248 876	190 336	76.48
八月Aug.	466 520	329 295	137 225	41.67
九月Sep.	189 025	142 948	46 077	32.23
十月Oct.	177 154	537 341	- 360 187	-67.03
十一月Nov.	124 793	117 789	7 004	5.95
十二月Dec.	105 726	104 857	869	0.83
東勢林場	226 794	201 924	24 870	12.32
大甲鐵占山風景區	446 136	357 841	88 295	24.67
龍谷遊樂場	21 447	30 768	- 9 321	-30.29
大安海濱樂園	22 387	24 277	- 1 890	-7.79
后里馬場	130 152	81 324	48 828	60.04
福壽山農場	119 197	93 597	25 600	27.35
武陵農場	217 166	143 190	73 976	51.66
月眉育樂世界	1 209 522	1 302 488	- 92 966	-7.14

資料來源：本府交通旅遊局2553-01-01-2(本表數字不包括國家風景特定區在內)。

Source :Transportation and Tourism Bureau,Taichung County Government.

臺中縣統計要覽

第五十五期

編印者：臺中縣政府

工作人員：黃福永：臺中縣政府主計室主任
陳泰淞：臺中縣政府主計室副主任
張文玲：臺中縣政府主計室統計課課長
林魏淡：臺中縣政府主計室課員
蔡國珍：臺中縣政府主計室課員
林添榮：臺中縣政府主計室辦事員
陳秀嬌：臺中縣政府主計室特約統計調查員
陳惠珍：臺中縣政府主計室特約統計調查員
曾安琪：臺中縣政府主計室特約統計調查員
盧美智：臺中縣政府主計室特約統計調查員
廖敏君：臺中縣政府主計室特約統計調查員
吳坤山：臺中縣政府主計室特約統計調查員
李玉梅：臺中縣政府主計室特約統計調查員

出版日期：中華民國九十三年十月

資料索取：臺中縣政府主計室統計課
地址：臺中縣豐原市陽明街三六號
電話：04-25263100轉3740-3746