

臺中縣
統計要覽

中華民國九十一年
第五十四期

臺中縣政府主計室編印

凡 例

- 一、本要覽資料著重於中華民國九十一年主要施政概況及其成果之紀錄，以供工作考核之依據及設計之藍本。
- 二、本要覽資料取材多根據本府各局科室暨各附屬機關編報之公務統計報表、及本室直接蒐集之資料，加以整理彙編。
- 三、本要覽計分土地、人口、行政組織、農林漁牧、工商業及市鄉建設、金融財稅、交通運輸、教育文化、衛生、環境保護、社會福利、勞工行政、社會治安、家庭收支、其他等十五類共一百五十一表，各類均分別擇重要項目予以提要分析，用供參閱。
- 四、本要覽資料如有更新數字均予修正，凡與前期內不同者，應以本期數字為準。
- 五、本要覽部份數字單位，因尾數四捨五入關係，總數與細數間，容或不等。
- 六、本要覽各表所列度量衡單位，一律採用公制，其中資料原非公制者，均經算為公制，以資劃一。
- 七、本要覽各表內「—」記號者表示無數字、有「...」記號者表示數字不明、有「○」記號者表示不及一個單位。其他有特殊情形需要表示者，均另加標誌表示，並在附註欄內詳為說明。
- 八、本要覽資料採用會計年度者，自九十年度起為該年一月一日至十二月三十一日。惟其中所載八十九年度係自中華民國八十八年七月一日起至八十九年十二月底止。
- 九、本要覽編成荷蒙中央各有關部會及本縣各機關協助，謹致謝忱。其他掉漏之處或所難免，尚盼閱者不吝指正。

目 錄

	頁
提要分析·····	1
壹、土 地	
表	頁
1—1、台中縣境界·····	33
1—2、已登錄土地面積·····	34
1—3、實施三七五減租後佃農購買耕地面積與戶數·····	50
1—4、實施三七五減租成果·····	51
1—5、土地徵收面積·····	52
1—6、土地撥用面積·····	56
1—7、農地重劃成果·····	58
1—8、市地重劃成果·····	60
1—9、主要海岸、港灣·····	62
貳、人 口	
2—1、現住戶數、人口密度及性比例·····	64
2—2、戶籍動態·····	66
2—3、現住人口之年齡分配·····	70
2—4、滿十五歲以上現住人口之教育程度—按年齡別分·····	78
2—5、滿十五歲以上現住人口之教育程度—按鄉鎮市別分·····	82
2—6、現住人口之婚姻狀況—按年齡別分·····	88
2—7、現住人口之婚姻狀況—按鄉鎮市別分·····	90
2—8、現住原住民戶口數·····	92
2—9、現住原住民年齡分配·····	94
2—10、現住原住民教育程度·····	96
2—11、現住原住民婚姻狀況·····	98
參、行 政 組 織	
3—1、臺中縣政府行政組織系統·····	100
3—2、本縣各級機關學校編制員額·····	102
3—3、本縣各級機關學校員工總人數·····	104
3—4、本縣各級機關學校公教人員職等別·····	106
3—5、本縣各級機關學校公教人員學歷·····	108

表	頁
3—6、本縣各級機關學校公教人員按性別及年齡分	112
3—7、立法委員選舉概況	116
3—8、縣長選舉概況	118
3—9、縣議員選舉概況	120
3—10、鄉鎮市民代表選舉概況	122
3—11、鄉鎮市長選舉概況	124

肆、農、林、漁、牧

4—1、耕地面積	126
4—2、農戶人口數	128
4—3、稻米生產面積及收穫量	130
4—4、農產品產量及收穫面積	134
4—5、造林面積及數量	142
4—6、森林主產物砍伐生產面積與數量	146
4—7、森林災害	148
4—8、漁業從業人員	152
4—9、漁戶及漁戶人口數	154
4—10、現有動力漁船數	156
4—11、漁業生產量	158
4—12、水產養殖面積	160
4—13、遭難動力漁船數	162
4—14、遭難漁民數	164
4—15、現有牲畜數	166
4—16、牲畜屠宰頭數	168
4—17、乳母牛頭數及產乳量價值	170
4—18、現有家禽數量	172
4—19、水土保持處理面積	174
4—20、產業道路興建改善工程	176

伍、工、商業及市鄉建設

5—1、工廠登記家數	178
5—2、商業登記家數與資本額	182

表	頁
5—3、公司登記家數及資本額—按種類別分	184
5—4、公司登記家數及資本額—按行業別分	186
5—5、實施都市計畫區面積、人口與容積率地區面積	188
5—6、都市計畫區域內公共工程實施數量	192
5—7、都市計畫區域內道路及公園綠地	196
5—8、房屋建築面積—總樓地板面積	200
5—9、國民住宅興建概況	202
5—10、輔助人民貸款自購住宅	204
5—11、都市計畫公共設施用地面積	206
5—12、自來水供水普及率	210
5—13、現有灌溉及排水面積	212
5—14、防洪工程實施	214

陸、金融、財稅

6—1、金融機構分佈	216
6—2、金融機構存放款餘額	218
6—3、歲入預決算—按來源別分	220
6—4、歲出預決算—按政事別分	224
6—5、歷年財政狀況	232
6—6、各項稅捐實徵數	234
6—7、各項稅捐納庫數	238
6—8、公庫收支	240
6—9、鄉鎮市公庫收支	252
6—10、各鄉鎮市歲入預決算—按來源別分	262
6—11、各鄉鎮市歲出預決算—按政事別分	266

柒、交通運輸

7—1、車輛登記	274
7—2、公路里程概況	276

捌、教育文化

表	頁
8—1、境內高等教育概況	278
8—2、境內高級中等學校概況	282
8—3、所轄國民中學概況	286
8—4、所轄國民小學概況	288
8—5、學齡兒童就學概況及適齡兒童數	292
8—6、境內幼稚園概況	294
8—7、境內各級補校概況	296
8—8、短期補習班概況	298
8—9、國中小學中輟學學生概況	300
8—10、政府教育經費概況	302
8—11、國民中學學生視力檢查	304
8—12、國民小學學生視力檢查	306
8—13、一般式主要社會教育機構	308

玖、衛生

9—1、公私立醫療機構及其他醫事機構開執業場所醫事人員執業人	310
9—2、公私立醫療機構數及病床數	314
9—3、預防接種工作	318
9—4、法定傳染病患者	326
9—5、藥商家數	330
9—6、十大死亡原因	332
9—7、營業衛生管理稽核概況—按稽查家次分	334
9—8、山地衛生所（室）工作概況	336

拾、環境保護

10—1、垃圾清運處理概況	338
10—2、水肥清運處理概況	340
10—3、環境空氣品質	342
10—4、公害陳情案件	344
10—5、一般地區環境音量監測不合格情形	346
10—6、道路交通音量監測不合格情形	348
10—7、機動車輛排放空氣污染物檢查告發情形	350

表	頁
---	---

拾壹、社會福利

11—1、各級人民團體數及會員數	352
11—2、宗教教務概況	354
11—3、宗教社會服務概況	356
11—4、合作社概況	358
11—5、推行社區發展工作成果	360
11—6、低收入戶人口	362
11—7、身心殘障人口數	364
11—8、中低收入老人生活津貼與老農津貼	366
11—9、辦理社會救助醫療費用及看護補助概況	368
11—10、辦理急難救助概況	370
11—11、遭受天然災害救助情形	372
11—12、遊民人數及處理情形	374
11—13、社會福利機構收容動態	376
11—14、托兒所工作成果	378
11—15、社會福利工作人員數	380

拾貳、勞工行政

12—1、勞資爭議案件	384
12—2、勞工團體概況	386
12—3、事業單位勞資關係制度現況	388
12—4、勞工服務中心服務概況	390
12—5、勞工教育、志願服務概況	392
12—6、職工福利概況	394
12—7、勞工保險各類投保單位及人數	396
12—8、外籍勞工概況	398
12—9、人力資源調查重要結果	400
12—10、勞動力之年齡分配	402
12—11、就業者之行業	404
12—12、就業者之職業	406

表	頁
1 2—1 3、就業者之教育程度	408
1 2—1 4、就業者之年齡分配	410
1 2—1 5、失業者之教育程度	412
1 2—1 6、失業者之年齡分配	414

拾參、社會治安

1 3—1、刑事案件	416
1 3—2、違反社會維護法案件	422
1 3—3、經濟案件	424
1 3—4、道路交通事故原因及損傷	426
1 3—5、消防組織與消防設施	428
1 3—6、火災起火原因及損失情形	430
1 3—7、辦理調解業務概況	432

拾肆、家庭收支

1 4—1、家庭平均每戶全年經常性收支	436
1 4—2、農家平均每戶全年所得及結構	444
1 4—3、家庭現代化設備	446

拾伍、其他

1 5—1、郵政機構概況	448
1 5—2、電信機構及市內電話概況	450
1 5—3、電力供應情形	452
1 5—4、觀光遊憩區遊客人次	454

提要分析

壹、土地

一、位置及地勢：

本縣位於本省中部，東屏中央山脈、西鄰台灣海峽、北接苗栗、南臨彰化、南投，腹地則有台中市，地勢大部低平，有台中盆地之稱。中心位置為東經 120°58'00"，北緯 24°17'15"(大雅鄉大田心)；極東為東經 121° 27'00"，北緯 24° 22'00" (和平鄉南湖大山東方)；極西為東經 120°29'00"，北緯 24°12'30" (龍井鄉塗葛堀西方)；極南為東經 120°42'00"，北緯 24°01'10" (霧峰鄉象鼻坑南方)；極北為東經 120°37'00"，北緯 24°26'00" (大甲鎮船頭埔北方)。

本縣海岸線北起房裡溪南迄大肚溪口，共長 38 公里。沿海之鄉鎮有大甲鎮、外埔鄉、大安鄉、清水鎮、梧棲鎮、沙鹿鎮、龍井鄉、及大肚鄉等。

二、土地及面積：

本縣土地面積為 2,051.4712 平方公里，佔台灣地區土地總面積 5.74% ，其中平地鄉鎮面積為 1,013.6520 平方公里，佔全縣總面積 49.41% 而山地鄉面積為 1037.8192 平方公里，佔全縣總面積 50.59% 。

三、土地利用與分配：

九十一年底本縣公私有土地利用情形，根據地政單位登記資料顯示，公私有登記土地面積為 166,888.9588 公頃，佔本縣土地面積 205,147.1200 公頃之 81.35% ，而較上年底 166,749.3829 公頃增加 139.5759 公頃，增加 0.08% 。

在已登錄土地面積中，屬於非都市土地部份 (甲種建築、乙種建築、丙種建築、丁種建築、農牧、林業、養殖、礦業、窯業、交通、水利、遊憩、國土保安、墳墓、特定目的事業、其他、暫未編定用地) 共為 68,367.1142 公頃，佔登錄地 166,888.9588 公頃之 40.97% ；而都市用地部份為 98,521.8446 公頃，佔 59.03% 。

貳、人口

戶口統計資料為提供政府釐訂各項施政措施之最基本資料，如研究人口之特性、推論未來之消長趨勢，人口各種質量相關組合、提供生命表之編製以及學術性研究等，以應政治、軍事、教育、經濟建設及人力運用之重要依據。

一、人口分佈與密度：

根據民國九十一年底戶籍登記資料顯示〔按我國戶口統計採事件發生登記制度〕：本縣現在人口已達 1,511,789 人，較九十年底 1,502,274 人增加 9,515 人，增加率為 0.63% 。

根據統計民國九十一年全年遷入本縣人口數為 74,664 人，而自本縣遷出人口為 75,512 人，亦即淨減少 848 人。

現住人口性別方面：從性別組合得知九十一年底男性為 774,564 人，佔

51.23%，女性為 737,225 人，佔 48.77%。其性比例為 105.06，較上年底性比例 105.25 減少 0.19。

人口密度方面：民國九十一年底每平方公里為 736.93 人，較九十年底每平方公里人口密度 732.29 人，增加 4.64 人。就九十一年底本縣各鄉鎮市人口中，縣轄市中以大里市每平方公里 6,198.89 人為最高，豐原市 3,936.31 人次之，鄉鎮以潭子鄉每平方公里 3,600.93 人最密，梧棲鎮 3,079.63 人次密，而以和平鄉每平方公里 10.91 人最稀。

戶數方面：民國九十一年底全縣總戶數為 408,919 戶，較九十年底 402,505 戶，增加 6,414 戶。戶量〔每戶平均人口數〕為 3.70 人，較九十年底戶量 3.73 人減少 0.03 人。顯示家庭組成逐漸走向小家庭制度，為農業社會蛻變工商社會型態之自然現象。

再就各鄉鎮市人口分佈情形觀之：民國九十一年底以大里市居多為 178,998 人，佔全縣人口 11.80%；太平市 168,892 人，佔 11.17%居次；縣治所在地豐原市 162,115 人，佔 10.72%居第三位；而本縣唯一山地鄉和平鄉為 11,324 人為最少，僅佔 0.75%。

綜合以上可知本縣人口密度高者皆集中於台中市衛星地區，就整個地區來看其人口分佈並不均衡、相當懸殊，須藉開闢交通、分散工業區之設置，改善居民生活環境與素質，以調整人口分佈趨於均衡，以紓解人口密集地區的人口壓力。

二、自然增加與社會增加：

本縣九十一年人口自然增加數為 10,363 人。九十一年結婚對數為 10,938 對，離婚對數為 3,545 對，平均每 3 對中，有 1 對離婚。

三、教育概況：

我國教育極為普及，自民國五十七年實施九年國民義務教育後，人口的素質急速提高。從戶籍登記之教育程度資料顯示出來，滿十五足歲以上者，九十一年底共有 1,174,617 人，佔全縣總人口 77.70%，較九十年底滿十五足歲以上者 1,159,986 人，增加了 14,631 人。而其中研究所 12,801 人，大學 97,736 人，專科 138,472 人，高中、職 396,871 人，國中、初職 238,159 人，小學 233,462 人，自修 6,431 人，不識字者為 50,685 人；其中不識字者隨人口年齡遞減而減少，教育普及確實使國民識字率增加。

四、婚姻狀況：

民國九十一年底本縣現住人口婚姻中：未婚有 740,366 人，佔總人口 48.97%；有偶 665,421 人，佔 44.02%；離婚有 45,477 人，佔 3.01%；喪偶有 60,525

人，佔 4.00%。

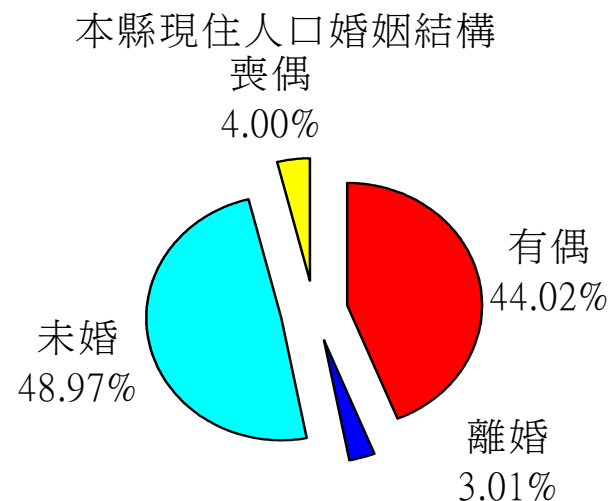

參、行政組織

一、行政組織

本縣在日據時期為台中州，光復後改制為縣，設治於員林鎮，轄員林、彰化、北斗、豐原、大甲、東勢、大屯、南投、玉山、能高、竹山、中峰等 12 區，計 59 鄉鎮；39 年行政區域調整，設治於豐原鎮，轄有豐原、東勢、大甲、清水、沙鹿、梧棲等 6 鎮，后里、神岡、潭子、大雅、新社、石岡、外埔、大安、烏日、大肚、龍井、霧峰、太平、大里、和平等 15 鄉〔豐原鎮於 65 年 3 月 1 日升格為縣轄市改稱豐原市，大里鄉於 82 年 11 月 1 日升格為縣轄市改稱大里市，太平鄉於 85 年 8 月 1 日升格為縣轄市改稱太平市〕共為 21 鄉鎮市。

本府現設：民政、財政、建設、教育、工務、農業、社會、兵役、地政、勞工 10 局、秘書、主計、人事、計畫、新聞、政風、法制、資訊 8 室、所屬機關有警察局、消防局、稅捐稽徵處、衛生局〔轄鄉鎮衛生所 22 所〕、環境保護局、文化局、交通旅遊局、慢性病防治所、縣立文化中心、縣立港區藝術中心、縣立體育場、風景區管理所、忠烈祠管理所、家畜疾病防治所及戶政事務所 21 所、地政事務所 7 所、高級中學 5 所、國民中學 45 校、國民小學 162 校、鄉鎮市公所 21 所〔轄公有市場、清潔隊、圖書館、殯儀館、托兒所〕。

二、公教人員

1、職 等：民國九十一年底全縣公教人員為 18,847 人，簡薦委任〔派〕人員 4,715 人，佔 25.02%，警察人員 2,941 人，佔 15.60%，校長及教師 11,191 人，佔 59.38%。

2、年齡別：未滿 30 歲者 3,065 人，佔 16.26%，30 歲至未滿 40 歲者 8,667 人，佔 45.99%，40 歲至未滿 50 歲者 4,791 人，佔 25.42%，50 歲至未滿 60 歲者 1,977 人，佔 10.49%，60 歲以上者 347 人，佔 1.84%。

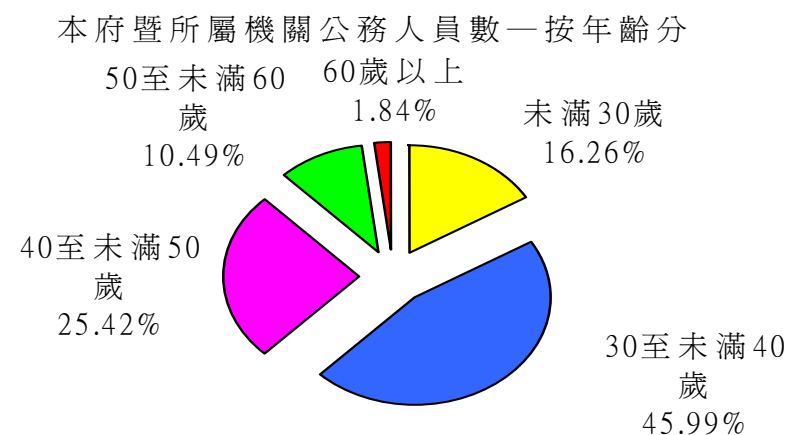

3、學歷別：大專以上 16,006 人，佔 84.93%，高中高職學校 2,791 人，佔 14.81%，國中以下 50 人，佔 0.26%。

本府暨所屬機關公務人員數—按學歷分

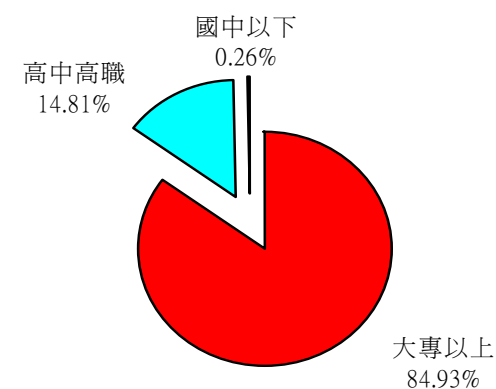

肆、農、林、漁、牧

一、農業：

本縣土地遼闊，偏遠地區尚未充分開發，仍保持農村型態。由於地處亞熱帶、雨量充沛，極適於農耕；惟近年來縣市工商業發展迅速，用地需求日殷，導致農業勞動力人口外流，農業經營已逐年減少。

(一)、耕地面積

九十一年底本縣耕地面積 51,502.21 公頃，占土地總面積 205,147.12 公頃之 25.11%，較上年底之 51,765.59 公頃，減少 0.51%，其中水田 25,831.09 公頃占耕地面積之 50.16%，旱田 25,671.12 公頃，占耕地面積 49.84%。

耕地分布以和平鄉 8,046.45 公頃居首，占全縣耕地面積 15.62%；霧峰鄉 4,937.46 公頃居次，占 9.59%；東勢鎮 4,580.34 公頃，占 8.89%；而以梧棲鎮 589.02 公頃最少，占 1.14%。

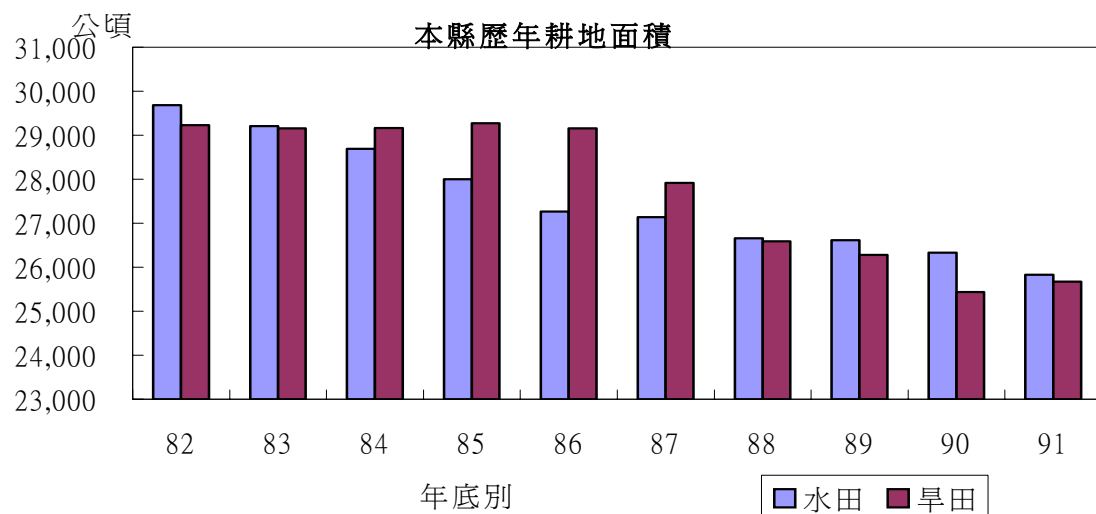

(二)、農戶人口數

九十一年底本縣農戶 54,455 戶，占全縣總戶數 408,919 戶之 13.32%，其中自耕農 43,997 戶占本縣農戶數 80.80%，半自耕農 5,489 戶占 10.08%，佃農 4,893 戶占 8.99%，非耕種農 76 戶占 0.14%。農戶人口 312,340 占全縣總人口數 1,511,789

人之 20.66%，較上年底之 315,692 人減少 1.06%。

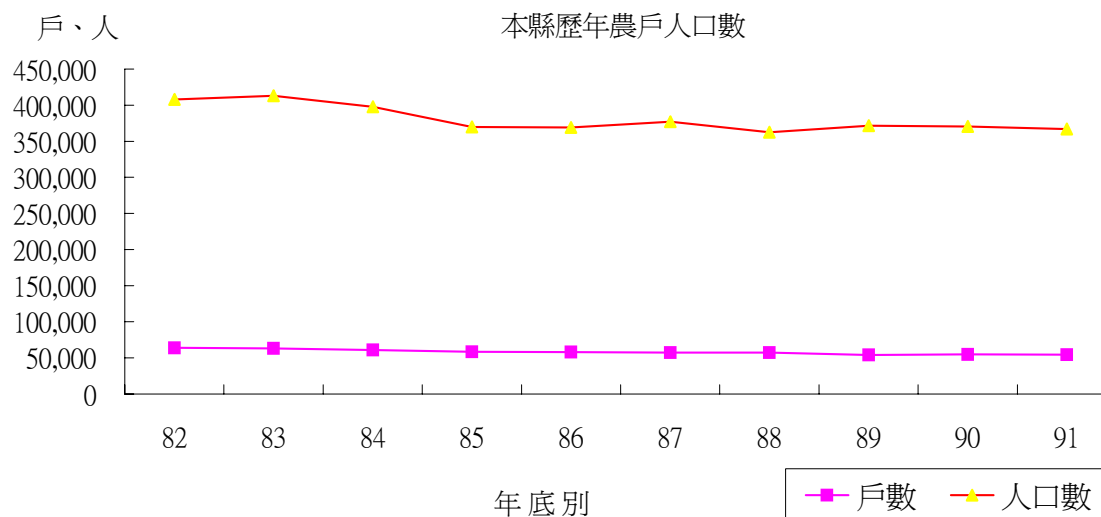

(三)本縣主要農產品

1.稻穀(糙米):九十一年種植面積 30,607 公頃，較上年 31,775 公頃減少 3.68%，而收穫面積 30,600 公頃，較上年 31,775 公頃減少 3.70%；糙米生產 145,211 公噸，較上年 135,149 公噸增加 10,062 公噸；每公頃平均產量 4,745 公斤，較上年單位面積產量 4,253 公斤，增加 11.57%。

2.甘薯：九十一年收穫面積 780.50 公頃，較上年 1,109.69 公頃減少 29.67%，生產量 20,127.17 公噸，較上年 28,294.56 公噸，減少 8,167.39 公噸，每公頃平均產量 25.79 公噸，較上年每公頃平均產量 25.50 公噸增加 1.14%。

3.玉蜀黍：九十一年收穫面積 198.36 公頃，較上年 303.77 公頃，減少 34.70%，生產量 1,170.65 公噸，較上年 1,723.67 公噸，減少 553.02 公噸，每公頃平均產

量 5.90 公噸，較上年 5.67 公噸，增加 0.23 公噸。

4.生食甘蔗：九十一年收穫面積 8.10 公頃，較上年 5.33 公頃，增加 51.97%，生產量 310.75 公噸，較上年 260.74 公噸，增加 50.01 公噸，每公頃平均產量 38.36 公噸，較上年每公頃平均產量 48.92 公噸，減少 21.58%。

5.落花生：九十一年收穫面積 248.87 公頃，較上年 409.81 公頃，減少 39.27%，生產量 460.45 公噸，較上年 785.07 公噸，減少 41.35%。

6.蔬菜類：九十一年蔬菜總產量 102,889.59 公噸，較上年 104,892.85 公噸，減少 1.91%，收穫面積 5,144.46 公頃，較上年 5,347.14 公頃，減少 3.79%。

7.果品類：以梨收穫產量最大，次為柑桔。梨收穫面積為 5,376.29 公頃，總產量為 80,952.47 公噸，每公頃平均產 15.06 公噸，較上年 55,724.08 公噸，增加 25,228.39 公噸。九十一年柑桔類收穫面積為 2,628.19 公頃，總產量為 42,134.98 公噸，每公頃平均產量 16.03 公噸，較上年 46,348.06 公噸，減少 4,213.08 公噸。

二、林業:

台灣地區屬海島型，高度在 500 公尺以上之山地陵，約占台灣地區土地面積 36,000.06 平方公里(包括陸地 35,961.21 平方公里及海埔新生地 38.85 平方公里)之 45%，堪稱為山林國家，林木逐形成了我國主要資源，不但可應國內需要，猶可生產外銷，爭取外匯。因此，近年來政府在加強推行造林，以保護森林資源。另一方面由於台灣地區地理特殊，四面環海，故須維護水土保持須限制林產開採確保地形之完整性。對於林業經營方針方面，政府訂定妥善可行的長期計劃，其重點為未造林之林地全部完成造林，砍伐隨即造林，增加森林資源之蓄積，提高單位面積林木產量，以促進林業質與量的再發展。

(一)、造林面積與數量

本縣九十一年造林面積 43 公頃，較上年 67 公頃,減少 24 公頃，造林數量九十一年 162,000 株,較上年 123,520 株,增加 38,480 株,按樹種分,以木麻黃 72,000 株，占總數 44.44%為最多，其他樹 90,000 株，占 55.56%。

(二)、森林主產物砍伐生產面積與數量

九十一年本縣林木所砍伐之立木材積 0 立方公尺(1 立方公尺約為 300 材);竹的方面九十一年砍伐數為 0 支。

九十一年本縣木材生產 0 立方公尺；竹的生產九十一年為 0 支。

(三)、森林災害

九十一年本縣森林災害有一次，災害面積是 50 公頃。

三、漁業:

本縣沿海之鄉鎮有大甲、外埔、大安、清水、梧棲、沙鹿、龍井、大肚等鄉鎮，海岸線北起房裡溪、南迄大肚溪口止，全長 38 公里，均為沙灘海岸，潮差大，地形緩和傾斜，有梧棲、松柏、五甲、麗水、塭寮、北汕等漁港，所經營的漁業種類主要為近海及沿岸漁業，民國 91 年全縣漁業總生產值為新台幣 26,225 萬元。

本縣近年除了陸續投入經費進行漁港之改善外，也配合休閒觀光之需要，發展中部地區之娛樂漁業，梧棲漁港成立全國第一個假日漁市，目前已成為台灣中部地區享有盛名之觀光遊憩據點。

(一)、漁業從業人數

九十一年底漁業從業人數 6,715 人，其中專業 1,540 人，佔總數之 22.93%，兼業 5,175 人占總數之 77.07%。以漁業別分，從事遠洋漁業者為 3 人，從事近海漁業者 1,328 人，從事沿岸漁業者 5,133 人，從事海面養殖業者 29 人，從事內陸漁撈業者 5 人，從事內陸養殖漁業者 217 人。

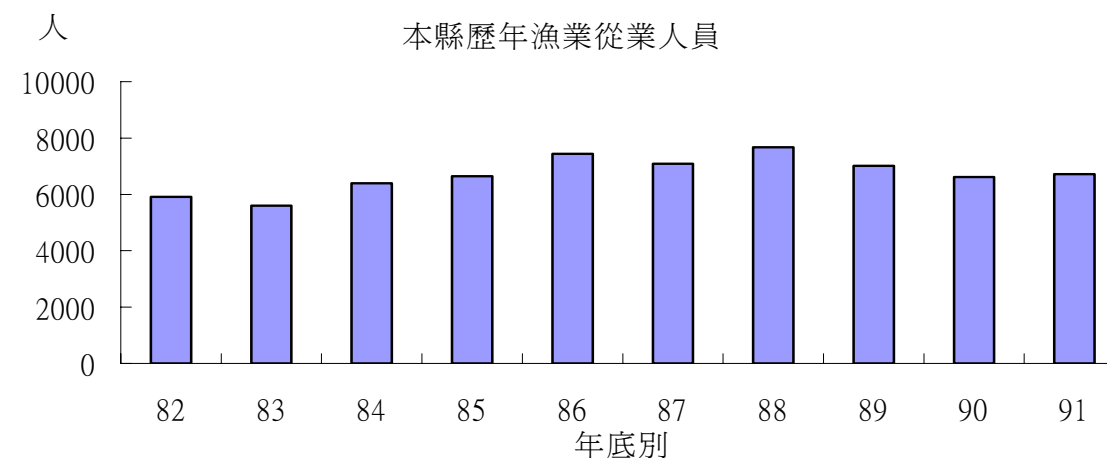

(二)、漁戶數及漁民人口數

茲據九十一年漁業統計資料：九十一年底漁戶數為 1,278 戶，較上年底 1,202 戶增加 76 戶，其中從事遠洋漁戶 3 戶，占總數之 0.23%，近海漁戶 250，占 19.56%，沿岸漁戶為 995 戶，占 77.86%，海面養殖漁戶 1 戶，占 0.08%，內陸養殖漁戶 29 戶，占 2.27%。漁戶人口數為 4,997 人，較上年底 4,507 人，增加 490 人。

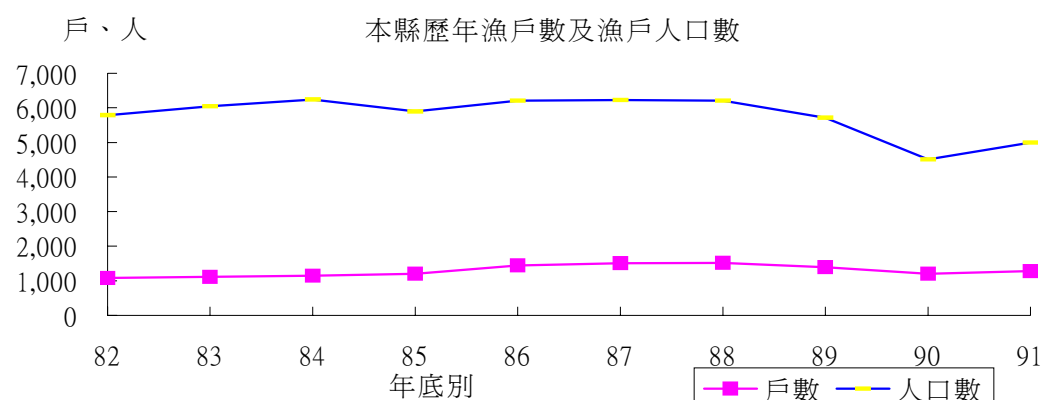

(三)、漁獲量

民國九十一年底漁獲量 2,842 公噸，較上年 3,524 公噸減少 682 公噸，減少 19.35%；其中近海漁獲量 2,100 公噸，占 73.89%，沿岸漁獲量 274 公噸，占 9.64%，海面養殖漁獲量 44 公噸，占 1.55%，內陸養殖漁獲量 424 公噸，占 14.92%。

(四)、漁船數

九十一年底本縣裝設有動力之漁船共有 165 艘，較上年 171 艘減少 6 艘，總噸數 2,334.73 噸，較上年 2,498.73 噸減少 164.00 噸，其中以動力舢舨 53 艘占 32.12% 為最多，未滿 5 噸漁船 37 艘次之，占 22.42%，再次之為 20-未滿 50 噸 36 艘，占 21.82%。

四、畜牧：

畜牧事業原係農村副業，由於政府積極發展畜牧生產，同時顧及維護環境衛生，促進國民健康，輔導設置畜牧專業區，鼓勵發展畜牧事業，改進農村經濟，推廣綜合性擴大生產計畫，充分屠宰供應及拓展外銷，使畜牧業邁進企業化的新里程碑。

(一)、家畜

九十一年底本縣乳牛現有頭數 2,842 隻，較上年底之 3,172 隻減少 330 隻，減少 10.40%；另豬現有頭數 176,893 隻，較上年底 190,081 隻，減少 6.94%；鹿現有頭數 2,007 隻，較上年增加 393 隻；羊現有頭數 9,313 隻，較上年底 11,709 隻減少 2,396 隻，減少 20.46%；兔現有頭數 3,155 隻，較上年 1,839 隻增加 1,316 隻，增加 71.56%。

九十一年本縣牛屠宰頭數 472 頭，其中水牛 1 頭，乳牛 471 頭，較上年之屠宰頭數 560 頭減少 88 頭；羊屠宰頭數 3,808 頭，較上年 1,190 頭增加 2,618 頭，增加 220.00%；九十一年豬的屠宰頭數為 254,374 頭，較上年 253,553 頭增加 821 頭，增加 0.32%。

(二)、家禽

- 1.雞：九十一年底本縣雞共有 4,622 千隻，較上年底之 4,629 千隻減少 7 千隻，減少 0.15%。
- 2.鴨：九十一年底本縣鴨共有 270 千隻，較上年底之 279 千隻減少 9 千隻，減少 3.23%。
- 3.鵝：九十一年底本縣鵝共有 91 千隻，較上年底之 75 千隻增加 16 千隻，增加 21.33%。
- 4.火雞：九十一年底本縣火雞共有 11 千隻，較上年底之 13 千隻減少 2 千隻，減少 15.38%。

伍、工、商業及市鄉建設

現代經濟社會進步迅速，競爭激烈，再因台灣地區是一個海島，對外貿易依存高。所以政府積極發展高精密、高科技工業，提高競爭力，實為當前我國致力經濟建設的主要任務之一。

一、工廠登記家數：

九十一年底本縣工廠登記家數為14,110家，較上年底之13,991家增加119家，增加0.85%。就業別分：以機械設備製造修配業3,685家最多，占26.12%，金屬製品製造業2,802家次之，占19.86%；若按鄉鎮市別分：太平市之2,550家最多，占18.07%，豐原市1,847家次之，占13.09%，最少為和平鄉，只有1家。

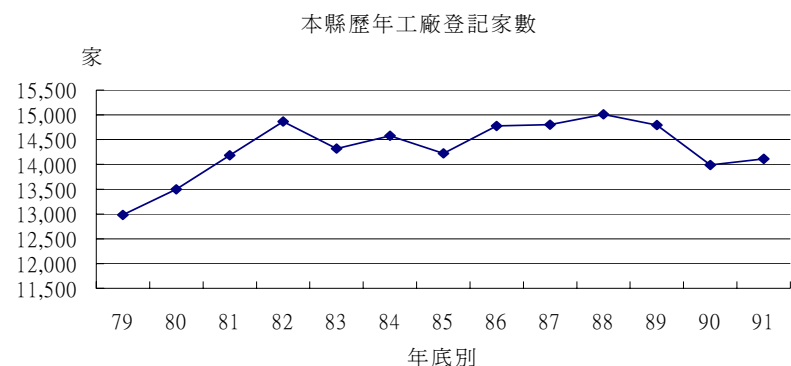

二、商業登記家數與資本額：

九十一年底本縣商業登記家數57,584家，較上年底之56,470家增加1,114家，增加1.97%。九十一年底本縣商業登記資本額為7,044,993千元，較上年底之6,654,620千元增加390,373千元，增加5.87%。

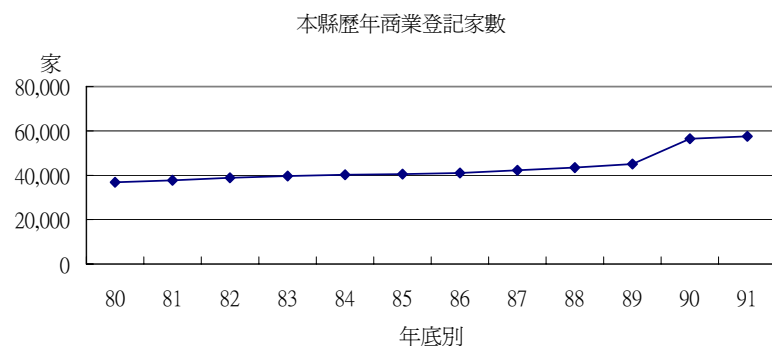

三、公司登記家數與資本額：

九十一年底本縣公司登記家數為34,648家，較上年底之33,985家增加663家，增加1.95%。九十一年底本縣公司登記資本額為368,844,000千元，較上年底之361,713,000千元增加7,131,000千元，增加1.97%。

若按種類別分：以有限公司23,362家最多，占64.43%，股份有限公司11,275家居次，占32.54%；若以行業別分：則以製造業18,737家最多，占54.08%，批發及零售業6,802家居次，占19.63%。

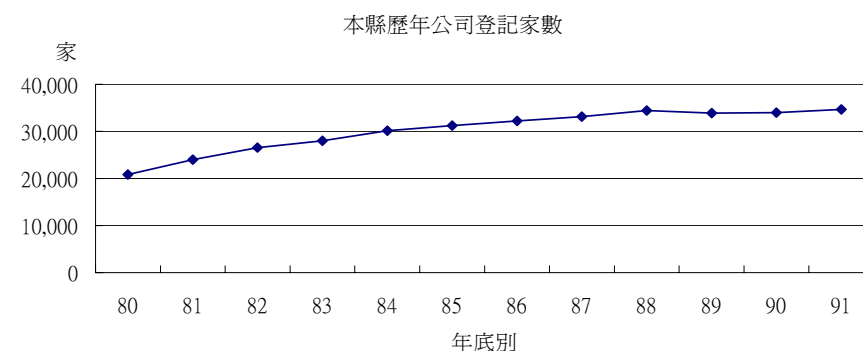

四、都市計畫面積、人口、密度：

至九十一年底止本縣共有三十一個都市計畫區，總面積為339.55平方公里，都市計畫區現況人口數為1,112,053人，較八十二年底之914,992人增加197,061人，增加21.54%，九十一年底現況人口數為計畫人口數1,709,900人之65.04%。九十一年底現況人口密度為每平方公里為3,338人，較八十二年底之2,595人增加743人。

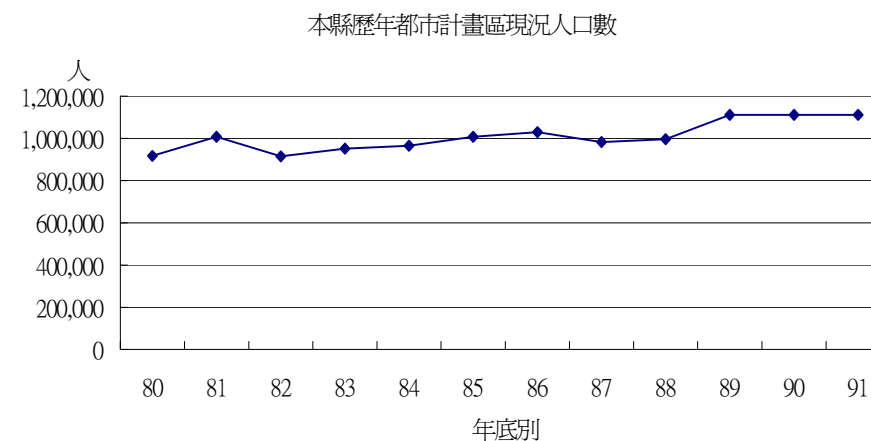

五、房屋建築面積——總樓地板面積：

九十一年本縣總樓地板面積為 686,036平方公尺，其中都市計畫區內住宅 204,950平方公尺佔29.87%，非住宅481,086佔70.13%。若按構造別區分：以鋼筋混凝土房屋面積482,373平方公尺為最多，占總面積 70.31%，其次為鋼骨鋼筋混凝土房屋面積為192,750平方公尺，占總面積28.10%。

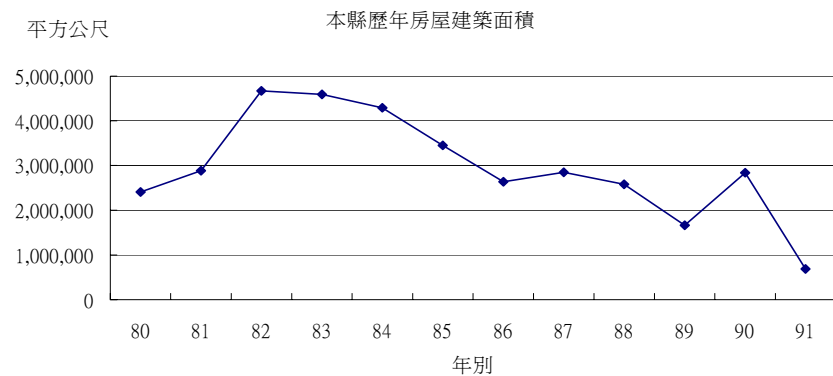

六、自來水供水普及率：

九十一年底本縣實際供水人口數為1,264,651人，與上年底相同。九十一年底供水普及率為 83.65%，較上年底之 84.18%減少0.53個百分點。而在鄉鎮市別方面：以太平市之供水普及率 96.06%為最高，其次為神岡鄉之95.77%，最低為和平鄉之10.01%。

陸、金融、財稅

財政為庶政之母，它是政府行政執行上基本需要，一方面要確保財政責任之維持不變，一方面要輔助施政計劃，得以順利進行之原動力。因此，財政收支關係著一國政務之推展，配合經濟之需求發展，至關重要。

政府財政收支包括總預算及特種基金，其主要功能為明瞭各級政府之收入、消費與投資，須加分析其歲入及歲出內容比重與餘絀預決算執行情形，並為明瞭稅課徵收入與稅源分佈情形，作彙總時統計，以提供財務管理，研訂財經計劃之重要資料。

預算為財政收支之依據，亦為施政計劃的數字方案，決算為財政收支之結果，及為施政結果之表徵。

由於因應政治、經濟、教育及社會等需求，致使政府財政收支亦隨之日趨增加。預算大別分類包括經常性收支及資本性收支；經常性收入，諸如稅捐收入、公賣利益、財產及企業所得、規費收入、罰款及賠償收入、捐獻及贈與收入及工程受益收入項目。經常性支出，諸如機關人員人事費、事務費、辦公設備、文具用品及債務付息等。上列經常性收入愈多，即可顯示財政基礎愈鞏固。至於經常性支出，即不宜任意增加。

再就資本性收入而言，包括如公產出售以及各項債務性收入，係對彌補財政赤字之臨時性收入，除因經濟建設之必要外，通常以愈少愈佳。至於資本性支出，包括投資及債務還本等之支出。此項支出如愈多愈可顯示政府財政之穩固及健全。

一、金融概況

九十一年底在本縣境內金融機構共計241家，其中本國銀行141家，農會信用部87家，信用合作社7家。

1.存款

本縣九十一年底本縣境內金融機構存款餘額總計951,318百萬元。其中本國銀行631,471百萬元占66.38%，郵政儲金186,629百萬元占19.62%，基層金融機構133,218百萬元占14.00%。

2.放款

本縣九十一年底本縣境內金融機構放款餘額總計368,081百萬元。其中本國銀行310,805百萬元占84.44%，基層金融機構57,276百萬元占15.56%。

二、本縣總預決算

本縣地方總預算本著量入為出之編列原則，統籌運用財力資源，就可靠財力資源範圍內按年度施政計劃，視輕重緩集急，審慎編列妥切運用，以宏預算功能，並須謀求地方建設持續發展為優先及照顧大眾利益，提高人民生活水準。

1.歲入預算：

九十一年度歲入預算總額為38,830,417千元，較上(九十)年度49,645,788千元，減少21.79%，就歲入來源觀察，以補助及協助收入17,837,372千元，占58.33%為首位；稅課收入13,824,876千元，占35.60%居次。

九十一年度歲入預結構圖

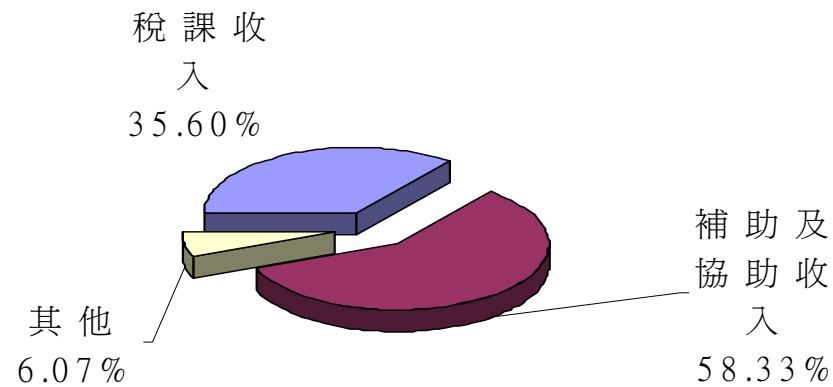

2.歲出預算：

九十一年度歲出預算38,209,712千元最高，較上年度41,896,687千元減少3,686,975千元，減少8.80%。其中以教育支出15,628,881千元為最多，佔40.90%，其次警政支出3,260,918千元佔8.53%、福利服務支出2,398,785千元佔6.28%。

九十一年度歲出預算結構圖

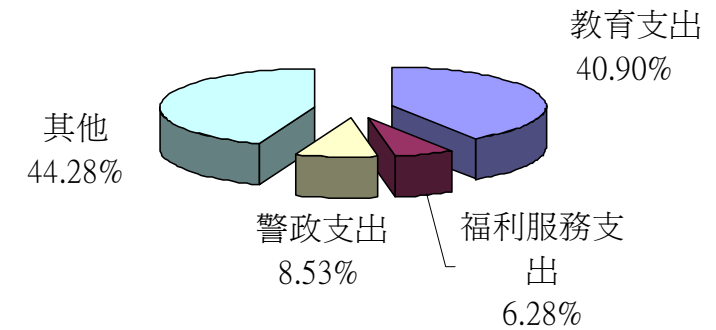

3.縣總決算

本縣九十一年度歲入決算數為29,682,335千元，較上年度43,841,092千元減少32.30%，歲出決算數33,228,543千元，較上年度49,869,117千元減少33.37%。

三、稅 課

本縣稅賦來源，近年來已大量增加。主要原因係由於經濟社會之快速成長，工商業愈形繁榮，導致國民所得提高，而所得稅隨之增加必然趨勢，以及積極擴展對外貿易關稅之增加所致。

再以我國歷年稅賦行政之改進，以全國總供需預測賦稅增加趨勢，使稅源鞏固以及直接稅體系之建立，稅捐減免及外銷品退稅等措施之加強頗著成效，乃能使賦稅收入成為國家主要財源，以支持國防、經濟、社會及教育等建設之需要。

也因時代環境變遷，今昔有很大之差異，如早期稅收較高之稅目，有些稅仍有目其一定重要程度如貨物稅，而有些稅目今已停繳如田賦等，而早期稅收很少的土地增值稅，現在已變成稅收主要來源，凡此種種，皆因整個大環境的改變所致，茲將本縣今昔稅賦來源簡述如下：

1.稅捐實徵數：

本縣之稅收分爲國稅與縣稅二類，國稅包括營利事業所得稅、綜合所得稅、遺產及贈與稅、貨物稅、證券交易稅、營業稅、印花稅、使用牌照稅等八種；縣稅則分爲田賦、地價稅、土地增值稅、房屋稅、屠宰稅、娛樂稅及契稅等七種，另尚包括教育捐及罰鍰。

九十一年度本縣各項稅捐實徵數爲34,328,312千元，其中國稅爲26,723,750千元，佔77.85%、縣稅7,604,562千元，佔22.15%。如與上年度實徵數較，減少1,150,041千元減少3.24%。

2.稅捐納庫數

本縣稅捐實徵數依規定需繳納至國庫、中央統籌分配專戶及縣庫。九十一年度納庫數爲13,824,793千元，其中國庫爲1,155,301千元佔8.54%、中央統籌分配專戶1,250,948千元佔9.25%、縣庫7,947,197千元佔58.76%。如與上年度比較，則減少2,187,900千元減少13.66%。

柒、交通運輸

由於國民所得提高，本縣近十年來汽機車數量成長相當迅速，引發的交通問題亦日益嚴重，所以如何解決這一令人頭痛的問題也是當今政府施政決策的重點。

一、車輛登記：

九十一年底本縣車輛登記總計有1,273,697輛，較上年底之1,234,668輛增加39,029輛，成長3.16%。其中機踏車817,780輛爲最多，佔64.21%，小客車374,055輛次之，佔總計29.37%。

本縣九十一年底車輛登記數

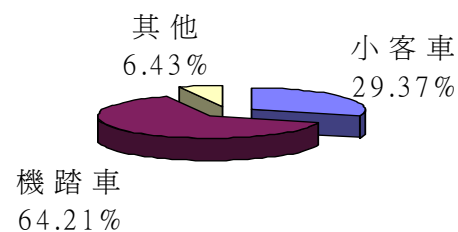

二、公路里程概況：

九十一年本縣公路里程數爲1,289.2公里，其中以鄉道698.0公里，佔總計之54.14%爲最高，其次爲省道之346.1公里，佔26.84%，再其次爲專用道路及縣道，分別爲152.4公里、92.8公里。

本縣九十一年公路里程數

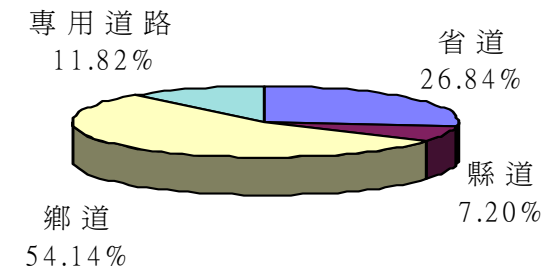

捌、教育文化

教育工作屬於長期性之投資事業：諸凡經濟發展及國防建設各過程中所需之各項人力，均有賴教育部門之培養及供應。

政府遷台以來，由於社會經濟發展快速，民生日裕，各級教育均呈現長足進步，基於教育之優劣關係國家興衰，本縣教育單位無不致力於針對教育措施，日益改進，提高教育水準，並注重質與量均衡發展，以應教育政策得以配合各階段國家經濟建設發展之需要。

一、高等教育：

高等教育包括研究所、大學、獨立學院與專科學校，而其中研究所、大學、獨立學院以研究高深學術、培養專業人才爲宗旨，專科學校則以教授應用科學，養成技術人才爲目標。

九十一年度本縣境內共有大學院校 6 所，班級數 1,121 班，較上學年度 859 班，增加 262 班，增加 30.50%，學生 56,578 人，較上學年 45,181 人，增加 11,397 人，即增加 25.23%，教職員 2,242 人，較上學年 1,867 人，增加 375

人，增加 20.09%。

二、中等教育：

中學教育在整個學制上為銜接國民教育與高等教育之重要一環；高中三年則在培養青年之學習興趣與能力，俾作研究高深學問之準備。職校教育則旨在授與青年生產知識與技能，培養青年技術研究之基礎，俾畢業後能手腦並用，從事實際生產工作。

本縣九十一學年度共有高級中學 21 所，與上學年度相同，班級數 561 班，較上學年度 478 班，增加 83 班。學生 24,183 人，較上學年 21,116 人，增加 3,067 人。(含國立高中 4 所，共 154 班，學生數 6,174 人；縣立中學 5 所，共 72 班，學生數 2,730 人；私立高中 12 所，322 班，學生數 14,782 人)。

九十一學年度職業學校(含高中附設職校)有 5 所，班級數 492 班，較上學年度 543 班，減少 51 班，減少 9.39%。學生 20,259 人，較上學年 23,381 人，減少 3,122 人，減少 13.35%。(含國立職業學校 5 所，199 班，學生數 7,210 人；私立高中附設職校 9 所，293 班，學生數 13,049 人)。

本縣高中、高職學生數成長趨勢

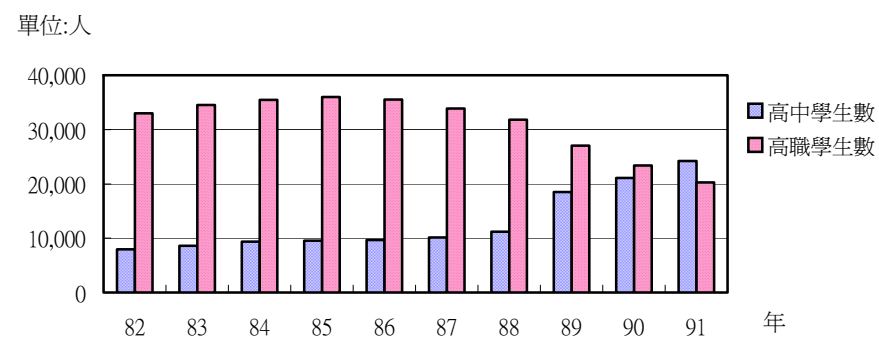

三、國民教育：

本縣九十一學年度國民中學 45 所，班級數為 2,010 班，較上學年度 2,022 班，減少 0.59%；學生數為 72,623 人，較上學年度 70,462 人，增加 3.07%；其中男生 38,255 人佔 52.68%，女生 34,368 人佔 47.32%。

本縣九十一學年度國民小學 162 所，與上學年度相同；班級數為 4,570 班，較上學年度 4,489 班，增加 1.80%；學生數為 142,518 人，較上學年度 142,776 人，減少 0.18%；其中男生 74,015 人佔 51.93%，女生 68,503 人佔 48.07%。本

縣學校之增設，係配合社區之發展，以便減輕小學生上下學交通之困擾。

四、學前教育：

本縣九十一學年度專設幼稚園 70 所(全屬於私立幼稚園)。兼設 58 所(全屬於公立)，班級數 364 班，較上學年度 375 班，減少 11 班；學生數 8,844 人，較上學年度 9,322 人，減少 5.13%。

五、補習教育：

補習學校內容是以未能受正規教育之青年，使其提高教育程度，補充應用知識，並傳授實用技術及增進生產能力為目的。

本縣九十一學年度設有補校 53 所，其中小學補校 23 所，國中補校 15 所，高級進修補校 15 所。國小補校學生 1,269 人，國中補校學生 761 人，高級進修補校學生 10,081 人。

六、國中、國小學生視力檢查：

本縣九十一學年度國中學生裸視檢查人數為 59,479 人，經檢查視力不良人數為 37,561 人，視力不良比率為 63.15%。本縣九十一學年國小學生裸視檢查人數為 141,926 人，經檢查視力不良人數為 52,202 人，視力不良比率為 36.78%。

七、社會教育：

本縣為彌補市民學校正規教育之不足，乃積極推行社會教育，範圍包含學校式社會教育(指短期補習班)、特殊式社會教育及一般式社會教育。本縣有短期補習班 843 家，包括文理類 676 家、技藝類 167 家。

玖、衛生

衛生行政工作，是建設現代化都市重要的一環。本縣衛生工作推行，經多年來之努力，已奠定良好基礎，諸如傳染病撲滅、環境衛生改善、家庭計畫推行及醫療設施充實等，均有顯著績效。此外傳染病預防、接種、藥物、藥商管理、病患門診服務等，與市民健康有關之工作，亦列為衛生行政重點，以期達成全民健康之目標。

一、醫事人員

民國九十一年全縣醫事人員共 9,278 人，較上年底 8,615 人增加 663 人，增加率 7.70%。其中如工作性質分：醫師 1,534 人佔 16.53%，中醫師 371 人佔 4.00%，牙醫師 522 人佔 5.63%，藥師 912 人佔 9.83%，藥劑生 638 人佔 6.88%，醫檢師 327 人佔 3.52%，醫檢生 7 人佔 0.08%，醫事放射師 160 人佔 1.72%，醫事放射士 13 人佔 0.14%，護理師 2,719 人佔 29.31%，護士 1,798 人佔 19.38%，助產士 28 人佔 0.30%，鑲牙生 9 人佔 0.10%，營養師 46 人佔 0.50%，物理治療師 99 人佔 1.07%，物理治療生 54 人佔 0.58%，職能治療師 36 人佔 0.39%，職能治療生 5 人佔 0.05%。

二、醫療機構及病床數

民國九十一年底公私立醫院診所家數計 1,247 家，其中醫院 36 家，診所 1,211 家。病床數共有 7,485 床，醫院病床數有 6,717 床，其中一般病床有 5,053 床，特殊病床有 1,664 床，而診所病床數共有 768 床。

本縣九十一年醫院病床數

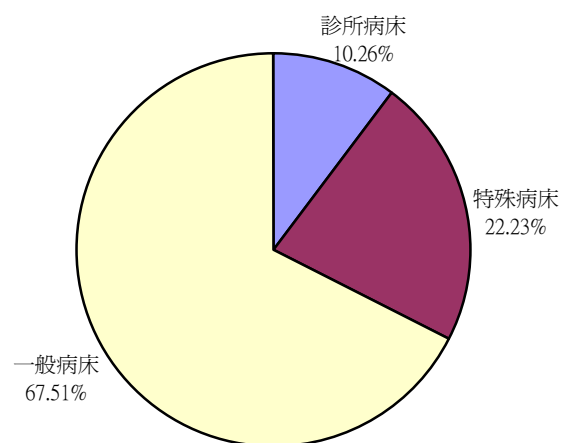

三、傳染病預防注射與接種人數

本縣防疫工作成效良好，國民衛生常識普及，各種法定傳染病的罹患率已顯著下降，其中急性法定傳染病如斑疹傷寒、天花、霍亂、鼠疫、狂犬病多年來已告絕跡，但因國際間交流頻繁，為防止各種疾病外來傳染，每年照例實施傳染病之各種預防接種。

民國九十一年接受各種預防接種者共 401,133 人次，其中以麻疹、腮腺炎、德國麻疹混合疫苗 96,799 人次佔 24.13% 最多，小兒麻痺口服疫苗 81,226 人次佔 20.25% 居第二。

四、藥商家數

藥商家數自民國八十二年底 1,634 家，增至九十一底 2,797 家，計增加 1,163 家，其中藥局 473 家，西藥商 327 家，中藥商 899 家，醫療器材商 1,098 家。鑑於偽劣禁藥危害人體健康甚鉅，衛生局依照藥商管理法經常加強藥商管理並嚴格執行查緝取締偽劣藥物，以維國民健康。

五、公共衛生稽查

政府為維護縣民之健康，經常派員稽查本縣各公共場所衛生安全，九十一年全年共稽查 2,156 家次，並對不合格者加以輔導改善。

拾、環境保護

一、垃圾水肥清運處理

九十一年度本縣平均每日垃圾清運處理量為 1,039.66 公噸，較九十年度之 1,089.42 公噸減少 49.76 公噸，減少率為 4.57%。

二、環境空氣品質

本縣環境空氣品質監測站九十一年設 3 站，總懸浮微粒 97.00 微克／立方公尺，落塵量為 3.45 公噸／平方公里／月。

本縣歷年來總懸浮微粒

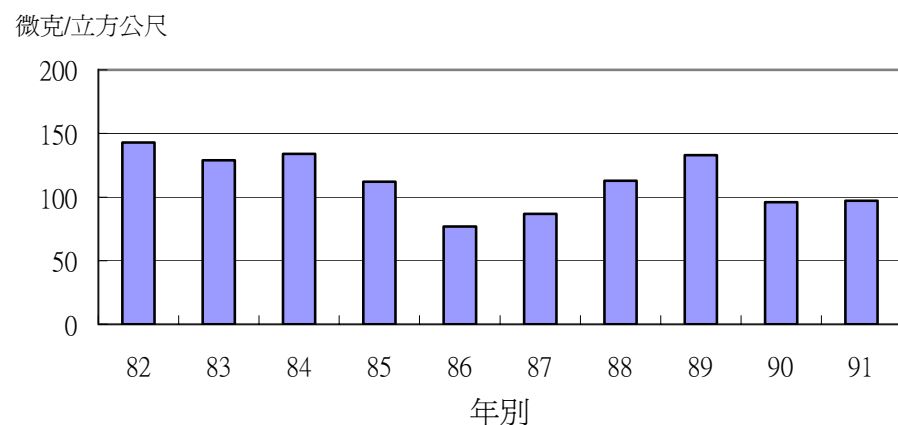

三、公害陳情案件

公害陳情案件九十一年為 5,827 件，較九十年之 5,579 件增加 248 件，增加率為 4.45%。

拾壹、社會福利

本縣社會福利工作，係遵照民生主義經濟建設之要旨，以加強社會福利措施，改善人民生活，促進社會進步為目的，期使本縣成為安和、康樂之現代化都市，並達成全體縣民皆能老有所終、壯有所用、幼有所長、鰥寡孤獨廢疾者均有所養之理想目標。

一、人民團體：

1・勞工團體：本縣民國九十一年底，勞工團體數有 221 單位，個人會員數為 105,584 人，團體會員數 207 單位。

2・工商團體：本縣民國九十年底，工商團體數有 106 單位，個人會員數為 23,224 人，團體會員數 94 單位。

3・自由職業團體：本縣民國九十一年底，自由職業團體數有 153 單位，個人會員數為 23,979 人，團體會員數 21 單位。

4・社會團體：本縣民國九十年底，社會團體數有 850 單位，個人會員數為 164,730 人，團體會員數 1,601 單位。

二、宗教概況：

本縣民國九十一年底宗教寺廟教堂共有 751 所，計佛教 117 所、道教 503 所、理教 1 所、軒轅教 1 所、一貫道 10 所、天理教 1 所、天帝教 1 所、天主教 11 所、基督教 106 所。

三、合作事業：

民國九十一年底，本縣各業合作社計 312 單位(單位社 311 單位，聯合社 1 單位)，社員數 203,590 個(個人社員 201,910 個，法人社員 220 個)，股金總額 90,285,791 元；各類合作社以消費合作社 246 單位為最多，占總社數 78.85%，股金 27,733,033，占總股金 30.72%。

四、社區發展：

社區發展乃結合政府與民間力量，以改善社區居民生活品質。本縣截

至民國九十一年度有社區協會數 355 個，並有社區活動中心 277 幢(包括修擴)。社區發展經費多運用於公共設施建設、生產福利建設、精神倫理建設。

五、低收入戶民眾傷病醫療狀況：

為改善低收入戶民眾生活並恢復其謀生能力，凡罹患傷病之一、二低收入民眾，均可依照規定向戶籍所在地之區公所申請核發低收入民眾施醫證，持往指定醫院免費就醫治療。

本縣民國九十一年核定低收入戶總戶數 2,097 戶，人數 5,306 人，分別占全縣總戶數及總人數之 0.51% 及 0.35%。九十一年本縣低收入民眾施醫住院 150 人次，計 3,467 日，門診 0 人次，醫療補助費用為 2,600,404 元。

本縣歷年低收入戶總戶數

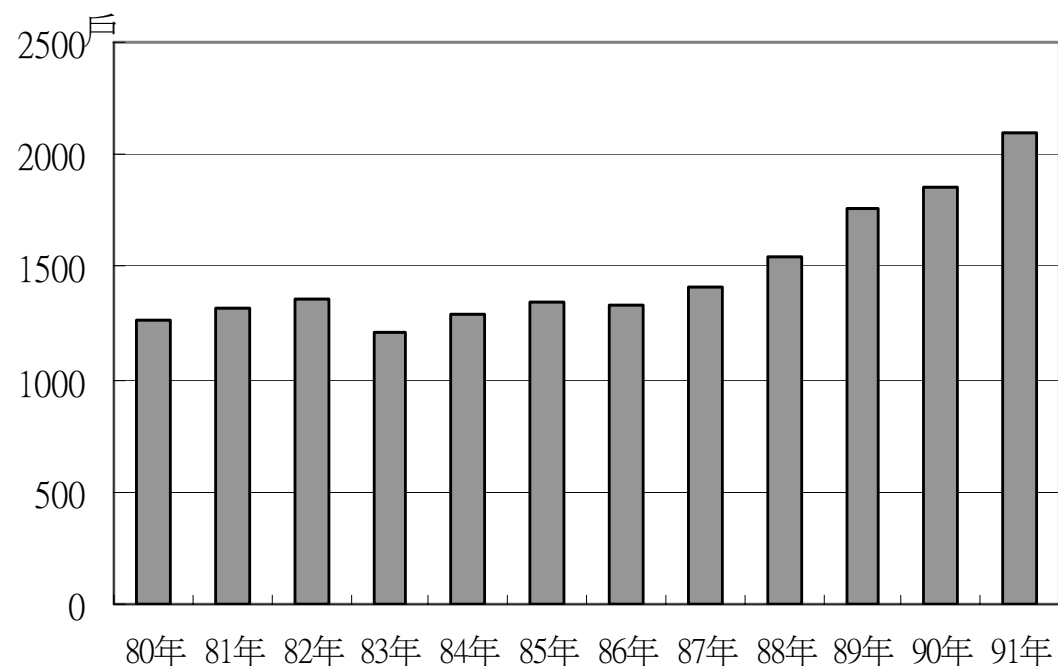

六、社會福利機構：

本縣九十一年底有仁愛之家 1 所，收容人數 421 人，推行老人福利服務工作。殘障機構有 6 所，收容人數有 294 人，辦理加強對殘障者之醫療照顧。

拾貳、勞工行政

一、勞工爭議案件

由於社會結構變遷，經濟迅速發展，使勞工知識水準及要求資方給予福利的提升，致使勞資糾紛不斷的發生。

本縣九十一年勞資爭議件數有 655 件，較上〔九十〕年 697 件，減少 42 件或 6.41%；參與爭議人數 1,127 人，較上年 1,432 人，減少 305 人或 27.06%就勞資爭議原因言之，九十一年以契約爭議 388 項佔 49.62%最多，工資爭議 222 項佔 28.39%次之，職災爭議 62 項佔 7.93%再次之。

二、勞工團體概況

由於勞工權益意識的日漸成熟，自組工會團體的意願亦有日漸趨緩之勢。民國九十一年底，本縣工會團體數有 221 個，較上年底 229 個，減少 8 個。又團體會員 207 個，較上年底 222 個，減少 15 個。個人會員有 105,584 人，較上年底 105,256 人，增加 328 人，或增加 3.11%。就各級工會觀察：以職業工會 148 個，佔 66.97%最高，產業工會 72 個，佔 32.57%次之，總工會 1 個，佔 0.45% 又次之。

三、本縣事業單位勞資關係制度現況

民國九十一年底本縣有 18 家事業單位有訂定團體協約，較上年底 18 家家數不變；召開勞資會議有 98 家，較上年底 92 家增加 6 家，或增加 6.12%；另事業單位有分紅、入股與分紅入股，分別有 18 家、19 家及 8 家，較上年底不變；有訂定工作規則者有 877 家，較上年 843 家增加 34 家，或增加 3.87%。

四、勞工教育概況

科技的進步與觀念的革新，近來發展是一日千里，辦理勞工教育，鼓勵勞工進修，使其知識、工作技能及觀念認知，能隨社會的發展而進步。民國九十一年支出勞工教育經費 3,631,000 元，較上年的 5,317,000 元減少 31.71%。

五、人力資源調查

人力資源調查之目的係為明瞭本縣勞動力之供給、勞動力之結構及就業與失業之變動狀況。以下就本縣調查結果略述如下：

- 1.本縣九十一年十五歲以上民間人口計 1,141 千人，其中男性 570 千人，女性 571 千人；而勞動力人口為 674 千人，男性為 406 千人佔 60.24%，女性為 268 千人佔 39.76%，勞動參與率為 59.09%；就業人口為 637 千人，就業率為 94.51%；失業人口為 37 千人，失業率為 5.44%。
- 2.本縣十五歲以上勞動力人口之年齡分配以 25-29 歲組最多，計佔勞動力之 15.28%，其次為 25-39 歲組 14.69%。
- 3.由九十一年就業人口之行業別觀之，農業部門 46 千人，較上年減少 2 千人，工業部門為 298 千人，則較上年減少 1 千人；服務業為 293 千人計較上年增加 1 千人。

本縣就業者之行業結構

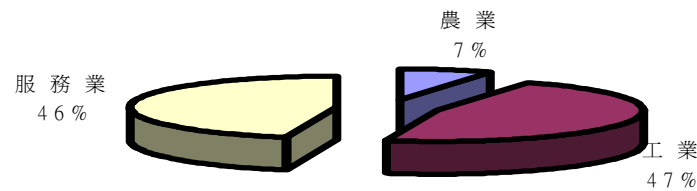

- 4.由九十一年就業人口之職業別觀察，生產工作人員、專業人員較上年增加，行政主管人員、技術員、農林漁牧工作人員較上年減少。
- 5.由就業者之教育水準觀之，本縣九十一年國中及以下程度就業人數，計 238 千人，較上年 244 千人，減少 6 千人或 2.52%；高中〔職〕程度者為 250 千人，則較上年 251 千人，減少 1 千人或 0.4%；大專及以上程度計 149，則較上年 143 千人，增加 6 千人或 4.03%。

拾參、社會治安

警務工作之主要任務乃在維持社會公共秩序，保障國民生命財產，維護國民生活安寧與防止一切危害社會之不法行為，同時並加強管理特定營業，以免誘致市民墮落，影響社會風氣。

一、刑事案件

民國九十一年發生刑事案件 24,636 件破獲 19,067 件，與上年比較增加 189 件；其中竊盜刑事案 16,792 件佔發生數 68.16%最多，傷害 492 件佔 2.00%第二，妨害風化 274 件佔 1.11%。

二、經濟案件

民國九十一年發生 329 件，侵害智慧財產權 133 件，佔 40.43%，其次為私造私酒案 60 件佔 18.24%。

本縣近十年經濟案件件數

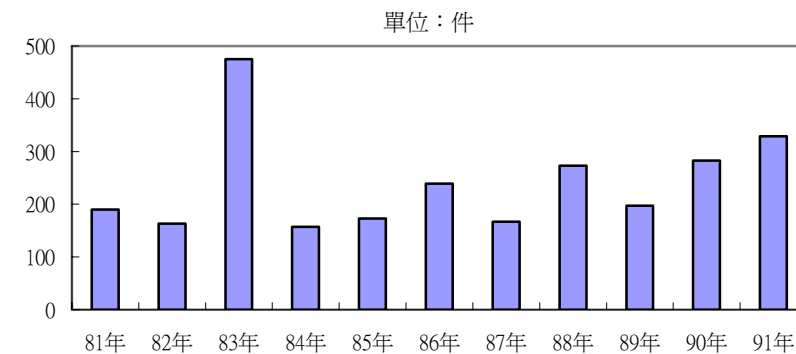

三、道路交通事故

民國九十一年共發生 152 件，肇事主因為汽〔機、慢〕車駕駛人過失 150 件佔 98.68%。死傷人數共 202 人，計死亡 158 人，受傷 44 人。

四消防概況

民國九十一年底，消防人員計有消防隊員數 256 人；消防設備部份：車輛計有指揮車 11 輛、化學消防車 13 輛、高低壓消防車 5 輛、雲梯消防車 12 輛、水箱消防車 55 輛、救生艇 21 艘、救護車 34 輛、後勤車 19 輛、四輪驅動消防車 16 輛、機車 150 輛。

拾肆、家庭收支

家庭收支調查，為重要民間經濟活動調查統計之一。本調查自民國五十三年起由省政府主計處會同糧食局定期舉辦，實際訪問及記帳調查工作則由各縣市政府負責辦理。其目的在於明瞭本省各階層家庭之實際消費狀況與所得資料，以為研究個人所得分配、編算國民所得與消費者物價指數之依據，並提供釐訂社會福利政策、改善人民生活，增進社會福祉之施政參考。

一、收入結構

民國九十一年本縣家庭平均每戶收入為1,014,222元，較上年增加7.17%，如按來源分主要來自受僱人員薪資報酬有548,234元，佔54.05%，其次為家庭綜合性收入有189,625元，佔18.70%，財產所得收入有130,522元，佔12.87%，捐贈移轉及雜項收入有145,831元，佔14.38%。

二、消費支出水準及消費型態之演變

民國九十一年本縣平均每戶經常性支出為816,803元，較上年增加6.93%，其中消費支出649,854元，佔79.56%，非消費支出166,949元，佔20.44%。在每戶平均消費支出649,854元中，食品費138,655元，佔21.34%、飲料費5,904元，佔0.91%；煙草費6,256元，佔0.96%、衣著及個人穿著為29,103元，佔4.48%、房租水費118,587元，佔18.25%、燃料燈光為17,362元，佔2.67%、家具及家庭設備為11,465元，佔1.76%、家事管理服務為10,313元，佔1.59%、保健及醫療藥品96,873元，佔14.91%、運輸交通與通訊費用85,104元，佔13.10%、娛樂消遣（包括教育費）為93,323元，佔14.36%、雜項支出36,919元，佔5.67%。在每戶非消費支出166,948元中，利息支出26,180元，佔15.68%，賦稅支出20,256元，佔12.14%，捐贈及其他移轉支出120,512元，佔72.18%。

三、儲蓄演變

民國九十一年本縣平均每戶之儲蓄為155,043元，較上年138,874元，增加11.64%。

四、農家收入結構

民國九十一年本縣農家平均每戶之收入為797,008元，較上年738,882元，增加7.87%。每戶收入中農業收入為309,338元，佔38.82%，非農業收入為487,620元，佔61.18%。

拾伍、其他

一、郵政：

本縣九十一年底郵政機構計689家，較八十二年底948家減少259家，減少了27.32%；若以自辦及委辦來區別，則自辦部份九十一年底家數為73家佔10.60%；委辦部份為616家佔89.40%。

二、電力：

本縣九十一年電力供應戶數業總計703,579戶，較八十二年的466,596戶，增加50.79%。售電量由5,168百萬度增至8,912百萬度增加72.45%，每戶全年平均用電量由11,075度增至12,666度增加14.37%。

三、觀光：

本縣九十一年觀光遊憩區遊客人次為2,235,409人，比去年1,123,360人增加1,112,049人，增加98.99%。

壹、土地

1-1、台中縣境界

民國九十一年底

方位別		地點	經緯度			
			度	分	秒	
中心地點		大雅鄉	東經	120	58	00
		大田心	北緯	24	17	15
四	極東	和平鄉	東經	121	27	00
		南湖大山東方	北緯	24	22	00
至	極西	龍井鄉	東經	120	29	00
		塗葛堀西方	北緯	24	12	30
極	極南	霧峰鄉	東經	120	42	00
		象鼻坑南方	北緯	24	01	10
位	極北	大甲鎮	東經	120	37	00
		船頭埔北方	北緯	24	26	00
置						

資料來源：本府民政局1111-01-02-01-2

1-2、已登

錄土地面積

單位:公頃

年底別及 鄉鎮市別	公私 有別	總計	建築用地			
			合計	建	雜	祠
民國82年底	┐計	97,640.7432	12,236.4022	6,649.5644	4,437.8984	38.1213
	└公有	35,862.0615	5,863.7396	827.3806	4,070.6478	11.4661
	└私有	61,778.6817	6,372.6626	5,822.1838	367.2506	26.6552
民國83年底	┐計	97,667.4309	12,279.9707	6,680.5846	4,450.6365	38.1156
	└公有	35,704.0806	5,880.8160	831.8333	4,083.1696	11.5153
	└私有	61,963.3503	6,399.1547	5,848.7513	367.4669	26.6003
民國84年底	┐計	97,838.6882	12,402.6046	6,714.9379	4,539.0672	38.0378
	└公有	35,867.2179	5,968.9661	833.1199	4,170.0331	11.5153
	└私有	61,971.4703	6,433.6385	5,881.8180	369.0341	26.5225
民國85年底	┐計	97,959.7973	12,431.1775	6,728.9133	4,553.8125	38.0378
	└公有	35,975.9414	5,994.5469	840.3763	4,188.3651	11.5153
	└私有	61,983.8559	6,436.6306	5,888.5370	365.4474	26.5225
民國86年底	┐計	98,044.0879	12,497.7190	6,742.7504	4,607.1284	38.0357
	└公有	36,384.4309	6,202.8624	940.2278	4,296.7711	11.5132
	└私有	61,659.6570	6,294.8566	5,802.5226	310.3573	26.5225
民國87年底	┐計	98,977.7196	13,232.9273	7,179.5286	4,969.1962	40.2978
	└公有	37,722.4173	6,576.8084	1,078.8693	4,545.2985	12.1832
	└私有	61,174.7238	6,647.4067	6,093.3090	423.6601	28.1146
	└公私共	80.5785	8.7122	7.3503	0.2376	—
民國88年底	┐計	132,405.2737	13,327.9421	7,275.9672	4,965.3513	40.2978
	└公有	71,090.5856	6,566.6543	1,077.0680	4,535.3892	12.2247
	└私有	61,180.9181	6,709.0613	6,148.0346	429.7245	28.0731
	└公私共	133.7700	52.2265	50.8646	0.2376	—
民國89年底	┐計	166,610.3765	14,135.0822	7,626.1516	5,424.7058	40.3654
	└公有	105,230.1907	7,299.8360	1,335.6426	5,007.6195	11.8849
	└私有	61,242.3112	6,782.3458	6,239.0292	416.7962	28.4805
	└公私共	137.8746	52.9004	51.4798	0.2901	—

			直接生產用地			
鐵	公	墓	合計	田	旱	林
67.7268	6.4377	1,036.6536	77,364.7951	31,072.9602	19,820.8263	26,289.4781
62.2562	6.4152	885.5737	25,643.5186	3,542.1850	6,193.4826	15,838.1603
5.4706	0.0225	151.0799	51,721.2765	27,530.7752	13,627.3437	10,451.3178
67.7268	6.4377	1,036.4695	77,322.5994	31,046.4999	19,820.0181	26,274.9833
62.2562	6.4152	885.6264	25,432.3094	3,547.4680	5,975.4003	15,839.7026
5.4706	0.0225	150.8431	51,890.2900	27,499.0319	13,844.6178	10,435.2807
67.7182	6.4727	1,036.3708	77,328.1467	31,031.5647	19,817.8728	26,297.3292
62.2562	6.4502	885.5914	25,459.9431	3,559.3221	5,962.0630	15,868.5800
5.4620	0.0225	150.7794	51,868.2036	27,472.2426	13,855.8098	10,428.7492
67.7182	6.4727	1,036.2230	77,348.5717	31,028.9138	19,835.0481	26,304.0827
62.2562	6.4502	885.5838	25,466.7108	3,576.0772	5,948.9042	15,872.4347
5.4620	0.0225	150.6392	51,881.8609	27,452.8366	13,886.1439	10,431.6480
67.7182	6.4727	1,035.6136	77,339.9972	31,023.9080	19,839.3659	26,296.2124
62.2562	6.4502	885.6439	25,580.2538	3,687.2977	5,943.5403	15,880.1373
5.4620	0.0225	149.9697	51,759.7434	27,336.6103	13,895.8256	10,416.0751
68.6949	18.8598	956.3500	77,901.9536	30,691.8154	20,346.6389	26,675.7186
63.2966	18.8455	858.3153	26,171.2927	3,775.5569	6,080.4137	16,236.4093
5.3983	0.0143	96.9104	51,667.7671	26,904.6975	14,217.7662	10,436.4355
—	—	1.1243	62.8938	11.5610	48.4590	2.8738
70.9281	18.8598	956.5379	111,204.7518	30,748.9929	20,342.6508	59,924.9181
64.4751	18.8455	858.6518	59,512.4682	3,867.0164	6,072.8375	49,492.9945
6.4530	0.0143	96.7618	51,621.9415	26,868.7211	14,215.6106	10,429.0498
—	—	1.1243	70.3421	13.2554	54.2027	2.8738
68.9870	19.0303	955.8421	144,783.9599	30,724.4449	20,392.3551	93,478.9939
64.6134	19.0160	861.0596	92,922.6756	3,770.0317	6,086.2427	82,986.5917
4.3736	0.0143	93.6520	51,788.6822	26,938.9161	14,251.9097	10,489.5101
—	—	1.1305	72.6021	15.4971	54.2027	2.8921

資料來源：縣市政府地政(局)1112-01-01-2

1-2、已登

錄土地面積（續一）

單位:公頃

年底別及 鄉鎮市別	公私 有別						交通水利	
		養	牧	礦	鹽	池	合計	線
民國82年底	┌計	134.6521	10.4707	0.2020	—	36.2057	4,616.4610	261.7447
	└公有	45.1880	10.2682	0.2020	—	14.0325	3,087.1591	227.1376
	└私有	89.4641	0.2025	—	—	22.1732	1,529.3019	34.6071
民國83年底	┌計	134.3614	10.4707	0.2020	—	36.0640	4,620.2581	261.7447
	└公有	45.1880	10.2682	0.2020	—	14.0803	3,105.6649	227.1376
	└私有	89.1734	0.2025	—	—	21.9837	1,514.5932	34.6071
民國84年底	┌計	134.3938	10.4707	0.2020	—	36.3035	4,638.2178	262.0398
	└公有	45.1880	10.2682	0.2020	—	14.3198	3,126.7724	227.5891
	└私有	89.2058	0.2025	—	—	21.9837	1,511.4454	34.4507
民國85年底	┌計	134.2718	10.3399	0.2020	—	35.7134	4,706.8379	261.5891
	└公有	45.2256	10.1374	0.2020	—	13.7297	3,199.4357	227.1384
	└私有	89.0462	0.2025	—	—	21.9837	1,507.4022	34.4507
民國86年底	┌計	134.2718	10.3237	0.2020	—	35.7134	4,713.4285	261.5891
	└公有	45.2256	10.1212	0.2020	—	13.7297	3,258.0271	227.1384
	└私有	89.0462	0.2025	—	—	21.9837	1,455.4014	34.4507
民國87年底	┌計	134.8054	15.5289	0.2020	—	37.2444	5,096.5588	267.4315
	└公有	45.2545	15.3264	0.2020	—	18.1299	3,543.3907	232.1392
	└私有	89.5509	0.2025	—	—	19.1145	1,548.9601	35.1548
	└公私共	—	—	—	—	—	4.2080	0.1375
	└公私共	—	—	—	—	—	—	—
民國88年底	┌計	134.7861	15.9575	0.2020	—	37.2444	5,124.3908	267.0137
	└公有	45.5431	15.7550	0.2020	—	18.1197	3,576.0753	232.9130
	└私有	89.2430	0.2025	—	—	19.1145	1,543.4749	33.9632
	└公私共	—	—	—	—	0.0102	4.8406	0.1375
	└公私共	—	—	—	—	—	—	—
民國89年底	┌計	134.8152	15.9575	0.2020	—	37.1913	5,167.9720	269.7345
	└公有	45.6552	15.7550	0.2020	—	18.1973	3,560.5856	235.6627
	└私有	89.1600	0.2025	—	—	18.9838	1,601.4415	33.9343
	└公私共	—	—	—	—	0.0102	5.9449	0.1375
	└公私共	—	—	—	—	—	—	—

用地				其 它		
道	水	溜	溝	合計	堤	原
1,939.2917	2,152.8953	12.8206	249.7087	3,423.0849	154.0257	3,269.0592
1,581.5326	1,090.3470	7.7280	180.4139	1,267.6442	98.5974	1,169.0468
357.7591	1,062.5483	5.0926	69.2948	2,155.4407	55.4283	2,100.0124
1,945.5428	2,150.0296	12.8126	250.1284	3,444.6027	162.1560	3,282.4467
1,595.4849	1,094.4214	7.7280	180.8930	1,285.2903	101.7577	1,183.5326
350.0579	1,055.6082	5.0846	69.2354	2,159.3124	60.3983	2,098.9141
1,954.7855	2,159.2708	12.8643	250.0840	3,469.7191	169.8309	3,299.8882
1,605.4096	1,104.3798	7.7797	182.4408	1,311.5363	109.4462	1,202.0901
349.3759	1,054.8910	5.0846	67.6432	2,158.1828	60.3847	2,097.7981
1,961.9321	2,219.4343	12.8643	251.0181	3,473.2102	171.0656	3,302.1446
1,614.3619	1,166.4032	7.7797	183.7525	1,315.2480	110.6809	1,204.5671
347.5702	1,053.0311	5.0846	67.2656	2,157.9622	60.3847	2,097.5775
1,966.1492	2,220.1824	12.8643	252.6435	3,492.9432	174.2750	3,318.6682
1,655.3935	1,173.6876	7.7797	194.0279	1,343.2876	113.8947	1,229.3929
310.7557	1,046.4948	5.0846	58.6156	2,149.6556	60.3803	2,089.2753
2,233.2257	2,322.4875	14.1904	259.2237	2,746.2799	226.8101	2,519.4698
1,927.2338	1,178.5630	4.6296	200.8251	1,430.9255	161.9213	1,269.0042
302.3486	1,143.4973	9.5608	58.3986	1,310.5899	64.8888	1,245.7011
3.6433	0.4272	—	—	4.7645	—	4.7645
2,259.0247	2,324.9163	14.1904	259.2457	2,748.1890	226.8101	2,521.3789
1,952.7883	1,184.6362	4.6296	201.1082	1,435.3878	161.9213	1,273.4665
301.9605	1,139.8529	9.5608	58.1375	1,306.4404	64.8888	1,241.5516
4.2759	0.4272	—	—	6.3608	—	6.3608
2,297.8706	2,327.7931	14.2266	258.3472	2,523.3624	229.6189	2,293.7435
1,994.2011	1,124.8776	4.6658	201.1784	1,447.0935	163.5761	1,283.5174
298.2893	1,202.4883	9.5608	57.1688	1,069.8417	66.0428	1,003.7989
5.3802	0.4272	—	—	6.4272	—	6.4272

年底別及 鄉鎮市別	公私 有別	總計	非都市土地			
			合計	甲種建 築	乙種建築 用地	丙種建築 用地
民國90年底	┌計	166,749.3829	68,378.1841	732.6901	1,096.5612	427.1262
	└公有	103,626.8526	25,644.9092	62.2955	51.9163	48.7997
	└私有	62,741.9554	42,483.8958	669.3140	1,043.7049	377.5701
	└公私共有	380.5749	249.3791	1.0806	0.9400	0.7564
民國91年底	┌計	166,888.9588	68,367.1142	732.6020	1,099.8556	427.6463
	└公有	103,692.1197	25,581.2150	58.4580	50.5536	47.3135
	└私有	62,809.2356	42,539.1588	673.3007	1,047.6913	379.1739
	└公私共有	387.6034	246.7403	0.8433	1.6107	1.1590
豐原市	┌計	3,849.6800	1,826.6077	16.2225	13.5307	28.1174
	└公有	592.1119	147.6310	0.3533	0.1061	1.2115
	└私有	3,245.6136	1,676.1407	15.8693	13.4246	26.4835
	└公私共有	11.9545	2.8360	-	-	0.4224
大里市	┌計	2,680.6977	1,705.6236	34.1345	185.8767	1.4216
	└公有	622.5734	304.2012	1.3664	4.6830	-
	└私有	2,035.4719	1,384.4146	32.7681	181.1937	1.4216
	└公私共有	22.6524	17.0079	-	-	-
太平市	┌計	8,857.0824	7,718.6368	14.0331	186.2840	70.7312
	└公有	3,294.7547	3,071.3604	0.5946	4.5458	0.4762
	└私有	5,551.1602	4,641.1332	13.2606	181.7382	70.2550
	└公私共有	11.1676	6.1432	0.1779	-	-
東勢鎮	┌計	9,261.3330	7,880.8211	23.5715	21.9808	49.5341
	└公有	2,668.3864	2,075.0858	5.3827	0.2805	6.7512
	└私有	6,588.3860	5,803.4663	18.1888	21.6955	42.7829
	└公私共有	4.5606	2.2691	-	0.0048	-
大甲鎮	┌計	4,816.2033	3,635.1755	95.0894	28.6009	-
	└公有	1,512.0998	1,130.5393	16.2357	0.3607	-
	└私有	3,280.3911	2,488.5648	78.7608	28.2015	-
	└公私共有	23.7124	16.0714	0.0930	0.0388	-
清水鎮	┌計	6,583.2221	1,364.7214	0.0427	13.1689	14.1243
	└公有	3,379.1690	813.7685	-	0.0640	0.4682
	└私有	3,168.6406	550.2869	0.0427	13.1049	13.6561
	└公私共有	35.4125	0.6660	-	-	-

丁種建築 用地	農牧用地	林業用地	養殖用地	鹽業用地	礦業用地
768.5390	38,988.2210	12,198.5698	3.0340	-	7.7680
106.3744	6,524.2987	9,029.6210	0.4260	-	4.3744
662.1646	32,297.3795	3,144.0068	2.6080	-	3.3936
-	166.5428	24.9420	-	-	-
774.5357	39,302.3179	12,329.4833	3.0340	-	10.5513
105.9235	6,495.1298	9,068.1128	0.4260	-	4.3847
668.6123	32,645.4753	3,234.6721	2.6080	-	6.1667
-	161.7128	26.6985	-	-	-
9.2864	1,226.1961	430.8025	-	-	-
0.1725	6.6088	57.6061	-	-	-
9.1139	1,217.2466	373.1964	-	-	-
-	2.3407	-	-	-	-
110.2293	955.5521	24.8178	0.0211	-	-
21.0987	80.2610	-	-	-	-
89.1306	874.9417	24.8178	0.0211	-	-
-	0.3495	-	-	-	-
61.0591	3,585.1390	2,542.0364	0.2075	-	-
7.5587	644.2716	1,442.7074	-	-	-
53.5004	2,937.1703	1,098.4077	0.2075	-	-
-	3.6971	0.9213	-	-	-
4.6417	5,065.6818	1,762.9149	0.1775	-	-
0.0939	415.6299	1,291.4707	-	-	-
4.5477	4,647.7884	471.4442	0.1775	-	-
-	2.2635	-	-	-	-
260.2104	2,814.5271	0.1490	-	-	2.8789
72.4302	704.1600	-	-	-	0.0102
187.7802	2,099.6198	0.1490	-	-	2.8686
-	10.7474	-	-	-	-
9.8496	584.3461	0.6955	-	-	-
0.0003	73.1120	0.0733	-	-	-
9.8493	510.5681	0.6222	-	-	-
-	0.6660	-	-	-	-

本表統計項目自民國90年度起修訂。

1-2-1、已登

錄土地面積（續三）

單位:公頃

年底別及 鄉鎮市別	公私 有別	總計	非都市土地			
			合計	甲種建築	乙種建築 用地	丙種建築 用地
沙鹿鎮	┐計	4,005.7680	791.1045	—	34.7534	6.2619
	└公有	1,299.4831	556.8405	—	3.1243	—
	└私有	2,676.1342	234.2536	—	31.6187	6.2619
	└公私共有	30.1507	0.0104	—	0.0104	—
梧棲鎮	┐計	2,766.0595	—	—	—	—
	└公有	1,568.6386	—	—	—	—
	└私有	1,186.2437	—	—	—	—
	└公私共有	11.1772	—	—	—	—
后里鄉	┐計	4,691.1269	4,011.6932	96.1877	24.2191	19.1237
	└公有	796.4672	666.8248	5.2484	0.3168	0.8847
	└私有	3,889.0591	3,342.1212	90.9393	23.9023	18.2373
	└公私共有	5.6006	2.7472	—	—	0.0017
神岡鄉	┐計	3,208.5160	1,737.1895	54.8520	16.6384	0.0921
	└公有	812.3173	614.9923	0.8287	0.0172	—
	└私有	2,391.1045	1,118.7444	54.0233	16.6212	0.0921
	└公私共有	5.0942	3.4528	—	—	—
潭子鄉	┐計	2,556.5440	1,115.5771	16.1501	9.4212	13.6151
	└公有	324.8455	83.5696	0.3601	0.0064	0.1473
	└私有	2,228.2017	1,032.0032	15.7900	9.4148	13.4678
	└公私共有	3.4969	0.0043	—	—	—
大雅鄉	┐計	3,177.8311	2,052.3658	67.4545	38.9962	9.7173
	└公有	658.6808	496.3397	1.8214	2.9707	1.9242
	└私有	2,515.1727	1,555.8004	65.6331	35.9916	7.7931
	└公私共有	3.9776	0.2257	—	0.0339	—
新社鄉	┐計	7,279.3713	7,014.9282	33.7156	76.1166	37.3635
	└公有	3,411.9500	3,321.3641	5.0868	10.5021	14.3616
	└私有	3,862.0967	3,690.0796	28.6288	65.5834	22.6381
	└公私共有	5.3246	3.4846	—	0.0311	0.3638

丁種建築 用地	農牧用地	林業用地	養殖用地	鹽業用地	礦業用地
3.2740	196.3828	0.1758	—	—	—
—	4.7994	—	—	—	—
3.2740	191.5834	0.1758	—	—	—
—	—	—	—	—	—
—	—	—	—	—	—
—	—	—	—	—	—
30.9581	2,945.6463	150.8292	0.0373	—	1.3190
0.1392	167.7951	93.2418	—	—	1.3190
30.8189	2,775.3620	57.5874	0.0373	—	—
—	2.4892	—	—	—	—
30.1792	1,110.0224	—	—	—	1.5299
0.0108	152.1750	—	—	—	0.6034
30.1684	955.4680	—	—	—	0.9265
—	2.3794	—	—	—	—
15.4315	737.7608	192.5455	—	—	—
—	16.0494	2.2369	—	—	—
15.4315	721.7072	190.3086	—	—	—
—	0.0043	—	—	—	—
20.2414	1,219.9738	0.5526	—	—	—
0.1895	11.1466	0.5526	—	—	—
20.0519	1,208.8272	—	—	—	—
—	—	—	—	—	—
6.2172	3,812.6218	1,951.3174	2.2298	—	—
0.0280	454.8820	1,860.6390	0.1862	—	—
6.1892	3,357.0574	90.6784	2.0436	—	—
—	0.6824	—	—	—	—

1-2-1、已登

錄土地面積（續四）

單位:公頃

年底別及 鄉鎮市別	公私 有別	總計	非都市土地			
			合計	甲種建築	乙種建築 用地	丙種建築 用地
石岡鄉	┌計	1,488.8320	1,069.8244	27.2236	9.7022	12.0387
	└公有	199.4990	92.7620	0.8017	1.2627	0.9710
	└私有	1,288.8365	976.9072	26.4182	8.3833	11.0677
	└公私共有	0.4964	0.1552	0.0037	0.0563	—
外埔鄉	┌計	3,564.8160	3,375.4405	76.6793	68.7988	18.1198
	└公有	605.3593	521.1645	5.6170	0.6775	0.8408
	└私有	2,897.4307	2,792.8349	70.8078	67.2688	17.2790
	└公私共有	62.0261	61.4411	0.2544	0.8525	—
大安鄉	┌計	2,468.6144	2,273.3932	49.4878	40.2090	—
	└公有	271.4231	252.5923	1.2964	1.2125	—
	└私有	2,194.1092	2,017.7745	48.1681	38.9965	—
	└公私共有	3.0821	3.0265	0.0233	—	—
烏日鄉	┌計	3,249.1427	2,116.1069	42.7120	55.7021	36.9567
	└公有	971.0160	410.3743	4.3298	1.2730	—
	└私有	2,267.6210	1,701.7851	38.3732	54.3664	36.9567
	└公私共有	10.5057	3.9475	0.0090	0.0627	—
大肚鄉	┌計	2,962.0305	1,582.2823	1.5122	58.8005	8.9594
	└公有	1,260.6340	908.1854	0.1686	1.0266	0.0002
	└私有	1,697.4688	672.5957	1.3436	57.7739	8.9592
	└公私共有	3.9277	1.5012	—	—	—
龍井鄉	┌計	4,294.1692	275.0750	—	96.6421	18.8262
	└公有	1,338.0043	20.3387	—	3.8673	0.0657
	└私有	2,949.5442	254.7061	—	92.7748	18.7303
	└公私共有	6.6206	0.0302	—	—	0.0302
霧峰鄉	┌計	8,285.7107	7,853.5141	78.4232	106.0525	61.6817
	└公有	2,657.3692	2,477.3314	4.8244	2.8546	2.5528
	└私有	5,589.6143	5,337.7194	73.4408	102.9847	59.1040
	└公私共有	38.7272	38.4633	0.1580	0.2132	0.0249
和平鄉	┌計	76,842.2082	8,967.0333	5.1105	14.3615	20.9616
	└公有	75,447.3374	7,615.9492	4.1421	11.4019	16.6582
	└私有	1,306.9350	1,267.8273	0.8443	2.6526	3.9874
	└公私共有	87.9358	83.2568	0.1241	0.3070	0.3160

丁種建築 用地	農牧用地	林業用地	養殖用地	鹽業用地	礦業用地
1.9157	606.7269	210.0383	—	—	2.4377
0.1519	45.6935	—	—	—	2.1910
1.7638	561.0271	210.0383	—	—	0.2466
—	0.0063	—	—	—	—
58.0677	2,713.9762	72.8457	0.1210	—	—
0.0250	265.1056	3.3778	—	—	—
58.0427	2,389.5391	69.4679	0.1210	—	—
—	59.3316	—	—	—	—
8.9305	1,868.4463	—	—	—	1.1749
—	62.2800	—	—	—	—
8.9305	1,803.6910	—	—	—	1.1749
—	2.4753	—	—	—	—
29.7110	1,408.5551	0.8521	—	—	1.2110
3.0061	40.6576	0.8521	—	—	0.2610
26.7049	1,366.4612	—	—	—	0.9500
—	1.4363	—	—	—	—
63.8537	450.8598	70.8468	—	—	—
0.0005	11.7093	23.0784	—	—	—
63.8532	437.6766	47.7684	—	—	—
—	1.4739	—	—	—	—
2.9424	124.6816	0.1153	—	—	—
—	0.1038	0.1153	—	—	—
2.9424	124.5778	—	—	—	—
—	—	—	—	—	—
47.5369	4,557.8775	1,135.0592	—	—	—
1.0182	723.1628	625.5599	—	—	—
46.5187	3,819.1533	509.4993	—	—	—
—	15.5614	—	—	—	—
—	3,317.3443	3,782.8892	0.2398	—	—
—	2,615.5266	3,666.6014	0.2398	—	—
—	646.0093	90.5106	—	—	—
—	55.8084	25.7772	—	—	—

年底別及 鄉鎮市別	公私 有別	非都市土地				
		窯業用地	交通用地	水利用地	遊憩用地	古蹟保存用地
民國90年底	┌計	0.2308	1,320.9221	1,442.8676	510.1519	—
	└公有		1,068.2449	630.6764	206.9049	—
	└私有	0.2308	241.2438	791.5581	303.2470	—
	└公私共有	—	11.4334	20.6331	—	—
民國91年底	┌計	0.2308	1,355.4097	1,450.5584	513.4449	—
	└公有	—	1,109.2964	641.2136	206.8943	—
	└私有	0.2308	238.8923	784.6582	306.5506	—
	└公私共有	—	7.2210	24.6866	—	—
豐原市	┌計	—	24.9885	8.1710	29.9975	—
	└公有	—	18.2394	3.6355	24.3867	—
	└私有	—	6.7225	4.5355	5.6107	—
	└公私共有	—	0.0265	—	—	—
大里市	┌計	—	49.8953	126.6331	1.0032	—
	└公有	—	26.4162	58.3772	0.5976	—
	└私有	—	23.1431	54.4532	0.4057	—
	└公私共有	—	0.3360	13.8027	—	—
太平市	┌計	—	82.2067	78.3455	33.7750	—
	└公有	—	57.4085	71.0301	0.1824	—
	└私有	—	24.5814	6.3123	33.5926	—
	└公私共有	—	0.2168	1.0031	—	—
東勢鎮	┌計	—	32.1412	32.4338	2.2404	—
	└公有	—	27.5672	16.6928	0.2189	—
	└私有	—	4.5733	15.7410	2.0215	—
	└公私共有	—	0.0007	—	—	—
大甲鎮	┌計	—	119.2868	182.9716	0.5813	—
	└公有	—	99.0755	117.2941	0.3412	—
	└私有	—	17.5082	63.4815	0.2401	—
	└公私共有	—	2.7031	2.1959	—	—
清水鎮	┌計	—	18.7459	23.0740	—	—
	└公有	—	18.2663	23.0594	—	—
	└私有	—	0.4796	0.0146	—	—
	└公私共有	—	—	—	—	—

生態保 護用地	國土保安 用地	墳墓用 地	特定目的 事業用地	暫未編定 用地	其他	都市土地
—	1,723.0063	705.8869	3,805.7363	1,187.8168	488.5307	77,981.9434
—	74.8112	74.7112	484.5565	2,301.3693	12.0264	20,258.0596
—	0.3370	1.9885	2.9641	17.7612	—	131.1958
—	1,799.2115	779.8868	4,307.2465	2,980.5422	500.5571	98,521.8446
—	1,722.4230	703.0616	3,811.8745	1,067.6192	488.5307	78,110.9047
—	76.4515	74.7080	492.3931	1,895.5477	12.0264	20,270.0768
—	0.3370	2.1172	2.9789	17.3754	—	140.8631
—	0.0717	28.6179	9.8678	0.7378	—	2,023.0723
—	—	28.1097	7.0027	0.1988	—	444.4808
—	0.0717	0.4618	2.8651	0.5389	—	1,569.4729
—	—	0.0464	—	—	—	9.1186
—	0.7890	12.6630	159.1739	43.4129	—	975.0741
—	0.2694	7.5958	103.5359	—	—	318.3722
—	0.5196	5.0672	53.1183	43.4129	—	651.0574
—	—	—	2.5197	—	—	5.6446
—	572.6009	24.9960	198.6189	268.6035	—	1,138.4456
—	570.7242	16.6798	149.5749	105.6062	—	223.3943
—	1.8767	8.3161	48.9171	162.9972	—	910.0270
—	—	—	0.1269	—	—	5.0243
—	—	80.4575	138.7519	666.2940	—	1,380.5118
—	—	73.5871	112.9749	124.4360	—	593.3006
—	—	6.8704	25.7770	541.8580	—	784.9197
—	—	—	—	—	—	2.2915
—	9.3763	30.9364	86.5123	4.0552	—	1,181.0277
—	9.3763	28.5302	79.2153	3.5098	—	381.5605
—	—	2.2775	7.1323	0.5454	—	791.8263
—	—	0.1287	0.1646	—	—	7.6410
—	0.6302	7.2916	691.8246	0.9280	—	5,218.5007
—	0.5587	6.3167	691.1695	0.6801	—	2,565.4005
—	0.0715	0.9749	0.6551	0.2479	—	2,618.3537
—	—	—	—	—	—	34.7465

1-2-1、已登

錄土地面積（續六）

單位:公頃

年底別及 鄉鎮市別	公私 有別	非都市土地				
		窯業用地	交通用地	水利用地	遊憩用地	古蹟保存用地
沙鹿鎮	┌ 計	—	3.5256	—	—	—
	└ 公有	—	2.5708	—	—	—
	└ 私有	—	0.9548	—	—	—
	└ 公私共有	—	—	—	—	—
梧棲鎮	┌ 計	—	—	—	—	—
	└ 公有	—	—	—	—	—
	└ 私有	—	—	—	—	—
	└ 公私共有	—	—	—	—	—
后里鄉	┌ 計	0.2308	176.7814	117.9770	108.0533	—
	└ 公有	—	124.6105	24.8392	0.0829	—
	└ 私有	0.2308	52.0686	92.9841	107.9704	—
	└ 公私共有	—	0.1023	0.1537	—	—
神岡鄉	┌ 計	—	113.1859	79.3036	1.0742	—
	└ 公有	—	107.5912	25.4743	1.0742	—
	└ 私有	—	5.3853	53.8293	—	—
	└ 公私共有	—	0.2094	—	—	—
潭子鄉	┌ 計	—	15.9421	30.5956	0.3788	—
	└ 公有	—	9.6945	9.2768	—	—
	└ 私有	—	6.2476	21.3188	0.3788	—
	└ 公私共有	—	—	—	—	—
大雅鄉	┌ 計	—	54.2100	138.1540	60.8222	—
	└ 公有	—	48.2749	10.5294	1.3367	—
	└ 私有	—	5.7433	127.6246	59.4855	—
	└ 公私共有	—	0.1918	—	—	—
新社鄉	┌ 計	—	40.7405	58.6385	2.5836	—
	└ 公有	—	29.7191	51.1675	0.8345	—
	└ 私有	—	10.8940	6.6443	1.7491	—
	└ 公私共有	—	0.1273	0.8267	—	—

生態保 護用地	國土保安 用地	墳墓用 地	特定目的 事業用地	暫未編定 用地	其他	都市土地
—	—	1.5712	544.7748	—	—	742.6426
—	0.1311	0.0650	0.1560	0.0329	—	2,441.8806
—	—	—	—	—	—	30.1403
—	—	—	—	—	—	2,766.0595
—	—	—	—	—	—	1,568.6386
—	—	—	—	—	—	1,186.2437
—	—	—	—	—	—	11.1772
—	63.0640	44.1555	231.9909	1.1200	—	679.4337
—	4.0051	42.6213	200.6008	1.1200	—	129.6424
—	59.0589	1.5342	31.3898	—	—	546.9379
—	—	—	0.0003	—	—	2.8534
—	0.5106	18.6352	311.1659	—	—	1,471.3266
—	0.3503	17.6369	309.2302	—	—	197.3250
—	0.1603	0.1343	1.9357	—	—	1,272.3602
—	—	0.8640	—	—	—	1.6414
—	5.6292	21.8581	55.0299	1.2193	—	1,440.9669
—	0.0938	18.1266	26.4457	1.1322	—	241.2759
—	5.5354	3.7315	28.5842	0.0871	—	1,196.1984
—	—	—	—	—	—	3.4926
—	—	32.9477	409.0887	0.2074	—	1,125.4653
—	—	17.6870	399.9067	—	—	162.3410
—	—	15.2607	9.1820	0.2074	—	959.3724
—	—	—	—	—	—	3.7519
—	161.8385	23.6126	338.2408	469.6917	—	264.4431
—	161.8385	18.6122	334.4695	379.0372	—	90.5859
—	—	5.0005	3.7713	89.2014	—	172.0171
—	—	—	—	1.4532	—	1.8400

年底別及 鄉鎮市別	公私 有別	非都市土地				
		窯業用地	交通用地	水利用地	遊憩用地	古蹟保 存用地
石岡鄉	┌ 計	—	9.3484	11.6525	0.7219	—
	└ 公有	—	8.0370	1.9162	0.0261	—
	└ 私有	—	1.2225	9.7364	0.6958	—
	└ 公私共有	—	0.0889	—	—	—
外埔鄉	┌ 計	—	115.6372	115.3080	6.7100	—
	└ 公有	—	91.8445	36.9387	—	—
	└ 私有	—	22.9062	78.2944	6.7100	—
	└ 公私共有	—	0.8865	0.0749	—	—
大安鄉	┌ 計	—	77.8129	165.4529	12.5120	—
	└ 公有	—	68.6251	64.4850	11.7730	—
	└ 私有	—	8.6764	100.9514	0.7390	—
	└ 公私共有	—	0.5114	0.0165	—	—
烏日鄉	┌ 計	—	88.5975	92.7973	0.9907	—
	└ 公有	—	86.6849	22.7165	0.1174	—
	└ 私有	—	1.6882	69.0700	0.8733	—
	└ 公私共有	—	0.2244	1.0108	—	—
大肚鄉	┌ 計	—	37.3549	41.4961	—	—
	└ 公有	—	27.2896	26.9012	—	—
	└ 私有	—	10.0380	14.5949	—	—
	└ 公私共有	—	0.0273	—	—	—
龍井鄉	┌ 計	—	24.5244	—	0.4315	—
	└ 公有	—	10.6855	—	—	—
	└ 私有	—	13.8389	—	0.4315	—
	└ 公私共有	—	—	—	—	—
霧峰鄉	┌ 計	—	154.5903	147.5020	85.8562	—
	└ 公有	—	134.9846	76.8465	0.2097	—
	└ 私有	—	18.3626	65.0533	85.6465	—
	└ 公私共有	—	1.2431	5.6022	—	—
和平鄉	┌ 計	—	115.8944	0.0519	165.7130	—
	└ 公有	—	111.7111	0.0331	165.7130	—
	└ 私有	—	3.8579	0.0188	—	—
	└ 公私共有	—	0.3254	—	—	—

生態保 護用地	國土保安 用地	墳墓用 地	特定目的 事業用地	暫未編定 用地	其他	都市土地
—	—	10.7758	8.0184	12.9168	—	106.7370
—	—	1.1896	1.5453	143.5726	—	311.9294
—	—	—	—	—	—	0.3412
—	15.6885	31.2339	26.8908	55.3636	—	189.3755
—	14.3283	29.5113	21.9950	50.9029	—	84.1948
—	1.3602	1.7226	4.8545	4.4607	—	104.5957
—	—	—	0.0412	—	—	0.5850
—	—	28.4063	20.9607	—	—	195.2211
—	—	27.4248	15.4955	—	—	18.8308
—	—	0.9815	5.4652	—	—	176.3348
—	—	—	—	—	—	0.0556
—	0.1070	31.1601	272.3024	54.4519	—	1,133.0357
—	—	29.5952	219.7499	1.1308	—	560.6416
—	0.1070	0.4867	52.4263	53.3211	—	565.8359
—	—	1.0781	0.1262	—	—	6.5582
—	224.8650	301.4241	261.8076	60.5023	—	1,379.7482
—	224.6022	289.4880	259.3740	44.5469	—	352.4485
—	0.2628	11.9361	2.4336	15.9554	—	1,024.8731
—	—	—	—	—	—	2.4265
—	—	2.1656	3.8924	0.8535	—	4,019.0942
—	—	2.1656	3.3140	0.0215	—	1,317.6656
—	—	—	0.5784	0.8320	—	2,694.8381
—	—	—	—	—	—	6.5904
—	601.8739	31.9445	329.5851	515.5311	—	432.1967
—	594.6996	23.2471	205.2045	82.1667	—	180.0378
—	7.1743	8.6974	124.3806	417.7039	—	251.8949
—	—	—	—	15.6605	—	0.2639
—	142.0356	13.7791	207.0476	681.0477	500.5571	67,875.1749
—	141.5766	13.7791	119.8223	260.2132	488.5307	67,831.3882
—	0.1220	—	87.2252	420.5728	12.0264	39.1077
—	0.3370	—	—	0.2617	—	4.6790

1-3、實施三七五減租後佃農購買耕地面積與戶數

年別及 鄉鎮市別	面積(公頃)				戶數 (戶)
	合計	田	旱	其他	
民國82年	4.9679	4.2984	0.5617	0.1078	16
民國83年	1.5718	1.5718	—	—	9
民國84年	4.2272	3.5165	0.7107	—	20
民國85年	1.1631	1.1631	—	—	5
民國86年	1.4731	1.4731	—	—	5
民國87年	2.8871	2.5057	0.38	—	8
民國88年	5.3254	4.2382	1.0872	—	13
民國89年	0.6886	0.6886	—	—	2
民國90年	0.6153	0.4393	0.1760	—	3
民國91年	—	—	—	—	—
豐原市	—	—	—	—	—
大里市	—	—	—	—	—
太平市	—	—	—	—	—
東勢鎮	—	—	—	—	—
大甲鎮	—	—	—	—	—
清水鎮	—	—	—	—	—
沙鹿鎮	—	—	—	—	—
梧棲鎮	—	—	—	—	—
后里鄉	—	—	—	—	—
神岡鄉	—	—	—	—	—
潭子鄉	—	—	—	—	—
大雅鄉	—	—	—	—	—
新社鄉	—	—	—	—	—
石岡鄉	—	—	—	—	—
外埔鄉	—	—	—	—	—
大安鄉	—	—	—	—	—
烏日鄉	—	—	—	—	—
大肚鄉	—	—	—	—	—
龍井鄉	—	—	—	—	—
霧峰鄉	—	—	—	—	—
和平鄉	—	—	—	—	—

資料來源：本府地政局1112-02-07-2

1-4、實施三七五減租成果

年底別及 鄉鎮市別	佃農 戶數 (戶)	土地 筆數 (筆)	租約 件數 (件)	訂約面積(公頃)			
				合計	田	旱	其他
民國82年底	3,897	7,446	3,845	1,649.3370	1,302.6645	328.7281	17.9444
民國83年底	3,841	7,386	3,797	1,635.1007	1,291.3210	326.7281	17.0516
民國84年底	4,003	7,605	3,814	1,520.9423	1,168.5201	339.4510	12.9712
民國85年底	3,942	7,349	3,754	1,503.5296	1,153.9474	337.1394	12.4428
民國86年底	3,580	6,333	3,321	1,246.2242	1,080.3879	117.7460	48.0903
民國87年底	3,697	6,287	3,200	1,251.5370	1,088.6161	113.6890	49.2319
民國88年底	3,578	6,057	3,148	1,211.4352	1,059.1856	101.6825	50.5671
民國89年底	3,577	6,025	3,120	1,200.6319	1,048.5265	101.6825	50.4229
民國90年底	3,774	5,827	3,048	1,183.7870	1,031.1010	102.1668	50.5192
民國91年底	3,774	5,827	3,065	1,139.0995	1,003.8395	85.2515	50.0085
豐原市	102	152	59	24.0548	23.8776	0.0561	0.1211
大里市	121	208	84	38.9763	38.6614	—	0.3149
太平市	58	105	58	39.1884	10.6047	28.5837	—
東勢鎮	150	208	116	42.9682	42.9682	—	—
大甲鎮	346	701	300	101.5040	99.8518	0.1794	1.4728
清水鎮	439	612	319	77.7642	71.8549	4.9998	0.9095
沙鹿鎮	164	254	91	25.9727	9.5572	16.0595	0.3560
梧棲鎮	179	462	212	44.3472	43.6033	0.2767	0.4672
后里鄉	313	243	127	55.9974	50.7722	3.3459	1.8793
神岡鄉	138	235	126	67.2508	65.1142	0.4670	1.6696
潭子鄉	84	127	76	41.4756	35.3750	5.9917	0.1089
大雅鄉	229	442	147	68.5843	66.9119	0.7759	0.8965
新社鄉	34	35	35	14.1254	5.5863	8.5050	0.0341
石岡鄉	79	121	86	20.6404	19.9663	0.6241	0.0500
外埔鄉	215	384	215	88.6174	83.1018	4.5141	1.0015
大安鄉	158	236	115	47.1342	45.3762	0.1826	1.5754
烏日鄉	138	256	152	55.4292	53.3115	2.1065	0.0112
大肚鄉	193	284	160	36.6704	35.2258	1.2983	0.1463
龍井鄉	366	325	325	114.1400	114.1400	—	—
霧峰鄉	268	437	262	134.2586	87.9792	7.2852	38.9942
和平鄉	—	—	—	—	—	—	—

資料來源：本府地政局1112-02-08-2

1-5、土地徵

年 別	總 計	以 用 途 分							
		國 防	交 通	公 用	水 利	公 共 衛 生	教 育 及 慈 善	公 共 建 築	國 營 事 業
民國 8 2 年	19.8621	—	14.0333	0.4050	4.4965	—	0.6932	0.0856	0.1485
民國 8 3 年	66.7001	0.2627	29.7471	0.1958	2.0064	—	12.8682	21.5707	0.0492
民國 8 4 年	50.5903	—	47.6462	0.0020	1.5715	—	1.3349	—	0.0357

年 別 及 鄉 鎮 市 別	總 計	以 用 途 分							
		國 防	交 通	公 用	水 利	公 共 衛 生	教 育 及 慈 善	公 共 建 築	國 營 事 業
民國 8 5 年	165.0955	1.5891	157.0346	1.0204	1.4171	0.2198	3.8145	—	—
民國 8 6 年	48.2975	0.2239	41.1428	0.5093	1.0450	—	4.5858	0.4879	0.3028
民國 8 7 年	195.7696	9.5755	180.8027	0.1451	3.0893	—	0.8538	0.0442	1.2590
民國 8 8 年	248.0633	—	243.0634	—	0.0899	—	4.7052	0.0835	0.1213
民國 8 9 年	40.1215	—	30.0568	—	4.4296	—	4.5272	—	1.1078
民國 9 0 年	56.3652	—	17.5663	—	33.1874	—	1.8095	0.0170	1.4789

收面積

其他	以 地 目 分						以 核 准 機 關 分	
	田	旱	建	雜	林	其 他	省 政 府	行 政 院
0.2764	7.5772	2.3175	1.9179	0.0672	1.5792	6.6795	18.5296	1.6089
—	26.7642	29.4817	3.8328	0.4008	0.0340	6.1865	66.4179	0.2822
—	38.8446	1.9167	3.4377	0.3171	0.4384	4.4452	32.8372	16.5625

其他	補 償 費 用 (新 臺 幣 元)				以 核 准 機 關 分		
	合 計		地 價 補 償 (含 四 成 補 償 費)	改 良 物 補 償 (含 遷 移 費)	其 他	省 政 府	行 政 院
0.0121	9,244,339,155		8,722,497,201	515,864,429	5,977,525	84.6087	80.4989
—	4,373,284,378		4,201,733,294	171,551,084	—	34.2431	14.0544
—	8,070,622,685		7,908,351,778	161,822,027	448,880	13.4628	182.3068
—	12,334,376,614		11,386,183,664	914,571,155	33,621,795	53.3547	194.7086
—	2,613,257,066		2,514,542,596	49,357,235	49,357,235	-	-
2.3061	3,899,840,635		3,784,472,050	105,577,740	9,790,845	-	-

資料來源：本府地政局1112-03-01-2

1-5、土地徵

收面積(續)

單位：公頃

年別及 鄉鎮市別	總計	以用途						
		國防	交通	公用	水利	公共衛生	教育及慈善	公共建築
民國91年	40.3935	-	17.9081	-	17.9377	-	0.5994	-
豐原市	2.4740	-	2.0260	-	-	-	-	-
大里市	-	-	-	-	-	-	-	-
太平市	-	-	-	-	-	-	0.5994	-
東勢鎮	-	-	-	-	-	-	-	-
大甲鎮	0.3036	-	-	-	0.0341	-	-	-
清水鎮	0.1795	-	0.0157	-	-	-	-	-
沙鹿鎮	6.3430	-	6.3430	-	-	-	-	-
梧棲鎮	-	-	-	-	-	-	-	-
后里鄉	0.1798	-	0.1798	-	-	-	-	-
神岡鄉	1.0472	-	1.0212	-	-	-	-	-
潭子鄉	0.3024	-	-	-	-	-	-	-
大雅鄉	-	-	-	-	-	-	-	-
新社鄉	-	-	-	-	-	-	-	-
石岡鄉	0.2606	-	0.0673	-	0.1933	-	-	-
外埔鄉	-	-	0.0243	-	-	-	-	-
大安鄉	3.4703	-	-	-	3.4703	-	-	-
烏日鄉	13.6862	-	8.1044	-	5.5819	-	-	-
大肚鄉	-	-	-	-	-	-	-	-
龍井鄉	0.3197	-	-	-	-	-	-	-
霧峰鄉	8.7846	-	0.1264	-	8.6581	-	-	-
和平鄉	-	-	-	-	-	-	-	-

分 國營 事業	補償費用(新臺幣元)				
	其他	合計	地價補償 (含加成)	改良物補償 (含遷移費)	其他
1.6201	2.3282	2,110,678,980	1,886,657,490	224,021,490	-
0.4480	-	305,584,965	304,830,882	754,083	-
-	-	19,034,629	-	19,034,629	-
0.0488	2.0258	201,663,973	198,242,681	3,421,292	-
0.0349	-	1,704,435	1,200,864	503,571	-
0.2695	-	2,229,433	2,229,433	-	-
0.1638	-	10,229,400	10,229,400	-	-
-	-	191,653,800	190,928,467	725,333	-
0.3094	-	-	-	-	-
-	-	7,697,022	7,218,399	478,623	-
0.0260	-	152,554,911	144,289,695	8,265,216	-
-	0.3024	102,883,364	101,330,387	1,552,977	-
-	-	-	-	-	-
-	-	-	-	-	-
-	-	8,899,054	8,899,054	-	-
-	-	-	578,530	27,699	-
-	-	65,831,979	65,831,979	-	-
-	-	663,208,773	588,229,049	74,979,724	-
-	-	17,337,547	-	17,337,547	-
0.3197	-	28,140,946	12,388,481	15,752,465	-
-	-	331,418,520	250,230,189	81,188,331	-
-	-	-	-	-	-

1-8、市地

年度別及 重劃區別	辦理起 訖年月	重劃總 面積 (公頃)	提供建築 用地面積 (公頃)	無償取得		
				合計	道路	溝渠
民國82年度	—	—	—	—	—	—
民國83年度	81.4--83.2	14.2564	6.8925	7.3638	4.3468	—
民國84年度	82.3--84.5	6.7045	3.8098	2.8947	2.5010	—
民國85年度	82.4--86.12	155.0789	88.4454	66.6396	42.5808	—
民國86年度	83.8--87.6	24.9763	14.0273	10.949	6.3443	0.0247
民國87年度	—	—	—	—	—	—
民國88年度	—	—	—	—	—	—
民國89年度	84.12--89.8	1.0600	0.6492	0.4108	0.1562	—
民國90年度	85.4--90.12	0.4756	0.3252	0.1504	0.0829	—
民國91年度	83.2--91.12	3.5695	1.8651	1.7044	0.7382	—

重劃成果

公共設施用地 (公頃)						節省政府用地徵購及工程建設費用 (新台幣千元)		
游樂場 及公園	廣場及 綠地	學校 用地	停車場	零售 市場	其他公共 設施用地	合計	用地 徵購 地價	工程 建設 費用
—	—	—	—	—	—	—	—	—
0.8332	—	—	—	2.1838	2.1838	1,275,655	1,066,662	208,993
0.3937	—	—	—	—	—	338,309	183,309	155,000
15.8366	0.5747	5.1424	1.7635	0.7416	0.7416	12,259,113	10,260,000	1,999,113
2.5648	0	2.0152	—	—	—	4,987,320	4,572,870	414,450
—	—	—	—	—	—	—	—	—
—	—	—	—	—	—	—	—	—
0.1751	—	—	—	—	0.0795	94,497,400	66,395,400	28,102,000
0.0675	—	—	—	—	—	42,325	30,085	12,240
0.9662	—	—	—	—	—	550,194	471,127	79,067

資料來源：本府地政局1112-02-11-2

貳、人

口

2-1、現住戶數、

人口密度及性比例

年底別及 鄉鎮市別	面積 (平方公里)	村里數	鄰數	現住	
				戶數 (戶)	人 合計
民國82年底	2,051.4712	372	6,698	322,577	1,351,251
民國83年底	2,051.4712	372	6,699	334,186	1,379,949
民國84年底	2,051.4712	372	6,699	345,125	1,404,729
民國85年底	2,051.4712	372	6,719	358,604	1,427,378
民國86年底	2,051.4712	372	6,926	369,040	1,447,761
民國87年底	2,051.4712	377	6,980	379,359	1,467,579
民國88年底	2,051.4712	377	7,091	388,737	1,481,406
民國89年底	2,051.4712	377	7,127	396,741	1,494,308
民國90年底	2,051.4712	377	7,204	402,505	1,502,274
民國91年底	2,051.4712	389	7,324	408,919	1,511,789
豐原市	41.1845	36	799	43,573	162,115
大里市	28.8758	27	733	51,645	178,998
太平市	120.7473	19	462	49,384	168,892
東勢鎮	117.4065	25	383	16,224	57,105
大甲鎮	58.5192	29	399	19,444	78,809
清水鎮	64.1709	32	593	22,116	85,331
沙鹿鎮	40.4604	21	409	18,321	73,631
梧棲鎮	16.6049	14	379	13,914	51,137
后里鄉	58.9439	18	280	13,817	55,554
神岡鄉	35.0445	16	292	15,705	63,186
潭子鄉	25.8497	16	259	27,232	93,083
大雅鄉	32.4109	13	308	22,736	83,276
新社鄉	68.8874	13	201	7,048	26,654
石岡鄉	18.2105	10	119	4,276	15,419
外埔鄉	42.4099	11	188	7,683	31,597
大安鄉	27.4045	12	112	4,989	21,420
烏日鄉	43.4032	16	287	17,271	65,186
大肚鄉	37.0024	17	329	14,122	55,061
龍井鄉	38.0377	16	282	17,636	68,486
霧峰鄉	98.0779	20	394	17,286	65,525
和平鄉	1,037.8192	8	116	4,497	11,324

戶口		戶量 (人/戶)	人口密度 (每平方公里 人數)	性比例 (每百女子所 當男子數)
男	女			
695,258	655,993	4.19	658.67	105.99
710,384	669,565	4.13	672.66	106.10
722,874	681,855	4.07	684.74	106.02
734,341	693,037	3.98	695.78	105.96
744,377	703,384	3.92	705.72	105.83
753,763	713,816	3.87	715.38	105.60
760,633	720,773	3.81	722.12	105.53
766,922	727,386	3.77	728.41	105.44
770,339	731,935	3.73	732.29	105.25
774,564	737,225	3.70	736.93	105.06
81,735	80,380	3.72	3,936.31	101.69
89,775	89,223	3.47	6,198.89	100.62
85,663	83,229	3.42	1,398.72	102.92
29,966	27,139	3.52	486.39	110.42
40,179	38,630	4.05	1,346.72	104.01
44,432	40,899	3.86	1,329.75	108.64
37,853	35,778	4.02	1,819.83	105.80
26,185	24,952	3.68	3,079.63	104.94
28,893	26,661	4.02	942.49	108.37
32,782	30,404	4.02	1,803.02	107.82
46,806	46,277	3.42	3,600.93	101.14
42,528	40,748	3.66	2,569.38	104.37
14,227	12,427	3.78	386.92	114.48
8,098	7,321	3.61	846.71	110.61
16,446	15,151	4.11	745.04	108.55
11,397	10,023	4.29	781.62	113.71
33,559	31,627	3.77	1,501.87	106.11
28,523	26,538	3.90	1,488.04	107.48
35,304	33,182	3.88	1,800.48	106.40
33,884	31,641	3.79	668.09	107.09
6,329	4,995	2.52	10.91	126.71

資料來源：本府民政局1222-01-01-2

2-2、戶籍

年 別 及 鄉 鎮 市 別	遷 入 人 數									
	合 計	自 國 外	自 他 省 (市)					自 本 省 他 縣 (市)	自 本 縣 他 鄉 (鎮 市)	初 設 戶 籍
			臺 北 市	高 雄 市	臺 灣 省	福 建 省	其 他 省 (市)			
民國82年	97,660	1,025	3,922	1,535	—	58	11	59,454	31,655	—
民國83年	94,302	1,432	3,282	1,330	—	55	33	57,035	31,131	2
民國84年	94,865	1,973	3,295	1,252	—	53	37	55,048	33,186	18
民國85年	90,409	2,343	2,509	1,181	—	52	30	51,070	33,223	—
民國86年	86,579	2,470	2,426	1,266	—	116	3	48,500	31,646	138
民國87年	84,045	1,158	1,842	1,126	—	156	2	47,871	31,240	477
民國88年	81,900	787	1,974	1,088	—	74	—	44,850	32,580	544
民國89年	76,492	799	1,768	896	—	70	2	41,491	30,685	772
民國90年	69,130	699	1,531	922	—	50	—	36,943	28,278	700
民國91年	74,664	794	1,383	917	—	111	—	40,260	30,431	767
豐原市	6,483	165	177	60	—	22	—	2,546	3,447	66
大里市	11,223	75	161	125	—	6	—	7,330	3,447	79
太平市	9,666	81	156	144	—	31	—	7,186	1,967	101
東勢鎮	1,872	35	57	24	—	1	—	753	977	25
大甲鎮	3,007	41	79	39	—	2	—	1,363	1,447	36
清水鎮	2,783	42	70	50	—	2	—	1,121	1,457	41
沙鹿鎮	3,426	54	68	54	—	3	—	1,481	1,736	30
梧棲鎮	2,478	22	53	34	—	3	—	843	1,495	28
后里鄉	1,736	16	44	24	—	3	—	875	737	37
神岡鄉	3,161	25	46	25	—	2	—	993	2,031	40
潭子鄉	6,413	48	80	76	—	11	—	3,945	2,204	47
大雅鄉	4,896	30	69	67	—	5	—	2,696	1,966	63
新社鄉	1,016	14	16	17	—	1	—	473	475	20
石岡鄉	729	7	13	7	—	1	—	202	494	5
外埔鄉	1,284	12	31	12	—	2	—	413	805	9
大安鄉	922	10	20	7	—	1	—	264	613	7
烏日鄉	3,115	34	48	36	—	5	—	2,226	737	29
大肚鄉	2,465	22	27	32	—	0	—	1,511	850	23
龍井鄉	4,014	26	91	37	—	9	—	2,077	1,732	42
霧峰鄉	3,064	32	54	38	—	1	—	1,503	1,405	31
和平鄉	911	3	23	9	—	0	—	459	409	8

資料來源：本府民政局1222-00-01-2

動態

單位：人

其 他	遷 出 人 數										
	合 計	往 國 外	往 他 省 (市)					往 本 省 他 縣 (市)	往 本 縣 他 鄉 (鎮 市)	註 銷 戶 籍	其 他
			臺 北 市	高 雄 市	臺 灣 省	福 建 省	其 他 省 (市)				
—	80,193	1,091	2,561	1,070	—	90	—	43,686	31,688	5	2
2	81,708	2,082	2,813	1,033	—	61	1	44,392	31,318	8	—
3	86,266	2,097	2,629	1,147	—	94	—	46,997	33,296	5	1
1	84,075	3,030	2,525	1,111	—	84	—	44,239	33,074	8	4
14	82,506	1,743	2,733	1,104	—	242	—	44,862	31,617	5	200
173	76,159	96	2,528	1,085	—	111	—	40,915	31,240	7	177
3	80,342	880	2,341	1,031	—	87	—	43,412	32,564	4	23
9	77,726	972	2,174	910	—	137	—	42,805	30,705	10	13
8	72,622	1,249	1,703	903	—	223	—	40,238	28,288	8	10
2	75,512	1,315	1,912	864	—	155	—	40,827	30,430	4	5
0	6,951	218	223	71	—	15	—	2,932	3,491	0	1
0	10,347	132	248	110	—	18	—	6,943	2,894	0	2
0	9,805	153	223	143	—	28	—	7,116	2,141	1	0
0	2,455	55	93	23	—	5	—	1,009	1,270	0	0
0	3,137	51	111	29	—	12	—	1,560	1,374	0	0
0	3,169	60	107	48	—	4	—	1,360	1,590	0	0
0	3,447	71	72	39	—	8	—	1,481	1,776	0	0
0	2,432	33	64	22	—	2	—	882	1,428	1	0
0	1,851	35	78	16	—	7	—	853	862	0	0
0	3,272	59	59	41	—	2	—	952	2,159	0	0
2	5,094	79	108	54	—	15	—	2,986	1,850	2	0
0	4,369	94	104	56	—	18	—	2,604	1,493	0	0
0	1,248	16	35	12	—	0	—	557	628	0	0
0	674	10	20	7	—	2	—	226	409	0	0
0	1,436	15	25	16	—	0	—	504	875	0	1
0	1,058	13	24	24	—	0	—	281	716	0	0
0	3,443	41	71	42	—	7	—	2,467	815	0	0
0	2,775	35	43	25	—	4	—	1,700	968	0	0
0	3,759	61	84	44	—	5	—	2,075	1,489	0	1
0	3,870	73	89	31	—	2	—	1,834	1,841	0	0
0	920	11	31	11	—	1	—	505	361	0	0

2-2、戶 籍

動 態 (續)

單位：人

年 別 及 鄉 鎮 市 別	住址變更人數		出生人數			粗出生率 (o/oo)
			合 計	男	女	
	遷 入	遷 出				
民國82年	44,235	44,235	22,866	11,883	10,983	17.14
民國83年	46,823	46,823	22,848	11,961	10,887	16.73
民國84年	48,086	48,086	23,288	12,038	11,250	16.73
民國85年	48,447	48,447	23,669	12,222	11,447	16.71
民國86年	47,064	47,064	23,673	12,400	11,273	16.47
民國87年	45,384	45,384	19,379	9,997	9,382	13.29
民國88年	47,724	47,724	20,660	10,817	9,843	14.01
民國89年	47,843	47,843	21,629	11,264	10,365	14.54
民國90年	40,849	40,849	18,946	9,777	9,169	12.65
民國91年	47,153	47,153	17,910	9,371	8,539	11.88
豐原市	6,176	6,176	1,753	917	836	10.83
大里市	8,117	8,117	1,871	996	875	10.52
太平市	6,628	6,628	1,861	955	906	11.05
東勢鎮	2,333	2,333	691	367	324	12.07
大甲鎮	2,411	2,411	919	468	451	11.69
清水鎮	2,476	2,476	1,133	594	539	13.30
沙鹿鎮	1,924	1,924	946	500	446	12.90
梧棲鎮	1,902	1,902	656	319	337	12.89
后里鄉	1,616	1,616	692	378	314	12.48
神岡鄉	1,030	1,030	772	421	351	12.25
潭子鄉	2,787	2,787	1,178	618	560	12.80
大雅鄉	3,008	3,008	967	492	475	11.69
新社鄉	378	378	374	202	172	14.02
石岡鄉	173	173	179	81	98	11.66
外埔鄉	444	444	417	224	193	13.21
大安鄉	138	138	272	141	131	12.69
烏日鄉	1,404	1,404	773	401	372	11.87
大肚鄉	1,037	1,037	641	345	296	11.65
龍井鄉	985	985	922	483	439	13.55
霧峰鄉	2,141	2,141	758	402	356	11.53
和平鄉	45	45	135	67	68	11.93

合 計	死亡人數		粗死亡率 (o/oo)	結 婚		離 婚	
				對 數 (對)	千分率 (o/oo)	對 數 (對)	千分率 (o/oo)
	男	女					
6,587	4,048	2,539	4.94	9,994	7.49	1,555	1.17
6,744	4,177	2,567	4.94	10,982	8.04	1,771	1.30
7,044	4,252	2,792	5.06	10,251	7.36	1,878	1.35
7,354	4,529	2,825	5.19	11,144	7.87	1,946	1.37
7,363	4,526	2,837	5.12	10,644	7.40	2,226	1.55
7,447	4,552	2,895	5.11	9,510	6.52	2,551	1.75
8,391	5,042	3,349	5.69	11,643	7.90	2,921	1.98
7,494	4,657	2,837	5.04	12,229	8.22	3,147	2.12
7,488	4,628	2,860	5.00	11,486	7.67	3,326	2.22
7,547	4,647	2,900	5.01	10,938	7.26	3,545	2.35
759	450	309	4.69	1,061	6.56	374	2.31
609	381	228	3.42	1,218	6.85	509	2.86
737	463	274	4.38	1,259	7.48	528	3.14
413	247	166	7.21	427	7.46	130	2.27
463	264	199	5.89	515	6.55	113	1.44
454	264	190	5.33	625	7.34	138	1.62
363	210	153	4.95	565	7.70	138	1.88
243	147	96	4.77	367	7.21	103	2.02
373	233	140	6.73	435	7.84	112	2.02
356	218	138	5.65	479	7.60	133	2.11
401	265	136	4.36	700	7.61	264	2.87
376	251	125	4.55	613	7.41	223	2.70
186	118	68	6.97	243	9.11	81	3.04
105	73	32	6.84	141	9.18	25	1.63
183	116	67	5.80	238	7.54	59	1.87
151	100	51	7.05	173	8.07	29	1.35
347	217	130	5.33	466	7.15	153	2.35
243	140	103	4.42	374	6.80	131	2.38
315	201	114	4.63	485	7.13	125	1.84
351	208	143	5.34	461	7.01	143	2.18
119	81	38	10.51	93	8.22	34	3.00

2-3、現住人口

之年齡分配

單位：人

年底別、鄉鎮市別及男女別	全年齡	0-4歲	5-9歲	10-14歲	15-19歲	20-24歲	25-29歲	30-34歲	35-39歲	40-44歲
計	1,351,251	113,975	118,747	139,545	130,843	117,002	122,602	124,218	112,153	92,370
民國82年底男	695,258	59,152	61,151	71,457	66,902	59,507	61,864	63,008	57,675	47,537
女	655,993	54,823	57,596	68,088	63,941	57,495	60,738	61,210	54,478	44,833
計	1,351,251	113,975	118,747	139,545	130,843	117,002	122,602	124,218	112,153	92,370
民國83年底男	695,258	59,152	61,151	71,457	66,902	59,507	61,864	63,008	57,675	47,537
女	655,993	54,823	57,596	68,088	63,941	57,495	60,738	61,210	54,478	44,833
計	1,404,729	113,850	117,323	136,336	143,587	118,752	123,426	128,531	118,582	104,347
民國84年底男	722,874	59,361	60,980	70,101	73,631	60,554	62,675	64,925	60,737	53,430
女	681,855	54,489	56,343	66,235	69,956	58,198	60,751	63,606	57,845	50,917
計	1,427,378	115,456	118,582	129,875	145,623	124,110	122,421	129,200	120,668	108,028
民國85年底男	734,341	59,889	61,798	66,767	75,216	63,377	62,291	65,276	61,527	55,262
女	693,037	55,567	56,784	63,108	70,407	60,733	60,130	63,924	59,141	52,766
計	1,447,761	115,988	119,977	124,921	147,537	128,298	121,726	127,384	124,320	110,575
民國86年底男	744,377	60,248	62,491	64,469	75,997	65,750	62,014	64,193	63,362	56,340
女	703,384	55,740	57,486	60,452	71,540	62,548	59,712	63,191	60,958	54,235
計	1,467,579	112,178	120,136	122,883	146,591	134,495	121,141	126,542	127,504	113,867
民國87年底男	753,763	58,242	62,572	63,502	75,432	69,092	61,753	63,965	64,633	57,949
女	713,816	53,936	57,564	59,381	71,159	65,403	59,388	62,577	62,871	55,918
計	1,481,406	109,535	120,384	118,771	144,101	140,898	119,920	125,297	128,294	116,696
民國88年底男	760,633	56,947	62,667	61,508	74,084	72,572	61,255	63,655	64,988	59,333
女	720,773	52,588	57,717	57,263	70,017	68,326	58,665	61,642	63,306	57,363

45-49歲	50-54歲	55-59歲	60-64歲	65-69歲	70-74歲	75-79歲	80-84歲	85-89歲	90-94歲	95-99歲	100歲以上
56,106	53,018	45,738	43,280	36,100	22,300	13,009	6,969	2,503	667	101	5
28,883	26,909	23,196	24,186	21,320	11,996	6,181	3,116	979	203	34	2
27,223	26,109	22,542	19,094	14,780	10,304	6,828	3,853	1,524	464	67	3
56,106	53,018	45,738	43,280	36,100	22,300	13,009	6,969	2,503	667	101	5
28,883	26,909	23,196	24,186	21,320	11,996	6,181	3,116	979	203	34	2
27,223	26,109	22,542	19,094	14,780	10,304	6,828	3,853	1,524	464	67	3
68,229	51,450	48,274	42,073	38,759	25,491	14,159	7,811	2,876	736	126	11
35,051	26,100	24,272	22,080	22,674	14,385	7,039	3,506	1,108	236	25	4
33,178	25,350	24,002	19,993	16,085	11,106	7,120	4,305	1,768	500	101	7
77,687	50,983	49,217	41,686	39,205	27,282	15,270	8,062	3,040	831	140	12
39,888	25,708	24,700	21,360	22,755	15,635	7,765	3,643	1,166	275	38	5
37,799	25,275	24,517	20,326	16,450	11,647	7,505	4,419	1,874	556	102	7
85,250	52,143	50,065	42,147	39,371	28,805	16,510	8,416	3,279	893	143	13
43,746	26,416	25,066	21,236	22,310	16,739	8,553	3,780	1,303	319	41	4
41,504	25,727	24,999	20,911	17,061	12,066	7,957	4,636	1,976	574	102	9
92,659	55,005	51,039	42,793	38,928	31,059	17,434	8,619	3,609	917	162	18
47,265	27,963	25,577	21,290	21,414	18,195	9,162	3,897	1,471	338	48	3
45,394	27,042	25,462	21,503	17,514	12,864	8,272	4,722	2,138	579	114	15
98,946	59,721	50,950	43,987	38,666	32,568	18,613	8,982	3,879	1,008	169	21
50,149	30,425	25,524	21,695	20,720	18,962	10,009	4,122	1,599	358	57	4
48,797	29,296	25,426	22,292	17,946	13,606	8,604	4,860	2,280	650	112	17

資料來源：本府民政局1222-01-02-2

2-3、現住人口

之年齡分配 (續一)

單位：人

年底別、 鄉鎮市別 及男女別	全年齡	0-4歲	5-9歲	10-14歲	15-19歲	20-24歲	25-29歲	30-34歲	35-39歲	40-44歲
計	1,494,308	108,000	119,229	118,331	139,408	145,325	120,246	123,692	128,037	118,715
民國89年底男	766,922	56,290	62,035	61,394	71,735	74,801	61,459	63,057	64,625	60,372
女	727,386	51,710	57,194	56,937	67,673	70,524	58,787	60,635	63,412	58,343
計	1,502,274	103,556	119,726	119,006	131,929	145,923	124,301	121,356	127,681	119,843
民國90年底男	770,339	53,977	62,078	61,934	67,762	75,438	63,582	61,892	64,607	60,722
女	731,935	49,579	57,648	57,072	64,167	70,485	60,719	59,464	63,074	59,121
計	1,511,789	97,858	119,810	119,504	126,057	147,539	128,349	120,410	125,390	122,856
民國91年底男	774,564	50,885	62,219	62,291	65,068	75,988	65,837	61,484	63,344	62,177
女	737,225	46,973	57,591	57,213	60,989	71,551	62,512	58,926	62,046	60,679
計	162,115	9,656	13,312	13,175	13,485	15,351	13,313	12,228	13,102	13,160
豐原市男	81,735	4,969	6,982	6,908	6,948	7,885	6,725	6,008	6,401	6,359
女	80,380	4,687	6,330	6,267	6,537	7,466	6,588	6,220	6,701	6,801
計	178,998	10,876	14,671	15,935	16,339	18,369	14,993	13,789	15,454	16,003
大里市男	89,775	5,644	7,654	8,399	8,406	9,344	7,694	6,605	7,239	7,562
女	89,223	5,232	7,017	7,536	7,933	9,025	7,299	7,184	8,215	8,441
計	168,892	10,706	13,622	13,986	14,159	16,926	14,434	14,098	14,775	14,553
太平市男	85,663	5,592	7,038	7,222	7,318	8,807	7,355	7,094	7,243	7,109
女	83,229	5,114	6,584	6,764	6,841	8,119	7,079	7,004	7,532	7,444
計	57,105	3,486	3,750	3,772	4,283	5,026	4,423	4,271	4,335	4,461
東勢鎮男	29,966	1,835	1,960	2,015	2,232	2,587	2,316	2,333	2,375	2,341
女	27,139	1,651	1,790	1,757	2,051	2,439	2,107	1,938	1,960	2,120
計	78,809	4,904	6,193	7,057	7,062	7,818	6,296	5,521	6,145	6,168
大甲鎮男	40,179	2,506	3,184	3,593	3,595	4,053	3,239	2,847	3,095	3,192
女	38,630	2,398	3,009	3,464	3,467	3,765	3,057	2,674	3,050	2,976
計	85,331	5,507	6,336	6,356	7,001	8,628	7,659	6,663	6,641	6,194
清水鎮男	44,432	2,879	3,313	3,297	3,632	4,433	4,017	3,662	3,577	3,312
女	40,899	2,628	3,023	3,059	3,369	4,195	3,642	3,001	3,064	2,882
計	73,631	4,957	6,038	5,728	6,084	7,879	7,179	6,042	5,438	5,216
沙鹿鎮男	37,853	2,579	3,143	2,982	3,121	4,122	3,781	3,139	2,837	2,646
女	35,778	2,378	2,895	2,746	2,963	3,757	3,398	2,903	2,601	2,570
計	51,137	3,315	4,027	4,289	4,535	5,405	4,549	3,841	3,913	4,070
梧棲鎮男	26,185	1,701	2,038	2,239	2,358	2,778	2,333	2,003	1,971	2,060
女	24,952	1,614	1,989	2,050	2,177	2,627	2,216	1,838	1,942	2,010
計	55,554	3,693	4,070	3,851	4,382	5,383	5,048	4,414	4,124	4,014
后里鄉男	28,893	1,940	2,078	2,014	2,213	2,783	2,653	2,345	2,211	2,108
女	26,661	1,753	1,992	1,837	2,169	2,600	2,395	2,069	1,913	1,906

45-49歲	50-54歲	55-59歲	60-64歲	65-69歲	70-74歲	75-79歲	80-84歲	85-89歲	90-94歲	95-99歲	100歲以上
103,929	67,199	49,633	45,499	38,189	33,575	20,212	9,626	4,213	1,035	194	21
52,620	34,267	24,897	22,454	19,654	19,427	11,104	4,557	1,749	350	72	3
51,309	32,932	24,736	23,045	18,535	14,148	9,108	5,069	2,464	685	122	18
106,769	76,269	49,339	46,603	37,957	34,017	21,663	10,542	4,444	1,121	203	26
54,076	38,763	24,643	22,989	19,036	19,364	12,103	5,068	1,849	377	71	8
52,693	37,506	24,696	23,614	18,921	14,653	9,560	5,474	2,595	744	132	18
108,989	83,667	50,443	47,487	38,481	34,232	22,997	11,543	4,637	1,281	234	25
55,028	42,476	25,312	23,433	18,959	18,943	12,981	5,702	1,889	465	72	11
53,961	41,191	25,131	24,054	19,522	15,289	10,016	5,841	2,748	816	162	14
12,144	9,492	5,810	5,646	4,633	3,638	2,221	1,131	468	118	30	2
5,998	4,713	2,994	2,781	2,292	1,849	1,171	518	181	40	12	1
6,146	4,779	2,816	2,865	2,341	1,789	1,050	613	287	78	18	1
14,140	10,138	5,285	4,356	3,080	2,658	1,712	802	322	64	9	3
6,944	5,152	2,659	2,106	1,499	1,449	892	383	124	17	3	0
7,196	4,986	2,626	2,250	1,581	1,209	820	419	198	47	6	3
12,642	9,559	5,263	4,223	3,088	3,222	2,235	980	317	94	7	3
6,167	4,586	2,468	1,893	1,480	2,073	1,469	581	139	26	2	1
6,475	4,973	2,795	2,330	1,608	1,149	766	399	178	68	5	2
4,072	3,497	2,437	2,568	2,175	1,965	1,380	751	335	96	18	4
2,161	1,849	1,255	1,328	1,111	1,036	688	361	138	36	7	2
1,911	1,648	1,182	1,240	1,064	929	692	390	197	60	11	2
5,435	4,191	2,689	2,802	2,314	1,891	1,247	690	287	86	13	0
2,756	2,199	1,387	1,400	1,109	940	640	294	115	31	4	0
2,679	1,992	1,302	1,402	1,205	951	607	396	172	55	9	0
5,867	4,722	3,037	3,080	2,623	2,154	1,550	864	343	84	20	2
3,032	2,454	1,514	1,544	1,281	1,084	793	435	138	31	4	0
2,835	2,268	1,523	1,536	1,342	1,070	757	429	205	53	16	2
4,967	4,065	2,515	2,247	1,769	1,596	1,041	554	220	80	15	1
2,459	2,014	1,233	1,105	858	887	589	239	94	20	4	1
2,508	2,051	1,282	1,142	911	709	452	315	126	60	11	0
3,713	2,798	1,735	1,534	1,168	1,006	691	331	164	41	10	2
1,893	1,460	872	788	586	511	359	146	69	17	2	1
1,820	1,338	863	746	582	495	332	185	95	24	8	1
3,834	3,117	2,123	1,969	1,763	1,741	1,181	525	242	66	13	1
1,905	1,539	1,053	1,008	863	1,064	719	270	93	31	2	1
1,929	1,578	1,070	961	900	677	462	255	149	35	11	0

2-3、現住人口

之年齡分配 (續二)

單位：人

年底別、 鄉鎮市別 及男女別	全年齡	0-4歲	5-9歲	10-14歲	15-19歲	20-24歲	25-29歲	30-34歲	35-39歲	40-44歲
計	63,186	4,221	4,853	4,731	5,463	6,245	5,388	5,007	5,081	5,217
神岡鄉男	32,782	2,197	2,496	2,453	2,886	3,222	2,784	2,585	2,623	2,763
女	30,404	2,024	2,357	2,278	2,577	3,023	2,604	2,422	2,458	2,454
計	93,083	6,480	8,183	7,235	7,414	8,251	7,584	8,513	9,003	7,998
潭子鄉男	46,806	3,354	4,250	3,780	3,810	4,199	3,719	4,081	4,451	3,907
女	46,277	3,126	3,933	3,455	3,604	4,052	3,865	4,432	4,552	4,091
計	83,276	5,729	7,715	7,559	7,120	7,581	6,631	7,008	7,760	7,132
大雅鄉男	42,528	3,000	4,037	3,890	3,675	3,862	3,336	3,445	3,695	3,574
女	40,748	2,729	3,678	3,669	3,445	3,719	3,295	3,563	4,065	3,558
計	26,654	1,834	1,806	1,529	1,719	2,298	2,238	2,214	2,080	1,849
新社鄉男	14,227	978	945	778	903	1,138	1,180	1,274	1,192	1,017
女	12,427	856	861	751	816	1,160	1,058	940	888	832
計	15,419	1,006	957	880	1,091	1,424	1,222	1,145	1,153	1,264
石岡鄉男	8,098	517	457	455	577	717	663	630	623	706
女	7,321	489	500	425	514	707	559	515	530	558
計	31,597	2,192	2,274	2,270	2,602	3,196	2,692	2,401	2,537	2,380
外埔鄉男	16,446	1,178	1,157	1,204	1,341	1,621	1,382	1,275	1,370	1,245
女	15,151	1,014	1,117	1,066	1,261	1,575	1,310	1,126	1,167	1,135
計	21,420	1,564	1,552	1,342	1,607	1,982	1,864	1,785	1,699	1,573
大安鄉男	11,397	799	833	701	843	1,049	975	1,000	935	906
女	10,023	765	719	641	764	933	889	785	764	667
計	65,186	4,073	5,014	5,218	5,331	6,507	5,747	5,093	5,239	5,226
烏日鄉男	33,559	2,073	2,619	2,684	2,748	3,390	2,927	2,624	2,652	2,683
女	31,627	2,000	2,395	2,534	2,583	3,117	2,820	2,469	2,587	2,543
計	55,061	3,670	4,121	4,315	4,665	5,634	4,922	4,356	4,353	4,408
大肚鄉男	28,523	1,960	2,160	2,231	2,428	2,926	2,555	2,265	2,199	2,289
女	26,538	1,710	1,961	2,084	2,237	2,708	2,367	2,091	2,154	2,119
計	68,486	5,190	5,790	5,156	5,686	6,528	5,943	6,099	6,160	5,491
龍井鄉男	35,304	2,676	3,002	2,713	2,912	3,375	2,994	3,119	3,261	2,978
女	33,182	2,514	2,788	2,443	2,774	3,153	2,949	2,980	2,899	2,513
計	65,525	4,093	4,864	4,620	5,416	6,295	5,316	4,965	5,371	5,517
霧峰鄉男	33,884	2,133	2,531	2,475	2,818	3,262	2,711	2,568	2,780	2,851
女	31,641	1,960	2,333	2,145	2,598	3,033	2,605	2,397	2,591	2,666
計	11,324	706	662	500	613	813	908	957	1,027	962
和平鄉男	6,329	375	342	258	304	435	498	582	614	569
女	4,995	331	320	242	309	378	410	375	413	393

45-49歲	50-54歲	55-59歲	60-64歲	65-69歲	70-74歲	75-79歲	80-84歲	85-89歲	90-94歲	95-99歲	100歲以上
4,630	3,433	2,150	2,069	1,665	1,382	863	489	224	65	10	0
2,368	1,819	1,133	1,056	827	777	470	219	78	24	2	0
2,262	1,614	1,017	1,013	838	605	393	270	146	41	8	0
6,731	4,857	2,739	2,466	1,897	1,758	1,175	535	206	45	13	0
3,326	2,466	1,288	1,146	943	999	720	265	81	16	5	0
3,405	2,391	1,451	1,320	954	759	455	270	125	29	8	0
5,667	3,985	2,179	2,009	1,594	1,614	1,226	536	167	52	11	1
2,893	2,022	1,061	969	798	1,044	827	308	68	20	4	0
2,774	1,963	1,118	1,040	796	570	399	228	99	32	7	1
1,726	1,527	1,142	1,227	1,056	1,055	750	360	183	54	7	0
902	751	580	638	560	614	461	201	85	26	4	0
824	776	562	589	496	441	289	159	98	28	3	0
1,153	951	586	620	627	620	396	218	85	17	4	0
616	495	316	318	299	350	208	106	38	6	1	0
537	456	270	302	328	270	188	112	47	11	3	0
2,228	1,715	1,095	1,106	940	917	585	283	130	46	8	0
1,134	883	578	586	452	478	333	154	56	17	2	0
1,094	832	517	520	488	439	252	129	74	29	6	0
1,234	1,105	838	954	822	625	457	274	108	28	7	0
686	596	452	496	411	312	226	130	36	10	1	0
548	509	386	458	411	313	231	144	72	18	6	0
4,735	3,778	2,144	2,011	1,674	1,581	1,066	523	170	49	7	0
2,424	1,925	1,105	973	825	892	649	271	71	22	2	0
2,311	1,853	1,039	1,038	849	689	417	252	99	27	5	0
3,842	3,103	1,762	1,692	1,442	1,283	837	419	173	57	7	0
1,973	1,587	909	849	738	717	442	202	68	24	1	0
1,869	1,516	853	843	704	566	395	217	105	33	6	0
4,431	3,211	2,178	2,001	1,618	1,360	887	496	198	53	8	2
2,290	1,644	1,060	980	794	694	490	217	83	18	3	1
2,141	1,567	1,118	1,021	824	666	397	279	115	35	5	1
4,887	3,723	2,296	2,368	2,105	1,684	1,109	583	226	70	14	3
2,604	1,950	1,180	1,197	1,016	872	557	265	84	22	6	2
2,283	1,773	1,116	1,171	1,089	812	552	318	142	48	8	1
911	700	440	539	428	482	388	199	69	16	3	1
497	372	215	272	217	301	278	137	50	11	1	1
414	328	225	267	211	181	110	62	19	5	2	0

2-3、現住人口

之年齡分配 (續完)

單位：%

年底別、 鄉鎮市別	年齡分配		
	0-14歲	15-64歲	65歲以上
民國82年	372,267	897,330	81,654
民國83年	372,267	897,330	81,654
民國84年	367,509	947,251	89,969
民國85年	363,913	969,623	93,842
民國86年	360,886	989,445	97,430
民國87年	355,197	1,011,636	100,746
民國88年	348,690	1,028,810	103,906
民國89年	345,560	1,041,683	107,065
民國90年	342,288	1,050,013	109,973
民國91年	337,172	1,061,187	113,430
豐原市	36,143	113,731	12,241
大里市	41,482	128,866	8,650
太平市	38,314	120,632	9,946
東勢鎮	11,008	39,373	6,724
大甲鎮	18,154	54,127	6,528
清水鎮	18,199	59,492	7,640
沙鹿鎮	16,723	51,632	5,276
梧棲鎮	11,631	36,093	3,413
后里鄉	11,614	38,408	5,532
神岡鄉	13,805	44,683	4,698
潭子鄉	21,898	65,556	5,629
大雅鄉	21,003	57,072	5,201
新社鄉	5,169	18,020	3,465
石岡鄉	2,843	10,609	1,967
外埔鄉	6,736	21,952	2,909
大安鄉	4,458	14,641	2,321
烏日鄉	14,305	45,811	5,070
大肚鄉	12,106	38,737	4,218
龍井鄉	16,136	47,728	4,622
霧峰鄉	13,577	46,154	5,794
和平鄉	1,868	7,870	1,586

扶老比	扶幼比	扶養比
9.10	41.49	50.59
9.10	41.49	50.59
9.50	38.80	48.30
9.68	37.53	47.21
9.85	36.47	46.32
9.96	35.11	45.07
10.10	33.89	43.99
10.28	33.17	43.45
10.47	32.60	43.07
10.69	31.77	42.46
10.76	31.78	42.54
6.71	32.19	38.90
8.24	31.76	40.01
17.08	27.96	45.04
12.06	33.54	45.60
12.84	30.59	43.43
10.22	32.39	42.61
9.46	32.23	41.68
14.40	30.24	44.64
10.51	30.90	41.41
8.59	33.40	41.99
9.11	36.80	45.91
19.23	28.68	47.91
18.54	26.80	45.34
13.25	30.69	43.94
15.85	30.45	46.30
11.07	31.23	42.29
10.89	31.25	42.14
9.68	33.81	43.49
12.55	29.42	41.97
20.15	23.74	43.89

2-4、滿六歲以上現住人口

年底別及 年齡組別	性 別	總 計	識										
			合 計	研究所		大學(含獨 立學院)		專 科					
				畢 業	肄 業	畢 業	肄 業	二、三年制		五 年 制			
								畢 業	肄 業	後二年		前三年	
業	業	業	業	業	業	業	業	業	業				
民國82年底	計	1,213,258	1,132,655	1,550	896	27,776	12,978	25,669	8,543	28,335	9,029	6,352	
	男	623,679	602,291	1,224	639	17,466	6,972	15,834	4,141	15,759	4,683	3,279	
	女	589,579	530,364	326	257	10,310	6,006	9,835	4,402	12,576	4,346	3,073	
民國83年底	計	1,242,949	1,165,765	1,146	589	20,390	9,681	17,702	6,169	20,091	11,043	605	
	男	639,073	619,204	915	457	13,171	5,837	11,423	3,520	11,110	6,295	317	
	女	603,876	546,561	231	132	7,219	3,844	6,279	2,649	8,981	4,748	288	
民國84年底	計	1,266,648	1,191,236	1,634	461	26,590	6,371	24,640	4,517	25,493	6,389	1,657	
	男	650,966	631,983	1,276	311	16,781	3,714	15,422	2,647	13,957	3,475	913	
	女	615,682	559,253	358	150	9,809	2,657	9,218	1,870	11,536	2,914	744	
民國85年底	計	1,288,912	1,216,936	1,382	573	21,878	7,439	19,321	5,319	20,516	8,338	1,249	
	男	662,397	643,913	1,088	428	13,742	4,531	12,000	3,091	11,060	4,811	601	
	女	626,515	573,023	294	145	8,136	2,908	7,321	2,228	9,456	3,527	648	

2-4、滿十五歲以上現住人口

年底別及 年齡組別	性 別	總 計	識										
			合 計	研究所		大學(含獨 立學院)		專 科					
				畢 業	肄 業	畢 業	肄 業	二、三年制		五 年 制			
								畢 業	肄 業	後二年		前三年	
業	業	業	業	業	業	業	業	業	業				
民國86年底	計	1,086,875	1,025,112	3,561	1,665	33,710	19,132	38,012	15,472	29,643	10,526	6,305	
	男	557,169	544,525	2,661	1,137	20,126	10,532	21,325	7,292	16,005	5,848	3,387	
	女	529,706	480,587	900	528	13,584	8,600	16,687	8,180	13,638	4,678	2,918	
民國87年底	計	1,112,382	1,051,910	4,463	1,511	37,296	17,678	44,713	12,928	31,629	8,876	5,111	
	男	569,447	557,311	3,327	1,017	21,885	9,811	24,330	6,032	17,269	4,863	2,485	
	女	542,935	494,599	1,136	494	15,411	7,867	20,383	6,896	14,360	4,013	2,626	
民國88年底	計	1,132,716	1,075,425	5,388	1,391	42,126	17,209	52,641	12,811	33,229	7,725	5,783	
	男	579,511	568,079	3,976	908	24,379	9,425	28,334	5,841	18,093	4,237	2,813	
	女	553,205	507,346	1,412	483	17,747	7,784	24,307	6,970	15,136	3,488	2,970	
民國89年底	計	1,148,748	1,093,605	6,241	2,025	47,096	21,895	60,791	17,410	35,242	5,933	7,081	
	男	587,203	576,185	4,565	1,287	26,636	11,384	31,410	8,747	19,086	3,430	3,471	
	女	561,545	517,420	1,676	738	20,460	10,511	29,381	8,663	16,156	2,503	3,610	
民國90年底	計	1,159,986	1,107,094	7,272	3,109	51,859	30,266	66,785	23,288	35,960	5,051	8,447	
	男	592,350	581,954	5,247	2,057	28,732	15,231	33,746	11,577	19,263	3,002	3,857	
	女	567,636	525,140	2,025	1,052	23,127	15,035	33,039	11,711	16,697	2,049	4,590	

資料來源：本府民政局1511-00-01-2

說明：八十二年以前資料係依據內政部經濟活動調查統計，八十三年以後係依據戶籍登記資料統計。

之教育程度---按年齡別分

單位：人

字 高	中	高	職	國(初)中		初		小		自 修	不 識 字 者
				畢 業	肄 業	畢 業	肄 業	畢 業	肄 業		
42,328	24,470	183,993	65,505	154,468	103,084	7,896	2,628	228,869	186,761	11,525	80,603
24,079	13,273	100,031	34,010	84,885	54,794	5,607	1,796	113,868	94,048	5,903	21,388
18,249	11,197	83,962	31,495	69,583	48,290	2,289	832	115,001	92,713	5,622	59,215
31,322	17,273	126,339	53,490	316,650	106,727	7,312	2,473	225,550	181,776	9,437	77,184
18,238	10,054	68,929	29,590	166,306	56,920	5,178	1,782	111,979	92,142	5,041	19,869
13,084	7,219	57,410	23,900	150,344	49,807	2,134	691	113,571	89,634	4,396	57,315
42,042	13,591	167,322	39,289	301,334	106,593	7,291	2,189	224,453	180,275	9,105	75,412
24,149	7,921	90,444	21,639	157,881	57,006	5,164	1,692	111,680	91,082	4,829	18,983
17,893	5,670	76,878	17,650	143,453	49,587	2,127	497	112,773	89,193	4,276	56,429
42,105	19,259	163,141	58,600	338,993	107,844	5,887	1,906	207,301	178,239	7,646	71,976
23,653	11,172	87,599	32,019	176,520	58,158	4,111	1,387	103,193	90,489	4,260	18,484
18,452	8,087	75,542	26,581	162,473	49,686	1,776	519	104,108	87,750	3,386	53,492

之教育程度---按年齡別分(續一)

字 高	中	高	職	國(初)中		初		小		自 修	不 識 字 者
				畢 業	肄 業	畢 業	肄 業	畢 業	肄 業		
45,262	24,547	193,607	68,779	213,736	43,483	6,111	1,987	217,380	44,539	7,655	61,763
25,733	13,682	103,029	37,598	114,131	24,746	4,221	1,479	106,746	20,620	4,227	12,644
19,529	10,865	90,578	31,181	99,605	18,737	1,890	508	110,634	23,919	3,428	49,119
43,536	21,914	206,091	66,424	191,948	67,868	6,031	1,965	221,079	53,289	7,560	60,472
24,662	12,395	108,986	36,877	104,562	37,459	4,130	1,449	106,559	25,116	4,097	12,136
18,874	9,519	97,105	29,547	87,386	30,409	1,901	516	114,520	28,173	3,463	48,336
48,402	19,091	230,517	59,099	252,904	30,010	5,929	1,942	207,397	34,609	7,222	57,291
27,324	10,837	121,349	33,290	133,793	17,769	4,049	1,431	100,892	15,429	3,910	11,432
21,078	8,254	109,168	25,809	119,111	12,241	1,880	511	106,505	19,180	3,312	45,859
49,560	21,393	235,594	61,176	240,377	26,789	5,748	1,902	205,289	35,148	6,915	55,143
27,749	11,956	124,104	34,875	127,891	16,123	3,926	1,400	98,981	15,456	3,708	11,018
21,811	9,437	111,490	26,301	112,486	10,666	1,822	502	106,308	19,692	3,207	44,125
49,647	26,949	234,514	65,281	222,881	24,945	5,642	1,882	201,952	34,742	6,622	52,892
27,930	14,810	124,409	37,579	118,856	15,112	3,834	1,384	96,733	15,078	3,517	10,396
21,717	12,139	110,105	27,702	104,025	9,833	1,808	498	105,219	19,664	3,105	42,496

2-4、滿十五歲以上現住人口

年底別及 年齡組別	性 別	總計	識										
			合計	研究所		大學		專科					
				畢業	肄業	畢業	肄業	二、三年制		五年制			
								畢業	肄業	後二年		前三年	
畢業	肄業	畢業	肄業	畢業	肄業	畢業	肄業	畢業	肄業				
民國91年底	計	1,174,617	1,123,932	8,466	4,335	58,229	39,507	72,044	25,560	36,267	4,601	8,399	
	男	599,169	589,344	6,063	2,829	31,455	19,648	35,630	12,901	19,377	2,718	3,724	
	女	575,448	534,588	2,403	1,506	26,774	19,859	36,414	12,659	16,890	1,883	4,675	
15 - 19 歲	計	126,057	125,983	-	-	-	12,794	-	5,078	-	522	7,169	
	男	65,068	65,054	-	-	-	6,031	-	2,351	-	216	3,000	
	女	60,989	60,929	-	-	-	6,763	-	2,727	-	306	4,167	
20 - 24 歲	計	147,539	147,500	263	1,375	10,754	19,038	18,030	11,950	7,331	674	951	
	男	75,988	75,974	197	893	4,922	9,385	7,053	5,936	3,163	377	538	
	女	71,551	71,526	66	482	5,832	9,653	10,977	6,014	4,168	297	413	
25 - 29 歲	計	128,349	128,251	2,858	1,409	15,665	2,878	19,950	3,829	7,224	553	100	
	男	65,837	65,792	1,947	849	7,468	1,543	8,446	1,948	3,703	340	59	
	女	62,512	62,459	911	560	8,197	1,335	11,504	1,881	3,521	213	41	
30 - 34 歲	計	120,410	120,292	2,293	687	9,404	1,372	12,702	1,698	6,792	779	56	
	男	61,484	61,436	1,557	436	4,599	689	6,056	903	3,889	464	42	
	女	58,926	58,856	736	251	4,805	683	6,646	795	2,903	315	14	
35 - 39 歲	計	125,390	125,229	1,457	383	6,599	1,083	8,067	1,258	5,535	887	37	
	男	63,344	63,291	1,058	269	3,504	489	4,822	641	3,120	550	27	
	女	62,046	61,938	399	114	3,095	594	3,245	617	2,415	337	10	
40 - 44 歲	計	122,856	122,294	744	220	5,062	870	4,882	769	4,403	667	35	
	男	62,177	62,076	578	171	2,974	498	3,196	440	2,449	425	23	
	女	60,679	60,218	166	49	2,088	372	1,686	329	1,954	242	12	
45 - 49 歲	計	108,989	107,641	404	133	4,118	640	3,088	439	3,326	365	32	
	男	55,028	54,879	338	111	2,653	382	2,200	287	2,037	235	22	
	女	53,961	52,762	66	22	1,465	259	888	152	1,289	130	10	
50 - 54 歲	計	83,667	81,490	231	61	2,985	396	2,127	254	1,527	140	18	
	男	42,476	42,263	198	45	2,119	268	1,437	165	916	102	12	
	女	41,191	39,227	33	16	866	128	690	89	611	38	6	
55 - 59 歲	計	50,443	46,487	119	32	1,325	174	1,090	109	76	6	-	
	男	25,312	24,865	102	24	1,053	129	730	69	56	4	-	
	女	25,131	21,622	17	8	272	45	360	40	20	2	-	
60 - 64 歲	計	47,487	37,856	59	13	782	80	639	51	17	2	-	
	男	23,433	21,662	53	12	700	68	460	44	15	1	-	
	女	24,054	16,194	6	1	82	12	179	7	2	1	-	
65 歲以上	計	113,430	80,909	38	22	1,535	182	1,469	125	36	6	1	
	男	59,022	52,052	35	19	1,463	167	1,230	117	29	4	1	
	女	54,408	28,857	3	3	72	15	239	8	7	2	-	

之教育程度---按年齡別分(續完)

單位：人

字	者										不識字者	
	高中		高職		國中		初職		小學			自修
	畢業	肄業	畢業	肄業	畢業	肄業	畢業	肄業	畢業	肄業		
47,811	33,638	236,259	70,764	206,570	24,208	5,546	1,835	199,095	34,367	6,431	50,685	
27,078	17,956	126,005	41,130	110,266	14,536	3,754	1,347	94,830	14,773	3,324	9,825	
20,733	15,682	110,254	29,634	96,304	9,672	1,792	488	104,265	19,594	3,107	40,860	
2,549	24,059	11,740	35,574	18,917	4,240	-	-	854	2,484	3	74	
1,499	11,948	6,209	19,893	10,032	2,227	-	-	378	1,270	-	14	
1,050	12,111	5,531	15,681	8,885	2,013	-	-	476	1,214	3	60	
6,812	1,381	43,551	7,271	16,443	1,222	-	-	151	299	4	39	
3,793	827	23,202	4,527	10,245	702	-	-	59	155	-	14	
3,019	554	20,349	2,744	6,198	520	-	-	92	144	4	25	
5,671	1,081	36,773	4,873	22,121	2,443	-	-	371	450	12	98	
2,774	630	18,601	3,040	12,793	1,300	-	-	131	218	2	45	
2,897	451	18,172	1,833	9,328	1,133	-	-	240	232	10	53	
6,930	1,567	39,570	6,017	26,383	2,574	-	-	1,076	372	20	118	
3,279	843	20,223	3,355	13,390	1,269	-	-	271	164	7	48	
3,651	724	19,347	2,662	12,993	1,305	-	-	805	208	13	70	
7,053	1,619	38,444	6,558	39,019	2,457	2	-	4,254	490	27	161	
3,351	906	19,154	3,718	19,179	1,273	1	-	1,039	176	14	53	
3,702	713	19,290	2,840	19,840	1,184	1	-	3,215	314	13	108	
6,801	1,695	29,133	5,178	44,738	2,582	43	42	13,215	1,122	93	562	
3,815	1,096	15,225	3,095	22,543	1,375	10	14	3,785	330	34	101	
2,986	599	13,908	2,083	22,195	1,207	33	28	9,430	792	59	461	
4,887	935	18,873	2,816	21,998	3,062	796	398	37,677	3,467	187	1,348	
3,197	644	10,433	1,720	11,736	1,995	351	229	15,142	1,096	72	149	
1,690	291	8,440	1,096	10,262	1,067	445	169	22,535	2,371	115	1,199	
2,484	452	9,085	1,276	6,490	2,488	1,341	619	44,737	4,547	232	2,177	
1,779	331	5,547	797	3,772	1,858	753	434	20,326	1,320	84	213	
705	121	3,538	479	2,718	630	588	185	24,411	3,227	148	1,964	
1,077	192	3,790	495	3,477	1,194	1,037	355	27,629	3,969	341	3,956	
768	149	2,773	360	1,915	900	673	299	13,406	1,360	95	447	
309	43	1,017	135	1,562	294	364	56	14,223	2,609	246	3,509	
763	123	2,177	262	2,066	500	942	204	22,275	5,685	1,216	9,631	
561	85	1,775	204	1,162	367	709	175	12,282	2,333	656	1,771	
202	38	402	58	904	133	233	29	9,993	3,352	560	7,860	
2,784	534	3,123	444	4,918	1,456	1,385	217	46,856	11,482	4,296	32,521	
2,262	497	2,863	421	3,499	1,270	1,257	196	28,011	6,351	2,360	6,970	
522	37	260	23	1,419	186	128	21	18,845	5,131	1,936	25,551	

2-5、滿六歲以上現住人口

年底別及 鄉鎮市別	性 別	總計	識										不 識 字 者	
			合 計	研究所		大 學		專 科						
				畢 業	肄 業	畢 業	肄 業	二、三年制		五 年 制				
								畢 業	肄 業	後 二 年		前 三 年		
畢業	肄業	畢業	肄業	畢業	肄業	畢業	肄業	肄業	肄業					
民國82年底	計	1,213,258	1,132,655	1,550	896	27,776	12,978	25,669	8,543	28,335	9,029	6,352		
	男	623,679	602,291	1,224	639	17,466	6,972	15,834	4,141	15,759	4,683	3,279		
	女	589,579	530,364	326	257	10,310	6,006	9,835	4,402	12,576	4,346	3,073		
民國83年底	計	1,242,949	1,165,765	1,146	589	20,390	9,681	17,702	6,169	20,091	11,043	605		
	男	639,073	619,204	915	457	13,171	5,837	11,423	3,520	11,110	6,295	317		
	女	603,876	546,561	231	132	7,219	3,844	6,279	2,649	8,981	4,748	288		
民國84年底	計	1,266,648	1,191,236	1,634	461	26,590	6,371	24,640	4,517	25,493	6,389	1,657		
	男	650,966	631,983	1,276	311	16,781	3,714	15,422	2,647	13,957	3,475	913		
	女	615,682	559,253	358	150	9,809	2,657	9,218	1,870	11,536	2,914	744		
民國85年底	計	1,288,912	1,216,936	1,382	573	21,878	7,439	19,321	5,319	20,516	8,338	1,249		
	男	662,397	643,913	1,088	428	13,742	4,531	12,000	3,091	11,060	4,811	601		
	女	626,515	573,023	294	145	8,136	2,908	7,321	2,228	9,456	3,527	648		

2-5、滿十五歲以上現住人口

年底別及 鄉鎮市別	性 別	總計	識										不 識 字 者	
			合 計	研究所		大 學		專 科						
				畢 業	肄 業	畢 業	肄 業	二、三年制		五 年 制				
								畢 業	肄 業	後 二 年		前 三 年		
畢業	肄業	畢業	肄業	畢業	肄業	畢業	肄業	肄業	肄業					
民國86年底	計	1,086,875	1,025,112	3,561	1,665	33,710	19,132	38,012	15,472	29,643	10,526	6,305		
	男	557,169	544,525	2,661	1,137	20,126	10,532	21,325	7,292	16,005	5,848	3,387		
	女	529,706	480,587	900	528	13,584	8,600	16,687	8,180	13,638	4,678	2,918		
民國87年底	計	1,112,382	1,051,910	4,463	1,511	37,296	17,678	44,713	12,928	31,629	8,877	5,111		
	男	569,447	557,311	3,327	1,017	21,885	9,811	24,330	6,032	17,269	4,864	2,485		
	女	542,935	494,599	1,136	494	15,411	7,867	20,383	6,896	14,360	4,013	2,626		
民國88年底	計	1,132,716	1,075,425	5,388	1,391	42,126	17,209	52,641	12,811	33,229	7,725	5,783		
	男	579,511	568,079	3,976	908	24,379	9,425	28,334	5,841	18,093	4,237	2,813		
	女	553,205	507,346	1,412	483	17,747	7,784	24,307	6,970	15,136	3,488	2,970		
民國89年底	計	1,148,748	1,093,605	6,241	2,025	47,096	21,895	60,791	17,410	35,242	5,933	7,081		
	男	587,203	576,185	4,565	1,287	26,636	11,384	31,410	8,747	19,086	3,430	3,471		
	女	561,545	517,420	1,676	738	20,460	10,511	29,381	8,663	16,156	2,503	3,610		
民國90年底	計	1,159,986	1,107,094	7,272	3,109	51,859	30,266	66,785	23,288	35,960	5,051	8,447		
	男	592,350	581,954	5,247	2,057	28,732	15,231	33,746	11,577	19,263	3,002	3,857		
	女	567,636	525,140	2,025	1,052	23,127	15,035	33,039	11,711	16,697	2,049	4,590		

資料來源：本府民政局1511-00-01-2

說明：八十二年以前資料係依據內政部經濟活動調查統計，八十三年以後係依據戶籍登記資料統計。

之教育程度---按鄉鎮市別分

字 者												不 識 字 者
高 中		高 職		國 中		初 職		小 學		自 修		
畢 業	肄 業	畢 業	肄 業	畢 業	肄 業	畢 業	肄 業	畢 業	肄 業			
											畢 業	
42,328	24,470	183,993	65,505	154,468	103,084	7,896	2,628	228,869	186,761	11,525	80,603	
24,079	13,273	100,031	34,010	84,885	54,794	5,607	1,796	113,868	94,048	5,903	21,388	
18,249	11,197	83,962	31,495	69,583	48,290	2,289	832	115,001	92,713	5,622	59,215	
31,322	17,273	126,339	53,490	316,650	106,727	7,312	2,473	225,550	181,776	9,437	77,184	
18,238	10,054	68,929	29,590	166,306	56,920	5,178	1,782	111,979	92,142	5,041	19,869	
13,084	7,219	57,410	23,900	150,344	49,807	2,134	691	113,571	89,634	4,396	57,315	
42,042	13,591	167,322	39,289	301,334	106,593	7,291	2,189	224,453	180,275	9,105	75,412	
24,149	7,921	90,444	21,639	157,881	57,006	5,164	1,692	111,680	91,082	4,829	18,983	
17,893	5,670	76,878	17,650	143,453	49,587	2,127	497	112,773	89,193	4,276	56,429	
42,105	19,259	163,141	58,600	338,993	107,844	5,887	1,906	207,301	178,239	7,646	71,976	
23,653	11,172	87,599	32,019	176,520	58,158	4,111	1,387	103,193	90,489	4,260	18,484	
18,452	8,087	75,542	26,581	162,473	49,686	1,776	519	104,108	87,750	3,386	53,492	

之教育程度---按鄉鎮市別分(續一)

字 者												不 識 字 者
高 中		高 職		國 中		初 職		小 學		自 修		
畢 業	肄 業	畢 業	肄 業	畢 業	肄 業	畢 業	肄 業	畢 業	肄 業			
											畢 業	
45,262	24,547	193,607	68,779	213,736	43,483	6,111	1,987	217,380	44,539	7,655	61,763	
25,733	13,682	103,029	37,598	114,131	24,746	4,221	1,479	106,746	20,620	4,227	12,644	
19,529	10,865	90,578	31,181	99,605	18,737	1,890	508	110,634	23,919	3,428	49,119	
43,536	21,914	206,091	66,424	191,948	67,868	6,030	1,965	221,079	53,289	7,560	60,472	
24,662	12,395	108,986	36,877	104,562	37,459	4,129	1,449	106,559	25,116	4,097	12,136	
18,874	9,519	97,105	29,547	87,386	30,409	1,901	516	114,520	28,173	3,463	48,336	
48,402	19,091	230,517	59,099	252,904	30,010	5,929	1,942	207,397	34,609	7,222	57,291	
27,324	10,837	121,349	33,290	133,793	17,769	4,049	1,431	100,892	15,429	3,910	11,432	
21,078	8,254	109,168	25,809	119,111	12,241	1,880	511	106,505	19,180	3,312	45,859	
49,560	21,393	235,594	61,176	240,377	26,789	5,748	1,902	205,289	35,148	6,915	55,143	
27,749	11,956	124,104	34,875	127,891	16,123	3,926	1,400	98,981	15,456	3,708	11,018	
21,811	9,437	111,490	26,301	112,486	10,666	1,822	502	106,308	19,692	3,207	44,125	
49,647	26,949	234,514	60,281	222,881	24,945	5,642	1,882	201,952	34,742	6,622	52,892	
27,930	14,810	124,409	37,579	118,856	15,112	3,834	1,384	96,733	15,078	3,517	10,396	
21,717	12,139	110,105	22,702	104,025	9,833	1,808	498	105,219	19,664	3,105	42,496	

單位：人

2-5、滿十五歲以上現住人口

之教育程度---按鄉鎮市別分(續二)

單位：人

年底別及 鄉鎮市別	性 別	總 計	識										不 識 字 者	
			合 計	研 究 所		大 學		專 科						
				畢 業	肄 業	畢 業	肄 業	二、三年制		五 年 制				
								畢 業	肄 業	後 二 年		前 三 年		
業	業	業	業	業	業	業	業	業	業					
民國91年底	計	1,174,617	1,123,932	8,466	4,335	58,229	39,507	72,044	25,560	36,267	4,601	8,399		
	男	599,169	589,344	6,063	2,829	31,455	19,648	35,630	12,901	19,377	2,718	3,724		
	女	575,448	534,588	2,403	1,506	26,774	19,859	36,414	12,659	16,890	1,883	4,675		
豐原市	計	125,972	122,433	1,201	583	8,328	4,988	8,283	3,410	5,333	647	1,315		
	男	62,876	62,317	848	371	4,446	2,475	4,028	1,745	2,718	362	585		
	女	63,096	60,116	353	212	3,882	2,513	4,255	1,665	2,615	285	730		
大里市	計	137,516	133,787	1,104	611	7,436	5,310	8,618	3,448	4,372	650	1,085		
	男	68,078	67,678	813	402	3,967	2,613	4,180	1,722	2,253	402	534		
	女	69,438	66,109	291	209	3,469	2,697	4,438	1,726	2,119	248	551		
太平市	計	130,578	126,694	945	460	6,637	4,113	8,695	3,171	4,164	393	820		
	男	65,811	65,197	647	296	3,652	2,062	4,323	1,630	2,154	227	382		
	女	64,767	61,497	298	164	2,985	2,051	4,372	1,541	2,010	166	438		
東勢鎮	計	46,097	54,045	193	106	1,851	905	2,240	658	1,372	224	277		
	男	24,156	33,797	146	68	1,122	457	1,211	376	703	139	102		
	女	21,941	20,248	47	38	729	448	1,029	282	669	85	175		
大甲鎮	計	60,655	57,240	432	263	3,116	2,230	3,398	1,126	1,723	155	409		
	男	30,896	30,122	301	169	1,659	1,106	1,741	557	940	93	161		
	女	29,759	27,118	131	94	1,457	1,124	1,657	569	783	62	248		
清水鎮	計	67,132	63,001	554	232	3,490	2,343	3,921	1,308	1,981	167	625		
	男	34,943	34,153	400	168	1,910	1,195	1,868	625	1,119	111	289		
	女	32,189	28,848	154	64	1,580	1,148	2,053	683	862	56	336		
沙鹿鎮	計	56,908	53,811	503	247	3,275	2,085	3,795	1,252	1,805	168	417		
	男	29,149	28,481	353	174	1,684	1,045	1,853	603	1,003	117	185		
	女	27,759	25,330	150	73	1,591	1,040	1,942	649	802	51	232		
梧棲鎮	計	39,506	37,280	229	142	1,760	1,335	2,413	796	1,170	132	229		
	男	20,207	19,760	168	93	946	703	1,097	402	649	80	89		
	女	19,299	17,520	61	49	814	632	1,316	394	521	52	140		
后里鄉	計	43,940	41,495	227	134	1,794	1,340	2,576	852	1,079	130	357		
	男	22,861	22,365	167	89	953	644	1,342	433	575	70	145		
	女	21,079	19,130	60	45	841	696	1,234	419	504	60	212		
神岡鄉	計	49,381	47,288	290	155	2,069	1,694	3,213	999	1,386	331	295		
	男	25,636	25,253	202	92	1,081	774	1,491	482	763	168	120		
	女	23,745	22,035	88	63	988	920	1,722	517	623	163	175		

字		者										不 識 字 者
高	中	高		國		初		小		自 修		
畢	肄	畢	肄	畢	肄	畢	肄	畢	肄			
業	業	業	業	業	業	業	業	業	業			
47,811	33,638	236,259	70,764	206,570	24,208	5,546	1,835	199,095	34,367	6,431	50,685	
27,078	17,956	126,005	41,130	110,266	14,536	3,754	1,347	94,830	14,773	3,324	9,825	
20,733	15,682	110,254	29,634	96,304	9,672	1,792	488	104,265	19,594	3,107	40,860	
4,513	3,773	26,003	7,505	17,222	3,709	1,142	262	21,300	2,480	436	3,539	
2,452	2,018	13,345	4,363	8,523	2,151	706	182	9,799	1,017	183	559	
2,061	1,755	12,658	3,142	8,699	1,558	436	80	11,501	1,463	253	2,980	
5,631	4,556	27,906	9,984	28,061	2,620	383	219	17,611	3,437	445	4,029	
3,148	2,464	13,935	5,550	13,802	1,595	205	114	8,082	1,387	210	700	
2,483	2,092	13,971	4,434	14,259	1,025	178	105	9,529	2,050	235	3,329	
6,165	3,974	27,495	8,230	24,536	2,553	406	159	18,989	4,116	673	3,884	
3,486	2,082	14,198	4,713	12,835	1,473	251	112	8,560	1,731	383	614	
2,679	1,892	13,297	3,517	11,701	1,080	155	47	10,429	2,385	290	3,270	
1,892	974	9,896	2,598	8,405	542	415	89	9,956	1,300	152	2,052	
1,012	507	5,560	1,622	4,691	370	308	67	4,682	577	77	359	
880	467	4,336	976	3,714	172	107	22	5,274	723	75	1,693	
3,210	2,341	10,481	2,777	11,135	843	265	124	11,480	1,351	381	3,415	
1,774	1,174	5,739	1,649	6,110	520	177	102	5,369	594	187	774	
1,436	1,167	4,742	1,128	5,025	323	88	22	6,111	757	194	2,641	
2,600	1,828	12,585	3,290	11,486	970	187	81	12,266	2,641	446	4,131	
1,522	973	7,036	1,997	6,434	624	127	63	6,243	1,153	296	790	
1,078	855	5,549	1,293	5,052	346	60	18	6,023	1,488	150	3,341	
2,045	1,454	10,841	3,256	8,126	1,383	243	74	10,156	2,179	507	3,097	
1,120	755	5,918	1,899	4,709	851	145	52	4,761	965	289	668	
925	699	4,923	1,357	3,417	532	98	22	5,395	1,214	218	2,429	
1,577	1,189	7,479	2,179	6,637	1,170	119	39	7,051	1,457	177	2,226	
926	632	4,081	1,266	3,734	673	81	32	3,355	659	94	447	
651	557	3,398	913	2,903	497	38	7	3,696	798	83	1,779	
1,719	1,151	8,316	2,696	7,631	518	260	77	9,135	1,350	153	2,445	
1,017	601	4,667	1,616	4,323	313	215	60	4,411	627	97	496	
702	550	3,649	1,080	3,308	205	45	17	4,724	723	56	1,949	
1,242	1,118	11,010	3,189	6,919	1,259	270	79	10,248	1,334	188	2,093	
708	634	6,113	1,898	3,981	773	189	68	5,028	573	115	383	
534	484	4,897	1,291	2,938	486	81	11	5,220	761	73	1,710	

2 - 5、滿十五歲以上現住人口

之教育程度---按鄉鎮市別分(續完)

單位：人

年底別及 鄉鎮市別	性 別	總 計	識										
			合 計	研 究 所		大 學		專 科					
				畢 業	肄 業	畢 業	肄 業	二、三年制		五 年 制			
								畢 業	肄 業	後 二 年		前 三 年	
						畢 業	肄 業	畢 業	肄 業	肄 業			
潭子鄉	計	71,185	69,331	455	244	3,312	2,239	4,665	1,642	2,313	390	527	
	男	35,422	35,171	338	161	1,810	1,156	2,340	859	1,174	222	234	
	女	35,763	34,160	117	83	1,502	1,083	2,325	783	1,139	168	293	
大雅鄉	計	62,273	60,115	406	186	2,701	1,906	3,967	1,448	1,694	214	390	
	男	31,601	31,220	320	114	1,426	934	2,035	706	911	136	168	
	女	30,672	28,895	86	72	1,275	972	1,932	742	783	78	222	
新社鄉	計	21,485	20,093	84	56	687	477	985	361	543	62	98	
	男	11,526	11,217	61	37	379	205	514	183	296	41	40	
	女	9,959	8,876	23	19	308	272	471	178	247	21	58	
石岡鄉	計	12,576	12,091	54	35	459	333	774	239	325	25	75	
	男	6,669	6,613	39	22	260	167	430	135	179	15	34	
	女	5,907	5,478	15	13	199	166	344	104	146	10	41	
外埔鄉	計	24,861	23,177	109	76	796	648	1,275	464	496	26	138	
	男	12,907	12,497	82	49	410	337	630	209	270	15	66	
	女	11,954	10,680	27	27	386	311	645	255	226	11	72	
大安鄉	計	16,962	15,909	56	36	400	423	656	267	291	67	44	
	男	9,064	8,810	41	25	220	212	321	125	176	49	18	
	女	7,898	7,099	15	11	180	211	335	142	115	18	26	
烏日鄉	計	50,881	48,537	368	175	2,587	1,772	3,499	1,145	1,647	156	289	
	男	26,183	25,715	264	120	1,391	848	1,757	593	915	78	114	
	女	24,698	22,822	104	55	1,196	924	1,742	552	732	78	175	
大肚鄉	計	42,955	40,510	292	170	2,004	1,629	2,891	871	1,291	158	337	
	男	22,172	21,623	207	105	1,121	802	1,475	427	728	82	160	
	女	20,783	18,887	85	65	883	827	1,416	444	563	76	177	
龍井鄉	計	52,350	49,252	513	206	2,750	1,772	3,124	995	1,533	178	344	
	男	26,913	26,256	354	129	1,503	877	1,484	490	852	109	144	
	女	25,437	22,996	159	77	1,247	895	1,640	505	681	69	200	
霧峰鄉	計	51,948	49,100	427	209	2,569	1,805	2,814	1,007	1,477	269	276	
	男	26,745	26,155	295	138	1,392	949	1,358	536	838	160	131	
	女	25,203	22,945	132	71	1,177	856	1,456	471	639	109	145	
和平鄉	計	9,456	9,043	24	9	208	160	242	101	272	59	52	
	男	5,354	5,244	17	7	123	87	152	63	161	42	23	
	女	4,102	3,799	7	2	85	73	90	38	111	17	29	

字 高		中		高 職		國 中		初 職		小 學		自 修	不 識 字 者
畢 業	肄 業	畢 業	肄 業	畢 業	肄 業	畢 業	肄 業	畢 業	肄 業	畢 業	肄 業		
3,244	2,140	14,929	5,025	13,262	1,384	352	112	11,314	1,512	270	1,854		
1,795	1,124	7,649	2,818	6,575	783	232	82	5,106	592	121	251		
1,449	1,016	7,280	2,207	6,687	601	120	30	6,208	920	149	1,603		
2,502	1,878	12,723	4,143	13,730	1,313	207	82	8,467	1,635	523	2,158		
1,461	1,079	6,542	2,357	6,833	836	128	59	4,193	704	278	381		
1,041	799	6,181	1,786	6,897	477	79	23	4,274	931	245	1,777		
686	467	3,981	961	4,263	198	293	70	4,697	986	138	1,392		
392	240	2,330	602	2,574	124	251	64	2,320	484	80	309		
294	227	1,651	359	1,689	74	42	6	2,377	502	58	1,083		
461	255	2,845	557	2,218	131	137	37	2,778	302	51	485		
268	132	1,644	337	1,241	99	121	30	1,304	129	27	56		
193	123	1,201	220	977	32	16	7	1,474	173	24	429		
1,223	808	4,584	1,221	4,780	329	137	50	5,008	897	112	1,684		
662	416	2,523	721	2,807	184	113	40	2,471	405	87	410		
561	392	2,061	500	1,973	145	24	10	2,537	492	25	1,274		
1,016	625	2,783	839	2,812	231	59	29	4,160	654	461	1,053		
591	346	1,585	504	1,690	145	50	25	2,244	291	152	254		
425	279	1,198	335	1,122	86	9	4	1,916	363	309	799		
1,952	1,412	10,816	3,085	7,507	1,297	187	88	8,521	1,663	371	2,344		
1,099	760	5,886	1,842	4,121	745	124	70	4,129	686	173	468		
853	652	4,930	1,243	3,386	552	63	18	4,392	977	198	1,876		
1,305	913	9,249	2,497	6,357	853	134	45	8,184	1,198	132	2,445		
773	514	5,167	1,463	3,545	510	85	35	3,872	471	81	549		
532	399	4,082	1,034	2,812	343	49	10	4,312	727	51	1,896		
1,918	1,185	10,713	2,700	11,530	746	140	41	7,108	1,420	336	3,098		
1,058	612	5,820	1,549	6,111	455	96	33	3,795	600	185	657		
860	573	4,893	1,151	5,419	291	44	8	3,313	820	151	2,441		
2,331	1,344	10,202	3,543	8,231	1,663	91	50	8,434	1,995	363	2,848		
1,451	736	5,354	2,056	4,621	1,010	48	33	4,025	883	141	590		
880	608	4,848	1,487	3,610	653	43	17	4,409	1,112	222	2,258		
579	253	1,422	489	1,722	496	119	28	2,232	460	116	413		
363	157	913	308	1,006	302	102	24	1,081	245	68	110		
216	96	509	181	716	194	17	4	1,151	215	48	303		

2 - 6、現住人口之婚姻

年 底 別 及 年 齡 組 別	總 計		未 婚		婚	
	計	男	女	計	男	女
民國 8 2 年底	1,351,251	695,258	655,993	694,087	377,335	316,752
民國 8 3 年底	1,379,949	710,384	669,565	710,444	387,564	322,880
民國 8 4 年底	1,404,729	722,874	681,855	719,613	392,757	326,856
民國 8 5 年底	1,427,378	734,341	693,037	724,273	396,050	328,223
民國 8 6 年底	1,447,761	744,377	703,384	731,481	399,814	331,667
民國 8 7 年底	1,467,579	753,763	713,816	738,035	403,065	334,970
民國 8 8 年底	1,481,406	760,633	720,773	739,485	403,613	335,872
民國 8 9 年底	1,494,308	766,922	727,386	740,578	403,657	336,921
民國 9 0 年底	1,502,274	770,339	731,935	740,132	402,569	337,563
民國 9 1 年底	1,511,789	774,564	737,225	740,366	402,129	338,237
未 滿 15 歲	337,172	175,395	161,711	337,171	175,395	161,776
15 - 19	126,057	65,068	60,989	124,944	64,863	60,081
20 - 24	147,539	75,988	71,551	132,914	71,810	61,104
25 - 29	128,349	65,837	62,512	75,572	45,196	30,376
30 - 34	120,410	61,484	58,926	31,357	20,294	11,063
35 - 39	125,390	63,344	62,046	15,305	9,775	5,530
40 - 44	122,856	62,177	60,679	8,477	5,318	3,159
45 - 49	108,989	55,028	53,961	5,025	2,969	2,056
50 - 54	83,667	42,476	41,191	2,850	1,625	1,225
55 - 59	50,443	25,312	25,131	1,359	814	545
60 - 64	47,487	23,433	24,054	1,060	686	374
65 - 69	38,481	18,959	19,522	810	529	281
70 - 74	34,232	18,943	15,289	1,195	951	244
75 - 79	22,997	12,981	10,016	1,373	1,200	173
80 - 84	11,543	5,702	5,841	682	538	144
85 - 89	4,637	1,889	2,748	223	134	89
90 - 94	1,281	465	816	40	25	15
95 - 99	234	72	162	7	5	2
100 歲以上	25	11	14	2	2	—

狀況---按年齡別分

單位：人

有 計	偶		離 計	婚		喪 計	偶	
	男	女		男	女		男	女
590,661	294,783	295,878	20,198	10,468	9,730	46,305	12,672	33,633
601,361	299,776	301,585	21,470	11,144	10,326	46,674	11,900	34,774
612,992	305,521	307,471	23,817	12,276	11,541	48,307	12,320	35,987
625,010	311,935	313,075	27,172	13,848	13,324	50,923	12,508	38,415
634,179	316,800	317,379	29,608	15,007	14,601	52,493	12,756	39,737
642,744	321,345	321,399	32,625	16,340	16,285	54,175	13,013	41,162
650,248	325,876	324,372	35,689	17,763	17,926	55,984	13,381	42,603
657,541	330,479	327,062	38,603	19,218	19,385	57,586	13,568	44,018
661,284	333,390	327,894	41,791	20,677	21,114	59,067	13,703	45,364
665,421	336,149	329,272	45,477	22,454	23,023	60,525	13,832	46,693
1	—	1	—	—	—	—	—	—
1,045	197	848	68	8	60	—	—	—
13,305	3,774	9,531	1,279	398	881	41	6	35
48,686	19,020	29,666	3,917	1,605	2,312	174	16	158
82,622	38,367	44,255	5,962	2,757	3,205	469	66	403
100,924	49,572	51,352	8,006	3,833	4,173	1,155	164	991
103,368	52,402	50,966	8,751	4,155	4,596	2,260	302	1,958
92,616	47,728	44,888	7,362	3,781	3,581	3,986	550	3,436
71,123	37,576	33,547	4,683	2,547	2,136	5,011	728	4,283
42,150	22,493	19,657	2,030	1,229	801	4,904	776	4,128
38,366	20,656	17,710	1,318	763	555	6,743	1,328	5,415
29,006	16,143	12,863	736	431	305	7,929	1,856	6,073
23,300	14,939	8,361	668	482	186	9,069	2,571	6,498
12,910	8,983	3,927	464	324	140	8,250	2,474	5,776
4,611	3,291	1,320	156	99	57	6,094	1,774	4,320
1,178	856	322	64	31	33	3,172	868	2,304
180	131	49	11	10	1	1,050	299	751
27	19	8	2	1	1	198	47	151
3	2	1	—	—	—	20	7	13

2 - 7、現住人口之婚姻

年底別及 鄉鎮市別	總計			未婚		
	計	男	女	計	男	女
民國82年底	1,351,251	695,258	655,993	694,087	377,335	316,752
民國83年底	1,379,949	710,384	669,565	710,444	387,564	322,880
民國84年底	1,404,729	722,874	681,855	719,613	392,757	326,856
民國85年底	1,427,378	734,341	693,037	724,273	396,050	328,223
民國86年底	1,447,761	744,377	703,384	731,481	399,814	331,667
民國87年底	1,467,579	753,763	713,816	738,035	403,065	334,970
民國88年底	1,481,406	760,633	720,773	739,485	403,613	335,872
民國89年底	1,494,308	766,922	727,386	740,578	403,657	336,921
民國90年底	1,502,274	770,339	731,935	740,132	402,569	337,563
民國91年底	1,511,789	774,564	737,225	740,366	402,129	338,237
豐原市	162,115	81,735	80,380	80,389	43,096	37,293
大里市	178,998	89,775	89,223	91,260	49,094	42,166
太平市	168,892	85,663	83,229	84,770	46,074	38,696
東勢鎮	57,105	29,966	27,139	25,724	14,347	11,377
大甲鎮	78,809	40,179	38,630	39,187	20,931	18,256
清水鎮	85,331	44,432	40,899	41,602	22,714	18,888
沙鹿鎮	73,631	37,853	35,778	37,150	20,150	17,000
梧棲鎮	51,137	26,185	24,952	25,545	13,685	11,860
后里鄉	55,554	28,893	26,661	26,244	14,495	11,749
神岡鄉	63,186	32,782	30,404	30,732	16,847	13,885
潭子鄉	93,083	46,806	46,277	45,434	24,425	21,009
大雅鄉	83,276	42,528	40,748	41,750	22,676	19,074
新社鄉	26,654	14,227	12,427	11,618	6,544	5,074
石岡鄉	15,419	8,098	7,321	6,889	3,810	3,079
外埔鄉	31,597	16,446	15,151	14,677	8,053	6,624
大安鄉	21,420	11,397	10,023	9,511	5,325	4,186
烏日鄉	65,186	33,559	31,627	31,860	17,309	14,551
大肚鄉	55,061	28,523	26,538	26,970	14,767	12,203
龍井鄉	68,486	35,304	33,182	33,630	18,205	15,425
霧峰鄉	65,525	33,884	31,641	31,043	16,959	14,084
和平鄉	11,324	6,329	4,995	4,381	2,623	1,758

狀況---按鄉鎮市別分

單位：人

有	偶		離	婚		喪	偶	
	計	男		女	計		男	女
590,661	294,783	295,878	20,198	10,468	9,730	46,305	12,672	33,633
601,361	299,776	301,585	21,470	11,144	10,326	46,674	11,900	34,774
612,992	305,521	307,471	23,817	12,276	11,541	48,307	12,320	35,987
625,010	311,935	313,075	27,172	13,848	13,324	50,923	12,508	38,415
634,179	316,800	317,379	29,608	15,007	14,601	52,493	12,756	39,737
642,744	321,345	321,399	32,625	16,340	16,285	54,175	13,013	41,162
650,248	325,876	324,372	35,689	17,763	17,926	55,984	13,381	42,603
657,541	330,479	327,062	38,603	19,218	19,385	57,586	13,568	44,018
661,284	333,390	327,894	41,791	20,677	21,114	59,067	13,703	45,364
665,421	336,149	329,272	45,477	22,454	23,023	60,525	13,832	46,693
70,126	34,869	35,257	5,034	2,330	2,704	6,566	1,440	5,126
75,964	36,744	39,220	6,438	2,867	3,571	5,336	1,070	4,266
71,545	35,246	36,299	6,908	3,242	3,666	5,669	1,101	4,568
26,380	13,814	12,566	1,700	979	721	3,301	826	2,475
34,208	17,434	16,774	1,815	910	905	3,599	904	2,695
38,115	19,761	18,354	1,742	957	785	3,872	1,000	2,872
31,922	16,139	15,783	1,685	879	806	2,874	685	2,189
22,562	11,448	11,114	1,182	606	576	1,848	446	1,402
24,908	12,895	12,013	1,588	833	755	2,814	670	2,144
28,305	14,537	13,768	1,553	814	739	2,596	584	2,012
40,955	20,140	20,815	3,505	1,568	1,937	3,189	673	2,516
36,370	18,113	18,257	2,366	1,148	1,218	2,790	591	2,199
12,820	6,896	5,924	696	418	278	1,520	369	1,151
7,132	3,797	3,335	440	263	177	958	228	730
14,621	7,581	7,040	807	427	380	1,492	385	1,107
10,325	5,496	4,829	403	228	175	1,181	348	833
28,907	14,676	14,231	1,891	1,009	882	2,528	565	1,963
24,551	12,501	12,050	1,449	765	684	2,091	490	1,601
30,571	15,646	14,925	1,732	868	864	2,553	585	1,968
29,610	15,222	14,388	1,933	1,029	904	2,939	674	2,265
5,524	3,194	2,330	610	314	296	809	198	611

資料來源：本府民政局1222-01-03-2

2-8、現住

年底別及 鄉鎮市別	戶數 (戶)			合計
	合計	平地原住民	山地原住民	
民國82年底	2,590	886	1,704	9,363
民國83年底	2,670	867	1,803	9,576
民國84年底	2,815	914	1,901	10,055
民國85年底	3,169	1,043	2,126	10,799
民國86年底	3,361	1,134	2,227	11,476
民國87年底	3,530	1,191	2,339	12,099
民國88年底	4,064	1,445	2,619	12,749
民國89年底	4,054	1,417	2,637	13,547
民國90年底	4,224	1,484	2,740	14,272
民國91年底	4,398	1,567	2,831	14,939
豐原市	267	82	185	911
大里市	281	120	161	986
太平市	498	286	212	1,705
東勢鎮	141	19	122	480
大甲鎮	28	12	16	118
清水鎮	60	30	30	256
沙鹿鎮	86	50	36	340
梧棲鎮	156	120	36	575
后里鄉	99	40	59	368
神岡鄉	153	61	92	578
潭子鄉	309	129	180	1,031
大雅鄉	350	175	175	1,315
新社鄉	31	2	29	129
石岡鄉	11	-	11	40
外埔鄉	39	21	18	129
大安鄉	4	4	-	29
烏日鄉	116	61	55	394
大肚鄉	232	147	85	926
龍井鄉	154	97	57	557
霧峰鄉	86	57	29	327
和平鄉	1,297	54	1,243	3,745

原住民戶口數

單位：人、戶

人		口數 (人)					
計		平地原住民			山地原住民		
男	女	計	男	女	計	男	女
4,662	4,701	3,217	1,636	1,581	6,146	3,026	3,120
4,750	4,826	3,271	1,682	1,589	6,305	3,068	3,237
4,926	5,129	3,413	1,752	1,661	6,642	3,174	3,468
5,258	5,541	3,720	1,879	1,841	7,079	3,379	3,700
5,578	5,898	3,983	2,007	1,976	7,493	3,571	3,922
5,828	6,271	4,268	2,152	2,116	7,831	3,676	4,155
6,184	6,565	4,662	2,386	2,276	8,087	3,798	4,289
6,575	6,972	4,976	2,521	2,455	8,571	4,054	4,517
6,892	7,380	5,276	2,654	2,622	8,996	4,238	4,758
7,179	7,760	5,607	2,823	2,784	9,332	4,356	4,976
407	504	291	141	150	620	266	354
489	497	429	218	211	557	271	286
797	908	940	478	462	765	319	446
205	275	79	30	49	401	175	226
43	75	56	22	34	62	21	41
109	147	127	60	67	129	49	80
150	190	199	92	107	141	58	83
279	296	423	211	212	152	68	84
159	209	148	72	76	220	87	133
280	298	225	127	98	353	153	200
489	542	439	234	205	592	255	337
628	687	632	322	310	683	306	377
42	87	20	5	15	109	37	72
9	31	2	1	1	38	8	30
58	71	68	34	34	61	24	37
11	18	18	8	10	11	3	8
184	210	201	99	105	193	85	108
446	480	590	307	283	336	139	197
283	274	336	183	153	221	100	121
148	179	201	96	105	126	52	74
1,963	1,782	183	83	100	3,562	1,880	1,682

資料來源：本府民政局1222-90-01-2

2 - 9、現住原住民

年底別及鄉鎮市別	性別	地區別 (平地或山地)	總計	0-4歲	5-9	10-14	15-19	20-24	25-29
民國82年底	男	計	4,662	486	561	646	428	360	446
		平地原住民	1,636	193	228	283	151	92	119
		山地原住民	3,026	293	333	363	277	268	327
	女	計	4,701	457	667	620	414	372	442
		平地原住民	1,581	138	252	247	139	117	137
		山地原住民	3,120	319	415	373	275	255	305
民國83年底	男	計	4,750	470	568	643	474	399	429
		平地原住民	1,682	175	215	292	175	103	123
		山地原住民	3,068	295	353	351	299	296	306
	女	計	4,826	392	553	591	522	492	559
		平地原住民	1,589	133	216	227	171	110	146
		山地原住民	3,237	259	337	364	351	382	413
民國84年底	男	計	4,926	499	530	693	512	378	439
		平地原住民	1,752	210	239	322	187	89	114
		山地原住民	3,174	289	291	371	325	289	325
	女	計	5,129	447	648	670	527	538	615
		平地原住民	1,661	156	269	275	170	119	166
		山地原住民	3,468	291	379	395	357	419	449
民國85年底	男	計	5,258	489	713	767	558	370	332
		平地原住民	1,879	200	286	331	201	122	119
		山地原住民	3,379	289	427	436	357	248	213
	女	計	5,541	406	722	717	560	407	480
		平地原住民	1,841	139	265	259	209	138	171
		山地原住民	3,700	267	457	458	351	269	309
民國86年底	男	計	5,578	452	686	719	544	454	447
		平地原住民	2,007	184	281	300	208	175	176
		山地原住民	3,571	268	405	419	336	279	271
	女	計	5,898	464	728	726	538	548	560
		平地原住民	1,976	161	321	278	189	187	208
		山地原住民	3,922	303	407	448	349	361	352
民國87年底	男	計	5,828	555	664	674	529	476	566
		平地原住民	2,152	233	293	315	222	207	196
		山地原住民	3,676	322	371	359	307	269	370
	女	計	6,271	559	749	724	579	583	614
		平地原住民	2,116	201	332	295	207	218	223
		山地原住民	4,155	358	415	429	372	365	391

資料來源：本府民政局1222-90-03-2

年底別及鄉鎮市別	性別	地區別 (平地或山地)	總計	15歲以下	15-24
民國91年底	男	計	7,162	2,665	1,386
		平地原住民	2,813	1,117	520
		山地原住民	4,349	1,548	866
	女	計	7,731	2,446	1,459
		平地原住民	2,768	954	584
		山地原住民	4,963	1,492	875

資料來源：行政院原住民委員會。

說明：88,89,90無資料，原委會資料與表2-8資料不同係資料定義不同，表2-8為戶籍資料。

年齡分配

單位:人

30-34	35-39	40-44	45-49	50-54	55-59	60-64	65-69	70-74	75-79	80歲以上
495	452	272	133	139	109	72	39	13	6	5
197	166	102	41	25	23	11	5	—	—	—
298	286	170	92	114	86	61	34	13	6	5
513	370	239	164	140	105	93	38	33	18	16
213	143	74	47	34	24	13	3	—	—	—
300	227	165	117	106	81	80	35	33	18	16
507	416	248	183	134	109	77	53	18	12	10
202	183	101	52	25	17	14	5	—	—	—
305	233	147	131	109	92	63	48	18	12	10
520	383	229	184	133	119	65	35	24	17	8
206	153	86	56	40	26	12	7	—	—	—
314	230	143	128	93	93	53	28	24	17	8
494	428	248	198	179	130	74	39	21	28	36
180	184	86	68	23	13	8	4	1	—	24
314	244	162	130	156	117	66	35	20	28	12
498	385	234	182	132	102	61	30	20	28	12
192	141	73	51	24	15	5	5	—	—	—
306	244	161	131	108	87	56	25	20	28	12
414	409	285	290	167	150	96	92	91	26	9
176	171	103	100	28	24	7	4	1	5	1
238	238	182	190	139	126	89	88	90	21	8
520	467	356	263	181	138	119	104	70	27	4
190	175	129	65	48	25	16	10	1	1	—
330	292	227	198	133	113	103	94	69	26	4
552	490	358	272	167	147	108	80	59	31	12
222	185	117	93	29	20	9	3	—	5	—
330	305	241	179	138	127	99	77	59	26	12
642	491	362	260	156	145	114	71	60	26	7
229	162	101	63	39	17	9	7	3	2	—
413	329	261	197	117	128	105	64	57	24	7
599	497	385	292	142	103	83	103	86	52	18
224	177	122	90	38	18	10	6	—	1	—
377	321	264	202	104	85	73	97	86	51	18
631	496	391	301	164	122	89	104	82	57	24
230	161	102	66	40	20	12	4	4	1	—
405	335	289	235	124	102	77	100	78	56	24

25-34	35-44	45-54	55-64	65歲以上
949	1,194	637	200	131
330	508	265	56	17
619	686	372	144	114
1,321	1,404	645	249	207
458	508	201	48	15
863	896	444	201	192

2 - 10、現住原住民

年底別及鄉鎮市別	性別	地區別 (平地或山地)	總計	滿 十 五 歲 以												
				合計	研 究 所			大 學 及 獨 立 學 院			專 科			高 中		
					畢業	肄業	在學	畢業	肄業	在學	畢業	肄業	在學	畢業	肄業	在學
民國82年底	男	計	4,662	2,969	2	—	—	35	2	3	112	19	20	367	75	44
		平地原住民	1,636	932	—	—	—	6	—	2	22	1	9	65	36	16
		山地原住民	3,026	2,037	2	—	—	29	2	1	90	18	11	302	39	28
	女	計	4,701	2,957	—	—	—	8	1	—	63	12	17	171	61	58
		平地原住民	1,581	944	—	—	—	1	—	—	7	—	4	62	32	22
		山地原住民	3,120	2,013	—	—	—	7	1	—	56	12	13	109	29	36
民國83年底	男	計	4,750	3,069	—	—	1	19	—	7	70	25	35	179	65	78
		平地原住民	1,682	1,000	—	—	1	9	—	1	24	3	8	62	35	33
		山地原住民	3,068	2,069	—	—	—	10	—	6	46	22	27	117	30	45
	女	計	4,826	3,290	—	—	—	6	1	5	42	17	22	118	47	50
		平地原住民	1,589	1,023	—	—	—	1	1	1	11	3	6	58	16	14
		山地原住民	3,237	2,267	—	—	—	5	—	4	31	14	16	60	31	36
民國84年底	男	計	4,926	3,204	—	—	1	24	1	9	60	24	33	144	48	60
		平地原住民	1,752	981	—	—	1	9	—	3	25	4	7	61	16	24
		山地原住民	3,174	2,223	—	—	—	15	1	6	35	20	26	83	32	36
	女	計	5,129	3,364	—	—	—	5	2	20	32	22	41	95	54	76
		平地原住民	1,661	961	—	—	—	1	1	2	11	4	8	31	17	16
		山地原住民	3,468	2,403	—	—	—	4	1	18	21	18	33	64	37	60
民國85年底	男	計	5,258	3,282	6	—	1	89	3	53	276	38	114	430	61	245
		平地原住民	1,879	1,064	—	—	—	11	1	6	28	5	8	63	19	41
		山地原住民	3,379	2,218	6	—	1	78	2	47	248	33	106	367	42	204
	女	計	5,541	3,697	—	—	—	45	5	52	175	41	81	382	117	211
		平地原住民	1,841	1,181	—	—	—	1	3	5	16	4	4	63	20	29
		山地原住民	3,700	2,516	—	—	—	44	2	47	159	37	77	319	97	182
民國86年底	男	計	5,578	3,721	6	—	2	95	3	50	282	38	117	457	64	231
		平地原住民	2,007	1,242	—	—	—	14	2	5	35	6	13	84	27	44
		山地原住民	3,571	2,479	6	—	2	81	1	45	247	32	104	373	37	187
	女	計	5,898	3,980	—	—	—	48	6	47	162	43	94	398	125	245
		平地原住民	1,976	1,216	—	—	—	3	2	4	18	4	15	72	19	38
		山地原住民	3,922	2,764	—	—	—	45	4	43	144	39	79	326	106	207
民國87年底	男	計	5,828	3,935	6	—	3	97	2	63	308	35	95	442	49	206
		平地原住民	2,152	1,311	—	—	—	15	2	8	49	5	28	105	20	63
		山地原住民	3,676	2,624	6	—	3	82	—	55	259	30	67	337	29	143
	女	計	6,274	4,241	—	—	—	55	6	58	214	43	116	426	118	159
		平地原住民	2,118	1,288	—	—	—	6	3	10	41	5	36	84	18	47
		山地原住民	4,156	2,953	—	—	—	49	3	48	173	38	80	342	100	112

資料來源：本府民政局1222-90-03-2

年底別及鄉鎮市別	性別	地區別 (平地或山地)	總計	研究所		大學		二、三專		五
				畢	肄	畢	肄	畢	肄	畢
民國91年底	男	計	7,162	2	2	74	45	79	43	87
		平地原住民	2,813	1	1	18	12	25	15	16
		山地原住民	4,349	1	1	56	33	54	28	71
	女	計	7,731	1	0	36	34	56	27	87
		平地原住民	2,768	1	0	8	15	24	9	17
		山地原住民	4,963	0	0	28	19	32	18	70

資料來源：行政院原住民委員會。

說 明：88,89,90無資料，原委會資料與表2-8資料不同係資料定義不同，表2-8為戶籍資料。

教育程度

單位：人

上 者																			六歲至未滿十五歲者			未滿
高 職			國 中 (初中、初職)						小 學			識 字	不 識 字	合 計	在 學	未 在 學	未 滿 六 歲 者					
畢業	肄業	在學	畢業	肄業	在學	畢業	肄業	在學	畢業	肄業	在學											
204	65	66	773	165	128	648	132	45	29	35	1,288	1,040	248	405								
75	17	16	218	45	47	225	70	24	24	14	532	433	99	172								
129	48	50	555	120	81	423	62	21	5	21	756	607	149	233								
136	65	67	644	143	72	1,059	183	84	48	65	1,292	1,031	261	452								
38	29	31	170	51	23	291	98	54	17	14	459	364	95	178								
98	36	36	474	92	49	768	85	30	31	51	833	667	166	274								
186	39	100	694	96	183	727	142	28	318	77	1,118	921	197	563								
88	26	44	228	50	44	220	56	13	36	19	443	397	46	239								
98	13	56	466	46	139	507	86	15	282	58	675	524	151	324								
156	89	97	728	184	243	908	128	59	266	124	1,094	893	201	442								
60	52	38	239	54	56	272	73	28	21	19	401	361	40	165								
96	37	59	489	130	187	636	55	31	245	105	693	532	161	277								
223	44	103	671	124	263	613	102	370	218	69	1,502	956	546	220								
87	20	35	211	62	85	169	55	64	24	19	667	467	200	104								
136	24	68	460	62	178	444	47	306	194	50	835	489	346	116								
148	44	119	611	197	310	831	116	170	331	140	1,507	1,009	498	258								
57	12	35	163	68	59	280	65	78	29	24	578	456	122	122								
91	32	84	448	129	251	551	51	92	302	116	929	553	376	136								
191	47	101	594	96	212	319	95	189	29	93	1,416	1,206	210	560								
89	22	40	255	40	82	178	60	64	18	34	605	535	70	210								
102	25	61	339	56	130	141	35	125	11	59	811	671	140	350								
193	62	111	757	109	206	691	115	179	52	113	1,248	1,044	204	596								
73	21	37	301	46	62	351	59	40	16	30	469	380	89	191								
120	41	74	456	63	144	340	56	139	36	83	779	664	115	405								
248	54	130	676	104	231	442	77	185	83	146	1,266	1,173	93	591								
124	23	53	288	47	89	199	47	28	41	73	513	469	44	252								
124	31	77	388	57	142	243	30	157	42	73	753	704	49	339								
226	68	125	781	97	305	664	90	164	101	191	1,299	1,218	81	619								
88	22	51	289	43	95	301	42	26	29	55	545	515	30	215								
138	46	74	492	54	210	363	48	138	72	136	754	703	51	404								
312	44	172	778	120	224	580	164	11	81	143	1403	1339	63	490								
169	20	81	313	44	76	194	29	1	34	55	607	577	30	234								
143	24	91	465	76	148	386	135	10	47	88	796	762	33	256								
324	53	236	818	111	312	778	112	22	92	188	1511	1465	49	522								
124	15	133	251	48	121	248	20	6	24	48	623	601	22	207								
200	38	103	567	63	191	530	92	16	68	140	888	864	27	315								

專		高中		高職		國中		初職		小學		自 修	不 識 字	未 詳
後二	前三	畢	肄	畢	肄	畢	肄	畢	肄	畢	肄			
47	42	290	161	601	337	1,314	382	24	8	565	589	5	55	2,410
7	13	64	32	220	129	593	139	4	1	238	263	2	32	988
40	29	226	129	381	208	721	243	20	7	327	326	3	23	1,422
29	72	248	117	626	273	1,668	339	7	0	1,060	634	23	63	2,331
4	30	60	38	240	104	605	114	0	0	286	280	7	32	894
25	42	188	79	386	169	1,063	225	7</						

2-11、現住原住民

年 底 別	地 區 別 (平地 或山地)	總 計		滿 十 五							
				合計		未婚		有			
		男	女	男	女	男	女	男	計	15-17	18-19
民國82年底	計	4,662	4,701	2,969	2,957	1,035	787	1,713	1,840	23	72
	平地原住民	1,636	1,581	932	944	309	271	567	614	10	30
	山地原住民	3,026	3,120	2,037	2,013	726	516	1,146	1,226	13	42
民國83年底	計	4,750	4,826	3,069	3,290	1,036	967	1,852	2,108	28	92
	平地原住民	1,682	1,589	1,000	1,023	310	257	627	705	15	39
	山地原住民	3,068	3,237	2,069	2,267	726	710	1,225	1,403	13	53
民國84年底	計	4,926	5,129	3,204	3,364	1,079	764	1,952	2,257	44	117
	平地原住民	1,752	1,661	981	961	303	258	628	655	18	45
	山地原住民	3,174	3,468	2,223	2,403	776	506	1,324	1,602	26	72
民國85年底	計	5,519	5,789	3,543	3,945	1,297	1,074	1,813	2,455	68	154
	平地原住民	1,879	1,841	1,064	1,181	380	275	617	847	44	82
	山地原住民	3,640	3,948	2,479	2,764	917	799	1,196	1,608	24	72
民國86年底	計	5,578	5,898	3,721	3,980	1,474	1,257	2,082	2,561	24	101
	平地原住民	2,007	1,976	1,242	1,216	397	328	786	829	15	46
	山地原住民	3,571	3,922	2,479	2,764	1,077	929	1,296	1,732	9	55
民國87年底	計	5,828	6,271	3,935	4,241	1,716	1,514	2,052	2,549	13	96
	平地原住民	2,152	2,116	1,311	1,288	484	404	766	824	5	44
	山地原住民	3,676	4,155	2,624	2,953	1,232	1,110	1,286	1,725	8	52

資料來源：本府民政局1222-90-04-2

年 底 別	地 區 別 (平地 或山地)	合計		未婚	
		男	女	男	女
民國91年底	計	7,162	7,731	4,594	3,967
	平地原住民	2,813	2,768	1,813	1,557
	山地原住民	4,349	4,963	2,781	2,410

資料來源：行政院原住民委員會。

說 明：88,89,90無資料，原委會資料與表2-8資料不同係資料定義不同，表2-8為戶籍資料。

婚姻狀況

單位：人

歲 以 上 者											未 滿 十 五 歲 者					
偶							喪 偶		離 婚		合 計		未 婚		有 偶	
女							男	女	男	女	男	女	男	女	男	女
20-24	25-29	30-34	35-39	40-44	45-49	50以上										
229	324	380	251	183	141	237	74	210	147	120	1,693	1,744	1,693	1,739	—	5
77	108	152	108	50	45	34	25	21	31	38	704	637	704	637	—	—
152	216	228	143	133	96	203	49	189	116	82	989	1,107	989	1,102	—	5
341	454	391	281	191	174	156	72	72	109	143	1,681	1,536	1,681	1,536	—	—
86	159	145	117	55	58	31	19	22	44	39	682	566	682	566	—	—
255	295	246	164	136	116	125	53	50	65	104	999	970	999	970	—	—
384	485	423	279	205	147	173	88	214	85	129	1,722	1,765	1,720	1,764	2	1
84	128	145	114	52	36	33	22	22	28	26	771	700	769	700	2	—
300	357	278	165	153	111	140	66	192	57	103	951	1,065	951	1,064	—	1
313	428	416	388	280	227	181	70	68	102	100	1,976	1,844	1,972	1,837	4	7
99	162	131	144	81	43	61	27	24	40	35	815	660	813	657	2	3
214	266	285	244	199	184	120	43	44	62	65	1,161	1,184	1,159	1,180	2	4
374	483	475	363	294	261	186	67	61	98	101	1,857	1,918	1,857	1,918	—	—
115	186	155	139	78	49	46	25	22	34	37	765	760	765	760	—	—
259	297	320	224	216	212	140	42	39	64	64	1,092	1,158	1,092	1,158	—	—
360	468	477	370	309	269	187	72	78	95	100	1,893	2,030	1,893	2,030	—	—
112	181	160	147	84	46	45	27	23	34	37	841	828	841	828	—	—
248	287	317	223	225	223	142	45	55	61	63	1,052	1,202	1,052	1,202	—	—

有 偶		離 婚		喪 偶		婚 姻 關 係 消 滅	
男	女	男	女	男	女	男	女
2,182	3,028	313	396	73	340	-	-
857	1,018	123	138	20	55	-	-
1,324	2,010	190	258	53	285	-	-

參、行政

3-1 臺中縣政府

中華民國

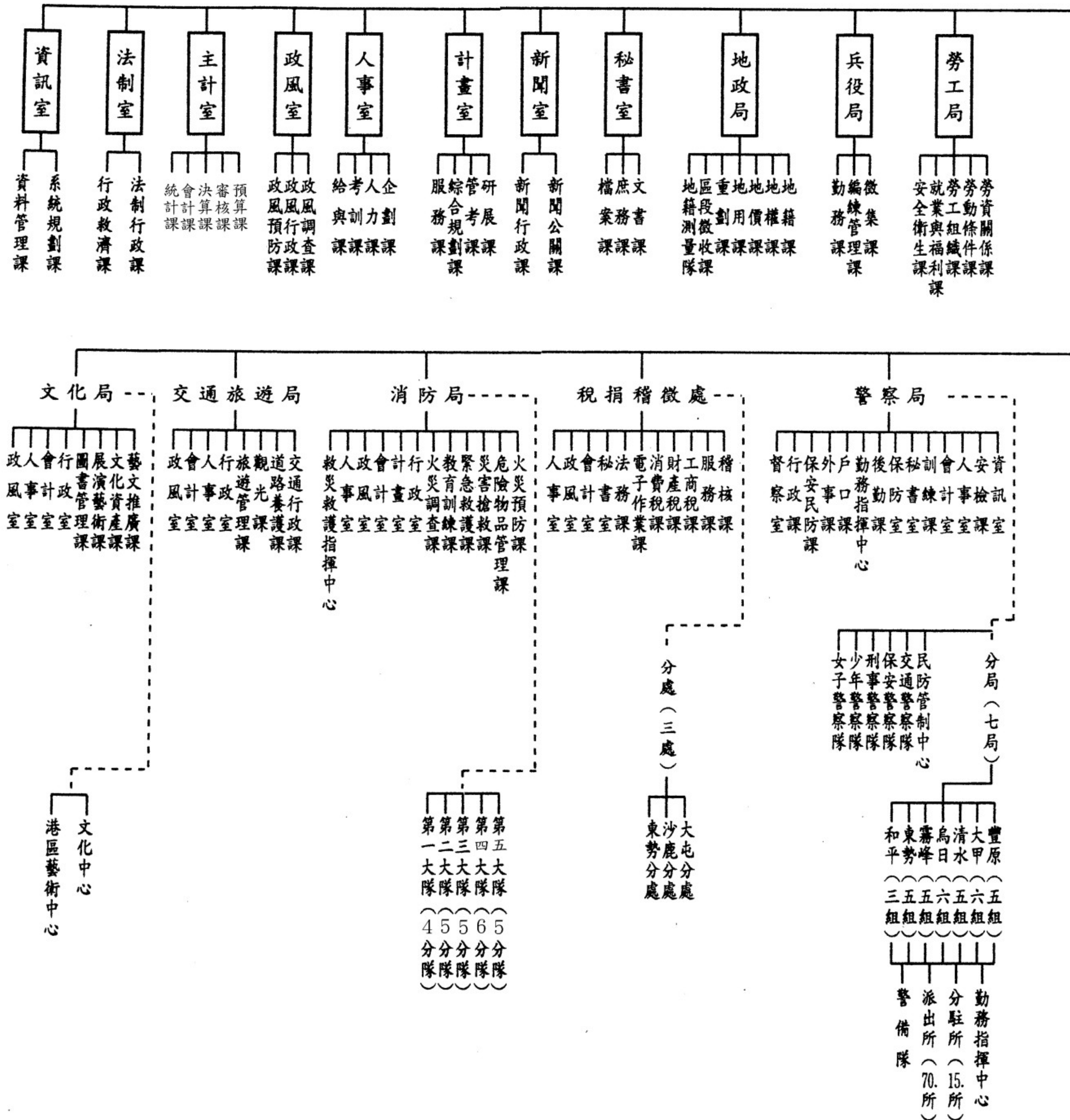

組織

行政組織系統

九十一年底

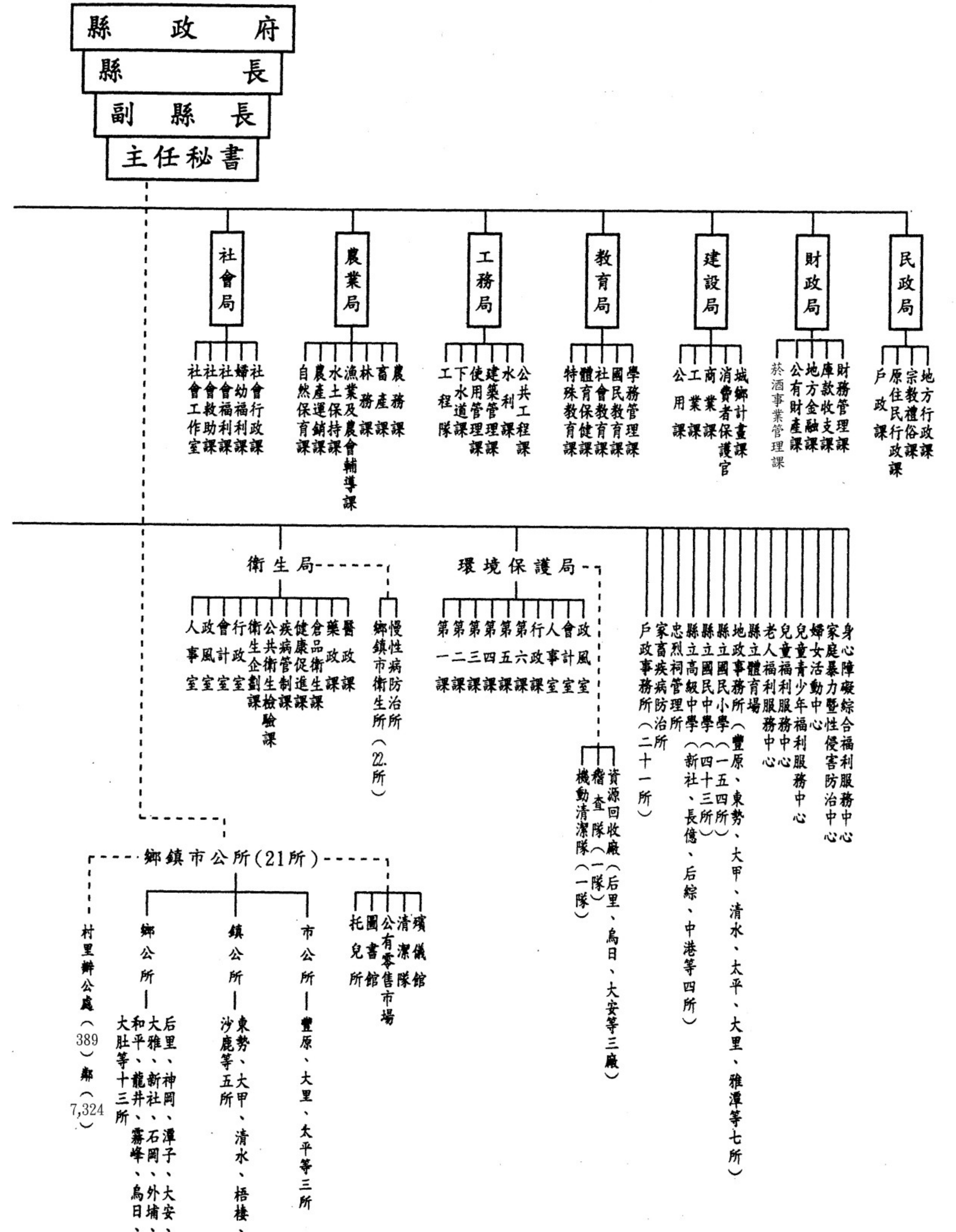

3-2、本縣各級機關

年 底 別	縣政府	稅捐處	警察局	衛生局 暨所屬 機 關	環保局	地政事 務 所	縣 政 府 其 他 所 屬 機 關	縣議會
民國82年底	435	267	2,352	65	51	255	36	23
民國83年底	475	267	2,352	79	92	275	43	23
民國84年底	556	298	2,491	112	101	403	59	36
民國85年底	550	298	2,491	112	61	402	86	36
民國86年底	561	300	2,491	110	61	402	86	36
年 底 別	縣政府	稅捐處	警察局	消防局	衛生局 暨所屬 機 關	環保局	地政事 務 所	縣 政 府 其 他 所 屬 機 關
民國87年底	469	267	2,037	360	79	83	253	32
民國88年底	466	268	2,062	349	71	79	252	52
民國89年底	507	258	2,171	322	81	86	246	86
民國90年底	507	267	2,514	380	77	110	294	138
民國91年底	548	267	2,819	413	86	110	294	130

資料來源：所屬機關學校人事室造送之 3532-06-01-2 至 3532-06-04-2 之資料。

說 明：編製員額係指機關內正式教職員編制數。

學校正式編制員額

單位：人

各 鄉 鎮 市 公 所	各 鄉 鎮 市 衛 生 所	各鄉鎮 市戶政 事務所	其他鄉鎮 市 所 屬 機 關	鄉 鎮 市 民代表會	縣鄉鎮 市營事 業機構	縣立各 國 民 中 學	縣立各 國 民 小 學		
1,015	232	288	50	43	16	3,395	4,684		
1,162	269	333	76	44	21	4,245	5,556		
2,081	292	357	139	46	34	4,424	5,848		
2,079	292	357	139	65	—	4,424	5,848		
2,079	279	357	624	65	—	4,730	6,794		
縣議會	各 鄉 鎮 市 公 所	各 鄉 鎮 市 衛 生 所	各鄉鎮市 戶 政 事 務 所	其他鄉鎮 市 所 屬 機 關	鄉 鎮 市 民代表會	縣鄉鎮 市營事 業機構	高 中 (職)	縣立各 國 民 中 學	縣立各 國 民 小 學
22	1,087	232	312	261	44	—	—	4,162	5,687
23	1,598	263	324	251	44	—	—	4,288	6,599
32	1,213	291	360	513	59	—	—	4,398	6,645
32	1,264	278	382	705	59	—	—	4,713	7,508
32	1,946	275	374	—	62	—	—	4,122	7,840

3-3、本縣各級機關

年底別及 機關類別	總計	正式 職員	校長 及 教師	臨編 人員	駐衛 警察	聘用 人員	
民國82年底	18,798	5,802	8,899	2	6	14	
民國83年底	30,718	5,736	8,921	13	11,191	50	
民國84年底	19,340	5,763	8,921	12	6	51	
民國85年底	18,746	5,769	8,909	1	6	51	
民國86年底	20,470	5,959	9,881	13	6	55	
年底別及 機關類別	總計	民意 代表	民選 機關 首長	政務 人員	正式 職員	校長 及 教師	駕駛
民國87年底	19,913	338	22	—	6,133	9,108	112
民國88年底	22,050	338	22	2	6,977	9,861	267
民國89年底	20,434	338	22	2	6,799	10,151	319
民國90年底	24,041	329	22	—	7,409	11,063	0
年底別及 機關類別	總計	測量 助理	民選 機關 首長	政務 人員	正式 職員	校長 及 教師	
民國91年底	23,893	143	22	2	7,632	11,191	
縣議會	95	20	—	—	30	—	
縣政府	832	—	1	2	465	—	
稅捐稽徵處	415	—	—	—	234	—	
警察局	2,821	—	—	—	2,688	—	
消防局	392	—	—	—	379	—	
衛生局及所屬	104	—	—	—	79	—	
鄉鎮市衛生所	312	—	—	—	280	—	
環境保護局	184	—	—	—	99	—	
地政事務所	418	123	—	—	259	—	
戶政事務所	387	—	—	—	362	—	
其他縣屬機關	212	—	—	—	108	—	
鄉鎮市民代表會	92	—	—	—	50	—	
鄉鎮市公所	2,621	—	21	—	1,154	—	
其他鄉鎮市所屬機關	633	—	—	—	633	—	
縣鄉鎮市營事業機構	—	—	—	—	—	—	
高中	—	—	—	—	67	465	
國民中學	4,072	—	—	—	301	3,582	
國民小學	7,957	—	—	—	444	7,144	

資料來源：所屬機關學校人事室造送之 3532-06-01-2 至 3532-06-04-2 之資料。
說明：臨時人員內含代課教師；教師係指專任教師，兼任教師不計。

學校員工總人數

單位：人

約僱 人員	臨時 人員	駕駛	技工	工友	以工 代職	正式 工員	民意 代表	臨時工
349	203	191	915	665	—	—	266	1,486
504	382	240	1,112	800	1	2	337	1,429
518	379	50	1,109	773	—	2	335	1,421
448	377	45	1,050	784	—	—	334	972
539	418	105	1,331	767	—	—	334	1,062
技工	工友	正式 工員	清潔 隊員	駐衛 警察	聘用 人員	約僱 人員	臨編 人員	臨時 員工
1,330	759	—	—	6	54	544	13	1,494
896	1,063	—	—	6	93	642	1	1,882
964	961	—	—	6	151	710	11	1,946
273	925	—	1,088	—	159	686	11	2,076
技工（ 含駕駛 ）	工友	正式 工員	清潔 隊員	駐衛 警察	聘用 人員	約僱 人員	臨編 人員	臨時 員工
273	925	—	1,161	8	121	625	11	1,779
2	11	—	—	—	—	32	—	29
24	27	—	—	6	89	218	—	—
8	22	—	—	—	4	136	11	76
40	93	—	—	—	—	—	—	—
—	13	—	—	—	—	—	—	—
12	4	—	—	—	—	9	—	82
3	23	—	—	—	—	6	—	7
7	5	—	16	—	3	54	—	21
12	24	—	—	—	—	—	—	129
—	25	—	—	—	—	—	—	11
14	11	—	—	—	24	55	—	33
20	22	—	—	—	—	—	—	11
77	136	—	1,145	—	1	87	—	1,122
—	—	—	—	—	—	—	—	—
—	—	—	—	—	—	—	—	—
8	26	—	—	—	—	1	—	10
40	137	—	—	—	—	12	—	122
6	346	—	—	2	—	15	—	126

3-4、本縣各級機關

年底別及 機關類別	總計	簡薦委任(派)人員			
		合計	簡任(派)第 10-14職等 (相當簡任)	薦任(派)第 6-9職等 (相當薦任)	委任(派)第 1-5職等 (相當委任)
民國82年底	14,701	3,614	21	950	2,433
民國83年底	14,657	3,531	10	984	2,461
民國84年底	14,684	3,531	10	1,028	2,417
民國85年底	14,678	3,538	9	1,100	2,369
民國86年底	15,840	3,742	10	1,238	2,273
民國87年底	15,263	3,935	26	1,295	2,394
民國88年底	16,862	4,743	27	1,846	2,571
民國89年底	16,974	4,488	58	1,971	2,455
民國90年底	18,494	4,699	55	2,281	2,167
民國91年底	18,847	4,715	65	2,055	2,448
縣議會	30	30	9	7	11
縣政府	468	468	29	271	168
稅捐稽徵處	234	234	1	131	101
警察局	2,688	76	-	19	50
消防局	379	50	1	21	28
衛生局及所屬	79	79	1	57	20
鄉鎮市衛生所	280	280	-	48	232
環境保護局	99	99	1	54	44
地政事務所	259	259	-	145	114
戶政事務所	362	362	-	155	202
其他縣屬機關	108	108	2	62	44
鄉鎮市民代表會	50	50	-	37	13
鄉鎮市公所	1,175	1,175	21	602	552
其他鄉鎮市所屬機關	633	633	-	84	422
縣鄉鎮市營事業機構	-	-	-	-	-
高中	532	67	-	28	39
國民中學	3,883	301	-	153	148
國民小學	7,588	444	-	181	260

學校公教人員職等別

單位：人

雇員	校長 及 教師	警察人員			
		合計	警監	警正	警佐
210	8,899	2,188	1	144	2,043
76	8,921	2,205	1	148	2,056
76	8,921	2,232	1	147	2,084
60	8,909	2,231	1	150	2,080
221	9,881	2,217	1	638	1,578
220	9,108	2,220	2	838	1,380
299	9,861	2,258	1	895	1,362
4	10,151	2,335	1	980	1,354
196	11,063	2,732	1	1,266	1,465
147	11,191	2,941	1	1,569	1,371
3	-	-	-	-	-
-	-	-	-	-	-
1	-	-	-	-	-
7	-	2,612	1	1,394	1,217
-	-	329	-	175	154
1	-	-	-	-	-
-	-	-	-	-	-
-	-	-	-	-	-
-	-	-	-	-	-
5	-	-	-	-	-
-	-	-	-	-	-
-	-	-	-	-	-
-	-	-	-	-	-
-	-	-	-	-	-
-	-	-	-	-	-
-	-	-	-	-	-
-	-	-	-	-	-
-	465	-	-	-	-
-	3,582	-	-	-	-
3	7,144	-	-	-	-

資料來源：所屬機關學校人事室造送3532-06-01-2至3532-06-04-2之資料。

3-5、本縣各級機關

年底別及 機關類別	總計	研究(院)所		大學 畢業	專科畢業
		博士	碩士		
民國82年底	14,701	194		5,630	4,412
民國83年底	14,657	202		6,212	1,914
民國84年底	14,684	—	200	6,213	2,175
民國85年底	14,678	—	206	6,377	2,044
民國86年底	15,840	—	223	6,864	2,296

資料來源：所屬機關學校人事室造送之資料。

說明：自八十四年起研究(院)所細分博士、碩士欄。

學校公教人員學歷

單位：人

軍校 畢業	警校 畢業	師範畢業	高中(職) 畢業	國中(職) 畢業	小學 畢業	其他
141	1,450	1,115	1,447	191	105	16
169	2,272	2,338	1,375	135	29	11
161	2,045	2,337	1,371	134	33	15
167	2,044	2,342	1,319	133	31	15
173	2,046	2,678	1,412	117	21	10

3-5、本縣各級機關

年底別及 機關類別	總計	研 究 (院) 所	
		博 士	碩 士
民國87年底	15,263	1	236
民國88年底	16,862	1	591
民國89年底	16,974	1	597
民國90年底	18,494	11	662
民國91年底	18,847	10	866
縣議會	30	—	—
縣政府	468	1	44
稅捐稽徵處	234	—	2
警察局	2,688	—	14
消防局	379	1	2
衛生局及所屬	79	—	8
鄉鎮市衛生所	280	1	1
環境保護局	99	—	15
地政事務所	259	—	7
戶政事務所	362	—	1
其他縣屬機關	108	—	14
鄉鎮市民代表會	50	—	2
鄉鎮市公所	1,175	2	28
其他鄉鎮市所屬機關	633	—	4
縣鄉鎮市營事業機構	-	—	—
高中	532	—	87
國民中學	3,883	1	278
國民小學	7,588	4	359

學校公教人員學歷(續)

單位：人

大學畢業 (含軍警校 有學位者)	專科畢業	軍警校 (無學位者)	高中(職) 畢業	國(初)中 以下
8,879	2,906	1,724	1,406	111
9,324	3,804	1,400	1,653	89
9,644	4,016	—	2,635	81
11,014	4,010	—	2,730	67
11,181	3,949	0	2,791	50
11	10	—	9	—
185	163	—	74	1
107	101	—	23	1
166	1003	—	1502	3
32	174	—	169	1
30	27	—	13	1
66	176	—	36	—
35	37	—	12	—
81	96	—	74	1
73	178	—	104	6
39	37	—	18	—
9	19	—	18	2
270	506	—	351	18
124	306	—	195	4
—	—	—	—	—
403	33	—	9	—
3211	282	—	106	5
6339	801	—	78	7

3-6、本縣各級機關學校

年底別及 機關類別	總計	性別		年			
		男	女	平均年 齡(歲)	19歲 以下	20-24 歲	25-29 歲
民國82年底	14,701	7,660	7,041	37.82	13	1,285	3,204
民國83年底	14,657	7,467	7,190	37.82	1	942	3,262

年底別及 機關類別	總計	性別		年		
		男	女	平均年 齡(歲)	24歲 以下	25-29 歲
民國84年底	14,684	7,496	7,188	37.75	955	3,303
民國85年底	14,678	7,484	7,194	37.76	858	3,364
民國86年底	15,840	7,892	7,948	37.51	845	3,819
民國87年底	15,263	9,405	7,569	37.93	506	3,576

資料來源：所屬機關學校人事室造送之資料。

說明：1.平均年齡=(各組組中點*各組人數)/各組人數總和。

2.組中點的計算方法舉例如下：

20至24歲組之組中點為(20+25)/2=22.5,其餘類推,但19歲

以下及65歲以上兩組之組中點各以17.5及65代表。

公教人員按性別及年齡分

單位：人

齡							
30-34 歲	35-39 歲	40-44 歲	45-49 歲	50-54 歲	55-59 歲	60-64 歲	65歲 以上
2,571	2,044	1,920	1,214	992	785	670	3
2,825	2,080	1,991	1,342	950	734	525	5

齡							
30-34 歲	35-39 歲	40-44 歲	45-49 歲	50-54 歲	55-59 歲	60-64 歲	65歲 以上
2,820	2,083	1,989	1,339	952	727	515	1
2,846	2,123	1,949	1,373	936	733	492	4
3,112	2,301	2,026	1,589	955	717	473	3
3,099	2,468	1,975	1,460	991	719	464	5

3 - 6、本縣各級機關學校

年 底 別 及 機 關 類 別	總 計	平 均 年 齡	24歲 以 下	25-29 歲	30-34 歲
民國88年底	16,862	38.27	641	3,591	3,274
民國89年底	16,974	38.09	734	3,559	3,379
民國90年底	18,494	38.47	370	2,882	4,402
民國91年底	18,847	38.49	415	2,650	4,655
縣 議 會	30	46.83	—	—	—
縣 政 府	468	42.14	2	28	79
稅捐稽徵處	234	43.12	—	12	46
警 察 局	2,688	36.48	8	378	997
消 防 局	379	36.31	56	42	82
衛生局及所屬	79	43.51	—	7	11
鄉鎮市衛生所	280	41.33	7	20	56
環境保護局	99	41.59	—	6	14
地政事務所	259	41.89	4	13	53
戶政事務所	362	40.37	2	21	79
其他縣屬機關	108	41.41	2	3	24
鄉鎮市民代表會	50	46.40	—	2	3
鄉鎮市公所	1,175	42.86	3	39	163
其他鄉鎮市所屬機關	633	40.68	9	67	121
縣鄉鎮市營事業機構	—	—	—	—	—
高 中	532	37.26	20	80	141
國 民 中 學	3,883	39.63	98	539	764
國 民 小 學	7,588	37.05	204	1,393	2,022

公教人員按年齡分(續)

單位：人

35-39 歲	40-44 歲	45-49 歲	50-54 歲	55-59 歲	60-64 歲	65歲 以 上
2,949	2,218	1,641	1,215	832	499	2
3,007	2,178	1,600	1,216	826	473	2
3,899	2,588	2,053	1,417	504	358	21
4,012	2,779	2,012	1,541	436	313	34
7	6	7	5	4	1	—
104	90	65	64	18	16	2
43	32	44	29	14	14	—
600	383	172	111	25	14	—
84	41	30	34	9	1	—
14	15	8	14	4	4	2
48	49	46	34	12	7	1
25	16	24	13	1	—	—
51	36	45	42	9	5	1
94	68	50	32	10	5	1
29	16	14	10	4	5	1
6	9	13	11	2	4	—
254	288	197	139	52	35	5
102	143	87	63	28	11	2
—	—	—	—	—	—	—
135	54	48	34	17	3	—
765	572	512	429	116	81	7
1,651	961	650	477	111	107	12

3-7、立法委員

屆別及選舉區別	投票日期			選民數(人)	候選人數(人)			投計
	年	月	日		計	男	女	
第一屆	69	12	6	498,044	22	18	4	335,137
第一屆	72	12	3	561,811	3	3	—	377,242
第一屆	75	12	6	675,836	51	48	3	484,757
第一屆	78	12	2	731,980	82	79	3	607,482
第二屆	81	12	19	813,449	34	31	3	632,249
第三屆	84	12	2	881,636	13	12	1	649,189
第四屆	87	12	5	949,844	22	18	4	671,994
第五屆	90	12	1	1,013,034	21	17	4	671,994
豐原市	90	12	1	109,640	73,269
大里市	90	12	1	116,057	70,568
太平市	90	12	1	111,981	73,361
東勢鎮	90	12	1	41,270	27,409
大甲鎮	90	12	1	52,390	35,040
清水鎮	90	12	1	58,735	38,455
沙鹿鎮	90	12	1	49,421	33,991
梧棲鎮	90	12	1	33,720	24,314
后里鄉	90	12	1	38,754	27,389
神岡鄉	90	12	1	42,722	29,283
潭子鄉	90	12	1	60,512	38,497
大雅鄉	90	12	1	52,676	33,860
新社鄉	90	12	1	19,521	13,569
石岡鄉	90	12	1	11,228	7,786
外埔鄉	90	12	1	21,657	14,815
大安鄉	90	12	1	15,189	10,881
烏日鄉	90	12	1	44,284	29,977
大肚鄉	90	12	1	36,872	25,633
龍井鄉	90	12	1	44,605	29,866
霧峰鄉	90	12	1	45,731	30,571
和平鄉	90	12	1	6,069	3,460

選舉概況

票數(票)		已領未投(票)	當選人數(人)			投票率(%)	當選率(%)
有效	無效		計	男	女		
323,303	11,834	47	9	67.29	40.91
368,287	8,955	21	2	2	...	67.15	66.67
470,795	13,962	4	28	26	2	71.73	54.90
581,380	26,102	59	26	26	—	82.99	31.71
618,944	13,305	5	7	7	—	77.72	20.59
638,502	10,687	3	7	7	—	73.63	53.85
661,669	10,325	4	11	10	1	70.75	50.00
661,669	10,325	9	11	10	1	66.33	52.38
72,203	1,066	—	66.83	...
69,677	891	—	60.80	...
72,260	1,101	—	65.51	...
26,971	438	—	66.41	...
34,511	529	—	66.88	...
37,864	591	—	65.47	...
33,435	556	—	68.78	...
23,847	467	—	72.11	...
26,900	489	2	70.67	...
28,800	483	1	68.54	...
37,904	593	1	63.62	...
33,327	533	—	64.28	...
13,300	269	3	69.51	...
7,649	137	—	69.34	...
14,575	240	—	68.41	...
10,734	147	—	71.64	...
29,511	466	—	67.69	...
25,270	363	1	69.52	...
29,392	474	—	66.96	...
30,130	441	—	66.85	...
3,409	51	1	57.01	...

資料來源：本縣選委會。
說明：投票率為投票數除選民數。

3-8、縣長

選舉概況

屆別及選舉區別	投票日期			選民數(人)	候選人數(人)		
	年	月	日		計	男	女
第一屆第一次	40	4	6	204,900	5	5	—
第一屆第二次	40	5	13	204,900	5	5	—
第二屆	43	5	2	225,984	1	1	—
第三屆	46	4	21	243,159	2	2	—
第四屆	49	4	24	264,018	2	2	—
第五屆	53	4	26	296,051	2	2	—
第六屆	57	4	21	321,636	4	4	—
第七屆	61	12	23	400,038	2	2	—
第八屆	66	11	19	476,224	2	2	—
第九屆	70	11	14	565,340	3	3	—
第十屆	74	11	16	650,090	3	3	—
第十一屆	78	12	2	733,876	2	2	—
第十二屆	82	11	27	827,513	2	2	—
第十三屆	86	11	29	927,612	6	6	—
第十四屆	90	12	1	1,020,695	3	3	—
豐原市	90	12	1	110,020
大里市	90	12	1	116,485
太平市	90	12	1	112,789
東勢鎮	90	12	1	41,494
大甲鎮	90	12	1	52,449
清水鎮	90	12	1	58,869
沙鹿鎮	90	12	1	49,573
梧棲鎮	90	12	1	33,982
后里鄉	90	12	1	38,931
神岡鄉	90	12	1	42,959
潭子鄉	90	12	1	60,978
大雅鄉	90	12	1	53,259
新社鄉	90	12	1	19,570
石岡鄉	90	12	1	11,250
外埔鄉	90	12	1	21,721
大安鄉	90	12	1	15,203
大烏鄉	90	12	1	44,456
大肚鄉	90	12	1	37,273
龍井鄉	90	12	1	44,851
霧峰鄉	90	12	1	45,898
和平鄉	90	12	1	8,685

投票數(票)	已領未投票(票)	當選人姓名(政黨別)	投票率(%)
175,275	175,275	—	85.54
171,547	171,547	—	83.72
154,835	154,835	林鶴年	68.52
183,652	183,652	陳水潭	75.53
206,133	206,133	林鶴年	78.08
217,523	217,523	何金生	73.47
233,867	233,867	—	—
284,260	284,260	—	—
407,630	407,630	王子癸	71.06
441,872	441,872	陳孟鈴(國民黨)	85.60
505,344	486,025	19,319	77
609,061	588,319	20,742	30
618,968	601,641	17,327	9
608,038	593,603	14,435	9
676,367	657,034	19,333	7
73,435	70,964	2,471	—
73,355	71,352	2,003	1
71,154	69,160	1,994	—
27,531	26,542	989	—
35,070	33,967	1,103	—
38,509	37,627	882	—
34,061	33,096	965	—
24,455	24,058	397	—
27,484	26,653	831	1
29,409	28,451	958	1
38,813	37,685	1,128	1
34,146	33,214	932	—
13,599	13,197	402	—
7,799	7,537	262	—
14,836	14,421	415	—
10,887	10,563	324	—
30,050	29,290	760	—
25,832	25,015	817	1
30,009	29,245	764	—
30,656	29,809	847	2
5,277	5,188	89	—

資料來源：本縣選委會。
說明：投票率為投票數除選民數。

3-9、縣議員

屆別及選舉區別	投票日期			選民數 (人)	候選人數(人)		
	年	月	日		計	男	女
第一屆	40	1	21	204,300	72	68	4
第二屆	42	2	8	218,510	83	70	13
第三屆	44	1	16	229,287	74	66	8
第四屆	47	1	19	246,216	82	72	10
第五屆	51	1	15	269,217	78	71	7
第六屆	53	1	26	292,745	88	71	17
第七屆	57	1	21	317,894	72	57	15
第八屆	62	3	17	401,316	78	64	14
第九屆	66	11	19	474,529	75	64	11
第十屆	71	1	16	566,243	101	83	18
第十一屆	75	2	1	654,350	77	67	10
第十二屆	79	1	20	736,454	122	99	23
第十三屆	83	1	29	832,855	112	91	21
第十四屆	87	1	24	931,061	115	91	24
第十五屆	91	1	26	1,021,791	140	113	27
第一選舉區	91	1	26	148,463	21	16	5
第二選舉區	91	1	26	156,063	18	13	5
第三選舉區	91	1	26	77,994	9	7	2
第四選舉區	91	1	26	89,314	11	9	2
第五選舉區	91	1	26	141,960	20	16	4
第六選舉區	91	1	26	126,049	15	13	2
第七選舉區	91	1	26	162,151	24	19	5
第八選舉區	91	1	26	112,059	13	11	2
第九選舉區	91	1	26	2,666	4	4	—
第十選舉區	91	1	26	5,072	5	5	—

資料來源：本縣選委會。

說明：投票率為投票數除選民數。

第一選舉區：豐原市、后里鄉

第二選舉區：神岡鄉、潭子鄉、大雅鄉

第三選舉區：東勢鎮、新社鄉、石岡鄉、和平鄉

第四選舉區：大甲鎮、外埔鄉、大安鄉

第五選舉區：清水鎮、沙鹿鎮、梧棲鎮

選舉概況

投票數(票)			已領未投 (票)	當選人數(人)			投票率 (%)	當選率 (%)
計	有效	無效		計	男	女		
162,600	162,600	—	—	47	43	4	79.59	65.28
172,908	169,203	3,705	15	49	45	4	79.13	59.04
169,438	167,227	2,211	28	52	47	5	73.90	70.27
194,037	190,908	3,129	9	56	50	6	78.81	68.29
210,706	206,325	4,381	25	52	47	5	78.27	66.67
238,117	230,873	7,244	67	48	41	7	81.34	54.55
247,815	237,132	10,683	93	49	41	8	77.96	68.06
303,479	292,551	10,928	97	49	40	9	75.62	62.82
406,585	406,585	—	—	50	41	9	85.68	66.67
468,263	454,405	13,858	56	50	42	8	82.70	49.50
497,876	478,122	19,754	10	52	43	9	76.09	67.53
599,625	583,767	15,858	22	55	44	11	81.42	45.08
670,529	655,544	14,985	17	57	48	9	80.51	50.89
626,922	613,951	12,971	11	57	45	12	67.33	49.57
596,576	587,669	8,907	3	57	45	12	58.39	40.71
85,202	83,996	1,206	1	8	6	2	57.39	38.10
86,717	85,389	1,328	—	8	6	2	55.57	44.44
50,826	50,006	820	—	4	3	1	65.17	44.44
57,953	57,060	893	—	5	4	1	64.89	45.45
96,000	94,528	1,472	—	8	6	2	67.62	40.00
73,435	72,189	1,246	1	7	6	1	58.26	46.67
86,447	85,329	1,118	1	9	7	2	53.31	37.50
55,418	54,689	729	—	6	5	1	49.45	46.15
1,422	1,387	35	—	1	1	—	53.34	25.00
3,156	3,096	60	—	1	1	—	62.22	20.00

第六選舉區：烏日鄉、大肚鄉、龍井鄉

第七選舉區：霧峰鄉、大里市

第八選舉區：太平市

第九選舉區：各鄉鎮市平地原住民

第十選舉區：各鄉鎮市山地原住民

3-10、鄉鎮市民代表

選舉概況

屆別及鄉鎮市別	投票日期			選民數(人)	候選人數(人)			投計
	年	月	日		計	男	女	
第六屆	47	4	27	247,250	739	678	61	171,211
第七屆	50	4	23	268,335	560	485	75	204,275
第八屆	53	5	15
第九屆	57	5	17	291,549	525	501	24	206,698
第十屆	57	5	19	317,786	557	505	52	233,251
第十一屆	62	10	6	402,816	388	351	37	241,442
第十二屆	67	6	17	475,691	448	378	70	356,834
第十三屆	71	6	12	563,732	493	432	61	411,710
第十四屆	75	6	14	651,449	432	380	52	428,121
第十五屆	79	6	16	732,714	497	418	79	530,849
第十六屆	83	7	16	831,709	565	480	85	603,401
第十七屆	87	6	13	934,125	517	435	82	640,273
第十八屆	91	6	8	1,022,177	583	481	102	630,816
豐原市	91	6	8	169,926	31	23	8	56,792
大里市	91	6	8	116,818	42	34	8	59,155
太平市	91	6	8	113,061	36	28	8	56,699
東勢鎮	91	6	8	41,422	36	32	4	27,483
大甲鎮	91	6	8	52,585	28	24	4	35,116
清水鎮	91	6	8	59,052	29	22	7	40,017
沙鹿鎮	91	6	8	49,593	29	18	11	33,330
梧棲鎮	91	6	8	34,087	23	21	2	23,409
后里鄉	91	6	8	38,973	38	33	5	28,131
神岡鄉	91	6	8	42,870	20	16	4	27,813
潭子鄉	91	6	8	61,137	30	24	6	31,797
大雅鄉	91	6	8	53,374	33	26	7	31,372
新社鄉	91	6	8	19,498	29	23	6	14,792
石岡鄉	91	6	8	11,254	18	15	3	8,502
外埔鄉	91	6	8	21,777	20	18	2	17,489
大安鄉	91	6	8	15,143	17	13	4	12,540
烏日鄉	91	6	8	44,555	26	24	2	29,919
大肚鄉	91	6	8	37,396	16	15	1	26,226
龍井鄉	91	6	8	45,294	31	27	4	32,586
霧峰鄉	91	6	8	45,657	23	21	2	30,895
和平鄉	91	6	8	8,705	28	24	4	6,753

票數(票)		已領未投(票)	當選人數(人)			投票率(%)	當選率(%)
有效	無效		計	男	女		
165,450	5,761	888	464	420	44	69.25	62.79
198,498	5,777	44	346	301	45	76.13	61.79
...
201,205	5,493	23	318	306	12	70.90	60.57
226,949	6,302	26	327	297	30	73.40	58.71
231,260	10,182	105	251	223	28	59.94	64.69
...	253	220	33	75.01	56.47
401,747	9,963	36	256	224	32	73.03	51.93
414,568	13,553	3	263	227	36	65.72	60.88
514,792	16,057	7	271	225	46	72.45	54.53
588,309	15,092	1	281	239	42	72.55	49.73
619,689	20,584	4	281	233	48	68.54	54.35
613,871	16,945	2	282	224	58	61.71	48.37
55,160	1,632	—	20	14	6	33.42	64.52
57,802	1,353	—	20	13	7	50.64	47.62
55,265	1,434	—	19	14	5	50.15	52.78
26,879	604	—	13	12	1	66.35	36.11
34,153	963	—	15	13	2	66.78	53.57
38,232	1,785	—	16	10	6	67.77	55.17
32,476	854	—	14	9	5	67.21	48.28
22,792	617	—	11	9	2	68.67	47.83
27,593	538	1	12	11	1	72.18	31.58
26,855	958	1	12	10	2	64.88	60.00
31,088	709	—	14	12	2	52.01	46.67
30,618	754	—	13	10	3	58.78	39.39
14,475	317	—	11	8	3	75.86	37.93
8,328	174	—	11	9	2	75.55	61.11
17,136	353	—	11	9	2	80.31	55.00
12,351	189	—	11	9	2	82.81	64.71
28,959	960	—	12	10	2	67.15	46.15
24,681	1,545	—	11	10	1	70.13	68.75
32,042	544	—	12	11	1	71.94	38.71
30,308	587	—	13	12	1	67.67	56.52
6,678	75	—	11	9	2	77.58	39.29

資料來源：本縣選委會。
說明：投票率為投票數除選民數。

3 - 11、鄉鎮市長

屆別及鄉鎮市別	投票日期			選民數(人)	候選人數(人)		
	年	月	日		計	男	女
第四屆	48	12	13	259,239	37
第五屆	53	1	26	289,674	38
第六屆	57	1	21	316,428	35
第七屆	62	3	17	398,303	40
第八屆	66	11	19	469,657	31
第九屆	71	1	16	562,122	50	50	—
第十屆	75	1	1	647,264	34	34	—
第十一屆	79	2	20	728,178	55	54	1
第十二屆	83	1	29	827,426	53	49	4
第十三屆	87	1	24	927,458	65	61	4
第十四屆	91	1	26	1,019,199	70	65	5
豐原市	91	1	26	109,912	3	3	—
大里市	91	1	26	116,592	5	5	—
大平市	91	1	26	112,747	2	2	—
東勢鎮	91	1	26	41,446	5	4	1
大甲鎮	91	1	26	52,470	3	3	—
清水鎮	91	1	26	58,753	4	4	—
沙鹿鎮	91	1	26	49,424	5	4	1
梧棲鎮	91	1	26	33,880	4	3	1
后里鄉	91	1	26	38,843	2	2	—
神岡鄉	91	1	26	42,674	4	4	—
潭子鄉	91	1	26	60,972	3	3	—
大雅鄉	91	1	26	53,151	2	2	—
新社鄉	91	1	26	19,501	4	4	—
石岡鄉	91	1	26	11,173	3	2	1
外埔鄉	91	1	26	21,651	3	3	—
大安鄉	91	1	26	15,088	2	1	1
烏日鄉	91	1	26	44,477	3	3	—
大肚鄉	91	1	26	37,230	3	3	—
龍井鄉	91	1	26	44,877	3	3	—
霧峰鄉	91	1	26	45,734	4	4	—
和平鄉	91	1	26	8,604	3	3	—

選舉概況

投票數(票)	有效	無效	已領未投(票)	當選人姓名(政黨別)	投票率(%)	當選率(%)
170,885	65.92	56.76
235,363	81.25	55.26
247,061	78.08	60.00
301,929	75.80	52.50
402,993	85.81	67.74
464,691	447,792	16,899	71	...	82.67	42.00
494,107	468,711	25,396	10	...	76.34	61.76
594,868	573,014	21,854	25	...	81.69	38.18
667,208	644,150	23,058	18	...	80.64	39.62
625,325	604,815	20,510	18	...	67.42	32.31
595,436	582,460	12,976	5	...	58.42	1.43
59,131	58,259	872	—	張溢城(國民黨)	53.80	33.33
58,453	57,331	1,122	—	林仲毅(國民黨)	50.13	20.00
55,738	54,148	1,590	—	江連福(國民黨)	49.44	50.00
26,314	25,893	421	—	張錦湖(國民黨)	63.49	20.00
32,129	31,380	749	—	劉家賓(國民黨)	61.23	33.33
38,431	37,271	1,160	1	楊紫宗(國民黨)	65.41	25.00
34,505	33,540	965	—	蘇麗華(無)	69.81	20.00
23,131	22,695	436	—	陳金柱(無)	68.27	25.00
26,250	25,836	414	—	陳義貞(無)	67.58	50.00
25,895	25,406	489	1	陳啓宏(國民黨)	60.68	25.00
32,495	31,930	565	—	蕭隆澤(國民黨)	53.29	33.33
28,695	27,901	794	—	張豐奇(國民黨)	53.99	50.00
13,589	13,375	214	—	李光銘(國民黨)	69.68	25.00
7,582	7,461	121	—	劉宏基(國民黨)	67.86	33.33
14,822	14,536	286	—	黃日昇(國民黨)	68.46	33.33
10,950	10,594	356	—	陳久記(國民黨)	72.57	50.00
26,581	25,991	590	—	謝蒼海(國民黨)	59.76	33.33
22,976	22,505	471	3	林汝洲(國民黨)	61.71	33.33
24,154	23,494	660	—	林士昌(國民黨)	53.82	33.33
28,128	27,499	629	—	劉慶宗(國民黨)	61.50	25.00
5,487	5,415	72	—	林榮進(國民黨)	63.77	33.33

資料來源：本縣選委會。
說明：投票率為投票數除選民數。

肆、農、林
4-1、耕地

、漁、牧
面積

單位:公頃

年 底 別 及 鄉 鎮 市 別	總 計	水	
		合 計	兩 期 作
民國82年底	58,916.75	29,686.14	29,661.04
民國83年底	59,579.47	29,211.55	29,188.18
民國84年底	57,854.69	28,691.75	28,666.63
民國85年底	57,269.11	27,998.59	27,947.79
民國86年底	56,419.97	27,262.92	27,947.79
民國87年底	55,057.24	27,137.77	27,101.27
民國88年底	53,246.09	26,656.97	26,662.61
民國89年底	52,891.66	26,614.95	26,569.02
民國90年底	51,765.59	26,328.63	26,295.15
民國91年底	51,502.21	25,831.09	25,797.61
豐 原 市	937.60	570.87	570.87
大 里 市	788.98	668.54	668.54
太 平 市	2,745.05	54.50	26.85
東 勢 鎮	4,580.34	1,285.99	1,280.16
大 甲 鎮	3,090.56	3,041.44	3,041.44
清 水 鎮	2,849.68	2,112.59	2,112.59
沙 鹿 鎮	1,718.50	137.43	137.43
梧 棲 鎮	589.02	589.02	589.02
后 里 鄉	3,050.60	1,973.86	1,973.86
神 岡 鄉	1,602.41	1,314.64	1,314.64
潭 子 鄉	1,687.24	1,351.84	1,351.84
大 雅 鄉	1,563.90	1,380.63	1,380.63
新 社 鄉	3,088.86	1,307.87	1,307.87
石 岡 鄉	840.18	387.05	387.05
外 埔 鄉	2,539.13	2,152.74	2,152.74
大 安 鄉	2,219.18	2,162.82	2,162.82
烏 日 鄉	1,713.21	1,604.98	1,604.98
大 肚 鄉	1,413.05	753.65	753.65
龍 井 鄉	1,500.81	1,159.97	1,159.97
霧 峰 鄉	4,937.46	1,820.66	1,820.66
和 平 鄉	8,046.45	—	—

田		旱 田
單 期 作		
第 一 期 作	第 二 期 作	
25.10	—	29,230.61
23.37	—	30,367.92
25.12	—	29,162.94
50.80	—	29,270.52
15.50	—	29,157.05
36.50	—	27,919.47
30.39	—	26,589.12
35.93	10.00	26,276.71
23.98	9.50	25,436.96
24.38	9.10	25,671.12
—	—	366.73
—	—	120.44
18.55	9.10	2,690.55
5.83	—	3,294.35
—	—	49.12
—	—	737.09
—	—	1,581.07
—	—	—
—	—	1,076.74
—	—	287.77
—	—	335.40
—	—	183.27
—	—	1,780.99
—	—	453.13
—	—	386.39
—	—	56.36
—	—	108.23
—	—	659.40
—	—	340.84
—	—	3,116.80
—	—	8,046.45

資料來源：本府農業局1113-01-01-2

4-2、農戶

年底別及 鄉鎮市別	戶數 (戶)				
	合計	自耕農	半自耕農		佃農
			自耕地50%以上者	自耕地50%以下者	
民國82年底	63,840	52,085	3,433	3,438	4,619
民國83年底	63,252	56,756	1,914	1,898	2,406
民國84年底	60,827	52,102	2,044	2,423	4,217
民國85年底	58,255	49,492	2,376	2,228	4,064
民國86年底	57,942	49,319	2,549	2,230	3,699
民國87年底	57,506	48,337	2,845	3,815	2,454
民國88年底	57,184	49,742	1,992	2,671	2,740
民國89年底	54,252	46,032	2,341	2,471	3,361
民國90年底	54,833	47,221	2,135	2,170	3,241
民國91年底	54,455	43,997	2,362	3,127	4,893
豐原市	3,098	2,914	—	108	76
大里市	2,325	2,270	—	—	55
太平市	1,714	1,462	—	42	210
東勢鎮	5,206	4,010	—	394	802
大甲鎮	4,063	3,593	188	94	188
清水鎮	3,527	1,434	925	463	705
沙鹿鎮	2,445	2,445	—	—	—
梧棲鎮	1,480	701	—	—	779
后里鄉	2,727	2,231	158	338	—
神岡鄉	2,585	2,313	73	199	—
潭子鄉	2,140	1,492	493	35	46
大雅鄉	2,872	2,590	—	53	229
新社鄉	2,957	2,569	270	—	118
石岡鄉	1,241	1,133	—	108	—
外埔鄉	2,058	2,058	—	—	—
大安鄉	2,168	1,768	127	127	146
烏日鄉	2,150	1,968	—	—	182
大肚鄉	2,340	1,962	63	252	63
龍井鄉	2,788	2,388	—	—	400
霧峰鄉	3,116	1,785	60	907	364
和平鄉	1,455	911	5	7	530

人口數

非耕種農	人口數 (人)				
	合計	自耕農	半自耕農	佃農	非耕種農
265	344,127	276,522	41,828	24,253	1,524
278	349,879	309,870	24,582	13,828	1,599
41	336,842	288,225	26,489	21,861	267
95	311,639	274,269	19,955	16,981	434
145	311,241	274,125	20,325	16,255	536
55	319,413	270,625	37,758	10,770	260
39	305,363	267,321	25,968	11,858	216
47	317,530	268,517	31,226	17,533	254
66	315,692	276,132	23,675	15,558	327
76	312,340	257,079	31,834	23,120	307
—	17,009	16,056	645	308	—
—	10,693	10,391	—	302	—
—	9,354	7,990	157	1,207	—
—	28,865	22,548	2,239	4,078	—
—	23,878	21,533	1,591	754	—
—	20,016	7,829	8,340	3,847	—
—	15,276	15,276	—	—	—
—	7,854	4,012	—	3,842	—
—	15,239	12,216	3,023	—	—
—	16,522	15,011	1,511	—	—
74	11,546	8,067	3,026	153	300
—	16,648	15,365	265	1,018	—
—	16,137	14,145	1,405	587	—
—	7,644	7,031	613	—	—
—	13,001	13,001	—	—	—
—	13,194	11,040	1,478	676	—
—	13,469	12,876	—	593	—
—	13,410	11,270	1,924	216	—
—	16,708	14,703	—	2,005	—
—	19,436	12,200	5,573	1,663	—
2	6,441	4,519	44	1,871	7

資料來源:行政院農業委會中部辦公室「農牧戶口數—按農場地權別分」。

說明:本表八十九年資料為普查結果。

4-3、稻米收穫

年別及 鄉鎮市別	總計				合 種植 面積
	種植 面積	收穫 面積	產量	每公頃 平均產量	
民國82年	38,138	38,067	164,522	4,322	38,138
民國83年	35,757	35,744	159,587	4,465	35,757
民國84年	35,284	35,284	159,008	4,507	35,284
民國85年	34,065	34,060	152,462	4,476	34,065
民國86年	34,538	34,521	147,304	4,350	34,538
民國87年	33,744	33,699	130,752	3,880	33,744
民國88年	33,170	33,119	145,715	4,400	33,170
民國89年	32,452	32,452	150,352	4,633	32,452
民國90年	31,775	31,775	135,149	4,253	31,775
民國91年	30,607	30,600	145,211	4,745	30,607
豐原市	507	536	2,490	4,643	507
大里市	740	833	3,673	4,410	740
太平市	53	68	264	3,868	53
東勢鎮	5	6	25	4,219	5
大甲鎮	4,522	4,631	21,465	4,635	4,522
清水鎮	3,308	3,339	14,631	4,382	3,308
沙鹿鎮	255	260	1,270	4,890	255
梧棲鎮	1,051	1,093	4,114	3,765	1,051
后里鄉	2,169	2,153	9,735	4,521	2,169
神岡鄉	1,286	1,433	6,386	4,456	1,286
潭子鄉	1,058	1,159	5,481	4,728	1,058
大雅鄉	1,242	1,629	6,518	4,000	1,242
新社鄉	—	—	—	—	—
石岡鄉	1	2	7	3,121	1
外埔鄉	2,957	2,830	13,575	4,797	2,957
大安鄉	3,008	3,150	14,232	4,518	3,008
烏日鄉	2,332	2,459	11,793	4,795	2,332
大肚鄉	1,198	1,203	5,817	4,837	1,198
龍井鄉	2,234	2,254	10,094	4,479	2,234
霧峰鄉	2,681	2,736	13,642	4,986	2,681
和平鄉	—	—	—	—	—

面積及生產量

單位:面積:公頃
每公頃平均產量:糙米公斤
產量:糙米公噸

水			蓬萊稻(梗稻)		
總計			種植 面積	收穫 面積	產量
收穫 面積	產量	每公頃 平均產量	種植 面積	收穫 面積	產量
38,067	164,522	4,322	36,861	36,790	159,332
35,744	159,587	4,465	34,388	34,376	153,725
35,284	159,008	4,507	33,870	33,870	152,889
34,060	152,462	4,476	32,728	32,723	146,259
34,521	147,304	4,350	33,562	33,546	143,197
33,699	130,752	3,880	32,793	32,748	126,697
33,119	145,715	4,400	32,319	32,268	141,999
32,452	150,352	4,633	31,721	31,721	146,541
31,775	135,149	4,253	31,034	31,034	131,535
30,600	145,211	4,745	29,854	29,847	141,548
536	2,490	4,643	499	499	2,448
833	3,673	4,410	734	730	3,641
68	264	3,868	53	53	264
6	25	4,219	3	3	13
4,631	21,465	4,635	4,081	4,079	19,312
3,339	14,631	4,382	3,248	3,248	14,348
260	1,270	4,890	255	255	1,270
1,093	4,114	3,765	1,051	1,051	4,114
2,153	9,735	4,521	2,149	2,149	9,643
1,433	6,386	4,456	1,244	1,244	6,180
1,159	5,481	4,728	1,056	1,056	5,468
1,629	6,518	4,000	1,208	1,208	6,346
—	—	—	—	—	—
2	7	3,121	1	1	7
2,830	13,575	4,797	2,874	2,874	13,187
3,150	14,232	4,518	2,977	2,977	14,077
2,459	11,793	4,795	2,317	2,317	11,721
1,203	5,817	4,837	1,196	1,196	5,808
2,254	10,094	4,479	2,234	2,234	10,094
2,736	13,642	4,986	2,674	2,674	13,608
—	—	—	—	—	—

資料來源:行政院農業委員會中區糧食管理處台中辦事處。

說明:公噸以下之位數四捨五入,故總數與細數間容或未能相等。

4-4、農產品收穫

(2)特用作

年別及 鄉鎮市別	總計		茶葉		菸草		甘
	收穫 面積	產量	收穫 面積	產量	收穫 面積	產量	收穫 面積
民國82年	3,000.08	143,971.37	28.50	186.60	304.60	739.55	2,113.00
民國83年	2,761.03	123,480.44	33.00	213.90	252.70	711.61	1,933.26
民國84年	2,361.60	133,828.19	30.50	411.40	94.90	240.36	1,738.76
民國85年	2,134.25	119,829.58	36.80	261.00	91.20	254.90	1,476.69
民國86年	1,857.25	84,639.26	40.00	147.14	88.50	221.15	1,204.98
民國87年	1,844.38	95,514.73	38.10	134.14	94.00	208.61	1,180.85
民國88年	1,960.74	93,681.59	44.70	393.36	86.50	238.09	1,111.94
民國89年	1,393.60	50,574.87	45.00	39.08	86.50	238.09	514.77
民國90年	1,097.16	16,665.15	52.70	46.11	84.30	156.86	227.25
民國91年	712.46	1,758.19	52.07	46.34	54.90	149.01	—
豐原市	4.80	2.93	—	—	—	—	—
大里市	31.35	64.67	—	—	19.04	50.84	—
太平市	45.41	236.58	—	—	19.00	52.31	—
東勢鎮	4.64	8.67	—	—	—	—	—
大甲鎮	42.64	263.11	—	—	—	—	—
清水鎮	189.73	244.28	—	—	—	—	—
沙鹿鎮	140.83	185.23	—	—	—	—	—
梧棲鎮	—	—	—	—	—	—	—
后里鄉	12.71	45.36	—	—	—	—	—
神岡鄉	8.60	8.74	—	—	—	—	—
潭子鄉	3.03	3.47	—	—	—	—	—
大雅鄉	5.90	146.76	—	—	—	—	—
新社鄉	13.24	15.34	—	—	—	—	—
石岡鄉	—	—	—	—	—	—	—
外埔鄉	4.90	125.42	—	—	—	—	—
大安鄉	5.50	9.63	—	—	—	—	—
烏日鄉	9.11	48.23	—	—	—	—	—
大肚鄉	36.45	77.39	—	—	—	—	—
龍井鄉	61.74	100.83	—	—	—	—	—
霧峰鄉	26.11	95.03	—	—	16.86	45.86	—
和平鄉	65.77	76.53	52.07	46.34	—	—	—

資料來源：台灣菸酒公司及農委會中部辦公室。

說明：甘蔗部分82年資料包括蔗苗部分。

面積及生產量(續一)

物生產

單位：收穫面積：公頃
產量：公噸

蔗	生食用甘蔗		落花生		其他特用作物	
	產量	收穫 面積	產量	收穫 面積	收穫 面積	產量
141,477.00	4.39	121.35	305.17	496.25	244.42	950.62
120,799.97	7.95	491.79	329.56	569.78	204.56	693.39
131,527.16	8.73	572.80	362.74	695.49	125.97	380.98
116,558.64	27.36	1,675.84	380.96	757.16	121.24	322.04
81,730.37	27.94	1,558.16	295.98	489.68	199.85	492.76
92,129.45	35.79	1,969.17	321.80	640.14	173.84	433.22
91,383.83	3.93	201.47	499.61	902.91	214.06	561.93
48,731.74	7.55	371.70	434.69	795.71	305.09	398.55
14,819.57	5.33	260.74	409.81	785.07	317.77	596.81
—	8.10	310.75	248.87	460.45	348.52	791.64
—	—	—	—	—	4.80	2.93
—	—	—	5.10	6.20	7.21	7.63
—	0.31	11.10	2.90	6.10	23.20	167.07
—	—	—	—	—	4.64	8.67
—	—	—	6.57	12.54	36.07	250.57
—	0.01	0.31	61.25	115.92	128.47	128.04
—	—	—	92.23	160.93	48.60	24.30
—	—	—	—	—	—	—
—	0.30	10.56	3.00	6.24	9.41	28.56
—	0.00	0.00	1.63	3.57	6.97	5.17
—	0.05	1.03	0.91	1.31	2.07	1.13
—	2.70	132.84	0.25	0.50	2.95	13.42
—	—	—	—	—	13.24	15.34
—	—	—	—	—	—	—
—	4.10	124.03	0.80	1.39	—	—
—	—	—	5.50	9.63	—	—
—	0.33	11.81	0.94	1.52	7.84	34.90
—	—	—	19.15	41.41	17.30	35.98
—	—	—	47.64	91.53	14.10	9.31
—	0.30	19.07	1.00	1.65	7.95	28.44
—	—	—	—	—	13.70	30.19

4-4、農產品收穫

(3)蔬菜

年 別 及 鄉 鎮 市 別	總 計		竹 筍		蘆 筍	
	收穫 面積	產 量	收穫 面積	產 量	收穫 面積	產 量
民國82年	5,524.06	86,204.99	1,158.76	13,724.55	5.50	30.84
民國83年	6,049.89	126,866.81	1,273.72	16,595.58	7.30	38.64
民國84年	5,608.86	120,166.26	754.92	9,790.23	18.60	201.35
民國85年	5,884.29	115,962.19	1,156.40	11,800.14	5.02	42.33
民國86年	6,382.00	118,208.92	1,125.49	14,319.30	4.28	35.03
民國87年	6,225.06	119,040.31	1,078.65	11,610.63	4.99	32.28
民國88年	6,213.91	111,411.78	1,209.79	12,427.52	4.30	33.56
民國89年	6,047.42	130,296.18	1,246.58	15,149.21	4.77	33.94
民國90年	5,347.14	104,892.85	1,234.51	14,705.24	4.13	30.56
民國91年	5,144.46	102,889.59	1,193.67	14,528.06	5.45	35.61
豐原市	120.19	1,508.18	40.67	341.63	0.29	1.35
大里市	107.43	1,334.39	13.75	167.75	—	—
太平市	274.10	3,089.08	211.50	2,284.20	—	—
東勢鎮	14.34	182.82	3.08	28.58	—	—
大甲鎮	603.01	10,986.77	—	—	0.08	0.41
清水鎮	380.01	9,268.44	1.69	21.13	0.00	0.00
沙鹿鎮	71.87	861.45	61.98	723.93	—	—
梧棲鎮	6.68	63.44	—	—	—	—
后里鄉	359.08	7,578.94	10.01	125.13	1.13	9.06
神岡鄉	195.45	4,853.34	4.33	69.28	0.30	2.49
潭子鄉	492.94	6,034.26	281.52	3,603.46	—	—
大雅鄉	25.30	575.67	2.80	37.80	0.10	0.63
新社鄉	374.12	4,896.32	19.47	301.79	—	—
石岡鄉	103.36	1,017.05	5.10	47.69	—	—
外埔鄉	111.77	1,986.62	—	—	—	—
大安鄉	161.95	2,441.43	—	—	—	—
烏日鄉	40.10	715.70	6.33	69.63	0.90	4.76
大肚鄉	392.19	12,959.82	5.81	61.01	2.65	16.91
龍井鄉	126.19	3,637.57	3.05	32.03	—	—
霧峰鄉	114.87	1,269.64	25.75	253.64	—	—
和平鄉	1,069.51	27,628.67	496.83	6,359.42	—	—

資料來源：農委會中部辦公室

面積及生產量(續二)

生產

單位：收穫面積：公頃
產 量：公噸

甘 藍		花 椰 菜		西 瓜		其 他 蔬 菜	
收穫 面積	產 量	收穫 面積	產 量	收穫 面積	產 量	收穫 面積	產 量
461.45	9,102.45	10.74	132.51	899.62	11,533.89	2,987.99	51,680.75
975.15	34,660.13	9.84	153.55	743.58	15,490.56	3,040.30	59,928.35
1,068.44	31,761.27	6.00	84.15	845.06	16,497.73	2,915.84	61,831.53
1,195.32	35,745.04	6.05	78.79	841.03	17,006.64	2,680.47	51,289.25
1,194.80	35,644.83	4.55	56.15	1,051.94	12,199.99	3,000.94	55,953.62
1,182.54	35,399.28	3.81	56.31	854.08	18,752.65	3,100.99	53,189.17
729.49	24,151.25	2.54	28.41	1,279.16	24,211.19	2,988.63	50,559.84
305.56	20,838.81	2.80	41.01	1,420.59	45,605.66	3,067.12	48,627.55
288.53	17,128.34	2.13	26.72	1,104.82	29,180.23	2,713.02	43,821.76
283.15	16,391.97	7.18	82.38	888.93	28,762.50	2,766.08	43,089.07
—	—	—	—	—	—	79.23	1,165.20
0.60	21.69	—	—	0.40	4.13	92.68	1,140.82
—	—	—	—	7.50	129.38	55.10	675.50
—	—	—	—	—	—	11.26	154.23
5.27	167.89	1.05	9.75	119.95	3,653.24	476.66	7,155.48
6.00	221.40	2.42	40.90	195.64	6,005.70	174.26	2,979.31
—	—	—	—	1.00	16.76	8.89	120.77
—	—	—	—	—	—	6.68	63.44
5.90	194.48	—	—	72.27	2,163.13	269.77	5,087.15
1.35	53.46	—	—	23.85	1,159.20	165.62	3,568.91
0.13	5.02	—	—	0.80	15.84	210.49	2,409.95
0.70	25.30	—	—	9.20	192.15	12.50	319.79
3.60	133.56	—	—	—	—	351.05	4,460.98
—	—	—	—	—	—	98.26	969.37
2.10	79.38	1.55	8.76	—	—	108.12	1,898.49
3.95	104.22	1.47	13.86	13.51	208.32	143.02	2,115.03
2.09	74.44	0.30	3.72	2.58	55.23	27.90	507.92
5.25	170.86	—	—	336.61	11,860.18	41.87	850.87
0.95	36.67	0.39	5.40	105.32	3,293.30	16.48	270.18
0.54	18.09	—	—	0.30	5.96	88.28	991.96
244.72	15,085.52	—	—	—	—	327.96	6,183.73

4-4、農產品收穫

(4)果品

年別及 鄉鎮市別	總計		香蕉		梨		柑
	收穫 面積	產量	收穫 面積	產量	收穫 面積	產量	收穫 面積
民國82年	23,762.92	274,529.01	631.59	11,359.80	6,075.17	64,246.04	4,267.75
民國83年	22,884.53	323,413.12	598.09	10,799.62	6,012.94	71,301.52	3,607.25
民國84年	23,895.26	286,199.66	567.75	9,896.41	6,082.08	81,385.22	3,831.59
民國85年	23,837.86	264,479.34	572.71	10,247.75	6,307.28	80,143.98	3,630.85
民國86年	21,478.87	273,861.37	589.01	10,563.37	5,300.08	77,371.96	3,607.25
民國87年	22,094.06	248,540.90	620.87	11,319.18	5,316.89	76,140.74	3,555.00
民國88年	21,808.81	253,088.39	637.54	12,198.08	5,326.49	72,594.51	3,206.02
民國89年	21,369.69	246,313.47	571.00	8,449.55	5,318.21	69,202.60	3,032.64
民國90年	20,823.24	238,636.50	616.42	11,937.66	5,391.70	55,724.08	2,693.68
民國91年	20,932.58	261,593.33	627.85	11,103.66	5,376.29	80,952.47	2,628.19
豐原市	425.07	6,206.68	2.65	47.70	7.25	80.48	212.82
大里市	147.52	1,342.35	14.11	238.46	—	—	1.35
太平市	2,231.93	15,265.98	158.20	2,724.20	6.00	72.96	17.42
東勢鎮	4,094.44	51,127.98	0.34	5.30	1,416.07	16,720.94	1,175.17
大甲鎮	8.85	80.42	1.70	35.70	—	—	—
清水鎮	108.73	1,413.08	0.42	8.82	—	—	0.88
沙鹿鎮	137.05	934.97	0.00	0.00	1.45	17.40	4.64
梧棲鎮	1.53	26.63	—	—	—	—	—
后里鄉	747.64	11,928.92	0.10	1.71	278.39	3,538.34	94.37
神岡鄉	417.53	2,875.77	0.30	4.80	2.58	27.09	5.05
潭子鄉	249.63	2,925.07	2.70	56.16	1.85	19.98	62.29
大雅鄉	101.01	987.00	1.20	27.90	0.40	4.44	4.62
新社鄉	2,375.27	32,488.52	55.40	1,116.86	411.85	4,784.05	231.12
石岡鄉	560.00	8,319.73	1.00	19.80	110.00	1,815.00	240.00
外埔鄉	109.47	3,537.32	—	—	14.87	160.60	—
大安鄉	1.67	30.96	0.30	6.30	—	—	0.00
烏日鄉	54.05	729.68	2.92	68.21	—	—	1.94
大肚鄉	43.02	710.80	2.24	55.44	0.22	2.51	0.20
龍井鄉	23.75	262.02	0.00	0.00	6.00	63.00	—
霧峰鄉	2,514.53	24,116.52	384.27	6,686.30	1.00	9.90	15.75
和平鄉	6,579.89	96,282.92	—	—	3,118.36	53,635.79	560.57

資料來源：農委會中部辦公室

面積及生產量(續完)

生產

單位：收穫面積：公頃
產量：公噸

橘類	葡萄		荔枝		其他果品類	
	收穫 面積	產量	收穫 面積	產量	收穫 面積	產量
56,195.64	1,497.46	45,403.57	2,193.01	18,740.48	9,097.94	78,583.48
66,549.84	1,460.17	47,394.60	1,688.32	19,421.70	9,517.76	107,945.84
45,388.75	1,431.35	44,496.92	2,150.30	22,862.03	9,832.19	82,170.33
47,088.85	1,373.16	37,437.00	1,951.52	16,118.55	10,002.34	73,443.21
53,153.96	932.24	31,864.49	1,943.07	14,797.32	9,107.22	86,110.27
53,062.09	708.97	20,445.24	2,033.46	9,333.56	9,858.87	78,240.10
40,701.04	854.12	33,044.76	2,072.50	16,283.38	9,712.14	78,266.63
41,497.20	851.99	36,925.61	1,916.46	16,635.24	9,518.05	73,603.27
46,348.06	732.38	30,018.20	2,035.57	12,403.73	9,353.49	82,204.77
42,134.98	730.23	28,538.47	1,945.30	11,114.57	9,624.72	87,749.19
2,799.22	25.38	913.93	19.82	107.03	157.15	2,258.34
16.66	—	—	70.35	460.46	61.71	626.77
198.25	—	—	644.54	3,693.21	1,405.77	8,577.35
16,872.51	132.27	4,913.14	—	—	1,370.59	12,616.08
—	—	—	—	—	7.15	44.72
11.22	—	—	91.63	577.29	15.80	815.75
38.98	—	—	111.71	670.26	19.25	208.34
—	—	—	—	—	1.53	26.63
1,074.46	113.54	4,418.77	28.83	171.00	232.41	2,724.64
30.66	—	—	356.74	2,140.44	52.86	672.78
1,342.06	0.73	23.02	60.79	458.35	121.27	1,025.49
62.23	—	—	70.00	420.00	24.79	472.43
4,038.75	324.36	12,870.58	2.90	17.66	1,349.64	9,660.61
2,660.76	60.00	2,282.50	6.00	36.00	143.00	1,505.67
—	69.25	2,949.38	7.35	44.10	18.00	383.25
0.00	—	—	0.00	0.00	1.37	24.66
23.82	—	—	14.30	80.14	34.89	557.51
2.78	0.40	18.48	4.84	37.49	35.12	594.10
—	0.50	15.17	11.30	71.19	5.95	112.66
111.61	2.00	70.50	444.20	2,129.94	1,667.31	15,108.28
12,851.00	1.80	63.00	—	—	2,899.16	29,733.13

4-5、造林面

年別及 鄉鎮市別	林									
	林木總計		針葉樹合計		杉木		濕地松		肖楠	
	面積	數量	面積	數量	面積	數量	面積	數量	面積	數量
民國82年	58.40	301,655	—	—	—	—	—	—	—	—
民國83年	68.20	253,850	—	—	—	—	—	—	—	—
民國84年	76.07	287,140	12.07	24,140	—	—	—	—	12.07	24,140
民國85年	85.42	719,000	0.92	2,000	—	—	—	—	0.92	2,000
民國86年	63.92	211,035	4.20	8,400	—	—	—	—	4.20	8,400
民國87年	17.70	39,400	0.70	1,400	—	—	—	—	0.70	1,400
民國88年	17.00	116,000	—	—	—	—	—	—	—	—
民國89年	9.00	100,000	—	—	—	—	—	—	—	—
民國90年	67.00	123,520	—	—	—	—	—	—	—	—
民國91年	43.00	162,000	0.50	1,000	—	—	—	—	0.50	1,000
豐原市	—	—	—	—	—	—	—	—	—	—
大里市	—	—	—	—	—	—	—	—	—	—
太平市	—	—	—	—	—	—	—	—	—	—
東勢鎮	—	—	—	—	—	—	—	—	—	—
大甲鎮	5.75	55,000	—	—	—	—	—	—	—	—
清水鎮	2.25	9,000	—	—	—	—	—	—	—	—
沙鹿鎮	—	—	—	—	—	—	—	—	—	—
梧棲鎮	—	—	—	—	—	—	—	—	—	—
后里鄉	—	—	—	—	—	—	—	—	—	—
神岡鄉	—	—	—	—	—	—	—	—	—	—
潭子鄉	—	—	—	—	—	—	—	—	—	—
大雅鄉	—	—	—	—	—	—	—	—	—	—
新社鄉	—	—	—	—	—	—	—	—	—	—
石岡鄉	—	—	—	—	—	—	—	—	—	—
外埔鄉	—	—	—	—	—	—	—	—	—	—
大安鄉	1.00	20,000	—	—	—	—	—	—	—	—
烏日鄉	—	—	—	—	—	—	—	—	—	—
大肚鄉	12.00	24,000	—	—	—	—	—	—	—	—
龍井鄉	—	—	—	—	—	—	—	—	—	—
霧峰鄉	22.00	54,000	0.50	1,000	—	—	—	—	0.50	1,000
和平鄉	—	—	—	—	—	—	—	—	—	—

積及數量

單位：數量：(林木)株(竹類)支、叢
面積：公頃

木											
其他針葉樹		闊葉樹合計		檫木		樟樹		相思樹		木麻黃	
面積	數量	面積	數量	面積	數量	面積	數量	面積	數量	面積	數量
—	—	58.40	301,655	—	—	6.98	17,470	5.00	20,000	6.00	30,000
—	—	68.20	253,850	—	—	35.20	87,400	11.50	48,225	10.00	68,000
—	—	64.00	263,000	—	—	40.00	95,000	—	—	11.00	142,000
—	—	84.50	717,000	—	—	30.25	40,500	—	—	29.00	621,000
—	—	59.72	202,635	2.50	5,000	45.12	80,000	—	—	3.80	98,000
—	—	17.00	38,000	—	—	10.00	10,000	—	—	4.50	18,000
—	—	17.00	116,000	—	—	—	—	—	—	5.00	98,000
—	—	9.00	100,000	—	—	—	—	—	—	6.50	90,000
—	—	61.00	121,420	—	—	18	36,000	3	12,000	4.00	31,420
—	—	42.50	161,000	—	—	10.70	24,500	—	—	6.00	72,000
—	—	—	—	—	—	—	—	—	—	—	—
—	—	—	—	—	—	—	—	—	—	—	—
—	—	—	—	—	—	—	—	—	—	—	—
—	—	5.75	55,000	—	—	—	—	—	—	5.00	52,000
—	—	2.25	9,000	—	—	—	—	—	—	—	—
—	—	—	—	—	—	—	—	—	—	—	—
—	—	—	—	—	—	—	—	—	—	—	—
—	—	—	—	—	—	—	—	—	—	—	—
—	—	—	—	—	—	—	—	—	—	—	—
—	—	1.00	20,000	—	—	—	—	—	—	1.00	20,000
—	—	—	—	—	—	—	—	—	—	—	—
—	—	12.00	24,000	—	—	4.00	8,000	—	—	—	—
—	—	—	—	—	—	—	—	—	—	—	—
—	—	21.50	53,000	—	—	6.70	16,500	—	—	—	—
—	—	—	—	—	—	—	—	—	—	—	—

資料來源：本府農業局2233-03-01-2

4-6、森林主產物採伐

面積及生產量

面積：公頃
單位：材積：立方公尺
竹：支

年別及月別	砍伐數			
	林面積		立木材積	
	皆伐	間擇伐	用材	薪材
	面積	積	材積	材積
民國82年	3.11	—	353.31	12.27
民國83年	—	1.02	7.00	8.00
民國84年	5.13	—	24.02	292.25
民國85年	0.12	4.75	848.00	0.78
民國86年	3.53	—	297.88	—
民國87年	0.69	—	—	2.94
民國88年	—	—	2.67	—
民國89年	—	—	70.07	0.32
民國90年	—	—	—	—
民國91年	—	—	—	—
一月	—	—	—	—
二月	—	—	—	—
三月	—	—	—	—
四月	—	—	—	—
五月	—	—	—	—
六月	—	—	—	—
七月	—	—	—	—
八月	—	—	—	—
九月	—	—	—	—
十月	—	—	—	—
十一月	—	—	—	—
十二月	—	—	—	—

量		生產數			量
竹		木材(利用材積)			竹
面積	數量	用材	薪材	枝梢材	
6.64	26,810	246.20	12.27	—	26,180
—	—	4.69	8.00	—	—
1.83	200	18.09	292.25	—	200
—	—	817.10	0.78	11.50	—
1.83	14400	208.51	—	—	14,400
2.91	21,200	—	2.94	—	21,200
2.91	12,000	1.79	—	—	12,000
—	—	61.80	0.32	—	—
—	—	—	—	—	—
—	—	—	—	—	—
—	—	—	—	—	—
—	—	—	—	—	—
—	—	—	—	—	—
—	—	—	—	—	—
—	—	—	—	—	—
—	—	—	—	—	—
—	—	—	—	—	—
—	—	—	—	—	—
—	—	—	—	—	—
—	—	—	—	—	—
—	—	—	—	—	—

資料來源：本府農業局2231-02-01-2

4-7、森林

災害

次數：次
單位：面積：公頃
價值：新台幣元

年 別	總 計						
	次 數	面 積	被 害		損 失		
			數 量	價 值	數 量	價 值	
林 木 (立方 公尺)	竹 (支)	林 木 (立方 公尺)	竹 (支)	林 木 (立方 公尺)	竹 (支)	價 值	
民國82年	—	—	—	—	—	—	—
民國83年	1	45.00	—	—	5,000,000	—	—
民國84年	1	5.00	—	—	323,650	—	—
民國85年	4	95.95	—	28902	29,169,560	—	28,902
民國86年	1	3.00	—	—	140,600	—	—
民國87年	3	50.00	—	—	90,000	—	—
民國88年	1	178.20	—	577,000	21,060,000	12,029	577,000
民國89年	—	—	—	—	—	—	—
民國90年	—	—	—	—	—	—	—
民國91年	1	50.00	—	—	—	—	—

失 價 值	火 災						
	次 數	面 積	被 害		損 失		
			數 量	價 值	數 量	價 值	
林 木 (立方 公尺)	竹 (支)	林 木 (立方 公尺)	竹 (支)	林 木 (立方 公尺)	竹 (支)	價 值	
—	—	—	—	—	—	—	—
5,000,000	1	45.00	—	—	5000000	—	—
323,650	1	5.00	—	—	323,650	—	323,650
29,169,560	1	11.50	—	—	3,399,560	—	3,399,560
140,600	—	—	—	—	—	—	—
90,000	—	50.00	—	—	90,000	—	90,000
21,060,000	—	—	—	—	—	—	—
—	—	—	—	—	—	—	—
—	—	—	—	—	—	—	—
—	1	50.00	—	—	—	—	—

資料來源:本府農業局2234-01-01-2

4-7、森林

災害(續)

次數：次
單位：面積：公頃
價值：新台幣元

年 別	盜			伐					濫				
	次數	面積	被 害		損 失			次數	面積	被 害			
			數 量	價 值	數 量	價 值	數 量			價 值			
											林 木 (立方 公尺)	竹 (支)	林 木 (立方 公尺)
民國82年	—	—	—	—	—	—	—	—	—	—	—	—	—
民國83年	—	—	—	—	—	—	—	—	—	—	—	—	—
民國84年	—	—	—	—	—	—	—	—	—	—	—	—	—
民國85年	—	—	—	—	—	—	—	—	—	—	—	—	—
民國86年	—	—	—	—	—	—	—	—	—	—	—	—	—
民國87年	—	—	—	—	—	—	—	—	—	—	—	—	—
民國88年	—	—	—	—	—	—	—	—	—	—	—	—	—
民國89年	—	—	—	—	—	—	—	—	—	—	—	—	—
民國90年	—	—	—	—	—	—	—	—	—	—	—	—	—
民國91年	—	—	—	—	—	—	—	—	—	—	—	—	—

墾			其					他		
損 失		次數	面積	被 害			損 失			
數 量	價 值			數 量	價 值	數 量	價 值			
								林 木 (立方 公尺)	竹 (支)	林 木 (立方 公尺)
—	—	—	—	—	—	—	—	—	—	—
—	—	—	—	—	—	—	—	—	—	—
—	—	—	—	—	—	—	—	—	—	—
—	—	3	84.45	—	28,902	25,770,000	—	28,902	25,770,000	—
—	—	1	3.00	—	—	140,600	—	—	140,600	—
—	—	—	—	—	—	—	—	—	—	—
—	—	1	178.20	12,029	577,000	21,060,000	12,029	577,000	21,060,000	—
—	—	—	—	—	—	—	—	—	—	—
—	—	—	—	—	—	—	—	—	—	—
—	—	—	—	—	—	—	—	—	—	—

資料來源：本府農業局2234-01-01-2

4-8、漁業從

業人數

單位：人

年底別及鄉鎮市別	總計			遠洋漁業			近海漁業		
	合計	專業	兼業	合計	專業	兼業	合計	專業	兼業
民國82年底	5,915	1,082	4,833	24	11	13	198	121	77
民國83年底	5,598	1,244	4,354	12	6	6	785	264	521
民國84年底	6,390	1,046	5,344	23	10	13	984	347	637
民國85年底	6,644	1,163	5,481	36	13	23	1,133	370	763
民國86年底	7,440	1,166	6,274	35	12	23	1,200	405	795
民國87年底	7,090	1,475	5,615	15	3	12	1,092	349	743
民國88年底	7,670	1,488	6,182	—	—	—	1,295	372	923
民國89年底	7,016	1,427	5,589	3	3	—	1,375	355	1,020
民國90年底	6,610	1,413	5,197	3	3	—	1,248	264	984
民國91年底	6,715	1,540	5,175	3	3	—	1,328	359	969
豐原市	—	—	—	—	—	—	—	—	—
大里市	2	—	2	—	—	—	—	—	—
太平市	8	2	6	—	—	—	—	—	—
東勢鎮	14	0	14	—	—	—	—	—	—
大甲鎮	825	185	640	—	—	—	—	—	—
清水鎮	2,025	413	1,612	—	—	—	757	217	540
沙鹿鎮	—	—	—	—	—	—	—	—	—
梧棲鎮	1,030	283	747	—	—	—	270	85	185
后里鄉	11	3	8	—	—	—	—	—	—
神岡鄉	2	2	—	—	—	—	2	2	—
潭子鄉	—	—	—	—	—	—	—	—	—
大雅鄉	4	2	2	—	—	—	—	—	—
新社鄉	4	—	4	—	—	—	—	—	—
石岡鄉	2	—	2	—	—	—	—	—	—
外埔鄉	5	—	5	—	—	—	—	—	—
大安鄉	1,179	252	927	—	—	—	195	15	180
烏日鄉	32	17	15	3	3	—	13	9	4
大肚鄉	31	8	23	—	—	—	—	—	—
龍井鄉	1,505	366	1,139	—	—	—	91	31	60
霧峰鄉	6	2	4	—	—	—	—	—	—
和平鄉	30	5	25	—	—	—	—	—	—

沿岸漁業			海面養殖業			內陸漁撈業			內陸養殖業		
合計	專業	兼業	合計	專業	兼業	合計	專業	兼業	合計	專業	兼業
4,936	847	4,089	740	103	637	17	—	17	—	—	—
4,243	936	3,307	409	10	399	—	—	—	149	28	121
5,045	645	4,400	179	6	173	—	—	—	159	38	121
5,089	759	4,330	188	—	188	—	—	—	198	21	177
5,785	701	5,084	186	—	186	—	—	—	234	48	186
5,541	1,026	4,515	175	25	150	—	—	—	267	72	195
6,005	1,050	4,955	104	2	102	—	—	—	266	64	202
5,339	1,022	4,317	54	—	54	—	—	—	245	47	198
5,118	1,113	4,005	29	1	28	—	—	—	212	32	180
5,133	1,132	4,001	29	1	28	5	3	2	217	42	175
—	—	—	—	—	—	—	—	—	—	—	—
—	—	—	—	—	—	—	—	—	2	—	2
—	—	—	—	—	—	—	—	—	8	2	6
—	—	—	—	—	—	—	—	—	14	—	14
815	185	630	—	—	—	—	—	—	10	—	10
1,230	195	1,035	25	—	25	—	—	—	13	1	12
—	—	—	—	—	—	—	—	—	—	—	—
745	198	547	—	—	—	—	—	—	15	—	15
—	—	—	—	—	—	—	—	—	11	3	8
—	—	—	—	—	—	—	—	—	—	—	—
—	—	—	—	—	—	—	—	—	—	—	—
—	—	—	—	—	—	—	—	—	4	2	2
—	—	—	—	—	—	—	—	—	4	—	4
—	—	—	—	—	—	—	—	—	2	—	2
—	—	—	—	—	—	—	—	—	5	—	5
962	230	732	4	1	3	—	—	—	18	6	12
2	—	2	—	—	—	—	—	—	14	5	9
24	4	20	—	—	—	—	—	—	7	4	3
1,355	320	1,035	—	—	—	5	3	2	54	12	42
—	—	—	—	—	—	—	—	—	6	2	4
—	—	—	—	—	—	—	—	—	30	5	25

資料來源：本府農業局2243-01-01-2

4-9、漁戶數及

漁戶人口數

單位：漁戶數：戶
漁民人數：人

年底別及鄉鎮市別	漁戶數					
	合計	遠洋	近海	沿岸	海面養殖	內陸漁撈
民國82年底	1,080	11	119	886	36	—
民國83年底	1,115	6	141	921	13	—
民國84年底	1,144	6	161	931	9	—
民國85年底	1,205	12	243	890	21	—
民國86年底	1,439	12	289	1,071	19	—
民國87年底	1,507	6	283	1,114	29	—
民國88年底	1,519	—	339	1,106	2	—
民國89年底	1,396	3	344	1,002	—	—
民國90年底	1,202	3	267	899	1	—
民國91年底	1,278	3	250	995	1	—
豐原市	—	—	—	—	—	—
大里市	—	—	—	—	—	—
太平市	4	—	—	—	—	—
東勢鎮	—	—	—	—	—	—
大甲鎮	145	—	—	145	—	—
清水鎮	324	—	178	146	—	—
沙鹿鎮	—	—	—	—	—	—
梧棲鎮	215	—	45	170	—	—
后里鄉	3	—	—	—	—	—
神岡鄉	2	—	2	—	—	—
潭子鄉	—	—	—	—	—	—
大雅鄉	1	—	—	—	—	—
新社鄉	—	—	—	—	—	—
石岡鄉	—	—	—	—	—	—
外埔鄉	—	—	—	—	—	—
大安鄉	223	—	10	210	1	—
烏日鄉	15	3	—	9	—	—
大肚鄉	—	—	—	—	—	—
龍井鄉	338	—	15	315	—	—
霧峰鄉	3	—	—	—	—	—
和平鄉	5	—	—	—	—	—

內陸養殖	漁戶人口數							內陸養殖
	合計	遠洋	近海	沿岸	海面養殖	內陸漁撈		
28	5,789	69	631	4,759	195	—	135	
34	6,043	37	734	5,007	79	—	186	
37	6,242	38	832	5,125	58	—	189	
39	5,895	48	1,001	4,583	90	—	173	
48	6,205	47	1,044	4,820	77	—	217	
75	6,225	23	1,049	4,737	114	—	302	
72	6,208	—	1,288	4,600	10	—	310	
47	5,712	15	1,312	4,180	—	—	205	
32	4,507	10	915	3,446	4	—	132	
29	4,997	13	930	3,916	4	—	134	
—	—	—	—	—	—	—	—	
—	—	—	—	—	—	—	—	
4	18	—	—	—	—	—	18	
—	620	—	—	620	—	—	—	
—	1,205	—	625	580	—	—	—	
—	—	—	—	—	—	—	—	
—	840	—	185	655	—	—	—	
3	14	—	—	—	—	—	14	
—	8	—	8	—	—	—	—	
—	—	—	—	—	—	—	—	
1	5	—	—	—	—	—	5	
—	—	—	—	—	—	—	—	
—	—	—	—	—	—	—	—	
2	865	—	47	805	4	—	9	
3	69	13	—	41	—	—	15	
—	—	—	—	—	—	—	—	
8	1,315	—	65	1,215	—	—	35	
3	14	—	—	—	—	—	14	
5	24	—	—	—	—	—	24	

資料來源：本府農業局2243-02-01-2

4 - 10、現有動

年 底 別	總 計		動力舢舨		未 滿 5 噸		5-未滿10噸		10-未滿20噸	
	艘 數	噸 數	艘 數	噸 數	艘 數	噸 數	艘 數	噸 數	艘 數	噸 數
民國 8 2 年底	58	1,103.52	1.00	0.35	12	27.38	12	85.17	14	231.47
民國 8 3 年底	60	1,073.18	1.00	0.35	14	36.55	13	98.67	16	259.95
民國 8 4 年底	74	1,439.08	5	3.50	18	46.97	13	96.05	12	196.97
民國 8 5 年底	99	2,003.63	10	7.66	23	54.13	15	111.81	15	236.64
民國 8 6 年底	117	2,187.51	20	17.08	28	66.26	14	105.29	16	248.94
民國 8 7 年底	130	2,219.98	30	27.30	32	73.19	13	95.77	15	229.61
民國 8 8 年底	156	2,396.30	48	47.68	37	86.33	13	93.96	15	231.75
民國 8 9 年底	167	2,414.62	55	55.26	39	93.15	14	101.44	17	265.03
民國 9 0 年底	171	2,498.74	55	55.26	39	90.98	15	107.21	19	296.12
民國 9 1 年底	165	2,334.73	53	53.34	37	81.54	16	115.44	19	296.12

力 漁 船 數

單位：艘、噸

20-未滿50噸		50-未滿100噸		100-未滿200噸		200-未滿500噸		500-未滿1000噸		1000噸以上	
艘 數	噸 數	艘 數	噸 數	艘 數	噸 數	艘 數	噸 數	艘 數	噸 數	艘 數	噸 數
18	685.09	1	74.06	—	—	—	—	—	—	—	—
15	603.6	1	74.06	—	—	—	—	—	—	—	—
24	951.45	2	144.14	—	—	—	—	—	—	—	—
32	1,302.11	4	291.28	—	—	—	—	—	—	—	—
35	1,444.51	4	305.43	—	—	—	—	—	—	—	—
35	1,410.41	5	383.70	—	—	—	—	—	—	—	—
38	1,552.88	5	383.70	—	—	—	—	—	—	—	—
37	1,516.04	5	383.70	—	—	—	—	—	—	—	—
38	1,565.47	5	383.70	—	—	—	—	—	—	—	—
36	1,496.18	4	292.11	—	—	—	—	—	—	—	—

資料來源：本府農業局2243-03-01-2

4-11、漁業

年 底 別	總 計		遠 洋 漁 業		近 海 漁 業	
	產 量	價 值	產 量	價 值	產 量	價 值
民國82年底	5,561	542,418	—	—	4,948	486,677
民國83年底	4,700	487,856	—	—	3,978	415,783
民國84年底	3,838	475,185	—	—	3,293	415,842
民國85年底	4,114	466,320	—	—	3,724	424,190
民國86年底	3,782	469,415	—	—	3,260	424,995
民國87年底	3,066	309,686	—	—	2,486	261,453
民國88年底	3,032	318,204	—	—	2,265	248,720
民國89年底	4,246	301,388	—	—	3,489	247,445
民國90年底	3,524	321,642	—	—	2,780	257,672
民國91年底	2,842	262,254	—	—	2,100	206,736

資料來源：本府農業局

說 明：公噸及千元以下四捨五入,總數與細數間容或未能相等。

生 產 量

單位:數量 :公噸

價值:新臺 幣千元

沿 岸 漁 業		海 面 養 殖		內 陸 漁 撈 業		內 陸 養 殖 業	
產 量	價 值	產 量	價 值	產 量	價 值	產 量	價 值
104	11,218	205	7,726	—	—	304	36,797
311	32,931	165	9,869	—	—	246	29,273
202	24,285	138	8,225	—	—	205	26,833
167	20,462	56	3,141	—	—	167	18,527
218	16,933	76	4,183	—	—	228	23,339
194	17,394	63	3,895	—	—	323	26,944
359	40,826	70	4,271	—	—	338	24,387
285	27,238	47	2,409	—	—	425	24,296
302	39,651	57	3,368	—	—	384	20,951
274	28,352	44	2,034	—	—	424	25,132

4-12、水產養

年 別	總 計				鹹 水 漁 塭				淡 水	
	合 計	單 養	混 養	休 養	合 計	單 養	混 養	休 養	合 計	單 養
民國 8 2 年	301.51	16.38	267.63	17.50	16.81	2.62	14.19	—	74.70	13.76
民國 8 3 年	582.19	17.90	212.85	351.44	20.00	9.00	11.00	—	57.19	8.90
民國 8 4 年	308.09	6.30	210.02	91.77	7.00	2.12	4.88	—	51.09	4.18
民國 8 5 年	166.84	3.64	159.75	3.45	7.00	—	7.00	—	49.84	3.64
民國 8 6 年	334.04	25.93	155.19	152.92	7.00	4.64	2.36	—	77.04	21.29
民國 8 7 年	319.08	28.79	196.77	93.52	7.00	7.00	—	—	82.08	21.79
民國 8 8 年	239.64	26.81	210.50	2.33	9.62	7.00	2.62	—	84.02	19.81
民國 8 9 年	235.16	23.38	210.22	1.56	8.00	8.00	—	—	77.16	15.38
民國 9 0 年	221.52	30.80	189.04	1.68	7.00	2.00	5.00	—	62.52	16.80
民國 9 1 年	218.92	41.34	169.88	7.70	6.00	6.00	—	—	60.92	23.34

殖面積

單位：公頃

漁 塭		淺 海 養 殖				箱 網 養 殖 (平 方 公 尺)				其 他 (稻 田、池 埤 水 庫)			
混 養	休 養	合 計	單 養	混 養	休 養	合 計	單 養	混 養	休 養	合 計	單 養	混 養	休 養
43.44	17.50	210.00	—	210.00	—	—	—	—	—	—	—	—	—
31.85	16.44	505.00	—	170.00	335.00	—	—	—	—	—	—	—	—
45.14	1.77	250.00	—	160.00	90.00	—	—	—	—	—	—	—	—
42.75	3.45	110.00	—	110.00	—	—	—	—	—	—	—	—	—
52.83	2.92	250.00	—	100.00	150.00	—	—	—	—	—	—	—	—
56.77	3.52	230.00	—	140.00	90.00	—	—	—	—	—	—	—	—
61.88	2.33	146.00	—	146.00	—	—	—	—	—	—	—	—	—
60.22	1.56	150.00	—	150.00	—	—	—	—	—	—	—	—	—
44.04	1.68	152.00	12.00	140.00	—	—	—	—	—	—	—	—	—
29.88	7.70	152.00	12.00	140.00	—	—	—	—	—	—	—	—	—

資料來源：本府農業局2241-04-01-2

4-13、遭難

年 別	總 計		沉 沒	
	艘 數	噸 數	艘 數	噸 數
民國82年	—	—	—	—
民國83年	—	—	—	—
民國84年	—	—	—	—
民國85年	—	—	—	—
民國86年	—	—	—	—
民國87年	2	19	1	19
民國88年	3	30.00	—	—
民國89年	23	—	—	—
民國90年	28	291.23	17	—
民國91年	16	497.81	—	—

漁船數

單位：艘、噸

破 損	失 蹤	其 他	
		艘 數	噸 數
艘 數	噸 數	艘 數	噸 數
—	—	—	—
—	—	—	—
—	—	—	—
—	—	—	—
—	—	—	—
1	—	—	—
3	30.00	—	—
23	—	—	—
11	291.23	—	—
16	497.81	—	—

資料來源：本府農業局2249-01-02-2

4-14、遭難

年 別	遭 難 原 因	總 計				遠 洋 漁 業			
		死 亡	重 傷	輕 傷	失 蹤	死 亡	重 傷	輕 傷	失 蹤
民國82年		—	—	—	—	—	—	—	—
民國83年		—	—	—	—	—	—	—	—
民國84年	落 海	2	—	—	—	—	—	—	—
民國85年		—	—	—	—	—	—	—	—
民國86年		—	—	—	—	—	—	—	—
民國87年		—	—	—	—	—	—	—	—
民國88年		—	—	—	—	—	—	—	—
民國89年	落 海	1	—	8	—	—	—	—	—
民國90年	疾 病	—	—	4	—	—	—	—	—
民國91年	疾 病	—	—	6	—	—	—	—	—

漁民數

單位：人

近 海 漁 業				沿 岸 漁 業				養 殖 漁 業			
死 亡	重 傷	輕 傷	失 蹤	死 亡	重 傷	輕 傷	失 蹤	死 亡	重 傷	輕 傷	失 蹤
—	—	—	—	—	—	—	—	—	—	—	—
—	—	—	—	—	—	—	—	—	—	—	—
2	—	—	—	—	—	—	—	—	—	—	—
—	—	—	—	—	—	—	—	—	—	—	—
—	—	—	—	—	—	—	—	—	—	—	—
—	—	—	—	—	—	—	—	—	—	—	—
—	—	—	—	—	—	—	—	—	—	—	—
1	—	—	—	—	—	8	—	—	—	—	—
—	—	4	—	—	—	—	—	—	—	—	—
—	—	6	—	—	—	—	—	—	—	—	—

資料來源：本府農業局2249-01-01-2

4-15、現有

牲畜數

單位：頭

年底別及 鄉鎮市別	總計	乳牛	馬
民國82年底	233,406	3,172	90
民國83年底	236,875	3,119	96
民國84年底	256,399	2,865	92
民國85年底	269,924	3,074	80
民國86年底	265,642	3,211	89
民國87年底	234,375	3,051	100
民國88年底	232,651	3,087	110
民國89年底	221,354	2,919	104
民國90年底	208,541	3,172	126
民國91年底	194,126	2,842	116
豐原市	2,623	1	—
大里市	7,346	54	10
太平市	8,557	—	—
東勢鎮	667	—	—
大甲鎮	7,597	—	—
清水鎮	4,429	157	—
沙鹿鎮	2,713	276	—
梧棲鎮	1,434	—	—
后里鄉	48,173	831	88
神岡鄉	6,899	172	—
潭子鄉	4,621	—	—
大雅鄉	16,082	—	—
新社鄉	870	126	—
石岡鄉	314	—	—
外埔鄉	9,666	851	—
大安鄉	26,120	110	—
烏日鄉	17,370	245	—
大肚鄉	8,262	15	—
龍井鄉	3,831	—	18
霧峰鄉	16,400	4	—
和平鄉	152	—	—

豬	鹿	兔	羊
211,615	2,135	2,205	14,189
212,991	1,676	1,968	17,025
230,511	1,886	1,800	19,245
241,484	1,959	1,804	21,523
233,374	1,962	1,810	25,196
204,661	2,016	2,075	22,472
208,377	1,588	505	18,984
201,314	1,609	1,969	13,439
190,081	1,614	1,839	11,709
176,693	2,007	3,155	9,313
2,320	122	—	180
7,282	—	—	—
4,873	398	2,750	536
243	340	—	84
7,155	30	—	412
3,658	14	130	470
1,218	149	—	1,070
1,262	95	—	77
46,344	106	—	804
6,394	104	—	229
4,555	24	—	42
15,885	—	—	197
442	302	—	—
29	66	—	219
7,880	35	—	900
25,822	—	—	188
16,838	—	—	287
6,723	31	82	1,411
2,071	174	—	1,568
15,699	5	193	499
—	12	—	140

資料來源：1.本府農業局提供

2.豬隻由行政院農業委員會中部辦公室統計室提供。

4-16、牲畜屠

年 別 及 鄉 鎮 市 別	屠 宰 場 所(年 底) (所)		總 計	合 計
	電 動	人 工		
民國82年	—	20	382,163	1,147
民國83年	—	19	296,470	1,262
民國84年	1	10	308,820	372
民國85年	1	9	325,796	463
民國86年	2	5	323,338	581
民國87年	1	6	371,612	236
民國88年	1	2	9,177	367
民國89年	1	3	10,969	259
民國90年	2	1	255,303	560
民國91年	2	1	258,654	472
豐原市	—	—	50	—
大里市	—	—	—	—
太平市	—	—	—	—
東勢鎮	—	1	15,007	239
大甲鎮	—	—	246	1
清水鎮	—	—	195	—
沙鹿鎮	—	—	508	—
梧棲鎮	—	—	—	—
后里鄉	—	—	1,538	229
神岡鄉	—	—	124	—
潭子鄉	1	—	—	—
大雅鄉	—	—	45	—
新社鄉	—	—	40	—
石岡鄉	—	—	4	—
外埔鄉	—	—	—	—
大安鄉	1	—	238,650	—
烏日鄉	—	—	737	1
大肚鄉	—	—	978	—
龍井鄉	—	—	54	—
霧峰鄉	—	—	443	2
和平鄉	—	—	35	—

資料來源：本府農業局提供

宰頭數

單位：頭

牛			豬	羊
水 牛	黃牛及雜種牛	乳 牛	(登記屠宰)	
1	275	871	378,093	2,923
—	234	1,028	291,131	4,077
7	90	275	300,616	7,832
15	60	388	314,824	10,509
20	65	496	309,112	13,645
19	56	161	360,749	10,627
22	52	293	285,561	8,810
18	42	199	237,742	10,710
—	6	554	253,553	1,190
1	—	471	254,374	3,808
—	—	—	—	50
—	—	—	—	—
—	—	—	—	—
—	—	239	14,768	—
1	—	—	—	245
—	—	—	195	—
—	—	—	—	508
—	—	—	—	—
—	—	229	—	1,309
—	—	—	—	124
—	—	—	—	—
—	—	—	—	45
—	—	—	40	—
—	—	—	—	4
—	—	—	—	—
—	—	—	238,638	12
—	—	1	733	3
—	—	—	—	978
—	—	—	—	54
—	—	2	—	441
—	—	—	—	35

4-17、乳母牛頭數

年 底 別 及 鄉 鎮 市 別	年 底 飼 養 戶 數 (戶)	年 底 經 產 牛 頭 數 (頭)
民國 8 2 年 底	39	1,426
民國 8 3 年 底	33	1,440
民國 8 4 年 底	31	1,292
民國 8 5 年 底	28	1,345
民國 8 6 年 底	23	1,378
民國 8 7 年 底	23	1,412
民國 8 8 年 底	23	1,351
民國 8 9 年 底	23	1,410
民國 9 0 年 底	19	1,326
民國 9 1 年 底	20	1,555
豐 原 市	—	—
大 里 市	1	23
太 平 市	—	—
東 勢 鎮	—	—
大 甲 鎮	—	—
清 水 鎮	1	104
沙 鹿 鎮	—	—
梧 棲 鎮	—	—
后 里 鄉	5	390
神 岡 鄉	2	55
潭 子 鄉	—	—
大 雅 鄉	—	—
新 社 鄉	1	27
石 岡 鄉	—	—
外 埔 鄉	7	636
大 安 鄉	1	98
烏 日 鄉	1	220
大 肚 鄉	—	—
龍 井 鄉	—	—
霧 峰 鄉	1	2
和 平 鄉	—	—

資料來源：本府農業局

及產乳量價值

全 年 產 乳 量 及 價 值	產 乳 量 (公 斤)	總 值 (元)
	7,349,530	143,315,835
	7,245,893	139,845,735
	7,327,251	141,415,944
	7,049,694	136,059,094
	7,302,194	148,964,758
	7,443,152	158,688,001
	7,282,477	155,626,533
	7,050,944	150,086,394
	6,713,832	134,075,225
	6,939,413	147,046,161
	—	—
	164,900	3,494,231
	—	—
	—	—
	—	—
	353,983	7,500,900
	—	—
	—	—
	2,199,507	46,607,553
	391,755	8,301,288
	—	—
	—	—
	346,290	7,337,885
	—	—
	2,379,701	50,425,864
	373,860	7,922,093
	729,417	15,456,346
	—	—
	—	—
	—	—
	—	—

4-18、現有

年底別及 鄉鎮市別	雞		
	合計	蛋用	肉用
民國82年底	4,457	1165	3,291
民國83年底	4,665	1,445	3,220
民國84年底	4,607	1,182	3,425
民國85年底	4,599	714	2,158
民國86年底	4,236	752	2,072
民國87年底	4,733	740	2,405
民國88年底	4,934	722	2,720
民國89年底	4,914	730	2,778
民國90年底	4,629	696	2,701
民國91年底	4,622	793	2,537
豐原市	52	—	38
大里市	11	—	0
太平市	653	12	355
東勢鎮	21	—	20
大甲鎮	117	—	15
清水鎮	425	154	158
沙鹿鎮	35	—	—
梧棲鎮	60	—	28
后里鄉	498	26	382
神岡鄉	652	195	288
潭子鄉	109	—	77
大雅鄉	226	33	175
新社鄉	687	160	468
石岡鄉	49	—	39
外埔鄉	625	60	360
大安鄉	47	—	20
烏日鄉	110	70	38
大肚鄉	64	—	38
龍井鄉	73	17	34
霧峰鄉	104	66	—
和平鄉	5	—	3

家禽數量

單位：千隻

本地	鴨			鵝	火雞
	合計	蛋用	肉用		
—	657	121	536	73	25
—	637	133	504	78	22
—	491	130	361	76	18
1,727	572	118	454	72	13
1,412	494	113	381	80	11
1,588	477	98	379	83	16
1,492	428	79	349	84	13
1,406	360	88	272	90	19
1,233	279	76	193	75	13
1,292	270	65	204	91	11
14	13	2	10	5	1
11	0	—	0	1	0
285	3	—	3	0	1
1	—	—	—	—	—
102	2	—	2	1	0
113	17	—	17	0	0
35	0	—	0	0	0
32	5	3	2	6	—
90	44	16	29	2	0
170	6	—	6	6	0
32	0	—	0	0	—
18	7	—	7	4	1
59	0	—	0	—	—
9	4	—	4	2	1
205	20	—	20	35	—
27	58	19	39	—	—
2	—	—	—	7	0
26	16	—	16	2	1
21	65	21	44	19	5
38	9	5	4	1	1
2	—	—	—	—	—

資料來源：1. 本府農業局。

說明：1. 單位千隻以下四捨五入,總數與細數或未能相等。

2. 0表示有數值，但不及五百隻。

4-19、水土保持

年度別	重要水土保持項			
	合計	平臺階段	果園山 邊溝	山邊溝
民國82年	204.00	2.00	—	14.00
民國83年	157.00	2.00	—	26.00
民國84年	95.00	—	—	24.00
民國85年	57.00	2.00	—	8.00
民國86年	69.00	2.00	—	14.00
民國87年	86.00	4.00	—	13.00
民國88年	34.00	4.00	—	19.00
民國89年	0.80	—	—	0.80
民國90年	10.00	—	—	10.00
民國91年	10.00	—	—	10.00

資料來源：農委會水土保持局

處理面積

單位：公頃

目	植 生 處 理				
	其他 (水土保持 維 護)	臺壁植草	全園植草	山邊溝 植 草	道路植草及 連絡道植草 (平方公尺)
	188.00	—	5.00	7.00	—
	129.00	—	10.00	—	—
	71.00	—	1.00	—	—
	47.00	—	—	—	—
	53.00	—	—	—	—
	69.00	—	1.00	1.00	—
	11.00	—	2.00	9.00	3,000.00
	—	—	—	—	—
	—	—	—	—	—
	—	—	—	—	—

4-20、農路改善

年底別	地點 (區別)	道路總長度		
		產業道路		
		興建	維護	柏油
民國八十一年度		5.57	24.31	12.12
民國八十三年度		10.53	17.00	10.81
民國八十四年度		10.96	19.00	10.14
民國八十五年度		16.59	9.50	0.55
民國八十六年度		4.70	16.30	—
民國八十七年度		—	6.31	0.72
民國八十八年度		—	—	—
民國八十九年度		—	—	—
民國九十年度		16.87	—	—
民國九十一年度		9.88	—	—

資料來源：本府農業局2229-02-01-2及農委會水土保持局

說明：此表在九十年(含)以後，產業道路興建欄位資料，代表產業道路改善工程。

及維護工程

單位：道路長度/公里
總工程費/新台幣千元

總工程費 (按經費來源分)				
總計	中央	省(市)	縣(市)	其他
64,994.34	32,497.17	25,997.74	6,499.43	—
78,313.70	39,156.85	31,325.48	7,831.37	—
98,446.33	49,223.16	39,378.53	9,844.64	—
90,718.45	45,359.23	36,287.38	9,071.85	—
51,041.70	25,520.85	20,416.68	5,104.17	—
25,599.12	12,799.56	10,239.65	2,559.91	—
—	—	—	—	—
—	—	—	—	—
86,966.60	86,966.60	—	—	—
35,866.17	30,765.70	—	5,100.47	—

伍、工、商業
5-1、工廠登記

年 底 別	總 計	食 品 製 造 業	菸 草 製 造 業	紡 織 業	成 衣 及 服 飾 品 製 造 業
民國 8 2 年 底	14,865	478	2	484	137
民國 8 3 年 底	14,318	449	2	436	130
民國 8 4 年 底	14,577	433	2	425	129
民國 8 5 年 底	14,221	410	2	402	128
民國 8 6 年 底	14,775	426	2	413	129
民國 8 7 年 底	14,803	429	2	402	129
民國 8 8 年 底	15,099	436	2	401	131
民國 8 9 年 底	14,797	435	2	389	127
民國 9 0 年 底	13,991	419	2	334	142
民國 9 1 年 底	14,110	436	2	330	140
豐 原 市	1,847	37	1	10	10
大 里 市	1,792	38	1	10	11
太 平 市	2,550	46	—	10	15
東 勢 鎮	76	11	—	—	—
大 甲 鎮	753	37	—	40	8
清 水 鎮	431	23	—	70	18
沙 鹿 鎮	357	31	—	30	9
梧 棲 鎮	403	21	—	41	13
后 里 鄉	414	13	—	7	13
神 岡 鄉	1,296	25	—	11	5
潭 子 鄉	893	14	—	4	5
大 雅 鄉	726	23	—	1	5
新 社 鄉	59	2	—	5	1
石 岡 鄉	74	5	—	—	3
外 埔 鄉	225	18	—	1	3
大 安 鄉	159	7	—	14	3
烏 日 鄉	651	22	—	16	3
大 肚 鄉	488	18	—	19	4
龍 井 鄉	476	18	—	37	9
霧 峰 鄉	439	27	—	4	2
和 平 鄉	1	—	—	—	—

資料來源：經濟部中部辦公室。

及市鄉建設
現有家數

單位：家

皮 革、毛 皮 及 其 製 品 製 造 業	木 竹 製 品 製 造 業	傢 俱 及 裝 設 品 製 造 業	紙 漿、紙 及 紙 製 品 製 造 業	印 刷 及 有 關 事 業	化 學 材 料 製 造 業	化 學 製 品 製 造 業
138	690	785	250	230	112	203
114	609	707	228	225	116	202
110	590	721	236	227	119	201
98	536	650	236	223	116	205
97	529	651	240	229	120	212
90	503	618	242	235	118	219
91	496	614	246	244	122	234
89	455	578	241	236	120	225
96	400	534	219	216	117	221
96	395	525	224	218	122	234
10	102	79	29	33	12	24
8	20	31	41	45	12	30
7	30	42	26	38	20	45
—	4	6	1	1	2	—
14	5	23	16	12	8	42
6	7	17	11	6	4	2
8	7	7	2	6	3	2
3	9	4	7	6	3	2
6	27	38	10	3	6	6
6	96	121	17	12	6	13
11	16	38	12	16	3	14
5	33	36	8	12	8	10
—	3	7	1	—	1	—
—	4	3	1	1	1	1
3	9	12	6	2	3	11
1	—	5	2	—	1	4
2	9	14	10	8	8	6
3	5	14	5	4	10	9
3	3	13	11	5	6	4
—	6	15	8	8	5	9
—	—	—	—	—	—	—

5-1、工廠登記

年 底 別	石 油 及 煤 炭 製 品 製 造 業	橡 膠 製 品 製 造 業	塑 膠 製 品 製 造 業	非 金 屬 礦 物 製 品 製 造 業	金 屬 基 本 工 業
民國 8 2 年 底	10	457	2,187	154	300
民國 8 3 年 底	11	399	2,033	155	291
民國 8 4 年 底	11	390	2,014	153	306
民國 8 5 年 底	11	355	1,938	155	314
民國 8 6 年 底	11	358	1,974	162	326
民國 8 7 年 底	13	336	1,946	160	335
民國 8 8 年 底	14	339	1,968	161	349
民國 8 9 年 底	15	323	1,893	165	355
民國 9 0 年 底	15	293	1,748	167	329
民國 9 1 年 底	16	291	1,749	175	332
豐 原 市	2	68	185	5	48
大 里 市	—	33	232	17	35
太 平 市	—	37	261	14	64
東 勢 鎮	—	—	7	6	0
大 甲 鎮	1	7	126	15	15
清 水 鎮	2	4	91	7	9
沙 鹿 鎮	—	7	89	3	2
梧 棲 鎮	4	5	89	9	4
后 里 鄉	1	8	34	14	12
神 岡 鄉	—	43	101	11	28
潭 子 鄉	—	18	43	5	16
大 雅 鄉	—	18	85	11	21
新 社 鄉	—	—	10	3	0
石 岡 鄉	—	5	13	6	1
外 埔 鄉	—	2	48	3	4
大 安 鄉	—	—	31	3	2
烏 日 鄉	5	11	79	19	35
大 肚 鄉	—	11	67	10	16
龍 井 鄉	1	8	108	6	11
霧 峰 鄉	—	6	50	8	9
和 平 鄉	—	—	—	—	—

現有家數 (續)

單位：家

金 屬 製 品 製 造 業	機 械 設 備 製 造 修 配 業	電 腦 通 信 視 聽 電 子 件 製 造 業	電 子 零 阻 件 製 造 業	電 力 及 電 子 機 械 器 材 製 造 修 配 業	運 輸 工 具 製 造 修 配 業	精 密 器 械 製 造 業	雜 項 工 業 製 品 製 造 業
2,364	3,349	—	—	907	706	115	807
2,398	3,344	—	—	833	713	111	762
2,537	3,457	—	—	909	736	106	765
2,579	3,428	—	—	884	737	104	710
2,759	3,606	—	—	935	768	118	710
2,831	3,646	—	—	951	761	121	716
2,903	3,756	—	—	978	783	116	726
2,871	3,728	—	—	960	791	111	688
2,763	3,613	10	3	894	736	105	688
2,802	3,685	17	11	875	727	106	602
284	598	1	1	159	61	5	83
428	534	—	1	92	95	19	59
748	831	1	—	96	129	13	77
15	3	—	—	6	4	—	10
124	98	2	—	25	101	3	31
33	74	—	—	9	17	7	14
36	71	1	—	10	14	6	13
48	69	—	2	18	27	5	14
59	68	1	1	23	16	—	48
238	334	1	3	99	44	6	76
166	291	3	1	125	36	23	33
129	174	2	—	76	36	8	25
7	6	—	—	4	—	—	9
7	6	—	—	4	3	—	10
34	32	1	—	1	20	3	9
23	38	—	—	5	11	1	8
129	174	1	1	32	48	4	15
121	99	—	—	21	21	—	31
75	94	2	1	19	18	—	24
98	91	1	—	51	25	3	13
—	—	—	—	—	1	—	—

5-2、商業登記現有

年 底 別	總 計		農、林、漁、 牧、狩獵業		礦業及土石 採 取 業		製 造 業		水 電 燃 氣 業	
	家 數	登 記 資 本 額	家 數	登 記 資 本 額	家 數	登 記 資 本 額	家 數	登 記 資 本 額	家 數	登 記 資 本 額
	民國 8 2 年底	38,886	1,896,764	193	11,210	47	20,177	7,104	245,020	32
民國 8 3 年底	39,620	2,236,409	193	11,210	50	20,297	7,098	349,697	41	21,256
民國 8 4 年底	40,203	2,416,923	199	13,210	58	29,127	7,083	338,629	68	19,106
民國 8 5 年底	40,574	2,479,667	197	13,333	62	31,527	7,034	330,904	77	19,392
民國 8 6 年底	41,019	2,542,071	218	2,285	64	31,737	6,974	327,785	87	18,727
民國 8 7 年底	42,216	2,782,200	285	9,844	58	26,802	6,964	324,651	91	22,405
民國 8 8 年底	43,437	3,306,269	307	54,723	58	25,323	6,958	361,736	98	25,295
民國 8 9 年底	45,061	3,862,369	325	66,851	58	24,843	6,959	500,233	101	24,595

5-2、商業登記現有

年 底 別	總 計		農、林、漁、 牧、狩獵業		礦業及土石 採 取 業		製 造 業		水 電 燃 氣 業	
	家 數	登 記 資 本 額	家 數	登 記 資 本 額	家 數	登 記 資 本 額	家 數	登 記 資 本 額	家 數	登 記 資 本 額
	民國 9 0 年底	56,470	6,654,620	372	165,335	151	179,879	10,154	1,296,530	1
民國 9 1 年底	57,584	7,044,993	385	169,673	151	180,241	10,188	1,344,699	1	2

5-2、商業登記現有

年 底 別	不 動 產 及 租 賃 業		專 業 科 學 及 技 術 服 務 業		教 育 服 務 業		醫 療 保 健 及 社 會 福 利 服 務 業		文 化 運 動 及 休 閒 服 務 業	
	家 數	登 記 資 本 額	家 數	登 記 資 本 額	家 數	登 記 資 本 額	家 數	登 記 資 本 額	家 數	登 記 資 本 額
	民國 9 0 年底	738	231,907	723	77,539	5	1,135	-	-	564
民國 9 1 年底	769	237,830	758	87,774	5	1,135	-	-	685	81,014

資料來源：本府建設局商業課2492-01-01-2。

家數與資本額

單位：家 數：家

資本額：新台幣千元

營 造 業	商 業		運 輸 、 倉 儲 及 通 信 業		金 融 保 險 不 動 產 及 工 商 服 務 業		公 共 行 政 、 社 會 服 務 及 個 人 服 務 業 (含 其 他 不 能 歸 類 之 行 業)		
	家 數	登 記 資 本 額	家 數	登 記 資 本 額	家 數	登 記 資 本 額	家 數	登 記 資 本 額	
	475	98,803	25,862	959,162	1,018	222,284	1,400	217,690	2,755
496	106,788	26,462	1,127,396	1,006	218,018	1,460	260,605	2,814	121,142
507	107,768	26,982	1,298,174	1,003	217,418	1,478	265,015	2,825	128,476
514	112,068	27,351	1,355,699	1,002	217,388	1,478	265,785	2,859	133,571
531	118,883	27,716	1,402,197	1,002	217,388	1,478	265,785	2,949	157,284
570	141,493	28,528	1,553,946	1,006	218,688	1,501	270,681	3,213	213,690
734	215,650	29,336	1,844,745	1,005	236,528	1,623	302,579	3,318	239,690
977	304,896	30,419	2,097,516	995	235,445	130	57,908	5,097	550,082

家數與資本額(續一)

營 造 業	批 發 及 零 售 業		住 宿 及 餐 飲 業		運 輸 、 倉 儲 及 通 信 業		金 融 及 保 險 業		
	家 數	登 記 資 本 額	家 數	登 記 資 本 額	家 數	登 記 資 本 額	家 數	登 記 資 本 額	
	3,197	1,086,941	33,884	2,688,671	1,481	80,118	1,256	492,478	171
3,279	1,105,343	34,459	2,858,967	1,600	91,140	1,253	492,549	193	194,371

家數與資本額(續完)

其 他 服 務 業	公 共 行 政 業 及 其 他 不 能 歸 類 之 行 業	
	家 數	登 記 資 本 額
		3,773
	3,858	200,255

5-3、公司登記現有家數及

年 底 別	總 計			無 限 公 司		有 限 公 司	
	公 司 數	資 本 總 額	平均資本額	公 司 數	資 本 總 額	公 司 數	資 本 總 額
民國 8 2 年底	26,561	125,016,103	4,707	1	5,000	18,306	58,326,233
民國 8 3 年底	27,984	149,941,606	5,358	1	7,300	17,234	60,630,425
民國 8 4 年底	30,168	165,903,829	5,499	1	6,900	18,855	69,334,012
民國 8 5 年底	31,246	175,997,635	5,633	1	7,000	19,947	76,430,881
民國 8 6 年底	32,225	185,455,026	5,755	1	3,500	20,903	82,990,040
民國 8 7 年底	33,118	105,399,846	3,183	—	—	21,832	86,892,000
民國 8 8 年底	34,443	337,419,000	9,796	1	9,000	22,604	92,587,000
民國 8 9 年底	33,895	351,561,000	10,372	1	9,000	22,387	92,333,000

年 底 別	總 計			無 限 公 司		有 限 公 司	
	家 數	資 本 總 額	平均資本額	家 數	資 本 總 額	家 數	資 本 總 額
民國 9 0 年底	33,985	361,713,000	10,643	1	9,000	22,624	94,695,000
民國 9 1 年底	34,648	368,844,000	10,645	1	9,000	23,362	96,061,000

資料來源：經濟部中部辦公室。

說 明：本表只涵蓋資本額三千萬元以下之公司。

資本額——按種類別分

單位：家數：家

資本額：新台幣千元

兩 合 公 司		股 份 有 限 公 司		外 國 公 司 在 台 分 公 司		外 國 公 司 在 台 灣 設 立 辦 事 處	
公 司 數	資 本 總 額	公 司 數	資 本 總 額	公 司 數	資 本 總 額	公 司 數	資 本 總 額
—	—	8,254	66,684,870	—	—	—	—
—	—	10,749	89,303,881	—	—	—	—
1	1,000	11,311	96,561,917	—	—	—	—
1	1,000	11,297	99,558,754	—	—	—	—
1	1,000	11,320	102,460,486	—	—	—	—
1	1,000	11,285	105,311,972	—	—	—	—
—	—	11,827	244,744,000	11	78,000	4	—
—	—	11,494	259,124,000	13	94,000	4	—

兩 合 公 司		股 份 有 限 公 司		認 許 公 司		代 表 人 辦 事 處	
家 數	資 本 總 額	家 數	資 本 總 額	家 數	資 本 總 額	家 數	資 本 總 額
—	—	11,348	266,919,000	12	89,000	4	—
—	—	11,275	272,694,000	10	80,000	6	—

5-4、公司登記現有家數及

年 底 別	總 計			農 林 漁 牧 狩 獵 業		礦 業 及 土 石 採 取 業		製 造 業		水 電 公 司 數
	家數	資 本 額	平均資本額	家數	資 本 額	家數	資 本 額	家數	資 本 額	
民國 8 2 年 底	26,561	125,016,103	4,707	95	508,020	140	830,470	13,806	61,524,697	209
民國 8 3 年 底	27,984	149,941,606	5,358	86	425,443	203	202,304	17,625	85,400,871	26
民國 8 4 年 底	30,168	165,903,829	5,499	84	415,766	198	1,657,918	18,092	89,823,847	53
民國 8 5 年 底	31,246	175,997,635	5,633	85	432,283	187	1,600,492	18,015	92,963,549	67
民國 8 6 年 底	32,225	185,455,026	5,755	82	439,475	182	1,667,786	17,923	93,840,325	71
民國 8 7 年 底	33,118	192,205,555	5,804	84	597,256	201	1,871,024	17,562	93,365,203	80
民國 8 8 年 底	34,443	337,419,000	9,796	84	770,000	203	1,900,000	18,283	212,945,000	77
民國 8 9 年 底	33,895	351,561,000	10,372	81	697,000	190	1,825,000	17,623	223,022,000	82
民國 9 0 年 底	33,985	361,713,000	10,643	83	1,192,000	189	1,937,000	17,231	227,578,000	80

年 底 別	總 計			農、林、漁、牧狩獵業			礦業及土石採取業採取業			家數
	家數	登記資本額	平均資本額	家數	登記資本額	平均資本額	家數	登記資本額	平均資本額	
民國 9 1 年 底	34,648	368,844,000	10,645	249	13,299,000	53,410	355	3,685,000	10,380	18,737

年 底 別	住 宿 及 餐 飲 業			運 輸 、 倉 儲 及 通 信 業			金 融 及 保 險 業		
	家數	登記資本額	平均資本額	家數	登記資本額	平均資本額	家數	登記資本額	平均資本額
民國 9 1 年 底	265	1,316,000	4,966	682	11,743,000	17,218	180	7,732,000	42,718

年 底 別	醫 療 保 健			文 化 運 動		
	家數	登記資本額	平均資本額	家數	登記資本額	平均資本額
民國 9 1 年 底	-	-	-	129	2,451,000	19,000

資料來源：經濟部中部辦公室。

說明：本表只涵蓋資本額三千萬元以下之公司。

資本額——按行業別分

單位：家數：家

資本額：新台幣千元

燃 氣 業	營 造 業	商 業	運 輸 、 倉 儲 及 通 信 業		金 融 保 險 不 動 產 及 工 商 服 務 業		公 共 行 政 、 社 會 服 務 及 個 人 服 務 業 (含 其 他 不 能 歸 類 之 行 業)			
			家數	資 本 額	家數	資 本 額	家數	資 本 額	家數	資 本 額
678,455	826	5,827,365	8,066	30,055,626	322	3,607,639	982	13,433,776	2,115	8,550,055
157,264	1,427	8,747,479	6,442	25,459,718	471	7,696,639	1,413	20,347,727	291	1,504,161
339,977	1,542	9,010,141	7,574	31,046,099	597	9,268,435	1,613	21,935,451	415	2,410,195
414,017	1,615	9,362,607	8,441	35,932,073	646	9,955,212	1,724	22,626,303	466	2,711,099
490,267	1,657	9,965,014	9,220	40,924,513	698	10,440,116	1,873	23,964,530	519	3,723,000
516,634	1,819	10,297,722	10,078	45,335,761	724	11,234,920	1,986	24,780,455	584	4,206,580
574,000	1,992	16,125,000	10,423	53,314,000	806	13,448,000	999	27,156,000	1,576	11,181,000
642,000	2,109	16,618,000	10,512	54,476,000	815	14,008,000	909	26,047,000	1,574	14,223,000
644,000	2,158	18,479,000	10,819	55,410,000	841	14,606,000	877	25,782,000	1,707	16,081,000

製 造 業		水 電 燃 氣 業			營 造 業			批 發 及 零 售 業		
登記資本額	平均資本額	家數	登記資本額	平均資本額	家數	登記資本額	平均資本額	家數	登記資本額	平均資本額
236,602,000	12,628	77	272,000	3,532	4,240	37,975,000	8,956	6,802	26,894,000	3,954

不 動 產 及 租 賃 業			專 業 科 學 及 技 術 服 務 業			教 育 服 務 業		
家數	登記資本額	平均資本額	家數	登記資本額	平均資本額	家數	登記資本額	平均資本額
720	11,393,000	15,824	1,289	4,689,000	3,638	1	1,000	1,000

其 他 服 務 業			公 共 行 政 業 及 其 他 不 能 歸 類 之 行 業		
家數	登記資本額	平均資本額	家數	登記資本額	平均資本額
794	10,551,000	13,288	127	240,000	1,890

5-5、實施都市計畫區面積

年 底 別 與 都 市 計 畫 區 別	都 市 計 畫 區 人 口 數		
	區 面 積	計 畫 人 口 數	
都 市 計 畫 區 別	(1)	(2)	
		現 況 人 口 數	
		(3)	
民 國 8 2 年 底	352.66	1,553,700	914,992
民 國 8 3 年 底	352.66	1,555,700	952,062
民 國 8 4 年 底	352.90	1,555,700	965,153
民 國 8 5 年 底	352.90	1,555,700	1,008,120
民 國 8 6 年 底	353.56	1,568,100	1,029,408
民 國 8 7 年 底	332.45	1,568,100	983,102
民 國 8 8 年 底	332.45	1,591,100	996,370
民 國 8 9 年 底	333.18	1,674,900	1,112,053
民 國 9 0 年 底	333.15	1,674,900	1,112,053
民 國 9 1 年 底	339.55	1,709,900	1,112,053
豐 原	22.03	193,800	161,046
豐原交流道特定區	22.77	100,000	88,450
東 勢	10.56	60,000	39,762
大 甲	7.05	60,000	46,073
大甲(日南地區)	3.08	19,000	10,667
后里	6.41	35,000	28,000
神岡	4.73	14,500	18,000
潭子	5.56	40,000	40,776
大雅	5.82	68,000	34,621
新 社	1.97	9,300	6,636

、人口與容積率地區面積

單位：面積：平方公里

人口密度：人／平方公里

都 市 計 畫 區 人 口 密 度		都 市 計 畫 區	
計 畫 人 口 密 度	現 況 人 口 密 度	實 施 容 積 率	地 區 面 積
(2) / (1)	(3) / (1)		
4,406	2,595		195.48
4,411	2,700		220.87
4,408	2,735		225.08
4,407	2,857		225.09
4,435	2,912		240.30
4,717	2,957		255.25
4,717	2,997		...
5,027	3,338		...
5,027	3,338		...
5,036	3,275		...
8,797	7,310		...
4,392	3,884		...
5,682	3,765		...
8,511	6,535		...
6,169	3,463		...
5,460	4,368		...
3,066	3,805		...
7,194	7,334		...
11,684	5,949		...
4,721	3,369		...

5-5、實施都市計畫區面積

年 底 別 與 都 市 計 畫 區 別	都 市 計 畫 區 面 積	都 市 計 畫 區 人 口 數	
	(1)	計 畫 人 口 數	現 況 人 口 數
都 市 計 畫 區 別	(1)	(2)	(3)
石 岡 水 壩 特 定 區	7.57	12,000	10,394
外 埔	1.24	8,000	7,223
大 安	1.93	9,900	3,200
烏 日	11.78	52,000	34,225
大 肚	5.09	35,000	19,400
霧 峰	4.12	45,000	35,950
太 平	4.40	32,000	32,065
太平(太平，中平，東平三村)	3.07	40,000	26,660
太 平(新 光，坪 林，東 平 三 村)	5.42	75,000	51,574
大 里	5.86	110,000	77,600
大里(草湖，塗城)	3.18	45,000	31,690
梨山風景特定區	1.41	2,500	1,795
梨山風景特定區(新佳陽地區)	0.15	250	215
梨山風景特定區(松茂地區)	0.21	600	386
梨山風景特定區(環山地區)	0.16	1,100	856
臺中港特定區	176.74	580,000	266,855
王田交流道特定區	13.83	35,400	30,367
谷關風景特定區	1.48	800	2,474
鐵砧山風景特定區	1.39	350	113
大里(擴大草湖地區)	0.54	7,400	4,980

資料來源：本府建設局2359-04-01-2。

、人口與容積率地區面積(續)

單位：面積：平方公里

人口密度：人／平方公里

都 市 計 畫 區 人 口 密 度	都 市 計 畫 區 實 施 容 積 率	
計 畫 人 口 密 度	現 況 人 口 密 度	
(2) / (1)	(3) / (1)	
地 區 面 積	地 區 面 積	
1,585	1,373	...
6,452	5,825	...
5,130	1,658	...
4,414	2,905	...
6,876	3,811	...
10,922	8,726	...
7,273	7,288	...
13,029	8,684	...
13,838	9,515	...
18,771	13,242	...
14,151	9,965	...
1,773	1,273	...
1,667	1,433	...
2,857	1,838	...
6,875	5,350	...
3,282	1,510	...
3,861	2,199	...
541	1,672	...
252	81	...
13,704	9,222	...

5-6、都市計畫區域內

年度別及 都市計畫區別	道路 (包括廣場) (平方公尺)											
	瀝青路面			水泥混凝土路面			石子路面			沙土路面		
	新闢	拓寬	舖裝	新闢	拓寬	舖裝	新闢	拓寬	舖裝	新闢	拓寬	舖裝
民國 8 2 年度	498,647	154,632	380,127	2,360	—	1,134	—	—	—	—	—	—
民國 8 3 年度	128,017	94,239	270,081	405	276	2,500	—	—	—	—	—	—
民國 8 4 年度	113,069	16,902	46,759	405	55	500	—	—	—	—	—	—
民國 8 5 年度	144,368	189,529	271,351	—	—	—	—	—	—	—	—	—
民國 8 6 年度	132,469	17,340	914,681	—	—	5,216	860	—	—	—	—	—
民國 8 7 年度	73,733	85,230	1,182,898	—	—	7,516	3,720	—	—	—	—	—
民國 8 8 年度	103,075	4,600	469,219	1,800	2,200	8,850	—	800	1,200	—	600	—
民國 8 9 年度	168,248	44,930	1,751,362	30,200	3,600	6,500	—	—	—	—	—	—
民國 9 0 年度	94,596	7,107	1,292,305	2,400	1,200	9,450	—	—	—	—	—	—
民國 9 1 年度	100,901	8,437	1,009,517	1,400	850	6,505	—	—	—	—	—	—
豐原都市計畫	—	—	—	—	—	—	—	—	—	—	—	—
豐原交流道特定區	—	—	9,952	—	—	—	—	—	—	—	—	—
東勢都市計畫	—	—	16,500	—	—	—	—	—	—	—	—	—
大甲都市計畫	—	—	25,000	—	—	—	—	—	—	—	—	—
大甲〈日南地區〉都市計畫	—	—	40,000	—	—	—	—	—	—	—	—	—
鐵砧山風景特定區	—	—	—	—	—	—	—	—	—	—	—	—

公共工程實施數量

橋	樑										下水				道	公園綠地	
	鋼筋混凝土橋		其他		雨水		下水道		污水		下水道		處	面積 (平方公尺)			
	座	面積 (平方公尺)	座	面積 (平方公尺)	抽水站處	排水幹線 (公尺)	排水支線 (公尺)	抽水站處	排水幹線 (公尺)	排水支線 (公尺)	抽水站處	排水幹線 (公尺)				排水支線 (公尺)	
4	1,051	—	—	—	—	—	4,336	3,519	—	—	700	—	11	151,616			
4	1,850	1	403	—	—	2,308	5,550	—	—	1,100	600	2	11,510				
3	370	—	—	—	—	565	1,030	—	—	220	120	1	2,460				
3	2,900	—	—	—	—	19,829	19,228	—	—	4,286	3,106	13	428,473				
4	1,035	—	—	—	—	2,521	18,227	—	—	36,515	—	2	10,700				
16	462	—	—	—	—	2,900	9,997	—	—	36,515	—	5	201,751				
3	435	1	128	—	—	1,970	1,970	—	—	—	—	8	173,972				
24	42,731	1	9,750	1	100	27,351	59,928	—	—	3,910	7,090	13	89,728				
16	4,463	3	10,575	1	100	22,388	46,737	—	—	—	—	10	153,054				
13	4,155	3	9,845	—	—	7,247	1,774	—	—	1,200	2,800	9	106,085				
—	—	—	—	—	—	—	—	—	—	—	—	3	—				
—	—	—	—	—	—	—	40	—	—	—	—	—	—				
—	—	—	—	—	—	1	100	—	—	1,200	2,800	—	—				
1	240	—	—	—	—	—	25	—	—	—	—	—	—				
—	—	—	—	—	—	—	—	—	—	—	—	—	—				
—	—	—	—	—	—	—	—	—	—	—	—	—	—				

資料來源：本府工務局2354-01-01-2。

5-6、都市計畫區域內

年度別及 都市計畫區別	道路（包括廣場）（平方公尺）											
	瀝青路面			水泥混凝土路面			石子路面			沙土路面		
	新闢	拓寬	舖裝	新闢	拓寬	舖裝	新闢	拓寬	舖裝	新闢	拓寬	舖裝
后里都市計畫	—	—	71,291	—	—	—	—	—	—	—	—	—
神岡都市計畫	—	—	1,051	—	—	—	—	—	—	—	—	—
潭子都市計畫	2,350	3,630	15,500	—	—	—	—	—	—	—	—	—
大雅都市計畫	—	—	—	—	—	—	—	—	—	—	—	—
新社都市計畫	—	—	—	—	—	—	—	—	—	—	—	—
石岡水壩特定區都市計畫	1,200	1,500	13,500	1,400	850	—	—	—	—	—	—	—
外埔都市計畫	—	—	—	—	—	—	—	—	—	—	—	—
大安都市計畫	—	—	—	—	—	—	—	—	—	—	—	—
烏日都市計畫	57,600	—	5,823	—	—	—	—	—	—	—	—	—
大肚都市計畫	516	2,451	548,156	—	—	5,700	—	—	—	—	—	—
霧峰都市計畫	—	856	4,446	—	—	—	—	—	—	—	—	—
太平都市計畫	1,470	—	—	—	—	—	—	—	—	—	—	—
太平（中平地區）都市計畫	—	—	850	—	—	—	—	—	—	—	—	—
太平（新光地區）都市計畫	—	—	—	—	—	—	—	—	—	—	—	—
大里都市計畫	—	—	60,314	—	—	—	—	—	—	—	—	—
大里（草湖塗城）都市計畫	—	—	—	—	—	—	—	—	—	—	—	—
擴大大里草湖地區	—	—	61,092	—	—	—	—	—	—	—	—	—
梨山風景特定區	—	—	37,800	—	—	—	—	—	—	—	—	—
梨山風景特定區（新佳陽地區）	—	—	29,000	—	—	—	—	—	—	—	—	—
梨山風景特定區（松茂地區）	—	—	—	—	—	—	—	—	—	—	—	—
梨山風景特定區（環山地區）	—	—	720	—	—	—	—	—	—	—	—	—
臺中港特定都市計畫	37,765	—	17,468	—	—	—	—	—	—	—	—	—
臺中港特定（龍井部分）都市計畫	—	—	—	—	—	—	—	—	—	—	—	—
王田交流道特定區	—	—	25,200	—	—	—	—	—	—	—	—	—
谷關風景特定區	—	—	—	—	—	—	—	—	—	—	—	—

公共工程實施數量（續）

橋		樑		下水						道		公園綠地	
鋼筋混凝土橋		其他		雨水下水道		污水下水道				處		面積（平方公尺）	
座	面積（平方公尺）	座	面積（平方公尺）	抽水站處	抽水站m3/秒	排水幹線(公尺)	排水支線(公尺)	污水處理廠處	污水處理廠m3/秒	污水幹線(公尺)	污水支線(公尺)	處	面積（平方公尺）
—	—	—	—	—	—	—	—	—	—	—	—	—	—
—	—	—	—	—	—	245	—	—	—	—	—	1	5,942
—	—	—	—	—	—	—	203	—	—	—	—	—	—
—	—	—	—	—	—	—	—	—	—	—	—	—	—
—	—	—	—	—	—	140	—	—	—	—	—	—	—
—	—	—	—	—	—	—	—	—	—	—	—	—	—
10	3,315	2	9,825	—	—	5,837	1,421	—	—	—	—	2	34,155
—	—	—	—	—	—	—	—	—	—	—	—	—	—
—	—	—	—	—	—	—	—	—	—	—	—	—	—
—	—	—	—	—	—	—	—	—	—	—	—	—	—
—	—	—	—	—	—	—	—	—	—	—	—	—	—
—	—	—	—	—	—	—	—	—	—	—	—	—	—
—	—	—	—	—	—	—	—	—	—	—	—	—	—
—	—	—	—	—	—	—	—	—	—	—	—	—	—
—	—	—	—	—	—	—	—	—	—	—	—	—	—
—	—	—	—	—	—	—	—	—	—	—	—	—	—
—	—	—	—	—	—	—	—	—	—	—	—	—	—
1	200	1	20	—	—	960	150	—	—	—	—	—	—
—	—	—	—	—	—	—	—	—	—	—	—	—	—
—	—	—	—	—	—	—	—	—	—	—	—	—	—
1	400	—	—	—	—	—	—	—	—	—	—	1	35,800

5-7、都市計畫區域

內道路及公園綠地

單位：長度：公尺
面積：平方公尺

年 底 別 及 鄉 鎮 市 別	現 有 道 路 (以 路 面 寬 度 在 合 計)					
	瀝 青 路		水 泥 混 凝 土 路			
	長 度 (公 尺)	面 積 (平 方 公 尺)	長 度 (公 尺)	面 積 (平 方 公 尺)	長 度 (公 尺)	面 積 (平 方 公 尺)
民國 8 2 年 底	584,710	9,129,294	578,710	9,093,294	3,500	21,000
民國 8 3 年 底	778,194	11,988,284	760,124	11,868,084	12,310	74,783
民國 8 4 年 底	1,004,813	15,097,273	984,293	14,940,235	12,420	75,663
民國 8 5 年 底	1,039,450	15,481,230	1,017,623	15,313,581	12,857	79,623
民國 8 6 年 底	1,063,456	15,949,745	1,041,122	15,779,696	13,054	80,523
民國 8 7 年 底	1,096,245	16,349,741	1,073,872	16,178,592	13,093	81,623
民國 8 8 年 底	1,105,075	16,800,255	1,100,124	16,756,321	2,441	8,660
民國 8 9 年 底	1,104,765	16,798,755	1,100,124	16,756,321	2,441	8,660
民國 9 0 年 底	1,186,624	17,874,023	1,153,445	17,256,152	33,179	617,871
民國 9 1 年 底	1,288,887	19,242,682	1,254,938	18,616,737	33,179	617,871
豐 原 市	112,031	2,040,971	81,002	1,436,000	31,029	604,971
潭 子 鄉	25,838	684,246	25,838	684,246	-	-
大 雅 鄉	29,338	436,885	29,338	436,885	-	-
神 岡 鄉	44,515	569,204	43,745	561,130	-	-
大 里 市	19,274	121,406	19,274	121,406	-	-
霧 峰 鄉	31,257	478,888	31,257	478,888	-	-
太 平 市	151,890	1,825,180	151,890	1,825,180	-	-
烏 日 鄉	57,114	1,174,450	57,114	1,174,450	-	-
大 肚 鄉	52,620	556,823	51,670	551,123	950	5,700
龍 井 鄉	55,575	551,123	55,575	551,123	-	-
沙 鹿 鎮	391,014	5,925,826	391,014	5,925,826	-	-
清 水 鎮	44,520	737,560	44,520	737,560	-	-

六 公 尺 以 上 者 為 限)				已 完 成 公 園 綠 地 面 積 (平 方 公 尺)	備 註
碎 石 路		砂 石 路			
長 度 (公 尺)	面 積 (平 方 公 尺)	長 度 (公 尺)	面 積 (平 方 公 尺)		
2,500	15,000	—	—	143,159	
5,760	45,417	—	—	156,489	
6,140	48,447	1,960	32,928	192,036	
6,750	53,018	2,220	35,008	197,526	
7,060	54,518	2,220	35,008	223,625	
7,060	54,518	2,220	35,008	319,655	
1,080	9,574	1,430	25,700	413,941	
770	8,074	1,430	25,700	—	
—	—	—	—	—	
770	8,074	—	—	—	
-	-	-	—	—	
-	-	-	—	—	
-	-	-	—	—	
-	-	-	—	—	
-	-	-	—	—	
-	-	-	—	—	
-	-	-	—	—	
-	-	-	—	—	
-	-	-	—	—	
-	-	-	—	—	
-	-	-	—	—	

資料來源：本府工務局2354-01-03-2。

5-8、房屋建築

年 別	都市計畫區域及土地使用分區別				
	合計	都市計畫區域內		都市計畫區域外	
		住宅	非住宅	住宅	非住宅
民國 8 2 年	4,668,036	2,797,228	1,019,193	455,585	396,030
年 (月) 別	都市計畫區域及土地使用分區別				
	合計	都市計畫區域內		都市計畫區域外	
		住宅	非住宅	住宅	非住宅
民國 8 3 年	4,592,451	2,577,613	1,425,539	346,203	243,096
民國 8 4 年	4,289,943	2,262,537	1,000,817	599,939	426,650
民國 8 5 年	3,450,102	1,827,917	915,788	258,372	448,025
民國 8 6 年	2,636,712	1,088,085	970,364	199,227	379,036
民國 8 7 年	2,846,971	1,216,000	1,127,235	163,825	339,911
民國 8 8 年	2,581,281	1,531,326	1,003,718	21,775	24,462
民國 8 9 年	1,665,089	671,200	993,889	—	—
民國 9 0 年	2,839,414	1,297,820	1,541,594	—	—
民國 9 1 年	686,036	204,950	481,086	-	-
一 月	127,536	50,511	77,025	-	-
二 月	99,605	23,173	76,432	-	-
三 月	36,979	8,617	28,362	-	-
四 月	33,829	9,426	24,403	-	-
五 月	43,577	14,189	29,388	-	-
六 月	51,188	10,411	40,777	-	-
七 月	36,115	11,792	24,323	-	-
八 月	57,683	13,127	44,556	-	-
九 月	52,171	12,882	39,289	-	-
十 月	51,839	13,120	38,719	-	-
十 一 月	52,987	16,997	35,990	-	-
十 二 月	42,527	20,705	21,822	-	-

資料來源：本府建設局2355-00-01-2。

面積——總樓地板面積

單位：平方公尺

合計	按 構 造 別 區 分					
	鋼 筋 混 凝 土	磚 造 (包括二樓以下加強磚造)	木 造	鋼 架 及 其 他 材 料 造		
4,668,036	4,109,905	143,305	3,468	411,358		
合計	按 構 造 別 區 分					
	鋼 骨 鋼 筋 混 凝 土	鋼 筋 混 凝 土	鋼 架 造	木 構 造	加 強 磚 造	磚、石 造
152,112	4,213,738	110,244	1,584	114,419	354	—
146,229	3,998,691	72,754	5,349	66,824	96	—
262,162	3,024,647	81,775	1,470	80,026	—	22
269,425	2,271,140	38,922	3,643	49,872	2,484	1,226
420,610	2,352,422	38,141	384	35,354	—	60
94,979	2,464,468	9,663	7,232	6,509	—	4,130
230,238	1,409,132	11,237	675	10,988	—	2,819
504,419	2,304,969	21,834	555	7,637	—	—
192,750	482,373	4,254	247	2,781	-	3,630
18,742	107,064	884	-	846	-	-
28,116	70,557	216	-	716	-	-
16,557	19,142	987	104	188	-	-
9,854	23,453	407	-	22	-	93
9,689	32,978	203	-	75	-	632
21,405	28,758	909	-	116	-	-
16,510	19,568	-	37	-	-	-
18,419	38,534	147	-	177	-	406
4,455	46,469	325	106	-	-	816
19,973	31,289	176	-	363	-	38
16,305	35,679	-	-	278	-	725
12,725	28,882	-	-	-	-	920

5-9、國民住宅

計畫年度	總計		政府直接興建	
	戶數	金額	戶數	土地及工地金額
民國 7 9 年度	597	760,569	270	414,885
民國 8 0 年度	4,072	6,478,628	—	—
民國 8 1 年度	617	1,360,336	520	1,235,586
民國 8 2 年度	1,278	2,064,625	144	657,630
民國 8 3 年度	1,434	3,792,429	—	—
民國 8 4 年度	889	2,278,400	406	1,373,423
民國 8 5 年度	508	627,623	—	3,339
民國 8 6 年度	964	1,665,200	—	—
民國 8 7 年度	795	1,061,282	—	—
民國 8 8 年度	1,107	344,048	220	—
民國 8 9 年度	5	5,208	—	—
民國 9 0 年度	15	...	—	—

資料來源：內政部營建署。

說明：以各年12月底為統計時間。

興建概況

單位：戶數：戶
金額：千元

貸款人		獎勵投資	
戶數	貸款金額	戶數	貸款金額
29	20,784	298	324,900
76	39,178	3,996	6,439,450
18	14,150	79	110,600
33	35,760	1,101	1,371,235
42	54,990	1,392	3,737,439
20	26,830	463	878,147
16	17,204	492	607,080
20	20,040	944	1,645,160
13	19,362	782	1,041,920
14	18,346	873	325,702
5	5,208	—	—
15	...	—	—

5-10、輔助人民

貸款自購住宅

計畫年度	核備戶數 (戶)	核定戶數 (戶)
總計	9,122	10,217
民國79年度	900	515
民國80年度	120	165
民國81年度	500	1,449
民國82年度	350	1,463
民國83年度	1,762	1,478
民國84年度	640	776
民國85年度	1,310	1,310
民國86年度	1,306	1,289
民國87年度	670	670
民國88年度	702	702
民國89年度	244	244
民國90年度	442	120
民國91年度	176	36

簽定貸款戶 (戶)	撥付補貼利息金額 (元)	累積撥付補貼利息金額 (元)
4,975	1,522,980,855	1,522,980,855
73	1,667	1,667
40	1,256,548	1,258,215
842	5,685,172	6,943,387
809	31,354,080	38,297,467
1,063	73,955,990	112,253,457
459	124,963,232	237,216,689
761	156,481,913	393,698,602
448	178,409,436	572,108,038
181	201,271,351	773,379,389
245	201,481,466	974,860,855
51	288,700,000	1,263,560,855
3	151,720,000	1,415,280,855
-	107,700,000	1,522,980,855

資料來源：內政部營建署。

說明：以各年12月底為統計時間。

5-12、自來水

年 底 別 及 鄉 鎮 市 區 別	人 口 數 (人)	
	行 政 區 域 人 口 數 A	供 水 區 域 人 口 數
民 國 8 2 年 底	1,351,251	1,262,496
民 國 8 3 年 底	1,379,949	1,319,013
民 國 8 4 年 底	1,404,729	1,345,269
民 國 8 5 年 底	1,427,378	1,368,381
民 國 8 6 年 底	1,447,761	1,394,323
民 國 8 7 年 底	1,467,579	1,420,529
民 國 8 8 年 底	1,490,957	1,421,484
民 國 8 9 年 底	1,494,308	1,421,973
民 國 9 0 年 底	1,502,274	1,430,278
民 國 9 1 年 底	1,511,789	1,439,183
豐 原 市	162,115	155,995
大 里 市	178,998	162,909
太 平 市	168,892	165,694
東 勢 鎮	57,105	57,105
大 甲 鎮	78,809	72,510
清 水 鎮	85,331	85,331
沙 鹿 鎮	73,631	72,201
梧 棲 鎮	51,137	51,137
后 里 鄉	55,554	55,554
神 岡 鄉	63,186	61,007
潭 子 鄉	93,083	87,744
大 雅 鄉	83,276	81,624
新 社 鄉	26,654	25,727
石 岡 鄉	15,419	14,596
外 埔 鄉	31,597	29,493
大 安 鄉	21,420	12,975
烏 日 鄉	65,186	64,088
大 肚 鄉	55,061	55,061
龍 井 鄉	68,486	68,486
霧 峰 鄉	65,525	50,999
和 平 鄉	11,324	8,947

供水普及率

實 際 供 水 人 口 數 B	普 及 率 B/A*100 (%)
1,018,551	75.38
1,105,403	80.10
1,139,464	81.12
1,165,760	81.67
1,191,229	82.28
1,217,861	82.98
1,263,518	84.75
1,230,391	82.34
1,264,651	84.18
1,264,651	83.65
153,409	94.63
161,634	90.30
162,240	96.06
44,312	77.60
68,380	86.77
58,107	68.10
60,925	82.74
45,537	89.05
47,119	84.82
60,516	95.77
73,367	78.82
79,355	95.29
17,033	63.90
8,226	53.35
20,301	64.25
2,666	12.45
52,787	80.98
40,537	73.62
59,927	87.50
47,140	71.94
1,133	10.01

資料來源：台灣省自來水公司第四區管理處會計室。

5-13、現有灌溉

年 底 別 及 水 利 會 別	合 計	灌 溉				
		計	兩期作田	單期作田	輪 作 田	旱 田
民 國 8 3 年	27,045	27,045	26,985	60	—	—
民 國 8 4 年	26,874	26,874	26,812	62	—	—
民 國 8 5 年	26,598	26,598	26,536	62	—	—
民 國 8 6 年	26,684	26,684	26,623	61	—	—
民 國 8 7 年	26,342	26,342	26,281	61	—	—
民 國 8 8 年	26,350	1,430	1,430	—	—	—
民 國 8 9 年	26,348	29,235	26,490	—	—	—
民 國 9 0 年	42,349	4,782	4,782	—	—	—
民 國 9 1 年	41,647	—	—	—	—	—
台中農田水利會	29,235	—	—	—	—	—
南投農田水利會	12,412	—	—	—	—	—

及排水面積

單位：公頃

灌 溉	排 兼 用 排					水 田	旱 田
	計	兩期作田	單期作田	輪 作 田	旱 田		
—	—	—	—	—	—	—	—
—	—	—	—	—	—	—	—
—	—	—	—	—	—	—	—
—	—	—	—	—	—	—	—
—	—	—	—	—	—	—	—
24,920	23,766	95	1,059	—	—	—	
24,918	20,782	123	—	4,013	—	—	
37,567	36,886	681	—	4,782	—	—	
41,647	38,344	609	1,083	1,611	—	—	
29,235	26,490	51	1,083	1,611	—	—	
12,412	11,854	558	—	—	—	—	

資料來源：經濟部水利處。

說 明：八十年及以前資料無法按行政區域劃分。

陸、金融
6-1、金融

年 底 別	總 計	本國銀行	外 國 銀 行	信託投資	信 合 社	農信部
民國 8 4 年 底	184	85	-	-	7	88
民國 8 5 年 底	197	90	-	1	7	94
民國 8 6 年 底	207	97	-	1	7	97
民國 8 7 年 底	217	107	-	-	7	98
民國 8 8 年 底	230	119	-	-	7	98
民國 8 9 年 底	239	128	-	-	6	98
民國 9 0 年 底	242	136	-	-	7	92
民國 9 1 年 底	241	141	-	-	7	87
豐原市	47	36	-	-	7	-
大里市	30	21	-	-	-	9
太平市	20	13	-	-	-	7
大甲鎮	7	4	-	-	-	3
潭子鎮	16	10	-	-	-	6
清水鎮	9	6	-	-	-	3
沙鹿鎮	21	14	-	-	-	5
梧棲鎮	10	4	-	-	-	6
后里鄉	5	1	-	-	-	4
神岡鄉	3	3	-	-	-	-
潭子鄉	11	6	-	-	-	5
大雅鄉	16	11	-	-	-	5
新社鄉	3	-	-	-	-	3
石岡鄉	2	-	-	-	-	2
外埔鄉	4	1	-	-	-	3
大安鄉	3	-	-	-	-	3
烏日鄉	9	5	-	-	-	4
大肚鄉	7	2	-	-	-	5
龍井鄉	6	1	-	-	-	5
霧峰鄉	9	3	-	-	-	6
和平鄉	3	-	-	-	-	3

資料來源：中央銀行

說明：1. 總機構算一單位，分行(局、庫、社、部、公司)等分支機構算一單位，其餘分支單位不納入統計。

2. 中央銀行、中央存款保險公司及信用卡公司不納入統計。

財 稅
機 構 分 佈

單位：家

漁信部	票券金融	證券金融	本國壽險	本國產險	外國壽險	外國產險	再保險	金融控股
-	-	2	2	-	-	-	-	-
-	-	-	2	3	-	-	-	-
-	-	-	2	3	-	-	-	-
-	-	-	3	3	-	-	-	-
-	-	-	3	4	-	-	-	-
-	-	-	3	4	-	-	-	-
-	-	-	3	3	-	-	-	-
-	-	-	3	1	-	-	-	-
-	-	-	-	-	-	-	-	-
-	-	-	-	-	-	-	-	-
-	-	-	-	-	-	-	-	-
-	-	-	-	-	-	-	-	-
-	-	-	-	-	-	-	-	-
-	-	-	-	-	-	-	-	-
-	-	-	-	-	-	-	-	-
-	-	-	-	-	-	-	-	-
-	-	-	-	-	-	-	-	-
-	-	-	-	-	-	-	-	-
-	-	-	-	-	-	-	-	-
-	-	-	-	-	-	-	-	-
-	-	-	-	-	-	-	-	-
-	-	-	-	-	-	-	-	-

3. 本國銀行及本國人壽保險公司部分不包括郵匯局之分支單位。

4. 產物保險合作社納入本國產物保險公司計算。

5. 外國銀行、外國人壽保險公司、外國產物保險公司及外國銀行駐台代表人辦事處之總機構不納入統計。

6-2、金融機構

1. 存

行庫別 月底別	總計	本國銀行
民國87年六月底	712,880	434,439
民國87年十二月底	752,418	457,940
民國88年六月底	797,733	492,188
民國88年十二月底	844,771	524,998
民國89年六月底	859,633	536,848
民國89年十二月底	877,639	548,441
民國90年六月底	900,449	562,941
民國90年十二月底	923,892	594,099
民國91年六月底	930,958	601,361
民國91年十二月底	951,318	631,471

2. 放

行庫別 月底別	總計	本國銀行
民國87年六月底	419,326	335,188
民國87年十二月底	418,286	338,038
民國88年六月底	418,579	339,700
民國88年十二月底	424,494	346,303
民國89年六月底	426,684	350,676
民國89年十二月底	428,582	352,866
民國90年六月底	413,623	340,282
民國90年十二月底	397,629	329,745
民國91年六月底	375,372	313,156
民國91年十二月底	368,081	310,805

資料來源：財政部金融局統計室

存放款餘額

款

新台幣:百萬元

外國銀行在華分行	基層金融機構	信託投資公司信託 資	信託 金	郵政儲金匯業局
-	147,049	1,018	-	130,374
-	154,662	-	-	139,816
-	157,051	-	-	148,494
-	161,925	-	-	157,848
-	159,089	-	-	163,696
-	154,909	-	-	174,289
-	152,707	-	-	184,801
-	142,482	-	-	187,311
-	140,986	-	-	188,611
-	133,218	-	-	186,629

款

新台幣:百萬元

外國銀行在華分行	基層金融機構	信託投資公司信託 資	信託 金	郵政儲金匯業局
-	82,958	1,180	-	-
-	80,248	-	-	-
-	78,879	-	-	-
-	78,191	-	-	-
-	76,008	-	-	-
-	75,716	-	-	-
-	73,341	-	-	-
-	67,884	-	-	-
-	62,216	-	-	-
-	57,276	-	-	-

6-3、歲入預決算
1.預

年度別	總計	稅課收入	工程受益 費收入	罰款及 賠償 收入	規費收入	信託 管理 收入
民國82年度	16,817,328	6,495,089	—	153,035	439,667	1,000
民國83年度	21,757,679	8,427,295	—	168,191	516,642	2,000
民國84年度	22,578,337	8,502,061	—	234,423	996,542	2,000
民國85年度	24,396,410	10,089,907	—	247,480	1,151,779	1,650
民國86年度	26,795,179	9,719,944	—	277,602	1,132,037	2,500
民國87年度	29,134,642	9,163,696	—	292,854	1,357,339	2,500
民國88年度	29,747,713	10,222,606	—	302,764	1,505,672	2,500
民國89年度	49,344,231	18,958,600	—	223,796	2,069,210	—
民國90年度	49,645,788	14,258,092	—	691,520	831,300	—
民國91年度	38,830,471	13,824,876	—	743,863	622,234	—
民國92年度	33,106,470	13,071,579	—	762,056	544,824	—

-- 按來源別分
算

單位: 新台幣仟元

財產收入	營業盈餘 及 事業收入	補助及協助 收入	捐獻及贈 與收入	賒借收入	其他收入	移用以前 年度賸餘
109,100	—	8,675,939	2,100	723,800	175,269	164,000
655,000	—	9,874,087	10,020	498,680	213,344	1,392,420
1,004,700	—	9,359,176	—	1,499,338	137,139	842,958
1,195,700	—	10,137,941	—	1,397,443	174,510	—
504,900	5,700	12,977,181	—	1,998,390	176,925	—
1,504,900	136,309	14,214,173	53,153	2,099,643	210,075	100,000
204,900	—	15,639,519	3,000	1,738,000	128,752	—
517,800	—	21,472,139	181,597	5,515,978	405,111	—
505,700	—	31,021,080	1,823,773	—	514,323	—
109,200	26,620	22,650,174	162,755	—	690,749	—
120,506	11,320	17,837,372	22,321	—	736,492	—

資料來源：本府主計室決算書編製

說明：89年已改為歷年制，其資料時間為88年下半年及89年全年度

6-3、歲入預決算
2. 決

年度別	總計	稅課收入	工程受益 費收入	罰款及 賠償 收入	規費收入	信託 管理 收入
民國82年度	16,817,328	9,061,396	—	302,346	516,956	1,000
民國83年度	21,829,359	8,908,004	—	326,382	600,188	2,000
民國84年度	23,515,138	9,780,798	—	359,133	1,327,404	2,000
民國85年度	26,536,433	9,947,744	—	364,886	1,298,962	1,650
民國86年度	27,513,393	10,807,007	—	477,785	1,327,200	2,500
民國87年度	24,647,190	10,259,906	—	568,618	1,312,815	2,500
民國88年度	23,805,940	10,764,281	—	298,415	1,547,861	2,500
民國89年度	36,481,452	17,845,361	—	385,243	1,629,380	—
民國90年度	43,841,092	11,770,943	—	834,462	1,224,268	—
民國91年度	29,682,335	13,081,595	—	896,007	608,057	—

-- 按來源別分(續)
算

單位: 新台幣仟元

財產收入	營業盈餘 及 事業收入	補助及協助 收入	捐獻及贈與 收入	賒借收入	其他收入	移用以前 年度賸餘
83,258	—	6,079,436	5,249	550,180	223,756	—
656,006	—	8,016,876	10,090	481,160	290,370	2,538,283
789,041	—	8,758,542	—	1,387,518	224,404	886,298
1,603,159	—	11,714,061	—	1,397,440	208,531	—
608,186	5,103	11,814,875	600	2,251,420	202,978	15,739
616,255	289,509	9,295,842	1,011	2,121,278	179,456	—
206,830	—	8,571,549	51,733	2,184,271	178,500	—
263,477	3,813	10,271,298	164,915	5,385,343	532,622	—
76,004	—	27,491,712	1,854,140	—	589,563	—
114,931	25,260	14,082,345	140,056	—	734,084	—

6-4 歲出預決算一

1.預

年度別	總計	政權行使 支出	行政支出	民政支出	財務支出
民國82年度	18,133,569	128,178	198,766	1,258,089	455,453
民國83年度	24,416,675	152,862	231,776	1,840,868	522,627
民國84年度	22,578,337	127,953	216,395	1,206,168	516,815
民國85年度	24,396,410	182,227	227,634	1,144,764	577,723
民國86年度	26,795,179	216,439	245,234	1,251,247	613,127
民國87年度	29,134,642	267,495	283,081	1,624,829	659,627
民國88年度	29,767,713	421,358	286,289	1,736,987	665,914
民國89年度	43,820,483	600,168	522,393	3,450,922	987,059
民國90年度	41,896,687	430,538	352,586	2,385,476	563,591
民國91年度	38,209,712	415,084	378,336	2,141,033	585,423
民國92年度	33,628,071	429,425	357,372	1,891,888	488,455

資料來源：本府主計室

- 說明：1. 千元以下二位小數四捨五入故總數與細數間容或未能相符。
2. 89年已改為歷年制，其資料時間為88年下半年及89年全年。
3. 配合預算法修正，88年下半年及89年度起，歲出不包括債務還本。

按政事別分

算

單位：新台幣仟元

教育支出	文化支出	農業支出	工業支出	交通支出	其他經濟 服務支出
8,394,368	110,925	542,407	120,426	683,949	40,317
10,416,858	158,679	571,221	171,382	2,316,494	651,855
9,657,764	125,683	457,978	99,574	2,599,653	361,540
9,988,649	223,090	565,751	86,298	1,892,915	699,914
11,361,397	225,191	532,214	108,491	2,447,551	572,223
11,679,050	256,667	629,433	472,223	1,661,235	613,815
12,134,983	412,132	670,872	196,096	1,701,419	242,832
20,249,655	602,534	772,576	2,755,768	81,419	683,024
12,451,845	384,329	262,782	190,038	131,409	97,624
15,628,881	573,450	700,521	737,023	3,287,548	402,004
14,187,706	261,784	494,894	30,267	2,415,520	358,912

6-4 歲出預決算一

1.預

年度別	社會保險	社會救助	福利服務	國民就業	醫療保健	退休撫恤
	支出	支出	支出	支出	支出	支出
民國82年度	603,289	19,144	382,019	—	259,690	—
民國83年度	689,360	54,915	655,440	—	302,596	—
民國84年度	858,885	8,970	841,452	—	287,842	—
民國85年度	1,634,360	12,130	894,354	—	342,529	—
民國86年度	1,855,253	9,530	1,072,075	—	353,085	—
民國87年度	2,234,006	121,812	1,190,221	—	368,557	—
民國88年度	2,012,531	113,700	1,045,089	—	374,541	—
民國89年度	301,901	190,964	1,633,712	—	638,250	2,350,022
民國90年度	289,381	13,501,158	2,008,129	—	438,405	1,778,599
民國91年度	322,272	314,230	2,398,785	—	585,688	1,933,626
民國92年度	316,247	261,319	2,026,475	—	499,552	2,190,552

按政事別分(續一)

算

單位: 新台幣仟元

社區發展	環境保護	警政支出	債務還本	債務付息	協助	專案補助	平衡預算	第二預備金	其他支出
							補助支出		
支出	支出	支出	支出	支出	支出	支出	補助支出	支出	支出
26,798	653,203	1,631,692	956,035	166,643	—	1,024,229	—	—	477,949
1,421	1,016,853	2,019,684	610,603	144,548	—	1,097,000	—	—	789,633
2,001	720,529	1,908,186	555,814	109,597	—	1,234,097	—	—	621,441
3,010	715,796	2,131,714	890,900	149,004	—	1,277,000	—	—	696,648
1,524	416,031	2,088,908	982,703	174,535	—	1,340,000	—	—	868,421
2,980	705,916	2,159,330	1,449,513	276,448	—	1,400,000	—	—	1,078,404
1,545	715,340	2,232,064	1,919,534	322,976	—	1,400,000	—	—	1,161,511
1,851	967,114	4,116,411	—	692,999	—	400,000	—	—	1,821,741
—	1,247,124	3,034,676	—	1,017,208	—	—	—	60,000	1,213,789
—	1,993,974	3,260,918	—	845,310	—	—	—	7,786	1,697,820
1,000	1,269,274	3,274,200	—	1,058,550	—	—	—	50,000	1,764,679

6-4歲出預決算一

2.決

年 度 別	總 計	政 行 支 出	權 使 出 支	行 政 民 政 出 支	民 政 出 支	財 務 出 支
民國 8 2 年度	16,227,033	96,289	178,177	1,187,011	376,637	
民國 8 3 年度	21,763,206	120,999	204,277	1,588,716	420,462	
民國 8 4 年度	23,515,138	128,419	198,031	1,137,000	442,889	
民國 8 5 年度	26,533,017	192,061	218,217	1,165,046	485,069	
民國 8 6 年度	27,513,393	222,702	229,814	1,195,495	525,967	
民國 8 7 年度	28,227,463	253,708	278,730	1,382,023	569,127	
民國 8 8 年度	28,929,250	406,173	289,453	1,365,762	582,762	
民國 8 9 年度	40,908,892	664,354	489,098	3,052,322	887,022	
民國 9 0 年度	49,869,117	252,733	347,736	2,548,206	548,840	
民國 9 1 年度	33,228,543	327,054	326,229	1,708,778	511,948	

按政事別分(續 二)

算

單位：新台幣仟元

教 育 支 出	文 化 支 出	農 業 支 出	工 業 支 出	交 通 支 出	其 他 經 濟 社 會 保 險 支 出
7,310,208	101,962	405,435	93,957	652,913	39,382
9,023,151	151,189	497,572	158,696	2,290,545	557,122
9,414,887	242,298	500,385	110,473	2,752,735	211,804
10,119,900	—	315,298	554,911	130,809	4,102,477
11,005,048	233,969	569,480	147,326	2,754,026	383,889
11,128,393	399,484	576,852	269,148	1,975,699	715,437
11,471,220	410,320	519,780	153,154	2,467,579	263,115
18,996,447	569,809	700,386	3,697,240	93,641	928,704
15,561,368	617,902	1,019,412	307,654	4,587,283	468,705
14,209,100	497,069	595,520	478,453	3,035,554	336,910

6-4歲出預決算

2.決

年 度 別	社 會 救 助 支 出	福 利 服 務 支 出	國 民 就 業 支 出	醫 保 支 出	療 護 支 出	社 區 發 展 支 出
民國 8 2 年度	6,754	310,364	—	233,849		26,779
民國 8 3 年度	28,129	607,245	—	268,312		1,366
民國 8 4 年度	8,628	856,438	—	260,867		1,912
民國 8 5 年度	8,200	928,196	—	298,801		2,830
民國 8 6 年度	8,355	1,061,099	—	301,220		2,113
民國 8 7 年度	89,442	935,147	—	317,435		2,454
民國 8 8 年度	110,141	833,518	—	325,032		1,488
民國 8 9 年度	171,372	1,161,875	—	567,062		1,638
民國 9 0 年度	13,338,766	1,724,575	—	395,709		1,000
民國 9 1 年度	204,187	2,148,312	—	519,366		—

按政事別分(續完)

算

單位: 新台幣仟元

環 境 保 護 支 出	警 務 支 出	政 務 支 出	退 撫 支 出	休 恤 支 出	債 還 支 出	務 本 支 出	債 付 支 出	務 息 支 出	協 助 支 出	專 補 支 出	案 助 支 出	平 衡 預 算 補 助 支 出	第 二 預 備 金	其 他 支 出
559,230	1,591,673	—	905,271	98,703	—	1,024,229	—	—	463,665					
819,744	1,951,479	—	57,625	510,486	—	1,096,995	—	—	748,551					
1,125,372	2,171,965	—	469,580	62,354	—	1,594,076	—	—	1,091,964					
911,554	2,263,638	—	816,148	135,987	—	1,477,000	—	—	665,553					
513,354	2,365,511	—	923,847	153,258	—	2,442,000	—	—	976,621					
966,775	2,467,243	—	1,392,235	296,482	—	1,400,000	—	—	995,889					
1,185,703	2,645,683	—	1,817,824	383,068	—	1,399,978	—	—	973,294					
1,205,971	3,585,523	1,551,422	—	691,217	—	3,384,885	—	—	1,254,283					
1,578,176	2,957,490	1,189,475	—	976,998	—	—	—	—	1,159,575					
1,746,043	3,055,532	1,337,881	—	706,885	—	—	—	—	1,162,351					

6-5 歷年

年 度 別	融 資 調 度 需 求			融 資 調 度	
	歲 入 歲 出 差	債 務 還 本	借 入	除 收	借 入
民國 8 5 年度	816,148	-	816,148	1,397,440	1,397,440
民國 8 6 年度	923,847	-	923,847	2,251,420	2,251,420
民國 8 7 年度	4,848,370	3,456,135	1,392,235	2,121,278	2,121,278
民國 8 8 年度	6,959,734	5,141,911	1,817,823	2,184,271	2,184,271
民國 8 9 年度	12,772,538	9,812,782	2,959,756	5,383,343	5,383,343
民國 9 0 年度	9,279,658	6,028,024	3,251,634	4,232,148	4,232,148
民國 9 1 年度	5,936,809	3,546,208	2,390,601	1,494,544	1,494,544

財政狀況

單位：新台幣仟元；%

財 源 移 用 度	自 有 財 源 比 率	賦 稅 依 存 度	補 助 依 存 度	債 務 未 償 還 餘 額	占 歲 出
-	50.59	37.49	44.14	2,475,060	9.33
-	64.42	39.28	42.94	4,410,534	16.03
216,653	52.50	41.63	37.72	5,294,692	18.76
-	54.81	45.23	36.01	5,622,264	19.43
-	56.81	49.04	28.39	5,001,093	12.23
-	37.29	26.85	62.71	8,941,271	17.93
-	46.95	39.37	42.38	8,045,464	24.21

資 料 來 源：本府主計室。
 說 明：1.自有財源比率=[(歲入－補助及協助收入)／歲出]*100
 2.賦稅依存度=(賦稅收入／歲出)*100
 3.補協助依存度=(補助及協助收入／歲出)*100

6-6、各項稅捐

年 度 別	總 計	國		
		合 計	營 利 事 業 綜 合 所 所 得 稅 得 稅	所 得 稅
民國 8 2 年度	35,165,044	15,196,354	3,651,080	3,039,803
民國 8 3 年度	37,510,879	17,769,587	4,751,240	3,740,367
民國 8 4 年度	32,463,407	12,460,526	5,267,817	4,371,495
民國 8 5 年度	31,756,302	12,214,808	5,269,008	4,855,367
民國 8 6 年度	41,694,342	21,888,594	5,375,632	4,942,430
民國 8 7 年度	44,847,389	24,227,339	6,326,771	5,383,848
民國 8 8 年度	44,139,528	23,982,431	6,521,779	5,307,443
民國 8 9 年度	56,193,681	31,761,984	9,214,619	3,892,751
民國 9 0 年度	35,478,353	19,995,875	7,500,038	3,316,971
民國 9 1 年度	34,328,312	20,679,441	6,321,258	3,509,998

資料來源：本縣稅捐稽徵處（國稅部份由財政廳提供）。

說 明：1. 各稅目支實徵數，以報送稅務局審核後之資料，提供應用，以求完整

2. 8 9 年度以後省稅因精省改國稅。

實徵數

單位：新台幣仟元

稅				省(國)		
遺 產 及 贈 與 稅	貨 物 稅	期 貨 證 券 交 易 稅 交 易 稅	期 貨 證 券 交 易 稅	合 計	營 業 稅	印 花 稅
578,961	7,308,728	-	617,782	7,342,670	5,456,685	179,407
756,897	7,705,791	-	815,292	8,559,514	6,448,652	191,620
989,884	11,368,857	-	1,025,522	8,695,962	6,281,650	205,131
868,626	9,794,771	-	782,159	9,394,084	6,529,982	209,594
1,042,181	8,636,099	-	1,892,252	9,912,209	6,825,315	202,210
1,216,726	8,327,225	-	2,972,769	10,352,334	7,002,837	215,877
774,980	9,187,386	1,609	2,189,234	10,608,982	7,131,591	219,727
1,403,270	13,284,956	2,553	3,963,835	12,386,175	8,571,053	324,723
701,136	6,838,232	65	1,639,433	8,489,975	5,236,997	203,044
926,894	8,112,836	-	1,808,455	6,044,309	2,364,562	200,580

6-6、各項稅捐

年 度 別	省(國)稅	縣		
	使 用 牌 照 稅	合計	田賦	地價稅
民國 8 2 年度	1,706,578	12,626,020	683	1,249,004
民國 8 3 年度	1,919,242	11,181,778	128	1,216,934
民國 8 4 年度	2,209,181	11,306,919	—	1,286,980
民國 8 5 年度	2,654,508	10,147,410	—	1,383,323
民國 8 6 年度	2,884,684	9,893,539	—	1,400,238
民國 8 7 年度	3,133,620	10,267,716	—	1,549,315
民國 8 8 年度	3,257,664	9,548,115	—	1,670,808
民國 8 9 年度	3,490,399	12,045,522	—	3,287,268
民國 9 0 年度	3,049,934	6,992,503	—	1,799,552
民國 9 1 年度	3,479,167	7,604,562	—	1,836,815

實徵數(續)

單位：新台幣仟元

土 地 增 值 稅	市			稅		
	房屋稅	教育捐	娛樂稅	契稅	罰鍰收入	
8,876,068	1,497,998	355,184	21,604	625,479	154,730	
6,799,275	1,729,354	474,582	24,910	936,595	182,018	
7,109,566	1,901,622	494,496	27,652	981,099	176,168	
5,765,542	2,080,688	213,386	30,684	887,173	179,208	
5,372,563	2,216,121	203,734	28,162	672,721	253,511	
5,523,362	2,376,403	225,442	32,935	560,259	325,542	
4,780,048	2,509,085	20,102	34,296	533,776	242,674	
5,635,677	2,466,847	6,328	54,919	594,483	233,216	
2,272,644	2,538,277	4,070	43,646	334,314	170,265	
2,870,696	2,414,239	946	53,515	428,351	175,921	

6 - 7、各項稅捐

年度別及 稅目別	實徵數	納			
		合計	國庫	中央統籌專戶	重建基金庫
民國82年度	20,123,420	20,123,420	-	-	-
民國83年度	19,923,310	19,923,310	-	-	-
民國84年度	20,673,545	20,673,545	-	-	-
民國85年度	19,934,088	19,934,088	-	-	-
民國86年度	20,059,259	20,059,259	-	-	-
民國87年度	20,945,592	20,945,592	-	-	-
民國88年度	20,399,771	20,399,771	-	-	-
民國89年度	24,664,193	24,664,193	5,371,017	4,452,705	-
民國90年度	16,012,693	16,012,693	3,305,278	2,486,485	-
民國91年度	13,824,793	13,824,793	1,155,301	1,250,948	620,203
營業稅	2,364,562	2,364,562	1,067,549	676,810	620,203
印花稅	200,580	200,580	-	-	-
使用牌照稅	3,479,168	3,479,168	-	-	-
地價稅	1,836,814	1,836,814	-	-	-
土地增值稅	2,870,696	2,870,696	-	574,138	-
房屋稅	2,414,240	2,414,240	-	-	-
娛樂稅	53,515	53,515	-	-	-
契稅	428,351	428,351	-	-	-
教育捐	946	946	-	-	-
罰鍰	175,921	175,921	87,752	-	-

資料來源：本縣捐稽徵處。

說明：1. 稅目別包括營業稅、印花稅、使用牌照稅、地價稅、土地增值稅、房屋稅、娛樂稅、契稅、教育捐及罰鍰。

2. 81年度至88年度採七月制，89年度包括88年下半年及89年度。

3. 90年度採歷年制〈1-12月〉。

納庫數

單位：新台幣千元

省	庫	庫			未納數
		省統籌分配專戶	縣(市)庫	縣(市)統籌分配專戶	
				鄉鎮庫	
5,549,217	4,593,259	7,805,661	674,495	1,500,788	-
5,771,700	4,679,990	6,860,557	776,575	1,834,488	-
5,900,818	4,665,304	7,309,073	833,939	1,964,411	-
5,979,379	4,522,895	6,568,367	870,235	1,993,212	-
6,226,068	4,588,274	6,511,525	857,814	1,875,578	-
6,544,554	4,714,027	6,892,541	897,195	1,897,275	-
6,426,987	4,631,667	6,431,389	942,732	1,966,996	-
-	-	11,064,893	1,269,718	2,505,860	-
-	-	7,418,574	934,417	1,867,939	-
-	-	7,947,197	935,880	1,915,264	-
-	-	-	-	-	-
-	-	200,580	-	-	-
-	-	3,479,168	-	-	-
-	-	918,405	367,363	551,046	-
-	-	2,296,558	-	-	-
-	-	965,694	482,847	965,699	-
-	-	-	-	53,515	-
-	-	-	85,670	342,681	-
-	-	946	-	-	-
-	-	85,846	-	2,323	-

6-8、公庫

1. 收

年 度 別 及 月 別	收		
	總 計	本 年	稅 課 收 入
民國 8 3 年度	22,772,161	16,609,253	8,571,870
民國 8 4 年度	24,905,342	20,424,602	9,109,794
民國 8 5 年度	27,630,468	22,484,999	9,480,374
民國 8 6 年度	28,012,166	24,111,374	10,321,790
民國 8 7 年度	27,668,791	22,751,680	9,693,772
民國 8 8 年度	27,433,447	21,844,657	10,220,642
民國 8 9 年度	42,035,418	31,285,206	16,163,013
民國 9 0 年度	37,067,914	32,356,044	11,597,224
民國 9 1 年度	34,558,018	25,359,513	11,323,265
9 1 年 1 月	9,611,803	884,940	498,040
2 月	-3,404,786	1,007,865	45,262
3 月	1,638,329	3,482,187	733,677
4 月	2,440,717	3,082,878	2,107,448
5 月	3,521,912	4,229,187	2,902,321
6 月	7,602,233	2,704,397	1,418,187
7 月	2,559,357	1,907,327	744,827
8 月	2,298,364	2,189,661	731,297
9 月	2,037,472	1,972,907	762,882
1 0 月	3,388,430	1,612,328	671,986
1 1 月	2,864,187	2,285,836	707,338
1 2 月	1,548,549	2,322,798	1,101,790

資料來源：本府財政局2601-01-01-2報表

收支

入

單位：新台幣仟元

年				
工 程 受 益	罰 款 及 賠	規 費 收 入	信 管 收	託 理 入
費 收 入	償 收 入			
-	315,885	600,188	2,000	
-	342,447	1,246,080	2,000	
-	338,222	1,210,800	1,650	
-	364,083	1,233,544	2,500	
-	399,266	1,230,107	2,500	
-	227,606	1,426,546	2,500	
-	193,512	1,584,283	-	
8,137	807,024	1,055,623	-	
-	786,586	467,097	-	
-	3,178	32,507	-	
-	56,173	24,963	-	
-	18,682	93,302	-	
-	127,479	44,469	-	
-	82,256	41,048	-	
-	86,294	-6,049	-	
-	76,244	50,501	-	
-	40,969	39,870	-	
-	80,983	33,054	-	
-	69,184	40,020	-	
-	145,144	73,412	-	
-	24,134	57,082	-	

6-8、公庫

1. 收

年 度 別 及 月 別	度 收				
	財 產 收 入		營 業 盈 補	助 及	
	財 產 孳 息 收 入	財 產 售 價 及 收 回 收 入	業 餘 及 業 收 入	事 業 收 入	收 入
民國83年度	5,484	34,220	-	-	6,764,213
民國84年度	4,907	376,168	-	-	8,073,873
民國85年度	-3,177	83,235	-	-	10,314,684
民國86年度	8,022	50,967	-	-	9,952,572
民國87年度	6,912	558,881	-	-	8,764,172
民國88年度	6,243	200,000	-	-	7,761,327
民國89年度	10,222	239,249	25,260	-	7,506,118
民國90年度	21,209	18,146	-	-	14,411,312
民國91年度	12,731	94,609	25,260	-	11,106,859
91年1月	867	-	6,620	-	304,267
2月	1,704	-	-	-	816,644
3月	313	-	10,000	-	2,507,562
4月	61	-	-	-	759,855
5月	7,000	-	8,640	-	945,437
6月	59	11,926	-	-	1,041,809
7月	1,243	17,687	-	-	956,956
8月	1,228	-	-	-	1,182,904
9月	96	64,996	-	-	871,355
10月	9	-	-	-	677,219
11月	151	-	-	-	1,042,851
12月	977	27	-	-	890,444

收支(續 一)

入

單位: 新台幣仟元

入	入				以 前 年 度 預 算 外 入
	捐 獻 及 贈 與 收 入	除 收	借 入	其 他 收 入	
	90	24,225	291,078	1,773,707	
-	1,081,680	187,653	1,789,723	2,691,017	
-	898,600	160,611	1,932,305	3,213,164	
-	1,947,410	230,486	2,301,795	1,598,997	
-	1,912,968	183,102	1,743,998	3,173,113	
37,733	1,788,781	173,279	1,664,322	3,924,468	
142,300	4,927,363	519,146	1,542,556	9,207,656	
255,882	3,632,148	549,339	650,251	4,061,619	
116,516	282,540	1,144,050	2,149,870	7,048,635	
8,814	-	30,647	1,393,594	7,333,269	
199	-	62,920	60,284	-4,472,935	
16,831	-	101,820	97,291	-1,941,149	
440	-	43,126	48,123	-690,284	
208	-	242,277	37,469	-744,744	
253	-	151,918	219,038	4,678,798	
9,225	-	50,644	-21,889	673,919	
25,112	-	168,281	223,174	-114,471	
54,447	-	105,094	21,312	43,253	
-91	68,430	85,571	27,466	1,748,636	
1,078	214,110	101,752	44,008	534,343	
136	-	248,208	55,805	-830,054	

6-8、公庫
2. 支

年 度 別 及 月 別	支			
	總 計	本		
		一	般	政 務
合 計	政 權 行 政	權 使 支 出	政 務 支 出	
民國83年度	20,470,011	1,760,225	115,411	200,975
民國84年度	21,216,751	1,795,005	126,560	194,025
民國85年度	25,849,081	1,887,006	186,555	213,634
民國86年度	27,670,658	2,348,086	359,604	260,607
民國87年度	27,078,755	2,211,772	253,423	234,851
民國88年度	27,670,658	2,348,086	359,604	260,607
民國89年度	45,191,524	3,708,384	459,267	384,714
民國90年度	36,195,890	3,504,919	214,903	245,402
民國91年度	31,172,035	2,274,791	253,891	235,882
91年1月	2,807,930	122,192	11,859	11,395
2月	3,568,926	367,719	29,873	31,712
3月	1,969,101	159,349	17,991	14,401
4月	1,765,318	146,266	16,951	20,080
5月	3,824,361	203,018	17,879	16,161
6月	2,281,309	187,187	24,758	17,599
7月	2,758,814	149,815	16,357	17,828
8月	1,699,764	133,947	19,015	15,965
9月	1,916,979	166,282	22,101	19,319
10月	3,643,547	286,370	24,135	28,717
11月	2,146,719	177,941	22,301	24,119
12月	2,789,267	174,705	30,671	18,586

收支(續二)
出

單位:新台幣仟元

年 度					
支 出		教 育 科 學 文 化 支 出			
民 政 財 務	支 出	合 計	教 育	科 學	文 化
支 出	支 出	支 出	支 出	支 出	支 出
1,026,594	417,245	8,114,863	8,055,971	-41,628	100,520
1,031,532	442,888	8,907,186	8,739,730	-	167,456
1,003,211	483,606	9,409,048	9,264,940	-	144,108
1,182,680	545,195	11,335,159	11,166,426	-	168,733
1,214,384	509,114	10,942,863	10,764,686	-	178,177
1,182,680	545,195	11,335,159	11,166,426	-	168,733
2,108,680	755,723	17,522,943	17,181,621	-	341,322
2,600,345	444,269	12,524,150	12,302,096	-	222,054
1,335,218	449,800	12,026,707	11,837,502	-	189,205
75,271	23,667	836,100	829,078	-	7,022
240,260	65,874	2,366,395	2,341,988	-	24,407
94,395	32,562	654,292	644,325	-	9,967
77,464	31,771	499,165	490,642	-	8,523
127,755	41,223	1,390,658	1,378,333	-	12,325
119,067	25,763	819,248	803,302	-	15,946
82,352	33,278	915,583	902,988	-	12,595
69,419	29,548	330,532	316,983	-	13,549
90,683	34,179	921,603	903,316	-	18,287
172,208	61,310	1,132,217	1,108,817	-	23,400
97,305	34,216	1,144,049	1,120,902	-	23,147
89,039	36,409	1,016,865	996,828	-	20,037

6-8、公庫
2.支

年 度 別 及 月 別	出 支 出				
	經 濟 發 展 支 出				
	合 計	農 業 支 出	工 業 支 出	交 通 支 出	其 他 經 濟 服 務 支 出
民國83年度	1,586,054	398,274	128,906	974,004	84,870
民國84年度	1,857,022	381,368	109,484	1,341,947	24,223
民國85年度	2,724,412	423,574	69,392	2,180,676	50,770
民國86年度	1,344,080	339,754	88,251	854,090	61,985
民國87年度	2,041,406	405,577	134,045	1,175,326	326,458
民國88年度	1,344,080	339,754	88,251	854,090	61,985
民國89年度	1,904,609	342,151	1,348,160	85,743	128,555
民國90年度	2,590,472	555,052	221,648	1,696,203	117,569
民國91年度	1,582,096	231,091	114,748	1,173,177	63,080
91年1月	12,516	8,087	-	4,412	17
2月	39,865	16,086	2,814	11,322	9,643
3月	13,492	-1,215	313	11,500	2,894
4月	21,831	6,073	5,620	7,129	3,009
5月	66,735	7,539	46,195	7,090	5,911
6月	16,812	5,367	974	7,115	3,356
7月	29,320	9,256	7,712	7,490	4,862
8月	91,578	5,475	13,256	69,385	3,462
9月	31,237	12,263	2,936	12,117	3,921
10月	67,655	18,913	11,996	29,898	6,848
11月	976,504	69,122	7,138	889,923	10,321
12月	214,551	74,125	15,794	115,796	8,836

收支(續三)
出

單位：新台幣仟元

債 務 支 出	退 休 撫 恤 支 出			
		合 計	債 務 支 出	債 務 支 出
560,146	-			
231,934	-			
952,135	-			
2,163,641	-			
1,637,861	-			
2,163,641	-			
6,191,146	1,533,140			
3,279,025	1,186,695			
629,598	1,328,509			
190,078	419,142			
31,637	159,343			
21,175	13,572			
46,567	10,352			
32,201	9,094			
42,903	5,277			
55,260	453,610			
49,358	199,798			
46,893	19,165			
59,340	7,444			
29,860	1,718			
24,326	29,994			

6-8、公庫

2. 支

年 度 別 及 月 別	支			
	合 計	本 會		
		社 保 支	會 險 救 支	會 助 服 支
民國83年度	1,498,579	660,547	28,129	553,292
民國84年度	1,885,927	711,522	8,631	903,931
民國85年度	2,528,884	1,316,254	8,200	903,931
民國86年度	2,159,963	1,030,946	104,608	703,189
民國87年度	2,779,079	1,703,003	84,544	680,659
民國88年度	2,159,963	1,030,946	104,608	703,189
民國89年度	1,565,811	10,930	156,141	894,613
民國90年度	3,687,049	247,195	1,676,498	1,446,142
民國91年度	2,755,773	261,340	179,772	1,933,203
91年1月	26,968	-	2,509	2,568
2月	171,714	136	17,049	105,025
3月	179,669	-	3,006	148,250
4月	84,221	135	817	57,842
5月	273,227	8	35,555	214,242
6月	342,648	134	17,303	285,453
7月	366,047	135,591	11,919	172,617
8月	189,130	128	12,376	164,482
9月	135,661	-	21,509	89,485
10月	358,926	139	9,302	300,591
11月	297,369	124,935	22,067	116,434
12月	330,193	134	26,360	276,214

收支(續四)

出

單位: 新台幣仟元

年								
利	支	出	環	境	保	護	支	出
國	民	醫	療	合	社	區	環	境
就	業	保	健	計	發	展	保	護
支	出	支	出	計	支	出	支	出
1,373	255,238	588,373	-	588,373				
1,912	259,931	670,393	-	670,393				
2,515	297,984	543,780	-	543,780				
1,480	319,740	387,750	-	387,750				
2,446	308,427	525,983	-	525,983				
1,480	319,740	387,750	-	387,750				
—	504,127	443,031	1,579	441,452				
—	317,214	901,015	-	901,015				
—	381,458	613,081	-	613,081				
-	21,891	6,919	-	6,919				
-	49,504	18,571	-	18,571				
-	28,413	22,173	-	22,173				
-	25,427	9,321	-	9,321				
-	23,422	11,077	-	11,077				
-	39,758	28,987	-	28,987				
-	45,920	11,452	-	11,452				
-	12,144	28,553	-	28,553				
-	24,667	73,918	-	73,918				
-	48,894	89,698	-	89,698				
-	33,933	176,070	-	176,070				
-	27,485	136,342	-	136,342				

6-8、公庫
2.支

年度別及 月別	度支					
	警政 支出	公營 事業 基金 支出	協助及補助支出			
			合計	協 助 支 出	專 案 補 助 支 出	平 衡 預 算 補 助 支 出
民國83年度	1,946,074	-	1,096,995	-	1,096,995	-
民國84年度	2,149,374	-	1,456,108	-	1,456,108	-
民國85年度	2,234,260	-	1,477,000	-	1,477,000	-
民國86年度	2,541,456	-	948,238	-	948,238	-
民國87年度	2,420,981	-	1,245,246	-	1,245,246	-
民國88年度	2,541,456	-	948,238	-	948,238	-
民國89年度	3,358,715	-	298,879	-	298,879	-
民國90年度	2,638,642	-	-	-	-	-
民國91年度	2,794,105	-	-	-	-	-
91年1月	224,809	-	-	-	-	-
2月	374,500	-	-	-	-	-
3月	137,541	-	-	-	-	-
4月	200,945	-	-	-	-	-
5月	260,569	-	-	-	-	-
6月	149,909	-	-	-	-	-
7月	263,902	-	-	-	-	-
8月	151,414	-	-	-	-	-
9月	206,552	-	-	-	-	-
10月	369,636	-	-	-	-	-
11月	205,982	-	-	-	-	-
12月	248,346	-	-	-	-	-

收支(續完)
出

單位: 新台幣仟元

出			以前 年度 支出	預算 外 支 出	公庫 結 存
其他支出					
合計	第 二 預 備 金	其 他 支 出	年 度 支 出	外 支 出	結 存
724,787	-	724,787	1,858,788	735,127	2,260,522
825,845	-	825,845	1,854,744	-416,787	3,501,050
632,160	-	632,160	3,459,225	1,171	1,781,387
379,063	-	379,063	3,977,839	85,383	233,802
451,504	-	451,504	3,140,770	-318,710	877,600
379,063	-	379,063	3,977,839	85,383	-307,211
512,617	-	512,617	4,231,971	3,920,278	-223,155
220,991	-	220,991	3,213,769	2,449,163	-
453,145	-	453,145	6,540,447	173,783	37,968,638
-	-	-	141,514	827,692	6,759,873
6,258	-	6,258	17,866	15,058	-129,329
234,900	-	234,900	515,357	17,581	-248,871
7,060	-	7,060	675,073	64,517	-27,019
6,204	-	6,204	1,480,370	91,208	-679,096
22,832	-	22,832	861,143	-195,637	4,571,293
5,567	-	5,567	392,694	115,564	4,358,469
96,275	-	96,275	414,240	14,939	4,902,469
18,924	-	18,924	264,685	32,059	4,995,647
10,394	-	10,394	1,040,522	221,345	4,663,030
36,234	-	36,234	239,353	-1,138,361	5,435,253
8,497	-	8,497	497,630	107,818	3,366,919

6-9、鄉鎮市
1. 收

年度別及 月別	收						
	總計	本年					
		合計	稅課 收入	工程受 益收入	罰款及 賠償 收入	規費 收入	信託 管理 收入
民國83年度	11,349,831	7,822,015	2,830,371	43,950	7,988	297,940	-
民國84年度	10,691,060	7,532,021	2,963,026	69,931	11,655	361,907	-
民國85年度	11,859,968	7,710,180	3,024,208	178,292	14,267	458,581	-
民國86年度	12,229,709	8,022,740	2,913,676	96,729	11,056	496,999	-
民國87年度	13,199,136	8,423,749	3,133,805	71,558	9,722	500,498	-
民國88年度	11,997,578	6,918,219	3,031,620	49,029	9,406	551,826	-
民國89年度	37,594,791	28,144,011	8,546,369	116,024	37,942	1,190,084	6,839
民國90年度	9,758,863	4,536,084	3,683,864	49,484	11,355	605,189	-
民國91年度	12,613,991	4,673,393	3,941,801	32,768	12,372	589,776	-
91年 1月	5,243,817	1,173,532	107,890	1,530	231	37,799	-
2月	374,987	272,367	158,473	1,483	807	19,460	1,534
3月	546,105	377,494	253,173	2,954	439	56,698	1,534
4月	402,676	286,071	151,193	2,187	2,062	48,570	-
5月	690,648	558,432	349,969	3,655	1,596	72,559	-
6月	1,194,353	1,083,451	878,448	1,431	1,142	35,437	-
7月	622,652	575,714	333,458	3,035	977	59,665	-
8月	137,463	432,771	238,941	5,714	875	49,865	-
9月	556,818	454,426	240,720	3,974	1,863	41,429	-
10月	865,369	633,746	261,762	2,861	389	49,957	-
11月	658,927	504,659	249,738	1,538	769	56,890	-
12月	1,320,176	1,149,581	718,036	2,406	1,222	61,447	-

資料來源：本府財政局2601-01-01-2報表

公庫收支
入

單位：新台幣仟元

年度	入							以前年度 預算外 收入	預算外 收入
	財產收入		營業盈餘 及 事業收入	補助及 收入	捐獻及 贈 與收入	除借 收入	其他 收入		
	財產孳 息 收入	財產售價 及 收回 收入							
	收	入	收	入	收	入	收		
	82,147	81,025	7,099	4,065,295	36,380	102,890	266,930	1,577,664	1,950,152
	31,553	55,059	25,422	3,571,977	67,622	10,894	362,975	1,802,929	1,356,110
	25,868	5,579	21,356	3,552,549	55,611	10,894	362,975	1,928,969	2,220,819
	24,572	125,776	38,826	3,890,385	36,359	32,400	355,962	1,842,686	2,364,283
	29,123	119,710	35,354	3,749,131	72,873	202,000	499,975	1,763,189	3,012,198
	54,118	75,931	25,843	2,499,864	77,826	-	542,756	1,402,382	3,676,977
	372,482	21,847	221,828	16,221,110	379,857	-	1,029,629	3,093,325	6,357,455
	163,375	22,817	42,083	2,148,962	54,026	58,500	478,095	2,441,113	-
	92,301	4,375	13,708	2,488,129	22,622	-	304,392	1,393,094	3,718,653
	4,212	92	1,268	985,886	110	-	34,514	179,804	3,890,481
	4,076	46	686	36,427	115	-	49,260	102,480	140
	7,750	2,856	3,577	31,848	70	-	19,803	95,801	72,810
	3,258	-	2,710	47,600	72	-	28,419	107,083	9,522
	4,084	-	2,556	108,484	41	-	15,488	136,983	4,767
	16,014	-	1,500	138,592	27	-	10,860	79,616	31,286
	5,287	-	1,109	120,933	55	-	51,195	55,173	8,235
	3,969	138	1,333	76,601	3,883	-	51,452	73,754	369,062
	8,073	-	481	127,076	18,412	-	12,398	100,448	1,944
	5,770	1,243	6,372	302,218	33	-	15,885	231,512	111
	18,537	-	432	164,632	281	-	11,842	153,386	882
	11,271	-	4,428	347,832	337	-	3,276	77,054	93,541

6-9、鄉鎮市

2. 支

年度別及 月別	支		
	總計	本	
		一般	政
合	計	行	使
	計	支	出
民國83年度	9,778,436	1,319,393	140,944
民國84年度	8,305,564	1,345,073	182,880
民國85年度	9,374,252	1,452,987	222,374
民國86年度	9,232,364	1,498,170	210,825
民國87年度	9,606,640	1,630,271	208,844
民國88年度	8,822,441	1,790,468	259,432
民國89年度	34,196,938	4,838,935	956,930
民國90年度	11,038,465	2,034,600	427,757
民國91年度	9,153,114	2,117,701	429,722
91年1月	1,860,573	220,917	78,653
2月	809,444	228,657	41,247
3月	698,526	174,151	31,874
4月	594,923	180,530	39,577
5月	664,466	178,327	33,339
6月	403,713	163,461	30,606
7月	832,646	214,728	49,465
8月	575,522	148,345	26,189
9月	421,101	148,984	29,894
10月	649,503	167,459	44,137
11月	673,707	166,619	32,606
12月	1,468,072	125,523	-7,865

公庫收支(續一)
出

單位:新台幣仟元

行	年			
	務			教育科學
	政	民	政	務
支	出	支	出	支
支	出	支	出	出
支	出	支	出	出
888,553	253,765	36,131	169,451	111,694
935,138	188,554	38,501	160,291	107,303
1,021,243	163,850	45,520	169,395	94,424
1,072,791	183,190	31,364	166,634	102,213
1,104,492	284,424	32,511	208,743	124,774
1,308,633	193,254	29,149	265,719	147,231
3,433,351	380,279	68,375	598,833	306,842
1,425,099	151,955	29,789	232,887	121,146
1,424,709	235,793	27,477	190,436	85,017
135,994	5,684	586	8,492	2,681
158,339	26,428	2,643	13,579	2,923
126,262	15,237	778	7,339	731
130,852	8,920	1,181	12,793	5,362
125,516	14,934	4,538	15,319	7,672
92,835	39,185	835	12,367	5,730
107,412	56,193	1,658	13,943	5,239
109,612	11,341	1,203	13,862	5,638
108,300	9,801	989	13,591	5,110
110,698	11,146	1,478	23,714	15,400
113,593	11,676	8,744	21,773	11,050
105,296	25,248	2,844	33,664	17,481

6-9、鄉鎮市
2. 支

年度別及 月別	支				
	文化支出		經濟發		
	科學	文化	合計	農業	工業
支出	支出	支	出	出	
民國83年度	-	57,757	3,176,801	461,134	46,035
民國84年度	-	75,918	2,680,159	377,962	84,691
民國85年度	-	74,971	2,288,558	320,220	112,128
民國86年度	-	64,421	2,310,195	358,743	97,683
民國87年度	-	83,969	1,943,328	341,775	28,819
民國88年度	-	118,488	1,687,473	296,897	79,800
民國89年度	-	291,991	6,766,787	659,318	215,809
民國90年度	-	111,741	942,533	176,034	37,551
民國91年度	-	105,419	1,889,057	754,939	211,441
91年1月	-	5,811	10,626	1,946	49
2月	-	10,656	53,875	6,853	632
3月	-	6,608	17,756	889	764
4月	-	7,431	47,950	5,740	816
5月	-	7,647	40,567	6,926	669
6月	-	6,637	57,857	6,234	2,267
7月	-	8,704	85,851	27,267	7,088
8月	-	8,224	77,969	12,574	2,172
9月	-	8,481	642,741	581,888	2,362
10月	-	8,314	108,108	13,023	767
11月	-	10,723	190,099	45,720	13,585
12月	-	16,183	555,658	45,879	180,270

公庫收支(續二)
出

單位：新台幣仟元

出											
展支出						債務支出					
交通	其他	經濟	合計	債務	債務	債務	債務	債務	債務	債務	債務
支出	支出	支出	支	本	本	本	本	本	本	本	本
支	支	支	出	出	出	出	出	出	出	出	出
1,728,449	941,183	382,014	254,640	119,817	7,557						
1,523,717	774,939	69,286	235,744	103,687	29						
937,165	919,045	315,884	229,352	63,369	23,163						
1,165,403	688,366	403,074	312,458	101,846	21,895						
983,880	588,854	766,842	599,829	164,662	2,351						
761,246	549,530	393,734	294,167	99,567	-						
4,564,007	1,327,653	546,421	366,389	175,996	4,036						
375,217	353,731	240,213	134,700	-	105,513						
526,235	396,442	69,286	-	69,286	-						
320	8,311	-	-	-	-						
9,539	36,851	253	-	253	-						
6,522	9,581	253	-	253	-						
8,418	32,976	481	-	481	-						
12,441	20,531	693	-	693	-						
21,911	27,445	3,758	-	3,758	-						
23,462	28,034	41,043	-	41,043	-						
25,688	37,535	8,435	-	8,435	-						
34,939	23,552	8,277	-	8,277	-						
59,580	34,738	27,831	-	27,831	-						
96,500	34,294	140	-	140	-						
226,915	102,594	5,324	-	5,324	-						

6-9、鄉鎮市
2. 支

年度別及 月別	支 本				
	合 計	社 會 福			利 務 出
		社 保 支	會 險 出	社 救 支	
民國83年度	674,357	99,811		26,806	547,740
民國84年度	619,928	92,214		33,290	494,424
民國85年度	712,243	167,281		17,673	527,289
民國86年度	742,334	184,228		25,537	532,569
民國87年度	893,582	207,669		26,724	659,189
民國88年度	971,111	152,102		83,670	715,689
民國89年度	10,338,613	15,744		8,367,636	1,954,972
民國90年度	2,615,210	7,445		1,829,597	778,168
民國91年度	882,051	6,666		132,091	745,110
91年1月	44,671	245		1,893	42,533
2月	67,777	437		3,135	64,205
3月	52,102	2,852		2,595	46,537
4月	58,144	0		2,813	55,248
5月	51,385	0		1,950	49,020
6月	44,783	0		4,189	40,380
7月	46,795	281		4,161	42,135
8月	77,750	210		8,068	72,336
9月	57,477	211		9,109	48,157
10月	89,400	211		7,963	81,226
11月	65,399	737		4,560	60,102
12月	226,368	1,482		81,655	143,231

公庫收支(續三)
出

單位: 新台幣仟元

年								
利 支 出			環 境 保 護 支 出					
國 就 支	民 業 出	醫 保 支	療 健 出	合 計	社 發 支	區 展 出	環 保 支	境 護 出
—	—	—	—	786,814	—	—	—	786,814
—	—	—	—	912,701	—	—	—	912,701
—	—	—	—	952,710	—	—	—	952,710
—	—	—	—	1,168,916	—	—	—	1,168,916
—	—	—	—	1,008,553	—	—	—	1,008,553
19,650	—	—	—	1,159,625	—	—	—	1,159,625
155	—	—	106	3,105,003	—	—	—	3,105,003
-	—	—	—	1,314,609	—	—	—	1,314,609
-	-	—	1,816	1,297,475	—	340	—	1,297,135
-	-	-	-	85,945	-	-	-	85,945
-	-	-	-	136,363	-	-	-	136,363
-	-	-	118	121,148	-	-	-	121,148
-	-	-	83	99,974	-	111	-	99,863
-	-	-	415	90,687	-	-	-	90,687
-	-	-	214	81,876	-	-111	-	81,987
-	-	-	218	108,756	-	-	-	108,756
-	-	-	2,864	103,767	-	-	-	103,767
-	-	-	-	83,903	-	-	-	83,903
-	-	-	-	102,611	-	-	-	102,611
-	-	-	-	140,502	-	-	-	140,502
-	-	-	-	141,943	-	340	-	141,603

6-9、鄉鎮市
2.支

年度別及 月別	支 出						
	警 政 支 出	協 助 及 補 助 支 出					
		合 計	協 助 支 出	專 補 支 出	案 助 支 出	平 衡 算 補 支 出	預 助 支 出
民國83年度	-	40,294	40,294	-	-	-	-
民國84年度	-	23,166	23,166	-	-	-	-
民國85年度	-	8,807	8,807	-	-	-	-
民國86年度	29	34,381	34,381	-	-	-	-
民國87年度	-	12,456	12,456	-	-	-	-
民國88年度	-	9,121	7,114	-	-	-	-
民國89年度	-	5,019	5,019	-	-	-	-
民國90年度	-	500	500	-	-	-	-
民國91年度	-	11,665	11,665	-	-	-	-
91年1月	-	-	-	-	-	-	-
2月	-	-	-	-	-	-	-
3月	-	578	578	-	-	-	-
4月	-	578	578	-	-	-	-
5月	-	2,200	2,200	-	-	-	-
6月	-	100	100	-	-	-	-
7月	-	-	-	-	-	-	-
8月	-	-	-	-	-	-	-
9月	-	-	-	-	-	-	-
10月	-	-	-	-	-	-	-
11月	-	-	-	-	-	-	-
12月	-	9,365	9,365	-	-	-	-

公庫收支(續完)
出

單位:新台幣仟元

出										公 庫	
其 他 支 出							以 前 預 算		結 存		
合 計	第 一 預 備 金	第 二 預 備 金	其 他 支 出	退 撫 給 支	休 恤 付 出	退 撫 業 支	休 恤 務 出	年 度 外 支 出		外 支 出	
81,326	-	-	81,326	-	-	-	-	2,783,210	364,776	1,571,495	
102,505	-	-	102,505	-	-	-	-	2,640,228	-247,773	2,023,846	
109,957	-	-	109,957	-	-	-	-	2,908,294	455,417	2,485,716	
133,300	-	-	133,300	-	-	-	-	2,672,810	102,521	2,985,100	
132,081	-	-	132,081	-	-	-	-	2,229,583	781,201	3,600,066	
136,821	-	-	140,771	-	-	-	-	1,779,754	628,615	3,174,194	
424,494	-	-	423,651	450,240	-	-	-	3,272,161	3,850,432	59,977,501	
213,065	-	-	213,065	213,260	-	-	-	3,231,588	-	-	
132,902	-	-	132,902	263,721	-	-	-	2,298,820	-	-	
3,721	-	-	3,721	56,299	-	-	-	6,121	1,423,781	3,370,362	
2,438	-	-	2,438	18,345	-	-	-	106,421	181,736	2,931,649	
33,470	-	-	33,470	25,014	-	-	-	296,446	-29,731	2,779,228	
24,369	-	-	24,369	42,165	-	-	-	431,858	-302,763	2,579,441	
6,556	-	-	6,556	6,944	-	-	-	323,414	-51,626	2,619,232	
4,059	-	-	8,353	11,177	-	-	-	150,575	-126,300	3,054,423	
3,643	-	-	3,643	54,716	-	-	-	327,920	-64,749	2,778,518	
4,392	-	-	4,392	14,831	-	-	-	128,601	-2,430	2,266,135	
2,625	-	-	2,625	8,370	-	-	-	104,099	-632,412	2,392,826	
10,268	-	-	10,268	8,091	-	-	-	76,147	35,874	2,611,679	
19,602	-	-	19,602	6,740	-	-	-	134,017	-71,184	2,603,076	
13,465	-	-	13,465	11,029	-	-	-	213,201	143,180	2,708,263	

6-10、各鄉鎮市

1.預

年度別及 鄉鎮市別	總計	稅課收入	工程受益	罰款及賠	規費收入	信託管理
			費收入	償收入		收 入
民國83年度	8,762,540	1,736,741	468,143	7,571	313,733	-
民國84年度	9,077,583	2,184,895	269,444	8,255	452,012	-
民國85年度	8,636,306	2,374,498	215,816	8,561	351,681	-
民國86年度	10,831,554	2,801,903	173,236	10,070	426,653	-
民國87年度	10,417,366	2,765,159	125,001	9,699	480,160	-
民國88年度	10,018,561	3,051,813	23,001	8,956	575,905	-
民國89年度	15,372,462	5,536,205	38,742	11,047	780,202	-
民國90年度	10,646,849	4,406,903	54,935	10,326	654,010	-
民國91年度	8,874,938	4,326,062	19,501	11,274	692,147	-
民國92年度	9,042,607	4,358,699	24,701	8,596	697,621	-
豐原市	994,746	533,358	-	1,151	63,751	-
大里市	1,308,949	342,730	3,500	650	41,742	-
太平市	625,766	293,350	3,000	700	60,000	-
東勢鎮	307,501	117,716	-	156	39,145	-
大甲鎮	421,332	295,878	1	2,500	44,000	-
清水鎮	554,502	206,195	3,000	40	34,820	-
沙鹿鎮	367,574	170,602	15,000	1,700	62,810	-
梧棲鎮	535,063	193,242	-	40	22,600	-
后里鄉	459,590	200,958	-	30	38,020	-
神岡鄉	337,883	135,066	-	20	38,350	-
潭子鄉	388,360	242,311	200	250	35,928	-
大雅鄉	405,636	183,916	-	300	41,960	-
新社鄉	158,551	135,831	-	30	150	-
石岡鄉	225,445	113,395	-	40	5,119	-
外埔鄉	178,888	83,628	-	300	17,800	-
大安鄉	181,655	128,578	-	115	4,750	-
烏日鄉	408,126	230,648	-	120	52,510	-
大肚鄉	326,421	207,671	-	-	17,860	-
龍井鄉	392,470	219,210	-	148	40,113	-
霧峰鄉	288,558	200,395	-	300	35,800	-
和平鄉	175,591	124,021	-	6	393	-

歲入預決算--按來源別分

算

單位：新台幣仟元

財產收入	營業盈餘及	補助及協助	捐獻及贈與	賒借收入	其他收入	移用以前
	事業收入	收 入	收 入			年度賸餘
260,834	18,600	5,001,479	48,939	351,477	555,023	-
235,292	19,105	5,363,786	47,135	85,857	411,802	-
42,348	28,727	4,763,165	75,971	234,440	253,993	287,107
394,294	28,797	5,880,651	-	204,166	321,228	590,556
625,730	45,797	4,980,193	67,601	313,580	352,249	652,197
538,534	40,771	4,833,300	58,133	100,000	333,094	455,054
660,346	143,167	7,484,949	301,260	-	416,544	-
457,959	98,190	4,494,290	60,412	-	409,824	-
342,484	92,701	2,883,307	43,211	-	464,251	-
293,264	80,780	3,201,896	37,161	-	339,889	-
137,560	50,001	178,807	1	-	30,117	-
12,000	2,940	888,057	-	-	17,330	-
33,940	900	218,676	-	-	15,200	-
2	-	135,482	-	-	15,000	-
15,310	20,101	15,228	10,000	-	18,314	-
2,015	-	295,522	-	-	12,910	-
22,902	-	79,628	-	-	14,932	-
1,500	454	314,258	-	-	2,969	-
5,000	2,014	193,412	10	-	20,146	-
11,067	80	136,016	-	-	17,284	-
1,269	-	98,407	1,950	-	8,045	-
38,005	2,000	128,194	150	-	11,111	-
90	-	17,302	-	-	5,148	-
720	-	98,611	5,000	-	2,560	-
-	-	57,692	-	-	19,468	-
110	2,290	42,586	-	-	3,226	-
1,051	-	110,012	50	-	13,735	-
600	-	34,229	20,000	-	46,061	-
863	-	82,039	-	-	50,097	-
248	-	37,362	-	-	14,453	-
9,012	-	40,376	-	-	1,783	-

資料來源：根據本縣各鄉鎮市公所預算書資料編製。

6—10、各鄉鎮市

2. 決

年度別及 鄉鎮市別	總計	稅課收入	工程受益	罰款及賠	規費收入	信託管理
			費收入	償收入		收 入
民國82年度	9,493,581	2,234,291	497,753	12,525	278,432	—
民國83年度	10,400,570	2,953,375	221,673	8,045	377,754	—
民國84年度	10,038,384	3,073,011	248,407	12,025	432,750	—
民國85年度	9,667,595	3,202,559	222,409	14,330	466,865	—
民國86年度	10,036,089	2,990,489	197,167	11,147	513,856	—
民國87年度	10,390,512	3,346,026	92,580	9,658	531,677	—
民國88年度	9,601,876	3,150,199	49,018	9,405	561,880	—
民國89年度	27,033,465	5,719,979	72,193	23,921	766,119	—
民國90年度	9,000,590	3,993,611	77,279	10,566	635,732	—
民國91年度	10,495,351	4,353,671	22,701	10,574	713,905	—
豐原市	1,112,993	445,028	—	551	63,992	—
大里市	466,558	337,055	—	1,300	40,390	—
太平市	575,582	293,412	4,000	1,200	58,000	—
東勢鎮	509,402	135,759	—	156	53,145	—
大甲鎮	504,145	347,313	1	2,500	40,760	—
清水鎮	636,427	203,838	3,500	30	36,582	—
沙鹿鎮	575,053	157,419	15,000	1,700	50,203	—
梧棲鎮	560,010	162,633	—	130	10,100	—
后里鄉	477,946	176,675	—	410	36,875	—
神岡鄉	271,573	129,094	—	96	44,510	—
潭子鄉	390,531	261,208	200	560	34,418	—
大雅鄉	597,714	192,301	—	300	53,981	—
新社鄉	270,599	145,037	—	22	4,330	—
石岡鄉	189,870	119,062	—	40	7,901	—
外埔鄉	218,297	93,063	—	30	18,200	—
大安鄉	217,042	137,016	—	115	3,750	—
烏日鄉	354,761	244,142	—	150	57,758	—
大肚鄉	598,012	204,812	—	—	21,900	—
龍井鄉	1,085,442	248,609	—	230	40,650	—
霧峰鄉	441,617	205,092	—	1,050	35,900	—
和平鄉	441,777	115,103	—	4	560	—

資料來源：根據本縣各鄉鎮市公所預算書資料編製。

歲入預決算--按來源別分(續)

算

單位：新台幣仟元

財產收入	營業盈餘及	補助及協助	捐獻及贈與	除借收入	其他收入	移用以前 年度賸餘
	事業收入	收 入	收 入			
533,754	13,707	4,915,026	60,548	96,000	851,545	—
200,714	13,645	5,640,982	41,288	565,480	269,531	108,083
192,324	25,422	5,330,125	69,524	250,761	316,740	87,295
31,459	40,332	5,091,023	64,773	85,294	385,320	63,231
364,249	42,595	5,094,283	58,109	214,400	366,523	183,271
216,051	35,552	4,991,958	122,373	174,000	539,074	331,563
220,699	52,407	4,499,787	100,370	30,000	567,886	360,225
509,374	152,653	18,750,821	213,353	—	825,052	—
263,515	102,493	3,428,409	60,805	—	428,180	—
336,970	51,691	4,521,128	39,862	—	444,849	—
214,871	40,001	318,563	10,001	—	19,986	—
20,000	2,800	45,974	10	—	19,029	—
644	—	198,316	10	—	20,000	—
2	—	281,540	—	—	38,800	—
25,310	10	72,314	2,000	—	13,937	—
8,015	—	367,564	—	—	16,898	—
24,881	—	310,350	—	—	15,500	—
2,000	2,800	377,649	—	—	4,698	—
—	2,000	235,976	10	—	26,000	—
1,467	2,080	63,996	100	—	30,230	—
13,972	—	70,116	250	—	9,807	—
12,005	2,000	311,037	—	—	26,090	—
88	—	116,393	—	—	4,729	—
1,003	—	52,219	9,000	—	645	—
—	—	81,202	—	—	25,802	—
110	—	72,672	—	—	3,379	—
1,551	—	37,375	50	—	13,735	—
603	—	305,973	18,404	—	46,320	—
1,838	—	736,645	—	—	57,470	—
1,623	—	148,351	27	—	49,574	—
6,987	—	316,903	—	—	2,220	—

6-11、各鄉鎮市

1.預

年度別及 鄉鎮市別	總計	政權行使				
		行政支出	民政支出	財務支出	教育支出	
民國83年度	8,811,923	158,512	986,819	335,329	49,939	145,695
民國84年度	8,762,540	158,144	1,126,416	199,486	43,220	100,308
民國85年度	8,636,306	208,216	1,233,207	194,400	43,899	130,352
民國86年度	10,829,553	231,186	1,295,426	218,969	43,477	110,703
民國87年度	10,417,369	257,662	1,392,474	372,188	46,805	129,781
民國88年度	10,018,561	264,106	1,500,663	244,993	45,109	254,388
民國89年度	15,890,122	572,731	2,361,662	339,750	63,104	258,010
民國90年度	11,746,913	474,178	1,801,534	314,868	42,488	174,603
民國91年度	9,445,215	483,485	1,713,417	402,351	36,933	106,383
民國92年度	9,642,683	467,364	1,737,992	329,877	34,071	107,091
豐原市	1,022,303	34,288	147,876	31,337	4,492	19,671
大里市	1,589,227	30,198	139,026	28,361	939	11,186
太平市	648,542	27,291	110,210	8,483	519	4,099
東勢鎮	300,421	20,536	85,804	4,366	844	1,337
大甲鎮	410,332	24,383	105,385	8,691	4,238	8,001
清水鎮	535,434	23,528	120,401	11,737	1,565	7,052
沙鹿鎮	537,574	25,754	96,083	33,117	2,703	6,070
梧棲鎮	525,107	18,860	75,254	43,960	1,036	5,642
后里鄉	503,365	20,731	83,242	10,406	1,071	9,322
神岡鄉	363,838	20,009	68,346	66,290	1,137	1,939
潭子鄉	367,001	23,749	67,516	5,487	924	1,957
大雅鄉	399,886	21,009	68,006	10,158	3,350	1,066
新社鄉	180,940	16,888	50,484	6,451	757	1,213
石岡鄉	262,009	17,516	54,760	8,444	643	4,372
外埔鄉	192,001	17,716	48,722	5,138	1,300	2,519
大安鄉	198,257	18,125	50,710	5,122	714	2,537
烏日鄉	408,126	19,839	73,871	9,529	2,034	3,701
大肚鄉	324,066	20,866	77,556	8,280	627	5,112
龍井鄉	389,027	26,252	81,321	13,935	551	4,458
霧峰鄉	281,685	20,761	75,111	5,043	1,542	2,896
和平鄉	203,542	19,065	58,308	5,542	3,085	2,941

資料來源：根據本縣各鄉鎮公所預算書資料編製。

歲出預算--按政事別分

算

單位：新台幣仟元

文化支出	農業支出	工業支出	交通支出	其他經濟		
				服務支出	社會保險	社會救助
58,049	389,075	148,400	2,537,827	1,296,571	120,418	33,093
112,132	527,585	202,784	2,138,824	1,242,151	110,511	41,606
117,813	479,332	124,695	1,699,621	1,281,338	201,110	30,080
135,977	512,696	145,149	2,896,383	1,363,942	258,418	33,840
124,641	635,435	189,165	1,923,983	1,353,858	281,655	49,676
126,282	608,465	172,667	1,803,839	1,161,242	216,010	56,862
209,078	658,305	255,604	2,391,664	3,290,748	-	86,306
213,714	591,054	206,941	1,940,494	1,667,198	-	109,122
154,531	290,234	126,280	1,032,021	1,320,826	-	77,822
261,582	334,490	123,546	1,112,467	1,425,818	-	86,510
12,337	15,047	1,781	40,574	276,110	-	2,828
35,128	2,844	1,559	453,520	562,894	-	3,069
4,883	3,117	475	79,180	30,585	-	2,838
4,372	14,610	14,272	5,279	10,002	-	821
11,504	5,762	2,710	25,421	38,484	-	1,791
6,503	9,253	50,031	37,929	38,374	-	4,714
7,877	25,971	32,748	42,567	50,402	-	3,911
6,558	27,439	1,641	21,389	149,381	-	3,505
10,197	54,025	2,523	63,378	11,518	-	19,694
5,359	1,649	134	63,006	7,514	-	2,486
6,541	23,295	648	7,741	71,062	-	2,298
4,950	9,463	4,327	46,096	68,063	-	4,461
4,521	4,622	—	12,187	5,184	-	1,437
55,077	5,258	122	47,919	3,851	-	6,297
4,560	3,225	4,929	30,693	4,942	-	5,408
9,992	11,460	115	27,850	12,482	-	381
50,015	22,229	2,745	25,605	27,302	-	3,919
7,043	17,003	398	21,680	13,569	-	7,749
5,325	43,711	1,732	41,424	14,062	-	1,095
3,969	30,811	631	12,784	8,909	-	700
4,871	3,696	25	6,245	21,128	-	7,108

6-11、各鄉鎮市

1.預

年度別及鄉鎮市別	福利服務	國民就業	醫療保健	社區發展	環境保護	退休撫卹 給付支出	債務還本
支 出	支 出	支 出	支 出	支 出	支 出	支 出	支 出
民國83年度	836,468	-	-	-	851,598	-	328,361
民國84年度	836,468	-	-	-	1,396,084	-	299,603
民國85年度	798,745	-	-	-	1,168,763	-	386,172
民國86年度	788,205	-	-	-	1,584,396	-	469,122
民國87年度	1,064,085	-	-	-	1,405,303	-	474,213
民國88年度	1,157,262	-	-	-	1,504,141	-	221,276
民國89年度	1,690,000	-	-	-	2,322,567	332,793	-
民國90年度	1,300,427	-	-	-	1,918,348	302,982	-
民國91年度	1,017,927	-	-	-	1,831,942	352,800	-
民國92年度	1,095,850	-	-	-	1,684,842	314,937	-
豐原市	82,535	-	-	-	255,369	44,290	-
大里市	73,295	-	-	-	164,822	23,840	-
太平市	125,078	-	-	-	150,088	10,356	-
東勢鎮	48,032	-	-	-	45,569	17,650	-
大甲鎮	57,424	-	-	-	83,035	9,941	-
清水鎮	90,061	-	-	-	74,048	23,020	-
沙鹿鎮	46,172	-	-	-	110,736	17,710	-
梧棲鎮	35,540	-	-	-	85,159	20,532	-
后里鄉	72,969	-	-	-	119,971	9,915	-
神岡鄉	32,681	-	-	-	62,493	8,183	-
潭子鄉	28,251	-	-	-	92,221	14,360	-
大雅鄉	45,908	-	-	-	85,244	8,660	-
新社鄉	29,679	-	-	-	29,948	5,464	-
石岡鄉	22,553	-	-	-	20,577	5,208	-
外埔鄉	25,202	-	-	-	21,530	2,833	-
大安鄉	23,453	-	-	-	19,176	11,120	-
烏日鄉	63,905	-	-	-	65,973	25,218	-
大肚鄉	61,251	-	-	-	48,932	18,401	-
龍井鄉	45,985	-	-	-	85,421	10,761	-
霧峰鄉	50,542	-	-	-	45,420	14,900	-
和平鄉	35,334	-	-	-	19,110	12,575	-

歲出預算--按政事別分(續一)

算

單位：新台幣仟元

債務付息	還本利息	協助支出	專案補助	第二預備金	其他支出	歲計賸餘	調整公務 人員 待遇準備
支 出	事務支出	支 出	支 出	支 出	支 出	支 出	支 出
211,166	-	54,500	-	127,056	142,828	220	-
164,018	-	43,563	-	169,417	175,131	-	-
150,528	-	29,450	-	165,161	193,425	-	-
260,846	-	110,800	-	157,506	212,511	-	-
197,493	-	64,200	-	218,196	236,556	-	-
154,973	-	80,460	-	187,780	258,043	-	-
231,868	-	37,933	-	-	787,999	-	-
135,291	-	159,100	-	-	394,571	-	-
137,757	-	63,100	-	-	297,406	-	-
117,304	-	37,900	-	-	371,042	-	-
18,000	-	-	-	-	35,768	-	-
902	-	37,800	-	-	19,844	-	-
1,318	-	-	-	-	90,022	-	-
3,811	-	-	-	-	23,116	-	-
1,500	-	-	-	-	22,062	-	-
20,020	-	-	-	-	17,198	-	-
19,554	-	-	-	-	16,199	-	-
16,223	-	-	-	-	12,988	-	-
492	-	-	-	-	13,911	-	-
8,500	-	-	-	-	14,112	-	-
8,620	-	100	-	-	12,231	-	-
10,884	-	-	-	-	8,241	-	-
-	-	-	-	-	12,105	-	-
-	-	-	-	-	9,412	-	-
-	-	-	-	-	13,284	-	-
30	-	-	-	-	4,990	-	-
350	-	-	-	-	11,891	-	-
2,600	-	-	-	-	12,999	-	-
3,694	-	-	-	-	9,300	-	-
806	-	-	-	-	6,860	-	-
-	-	-	-	-	4,509	-	-

6—11、各鄉鎮市

2.決

年度別及 鄉鎮市別	總計	政權行使	行政支出	民政支出	財務支出	教育支出
		支出				
民國82年度	9,120,534	138,299	819,485	181,005	40,826	148,415
民國83年度	10,182,172	143,089	902,109	413,453	40,491	159,275
民國84年度	9,474,950	183,475	951,249	234,350	66,940	117,258
民國85年度	9,667,595	223,010	1,031,461	186,130	50,060	121,769
民國86年度	9,603,884	216,083	1,168,576	212,065	34,645	133,644
民國87年度	9,813,772	229,396	1,203,059	397,151	35,219	133,609
民國88年度	9,477,171	261,469	1,355,439	227,682	35,124	202,274
民國89年度	24,321,098	526,717	2,064,394	316,657	45,504	222,468
民國90年度	8,915,270	449,521	1,453,060	242,137	29,951	159,193
民國91年度	11,198,565	472,004	1,667,513	417,778	40,246	160,846
豐原市	1,215,603	35,257	154,726	40,609	4,605	15,350
大里市	664,699	32,705	135,725	30,678	939	11,350
太平市	660,145	28,659	108,695	25,650	1,172	11,057
東勢鎮	472,322	20,078	63,244	19,552	1,173	7,869
大甲鎮	524,343	26,043	118,580	17,455	4,065	8,525
清水鎮	614,359	25,039	93,938	19,048	1,889	10,411
沙鹿鎮	825,053	22,342	118,176	22,130	2,700	5,605
梧棲鎮	480,394	20,078	11,452	17,719	922	5,856
后里鄉	540,569	20,439	72,947	21,267	986	10,504
神岡鄉	321,030	18,972	68,019	33,425	1,126	2,104
潭子鄉	365,316	24,032	72,216	15,821	1,216	4,398
大雅鄉	564,964	23,846	69,270	20,135	3,407	1,100
新社鄉	294,246	16,754	50,408	10,141	781	1,497
石岡鄉	240,870	17,761	62,937	9,504	2,055	3,798
外埔鄉	232,831	18,691	49,992	8,906	4,375	2,006
大安鄉	223,017	17,964	47,430	9,866	804	2,290
烏日鄉	354,761	19,656	74,644	24,796	2,294	4,328
大肚鄉	655,020	21,057	81,790	20,633	782	4,508
龍井鄉	1,031,998	24,222	77,110	21,242	640	6,721
霧峰鄉	434,744	20,488	80,795	13,114	1,267	38,821
和平鄉	482,281	17,921	55,419	16,087	3,048	2,748

資料來源：根據本縣各鄉鎮市公所預算書資料編製。

歲出預算--按政事別分(續二)

算

單位：新台幣仟元

文化支出	農業支出	工業支出	交通支出	其他經濟	社會保險	社會救助
				服務支出	支出	支出
60,752	373,646	86,100	2,625,915	2,085,979	82,082	17,846
62,607	641,135	174,437	3,300,784	1,606,700	101,747	28,186
131,497	637,156	278,950	2,715,879	1,327,049	96,470	21,680
129,166	552,171	191,479	2,135,763	1,663,538	177,073	18,254
122,719	607,776	198,034	2,045,999	1,624,296	194,945	28,659
105,353	514,576	103,216	2,069,460	1,339,021	226,516	32,557
121,511	500,836	155,766	1,875,586	1,206,770	159,954	46,281
174,794	617,630	229,034	5,047,271	2,582,018	—	9,820,074
183,910	313,291	108,976	1,466,712	919,242	—	445,628
161,021	1,049,100	303,584	1,241,068	1,737,095	—	86,646
12,147	19,379	11,243	92,596	383,558	—	2,627
13,821	1,371	1,340	71,654	60,368	—	3,608
5,293	5,034	311	185,656	47,842	—	6,704
5,581	40,238	4,419	133,869	14,984	—	1,824
9,580	15,645	4,233	25,926	52,219	—	2,254
3,789	5,391	57,746	54,563	39,241	—	4,384
12,888	12,761	205,801	28,995	155,902	—	2,026
7,072	39,924	1,699	23,389	179,568	—	2,632
9,539	37,840	1,683	40,027	22,268	—	13,083
5,531	8,072	629	29,646	7,759	—	2,393
9,403	44,131	264	16,233	16,964	—	3,029
4,880	10,138	4,822	53,645	222,023	—	6,418
4,339	3,850	—	67,492	49,272	—	1,265
7,626	4,754	416	44,150	5,258	—	7,563
4,900	3,451	328	59,537	5,032	—	4,566
8,328	3,923	81	28,600	7,204	—	487
4,509	14,453	2,026	16,386	24,869	—	4,715
8,001	26,448	3,898	29,089	307,059	—	7,749
3,882	686,627	1,832	41,469	14,378	—	1,337
12,715	45,441	788	49,582	10,253	—	846
7,197	20,229	25	148,564	111,074	—	7,136

6—11、各鄉鎮市

2.決

年度別及鄉鎮市別	福利服務支出	環境保護支出	退休撫恤給付支出	債務還本支出	債務付息支出
民國82年度	827,069	1,051,641	-	289,681	159,259
民國83年度	1,048,065	1,001,839	-	278,382	155,470
民國84年度	817,625	1,359,850	-	245,744	109,487
民國85年度	746,566	1,102,050	-	302,231	115,792
民國86年度	739,388	1,533,085	-	427,211	154,567
民國87年度	884,710	1,206,142	-	950,467	209,149
民國88年度	1,184,894	1,498,203	-	342,553	144,131
民國89年度	1,428,231	2,580,168	269,743	342,553	168,856
民國90年度	955,065	1,655,827	215,840	-	97,872
民國91年度	1,114,687	1,930,310	363,038	-	156,265
豐原市	97,760	257,691	39,518	-	23,000
大里市	87,726	158,893	27,297	-	890
太平市	45,007	151,495	10,640	-	1,586
東勢鎮	67,035	51,766	17,620	-	3,811
大甲鎮	103,505	104,603	6,178	-	2,160
清水鎮	89,912	115,366	32,020	-	43,898
沙鹿鎮	57,291	122,060	19,947	-	19,554
梧棲鎮	33,194	84,234	22,486	-	16,223
后里鄉	39,366	219,721	15,400	-	900
神岡鄉	38,239	74,190	8,134	-	9,500
潭子鄉	28,561	94,518	13,147	-	9,867
大雅鄉	47,627	67,753	10,088	-	13,491
新社鄉	31,084	35,200	10,468	-	-
石岡鄉	31,010	27,553	6,874	-	-
外埔鄉	25,686	22,038	10,571	-	-
大安鄉	24,617	52,739	12,690	-	30
烏日鄉	57,746	62,727	30,984	-	550
大肚鄉	61,057	51,174	18,809	-	2,800
龍井鄉	49,966	65,109	19,203	-	6,860
霧峰鄉	57,443	78,452	16,134	-	1,145
和平鄉	40,855	33,028	14,830	-	-

歲出預決算--按政事別分(續完)

算

單位：新台幣仟元

還本利息	協助支出	專案補助	平衡預算	第二預備金	其他支出	歲計賸餘
事務支出		支出	補助支出			
-	54,544	-	-	-	77,990	-
-	35,997	-	-	-	88,406	-
-	77,098	-	-	-	103,193	-
-	19,300	-	-	-	109,495	792,286
-	29,948	-	-	-	132,244	-
-	28,456	-	-	-	145,715	-
-	8,465	-	-	-	150,233	-
-	2,921	-	-	-	250,864	-
-	77,612	-	-	-	141,433	-
-	6,128	-	-	-	291,236	-
-	-	-	-	-	25,537	-
-	6,000	-	-	-	20,334	-
-	-	-	-	-	25,344	-
-	-	-	-	-	19,259	-
-	-	-	-	-	23,372	-
-	-	-	-	-	17,724	-
-	-	-	-	-	16,875	-
-	-	-	-	-	13,946	-
-	-	-	-	-	14,599	-
-	-	-	-	-	13,291	-
-	128	-	-	-	11,388	-
-	-	-	-	-	6,321	-
-	-	-	-	-	11,695	-
-	-	-	-	-	9,611	-
-	-	-	-	-	12,752	-
-	-	-	-	-	5,964	-
-	-	-	-	-	10,078	-
-	-	-	-	-	10,166	-
-	-	-	-	-	11,400	-
-	-	-	-	-	7,460	-
-	-	-	-	-	4,120	-

柒、交通
7-1、車輛

年 底 別	總 計	大 客 車			小 客 車			大 計
		合 計	自 用	營 業	合 計	自 用	營 業	
民國 8 2 年底	826,861	799	381	418	228,724	226,483	2,241	13,639
民國 8 3 年底	870,952	766	287	479	255,941	253,683	2,258	14,768
民國 8 4 年底	929,805	746	288	458	279,863	277,575	2,288	14,542
民國 8 5 年底	1,004,545	787	270	517	302,139	299,799	2,340	14,548
民國 8 6 年底	1,077,034	848	251	597	324,625	321,928	2,697	14,810
民國 8 7 年底	1,116,967	913	235	678	332,547	329,824	2,723	14,829
民國 8 8 年底	1,143,044	953	208	745	332,507	329,939	2,568	14,260
民國 8 9 年底	1,204,505	1,001	201	800	352,878	350,263	2,615	15,119
民國 9 0 年底	1,234,668	1,132	199	933	360,477	357,898	2,579	15,233
民國 9 1 年底	1,273,697	1,150	187	963	374,055	371,618	2,437	15,448

資料來源：交通部公路局

說明：本表所列數字，以領有統一牌照車輛為限，軍車及臨時牌照車輛，均不在計之內。

運輸
登記

單位：輛

貨 車		小 貨 車			機 踏 車	特 種 車	三 輪 汽 車	馬 達 三 輪 車
自 用	營 業	合 計	自 用	營 業				
7,432	6,207	46,117	46,048	69	536,281	1,301	—	—
7,815	6,953	45,373	45,338	35	551,948	2,156	—	—
7,802	6,740	47,395	47,361	34	585,057	2,202	—	—
7,898	6,650	49,873	49,842	31	634,872	2,326	—	—
8,013	6,797	53,032	52,999	33	681,257	2,462	—	—
7,880	6,949	52,636	52,599	37	713,500	2,542	—	—
7,570	6,690	51,907	51,850	57	740,875	2,542	—	—
8,062	7,057	56,483	56,375	108	775,936	3,088	—	—
8,234	6,999	58,995	58,886	109	795,691	3,140	—	—
8,366	7,082	62,079	61,978	101	817,780	3,185	—	—

7-2、公路

年 別	總 計	省 道
民 國 8 2 年	1,252.5	309.2
民 國 8 3 年	1,252.5	309.2
民 國 8 4 年	1,255.5	312.2
民 國 8 5 年	1,257.9	314.7
民 國 8 6 年	1,257.9	314.7
民 國 8 7 年	1,257.8	314.5
民 國 8 8 年	1,279.5	336.5
民 國 8 9 年	1,279.5	336.5
民 國 9 0 年	1,283.0	340.0
民 國 9 1 年	1,289.2	346.1

資料來源：交通部公路局。

里程概況

單位：公里

縣 道	鄉 道	道	專用公路
82.1	708.8	152.4	
82.1	708.8	152.4	
82.1	708.8	152.4	
82.1	708.8	152.4	
82.1	708.8	152.4	
82.1	708.8	152.4	
81.8	708.8	152.4	
81.8	708.8	152.4	
92.6	698.0	152.4	
92.8	698.0	152.4	

捌、教育
8 - 1、境內高等

學 年 底 別 及 學 校 別	學 院 數 (個)	系 數 (個)	班 級 數		教 職		
			學 院	研 究 所 以 上	合 計		
					計	男	女
民 國 8 2 學 年 度	1	...	171	11	445
民 國 8 3 學 年 度	1	...	195	10	496
民 國 8 4 學 年 度	2	28	225	12	601	263	338
民 國 8 5 學 年 度	2	26	255	20	668	323	345
民 國 8 6 學 年 度	2	31	444	28	1,095	482	613
民 國 8 7 學 年 度	3	31	486	33	1,188	634	554
民 國 8 8 學 年 度	4	39	672	48	1,621	811	810
民 國 8 9 學 年 度	4	50	719	63	1,773	910	863
民 國 9 0 學 年 度	5	63	781	78	1,867	945	922
民 國 9 1 學 年 度	6	77	1,023	98	2,242	1,217	1,025
國 立 勤 益 技 術 學 院	1	11	172	1	326	226	100
私 立 靜 宜 大 學	1	15	184	38	501	217	284
私 立 朝 陽 科 技 大 學	1	20	228	49	572	336	236
私 立 弘 光 科 技 大 學	1	12	212	-	406	137	269
私 立 修 平 技 術 學 院	1	7	169	-	316	224	92
私 立 台 中 健 康 暨 管 理 學 院	1	12	58	10	121	77	44

資料來源：教育部統計處

說 明：1.自民國83學年度起,學生數增設延修生一欄

2.畢業生數包括碩、博士之畢業生數

文 化
教 育 概 況

員 數 (人)						學		
教 員			職 員			合 計		
計	男	女	計	男	女	計	男	女
282	118	164	163	10,643	2,739	7,904
361	180	181	135	11,898	4,187	7,711
388	209	179	213	54	159	11,898	4,187	7,711
615	264	171	341	59	174	13,624	5,511	8,113
752	402	350	343	80	263	24,159	7,549	16,610
802	544	258	386	90	296	27,251	8,736	18,515
1,115	664	451	506	147	359	36,982	14,901	22,081
1,124	679	457	637	231	406	41,295	16,443	24,852
1,230	766	508	593	179	414	45,181	18,174	27,007
1,504	1,002	555	685	215	470	56,578	26,247	30,331
245	193	52	81	33	48	8,601	6,358	2,243
310	173	137	191	44	147	11,456	4,664	6,792
311	264	100	208	72	136	13,269	5,087	8,182
300	118	182	106	19	87	11,748	2,483	9,265
235	188	47	81	36	45	8,735	6,545	2,190
103	66	37	18	11	7	2,769	1,110	1,659

8-1、境內高等

學 年 底 別 及 學 校 別	生						
	大 學						四
	一 年 級		二 年 級		三 年 級		
男	女	男	女	男	女	男	
民國 8 2 學 年 度	1,033	1,071	240	2,273	56	2,462	—
民國 8 3 學 年 度	1,173	1,660	1,119	1,323	360	2,330	50
民國 8 4 學 年 度	1,304	1,730	1,245	1,843	1,224	1,621	357
民國 8 5 學 年 度	1,264	1,922	1,329	1,910	1,572	2,412	1,177
民國 8 6 學 年 度	1,933	4,496	1,608	4,195	1,948	3,901	1,538
民國 8 7 學 年 度	2,202	4,419	1,833	4,464	2,150	4,907	1,765
民國 8 8 學 年 度	4,502	5,355	4,048	5,124	2,880	5,862	1,874
民國 8 9 學 年 度	4,528	5,673	4,265	5,380	3,689	6,854	2,018
民國 9 0 學 年 度	4,612	5,745	4,295	5,506	4,144	7,398	2,721
民國 9 1 學 年 度	5,962	6,490	6,187	6,371	5,948	7,784	4,171
國立勤益技術學院	1,845	630	1,715	774	1,347	530	596
私立靜宜大學	924	1,440	1,040	1,555	998	1,577	934
私立朝陽科技大學	836	1,425	777	1,312	1,085	2,221	1,131
私立弘光科技大學	593	1,788	622	1,679	704	2,620	420
私立修平技術學院	1,442	708	1,786	663	1,589	452	899
私立台中健康暨管理學院	322	499	247	388	225	384	191

教育概況(續)

年 級	數 (人)								上 業 學 生 年 數 畢(人)	
	年 級			延 修 生		研 究 所				
	女	男	女	男	女	男	女	男		女
女	2,232	—	138	—	—	24	135	—	6	2,063
男	2,402	—	—	—	63	37	121	—	5	2,307
女	2,311	—	—	7	64	50	136	—	6	2,457
男	1,585	—	—	31	88	137	187	1	9	2,647
女	2,997	110	684	155	97	255	232	2	8	4,635
男	3,300	218	943	194	185	371	288	3	9	5,657
女	4,054	295	891	738	376	559	408	5	11	9,304
男	4,646	412	1,408	713	365	810	514	8	12	9,800
女	5,608	372	1,601	952	482	1,067	650	11	17	10,584
男	6,459	1,243	1,754	1,387	612	1,333	841	16	20	13,525
女	135	219	61	619	110	17	3	—	—	3,052
男	1,473	-	-	334	265	420	462	14	20	2,450
女	2,076	366	754	119	68	771	326	2	-	3,274
男	2,253	41	801	103	124	—	—	—	—	2,961
女	184	617	138	212	45	—	—	—	—	1,788
男	338	-	-	-	-	125	50	—	—	—

8-2、境內高級中
1.高

等學校概況
中

學 年 度 別 及 學 校 別	校 數 (校)	教 師 數 (人)			職 員 數 (人)			班 級 數		
		合計	男	女	合計	男	女	合計	一年級	二年級
民國 8 2 學 年 度	10	986	546	440	231	69	162	168	59	55
民國 8 3 學 年 度	10	994	527	467	241	71	170	184	71	59
民國 8 4 學 年 度	11	1,064	545	519	258	68	190	203	75	71
民國 8 5 學 年 度	11	1,145	582	563	277	78	199	212	67	75
民國 8 6 學 年 度	11	1,217	610	607	274	62	212	211	69	67
民國 8 7 學 年 度	12	1,311	652	659	293	74	219	226	87	71
民國 8 8 學 年 度	13	1,424	690	734	314	81	233	252	95	86
民國 8 9 學 年 度	18	2,256	1,058	1,198	434	-	-	405	181	115
民國 9 0 學 年 度	21	2,513	1,126	1,387	491	-	-	478	184	180
民國 9 1 學 年 度	21	2,404	1,096	1,308	489	128	361	561	197	184
國 立 大 甲 高 中	1	111	59	52	25	9	16	40	14	13
國 立 清 水 高 中	1	100	43	57	18	3	15	43	15	14
國 立 豐 原 高 中	1	109	51	58	20	4	16	45	15	15
國 立 大 里 高 中	1	62	30	32	10	1	9	26	16	10
縣 立 后 綜 高 中	1	102	45	57	13	3	10	18	7	6
縣 立 大 里 高 中	1	83	30	53	8	1	7	8	4	4
縣 立 新 社 高 中	1	82	32	50	15	6	9	17	6	5
縣 立 長 億 高 中	1	101	48	53	13	4	9	17	6	6
縣 立 中 港 高 中	1	106	39	67	15	6	9	12	4	4
私 立 明 台 高 中	1	142	52	90	33	12	21	3	1	1
私 立 致 用 高 中	1	146	69	77	24	7	17	43	14	15
私 立 大 明 高 中	1	174	82	92	43	10	33	27	11	8
私 立 嘉 陽 高 中	1	82	44	38	24	8	16	7	2	2
私 立 明 道 高 中	1	329	166	163	65	11	54	93	31	31
私 立 僑 泰 高 中	1	184	82	102	45	14	31	12	4	3
私 立 華 盛 頓 高 中	1	78	37	41	21	5	16	21	7	8
私 立 青 年 高 中	1	67	39	28	21	5	16	8	7	-
私 立 弘 文 高 中	1	117	51	66	17	5	12	35	11	11
私 立 立 人 高 中	1	133	50	83	23	2	21	36	12	12
私 立 玉 山 高 中	1	21	13	8	11	4	7	10	4	3
私 立 慈 明 高 中	1	75	34	41	25	8	17	27	5	12
國 立 豐 原 高 商	-	-	-	-	-	-	-	3	1	1
國 立 霧 峰 農 工	-	-	-	-	-	-	-	10	-	-

(班)	學 生 數									上 業 學 生 年 數 畢(人)
	合 計	一 年 級		二 年 級		三 年 級				
		計	男	女	男	女	男	女		
三年級	計	男	女	男	女	男	女	男	女	
54	7,981	4,376	3,605	1,463	1,228	1,460	1,209	1,453	1,168	2,340
54	8,580	4,693	3,887	1,923	1,498	1,409	1,239	1,361	1,150	2,574
57	9,350	5,095	4,255	1,920	1,621	1,847	1,458	1,328	1,176	2,464
70	9,567	5,244	4,323	1,753	1,310	1,811	1,624	1,680	1,389	2,464
75	9,670	5,267	4,403	1,840	1,515	1,704	1,296	1,723	1,592	3,031
68	10,107	5,555	4,552	2,124	1,802	1,800	1,494	1,631	1,256	3,284
71	11,168	6,017	5,151	2,261	1,928	2,090	1,767	1,666	1,456	2,856
109	18,480	9,901	8,579	4,397	3,968	2,819	2,393	2,685	2,218	4,145
114	21,116	10,977	10,139	4,096	3,914	4,155	3,858	2,726	2,367	4,872
180	24,183	12,410	11,773	4,443	4,147	3,949	3,822	4,018	3,804	5,014
13	1,577	601	976	225	321	203	289	173	366	313
14	1,721	759	962	256	339	244	301	259	322	552
15	1,726	831	895	291	311	262	290	278	294	587
-	1,150	446	704	268	436	178	268	-	-	-
5	701	328	373	128	155	109	110	91	108	-
-	295	125	170	63	87	62	83	-	-	-
6	658	302	356	114	148	88	101	100	107	145
5	654	284	370	89	137	98	136	97	97	157
4	422	190	232	65	63	62	80	63	89	-
1	101	57	44	24	22	11	7	22	15	-
14	2,085	1,297	788	442	252	454	277	401	259	593
8	1,272	789	483	327	190	221	136	241	157	350
3	203	103	100	41	32	24	36	38	32	81
31	4,695	2,511	2,184	862	728	823	708	826	748	560
5	563	346	217	135	71	79	47	132	99	197
6	891	480	411	155	130	192	156	133	125	336
1	210	145	65	131	62	-	-	14	3	30
13	1,691	923	768	340	216	270	275	313	277	486
12	1,855	900	955	300	310	293	311	307	334	604
3	320	193	127	83	55	54	36	56	36	-
10	896	488	408	80	79	198	173	210	156	-
1	77	68	9	24	3	24	2	20	4	23
10	420	244	176	-	-	-	-	244	176	-

資料來源：教育部中部辦公室

說明：本表班級數、學生數、畢業生數均包含高職普通科之資料,至於高職之校數、教師數、職員數則未包括在內

8-2、境內高級中
2.高

學年度別 及學校別	校 數 (校)	教師數 (人)			職員數 (人)			班級 (班)			
		合計	男	女	合計	男	女	合計	一年級	二年級	三年級
民國82學年度	11	990	609	381	246	108	138	666	233	221	212
民國83學年度	10	1,046	620	426	243	106	137	697	246	230	221
民國84學年度	9	1,048	612	436	234	96	138	719	245	246	228
民國85學年度	9	1,070	619	451	249	100	149	733	247	242	244
民國86學年度	9	1,093	622	471	254	106	148	719	230	247	242
民國87學年度	9	1,129	634	495	261	107	154	694	217	230	247
民國88學年度	9	1,148	647	501	267	108	159	665	218	217	230
民國89學年度	6	734	445	289	174	-	-	589	159	217	213
民國90學年度	5	603	392	211	155	-	-	543	166	160	217
民國91學年度	5	570	355	215	152	72	80	492	173	163	156
國立豐原高商	1	113	35	78	23	8	15	41	14	14	13
國立大甲高工	1	101	71	30	27	12	15	35	12	12	11
國立東勢高工	1	124	92	32	35	20	15	45	16	15	14
國立沙鹿高工	1	126	86	40	38	17	21	47	16	16	15
國立霧峰農工	1	106	71	35	29	15	14	31	14	14	3
國立大甲高中	-	-	-	-	-	-	-	-	-	-	-
私立明台高中	-	-	-	-	-	-	-	64	22	21	21
私立致用高中	-	-	-	-	-	-	-	33	11	11	11
私立大明高中	-	-	-	-	-	-	-	43	14	13	16
私立嘉陽高中	-	-	-	-	-	-	-	36	12	12	12
私立明道高中	-	-	-	-	-	-	-	-	-	-	-
私立僑泰高中	-	-	-	-	-	-	-	78	27	24	27
私立青年高中	-	-	-	-	-	-	-	27	3	11	13
私立玉山高中	-	-	-	-	-	-	-	-	-	-	-
私立慈明高中	-	-	-	-	-	-	-	12	12	-	-

資料來源：教育部中部辦公室

說明：本表班級數、學生數、畢業生數均包含高級中學附設職業類科之資料，校數、教師數、職員數、則未包括在內

等學校概況(續)

職 數	學生數 (人)									上業 學生 年數 畢(人)
	合計			一年級		二年級		三年級		
	計	男	女	男	女	男	女	男	女	
四年級	計	男	女	男	女	男	女	男	女	
—	33,015	17,074	15,941	6,786	5,797	5,367	5,272	4,921	4,872	8,453
—	34,504	17,860	16,644	7,034	6,207	5,853	5,349	4,973	5,088	9,697
—	35,446	18,392	17,054	6,886	6,193	6,015	5,718	5,491	5,143	9,922
—	36,007	18,622	17,385	7,183	6,113	5,852	5,751	5,587	5,521	10,533
—	35,514	18,501	17,013	6,627	5,674	6,327	5,742	5,547	5,597	11,039
—	33,901	17,980	15,921	6,114	5,010	5,861	5,333	6,005	5,198	11,045
—	31,806	17,041	14,765	6,016	4,881	5,485	4,686	5,540	5,198	11,458
—	27,019	14,618	12,401	4,183	3,289	5,328	4,559	5,107	4,553	10,654
—	23,381	12,917	10,464	4,152	2,970	3,684	3,038	5,081	4,456	9,571
—	20,259	11,477	8,782	4,263	3,040	3,726	2,792	3,488	2,950	9,355
-	1,522	273	1,249	119	395	96	396	58	458	583
-	1,230	1,040	190	326	75	349	54	365	61	501
-	1,560	1,285	275	436	90	450	91	399	94	578
-	1,898	1,491	407	494	123	512	122	485	162	687
-	1,000	791	209	354	105	352	97	85	7	480
-	-	-	-	-	-	-	-	-	-	276
-	2,789	961	1,828	399	574	295	646	267	608	975
-	1,607	946	661	341	232	309	219	296	210	485
-	2,041	1,125	916	412	273	347	267	366	376	852
-	1,583	1,109	474	406	125	345	188	358	161	469
-	-	-	-	-	-	-	-	-	-	1,043
-	3,755	1,840	1,915	736	703	486	560	618	652	1,263
-	794	395	399	19	86	185	152	191	161	573
-	-	-	-	-	-	-	-	-	-	103
-	480	221	259	221	259	-	-	-	-	487

8-3、所轄國民

中學概況

學年度及 鄉鎮市別	校 數 (校)	教師數 (人)			職員數 (人)			班級數 (班)			
		合計	男	女	合計	男	女	合計	一年級	二年級	三年級
民國82學年	42	3,551	1,385	2,166	358	140	218	1,810	604	593	613
民國83學年	42	3,657	1,428	2,229	395	141	254	1,847	639	611	597
民國84學年	44	3,803	1,433	2,370	400	145	255	1,901	630	646	625
民國85學年	42	3,956	1,489	2,467	416	142	274	1,958	638	651	669
民國86學年	44	3,989	1,446	2,543	426	137	289	1,998	658	663	677
民國87學年	44	3,837	1,397	2,440	428	124	304	1,959	618	665	676
民國88學年	43	3,770	1,327	2,443	423	122	301	2,010	693	636	681
民國89學年	44	3,519	1,280	2,373	416	-	-	2,015	686	697	632
民國90學年	42	3,605	1,246	2,359	403	99	304	2,022	654	681	687
民國91學年	45	3,592	1,198	2,394	396	90	306	2,010	663	662	685
豐原市	4	496	147	349	45	9	36	230	72	75	83
大里市	5	435	134	301	38	5	33	292	100	95	97
太平市	3	345	108	237	36	10	26	217	74	72	71
東勢鎮	3	167	71	96	20	5	15	80	25	27	28
大甲鎮	3	294	103	191	32	8	24	138	47	45	46
清水鎮	3	231	82	149	27	7	20	111	36	35	40
沙鹿鎮	3	229	69	160	28	8	20	107	35	36	36
梧棲鎮	1	74	25	49	11	4	7	69	20	22	27
后里鄉	1	82	33	49	10	2	8	64	20	21	23
神岡鄉	1	106	39	67	13	3	10	50	16	16	18
潭子鄉	3	233	69	164	32	9	23	144	49	47	48
大雅鄉	2	253	83	170	22	4	18	121	41	40	40
新社鄉	0	0	0	0	0	0	0	23	7	7	9
新石岡鄉	1	31	11	20	5	1	4	13	4	4	5
外埔鄉	1	61	28	33	7	1	6	30	9	11	10
大安鄉	1	33	12	21	0	0	0	14	5	5	4
烏日鄉	3	149	53	96	21	2	19	133	47	46	40
大肚鄉	1	102	36	66	11	4	7	49	16	16	17
龍井鄉	3	140	53	87	18	5	13	65	21	23	21
霧峰鄉	2	116	35	81	18	2	16	54	17	17	20
和平鄉	1	15	7	8	2	1	1	6	2	2	2

學 生 數 (人)									上業 學生 年數 畢(人)
合 計			一 年 級		二 年 級		三 年 級		
計	男	女	男	女	男	女	男	女	
81,665	42,240	39,425	14,339	13,219	13,688	13,086	14,213	13,120	...
81,702	41,932	39,770	14,247	13,645	14,222	13,154	13,463	12,971	26,916
82,151	42,363	39,788	14,054	13,181	14,245	13,611	14,064	12,996	26,115
80,735	41,487	39,248	13,550	12,650	13,879	13,111	14,058	13,487	26,676
78,654	40,590	38,064	13,365	12,470	13,482	12,640	13,743	12,954	27,185
75,429	39,014	36,415	12,376	11,415	13,313	12,420	13,325	12,580	26,392
73,440	38,028	35,412	12,314	11,353	12,410	11,578	13,304	12,481	25,930
71,305	37,312	33,993	12,636	11,500	12,377	11,042	12,299	11,451	25,394
70,462	37,023	33,439	12,619	11,286	12,414	11,252	11,990	10,901	23,123
72,623	38,255	34,368	13,033	11,840	12,733	11,294	12,489	11,234	22,726
8,065	4,165	3,900	1,382	1,293	1,375	1,305	1,408	1,302	2,627
11,018	5,887	5,131	2,084	1,760	1,951	1,649	1,852	1,722	3,353
8,025	4,285	3,740	1,498	1,340	1,393	1,225	1,394	1,175	2,389
2,341	1,216	1,125	423	408	407	365	386	352	843
4,889	2,519	2,370	859	834	829	768	831	768	1,542
3,872	1,980	1,892	660	610	664	593	656	689	1,287
3,704	1,912	1,792	628	642	672	593	612	557	1,228
2,487	1,258	1,229	375	379	421	374	462	476	857
2,174	1,137	1,037	377	350	371	327	389	360	786
1,778	912	866	299	279	297	297	316	290	607
5,722	3,202	2,520	1,156	922	1,081	805	965	793	1,470
4,446	2,284	2,162	761	755	759	720	764	687	1,241
726	363	363	115	117	113	131	135	115	285
414	221	193	69	71	81	65	71	57	129
1,007	506	501	163	161	169	183	174	157	379
449	238	211	84	74	80	82	74	55	151
5,615	3,099	2,516	1,068	894	1,033	858	998	764	1,586
1,792	938	854	312	280	318	290	308	284	566
2,262	1,187	1,075	410	358	399	390	378	327	747
1,731	886	845	293	296	296	264	297	285	621
106	60	46	17	17	24	10	19	19	32

資料來源:1、教育部中部辦公室
2、本府教育局1510-01-01-40-2、1513-01-01-40-2、1514-01-01-40-2、1515-01-01-40-2

3、高初中合設及私立高中附設國中部校數及教職員數併入高中部計,未列本表。

8-4、所轄國民

學年度別及 鄉鎮市區別	校 數(校)	教師數(人)			職員數(人)			班 合計
		合計	男	女	合計	男	女	
民國82學年度	144	5,240	2,061	3,179	173	15	158	3,485
民國83學年度	146	5,343	2,097	3,246	185	14	171	3,451
民國84學年度	146	5,768	2,181	3,587	184	14	170	3,685
民國85學年度	147	5,983	2,245	3,738	186	14	172	3,844
民國86學年度	147	6,182	2,239	3,943	204	17	187	3,970
民國87學年度	150	6,481	2,319	4,162	230	22	208	4,169
民國88學年度	152	6,713	2,391	4,322	364	41	323	4,369
民國89學年度	154	6,899	2,444	4,455	403	-	-	4,466
民國90學年度	162	7,078	2,468	4,610	428	47	381	4,489
民國91學年度	162	7,237	2,496	4,741	447	50	397	4,570
豐原市	9	770	228	542	40	4	36	490
大里市	12	824	275	549	44	5	39	532
太平市	13	799	289	510	38	4	34	515
東勢鎮	10	253	88	165	22	2	20	156
大甲鎮	10	416	159	257	21	2	19	256
清水鎮	11	393	133	260	29	1	28	245
沙鹿鎮	7	361	122	239	21	3	18	229
		-			-			
梧棲鎮	6	251	84	167	16	-	16	159
后里鄉	6	248	88	160	16	2	14	157
神岡鄉	5	270	79	191	17	1	16	177
潭子鄉	7	468	149	319	18	4	14	294
大雅鄉	7	445	142	303	25	2	23	283
新社鄉	7	136	51	85	16	1	15	80
石崗鄉	2	55	19	36	4	1	3	33
外埔鄉	5	137	55	82	10	1	9	84
大安鄉	4	91	40	51	7	1	6	55
烏日鄉	8	307	109	198	23	3	20	197
龍井鄉	6	258	87	171	17	3	14	165
霧峰鄉	7	301	115	186	20	3	17	191
和平鄉	11	333	116	217	26	1	25	205
	9	121	68	53	17	6	11	67

小學概況

級	數 (班)					學		
	一年級	二年級	三年級	四年級	五年級	六年級	合計	男
	542	547	582	582	606	626	150,358	77,218
562	547	551	588	589	614	146,185	75,325	
610	602	592	593	635	653	143,317	74,050	
651	653	635	615	620	670	142,260	73,675	
673	690	664	659	641	643	141,008	73,190	
762	701	701	683	668	654	142,375	74,032	
790	803	719	702	681	674	145,284	74,943	
765	806	809	700	702	684	144,171	74,436	
749	759	791	784	696	710	142,776	74,073	
759	764	768	793	779	707	142,518	74,015	
80	83	83	86	84	74	16,118	8,416	
89	89	89	93	89	83	17,678	9,250	
82	86	91	89	85	82	16,191	8,308	
26	26	26	26	28	24	4,393	2,323	
42	41	43	44	45	41	8,327	4,258	
42	41	40	42	42	38	7,562	3,946	
38	41	35	40	41	34	7,224	3,775	
27	27	26	28	27	24	4,886	2,533	
26	25	26	27	29	24	4,722	2,407	
31	28	30	31	30	27	5,788	3,025	
51	51	50	51	49	42	9,612	4,968	
48	49	49	46	48	43	9,064	4,711	
14	14	13	14	14	11	1,983	1,030	
6	5	5	6	5	6	988	473	
13	13	15	16	15	12	2,339	1,232	
9	9	9	10	9	9	1,618	848	
32	33	35	34	34	29	5,974	3,090	
27	26	27	30	29	26	5,126	2,677	
32	33	32	33	31	30	6,105	3,174	
32	33	33	36	34	37	6,010	3,153	
12	11	11	11	11	11	810	418	

資料來源：1、教育部中部辦公室
2、縣市政府教育局1510-01-01-50-2、1513-01-01-50-2、1514-04-01-50-2、1515-01-01-50-2

8-4、所轄國民

學年度別及 鄉鎮市區別	生					
	計	一年級		二年級		三年
	女	男	女	男	女	男
民國 8 2 學年度	73,140	11,571	10,766	11,744	11,013	12,841
民國 8 3 學年度	70,860	11,996	11,093	11,645	10,827	11,864
民國 8 4 學年度	69,267	12,272	11,335	12,054	11,171	11,743
民國 8 5 學年度	68,585	12,586	11,753	12,328	11,341	12,140
民國 8 6 學年度	67,818	12,430	11,368	12,558	11,781	12,352
民國 8 7 學年度	68,343	12,652	11,596	12,477	11,412	12,568
民國 8 8 學年度	70,341	12,700	12,080	12,636	12,053	12,468
民國 8 9 學年度	69,735	12,351	11,720	12,548	12,011	12,531
民國 9 0 學年度	68,703	11,979	11,450	12,388	11,250	12,538
民國 9 1 學年度	68,503	12,355	11,408	11,990	11,458	12,373
豐原市	7,702	1,408	1,261	1,372	1,325	1,434
大里市	8,428	1,523	1,452	1,509	1,353	1,546
太平市	7,883	1,337	1,247	1,384	1,286	1,410
東勢鎮	2,070	372	341	385	362	376
大甲鎮	4,069	720	670	633	682	731
清水鎮	3,616	666	582	608	605	664
沙鹿鎮	3,449	655	595	608	640	600
梧棲鎮	2,353	425	389	388	401	369
后里鄉	2,315	411	394	385	384	409
神岡鄉	2,763	519	471	478	447	508
潭子鄉	4,644	885	796	883	794	864
大雅鄉	4,353	779	750	837	750	817
新社鄉	953	191	153	178	178	160
石崗鄉	515	76	102	63	83	77
外埔鄉	1,107	203	182	184	185	207
大安鄉	770	149	130	140	127	137
烏日鄉	2,884	502	459	497	461	502
龍井鄉	2,449	440	394	421	409	435
霧峰鄉	2,931	541	498	499	475	529
和平鄉	2,857	489	468	475	442	516
和	392	64	74	63	69	82

小學概況(續)

級	數 (人)						上業 學生 年數 畢(人)	
	四年級		五年級		六年級			
	女	男	女	男	女	男		
級	女	男	女	男	女	男	女	
	12,068	13,070	12,473	13,705	13,041	14,287	13,779	27,451
	11,075	12,889	12,160	13,130	12,557	13,801	13,148	28,054
	10,887	11,878	11,158	12,909	12,187	13,194	12,529	26,939
	11,179	11,796	10,912	11,868	11,198	12,957	12,202	25,679
	11,348	12,178	11,191	11,817	10,913	11,855	11,217	25,147
	11,799	12,361	11,379	12,186	11,237	11,788	10,920	23,032
	11,857	12,620	11,748	12,357	11,390	12,162	11,213	23,030
	11,808	12,349	11,264	12,427	11,674	12,230	11,258	23,564
	11,660	12,463	11,460	12,288	11,237	12,417	11,646	23,450
	11,314	12,549	11,657	12,445	11,450	12,303	11,216	23,965
	1,288	1,377	1,287	1,396	1,296	1,429	1,245	2,743
	1,409	1,536	1,437	1,553	1,380	1,583	1,397	2,992
	1,317	1,424	1,363	1,374	1,350	1,379	1,320	2,677
	352	397	338	386	354	407	323	776
	642	706	679	748	707	720	689	1,425
	614	689	580	673	603	646	632	1,248
	522	654	588	640	586	618	518	1,202
	398	461	382	452	395	438	388	820
	380	405	425	432	352	365	380	755
	439	503	509	523	444	494	453	971
	812	814	794	784	765	738	683	1,545
	704	772	711	764	752	742	686	1,461
	153	166	165	180	145	155	159	289
	83	95	77	71	95	91	75	168
	171	214	197	223	185	201	187	404
	116	142	134	130	134	150	129	302
	474	531	506	521	508	537	476	1,080
	387	479	426	454	416	448	417	929
	484	534	524	533	462	538	488	970
	492	569	485	544	464	560	506	1,102
	77	81	50	64	57	64	65	106

8-5、學齡兒童就學概

學年度別	學 齡 兒		
	合 計	已 就 學	未 就 學
民國 8 2 學年度	150,855	150,818	37
民國 8 3 學年度	146,943	146,910	33
民國 8 4 學年度	143,592	143,564	28
民國 8 5 學年度	142,351	142,324	27
民國 8 6 學年度	140,925	140,902	23
民國 8 7 學年度	142,662	142,637	25
民國 8 8 學年度	142,388	142,356	32
民國 8 9 學年度	142,625	142,589	36
民國 9 0 學年度	142,541	142,505	36

資料來源：教育部中部辦公室、縣市政府教育局1513-04-01-50-2

說 明：本表自91學年度停止編報

況及適齡兒童數

單位：人

童	適 齡 兒 童 數			
	就學率%	合 計	已 就 學	未 就 學
99.9755	22,222	22,187	35	99.8425
99.9775	23,032	23,000	32	99.8611
99.9805	23,556	23,532	24	99.8981
99.9810	24,306	24,279	27	99.8889
99.9837	23,754	23,731	23	99.9032
99.9825	23,936	23,913	23	99.9039
99.9775	24,257	24,227	30	99.8763
99.9748	23,519	23,485	34	99.8554
99.9747	23,395	23,361	34	99.8547

8-6、境內幼

學年度別 及公立別	園數 (校)		教職員工人數 (人)				班級 數 (班)	合	
	專設	附設	專任 教師	職員	工友	司機		計	男
民國82學年度	—	42	112	—	1	2	87	2,775	1,415
	—	47	278	109	56	121	169	4,806	2,605
民國83學年度	—	42	142	—	—	1	87	2,831	1,441
	—	48	278	108	62	127	183	4,749	2,553
民國84學年度	—	42	144	—	—	1	87	2,853	1,445
	—	48	271	107	65	119	161	4,308	2,335
民國85學年度	—	45	152	—	1	1	89	2,927	1,458
	—	50	337	107	67	117	170	4,345	2,325
民國86學年度	—	45	154	—	—	1	90	2,924	1,453
	—	51	337	114	68	119	167	4,333	2,312
民國87學年度	—	52	171	—	—	1	99	3,166	1,564
	—	56	379	114	74	124	204	4,750	2,535
民國88學年度	—	52	173	—	—	—	100	3,122	1,489
	—	59	345	140	77	135	210	5,144	2,704
民國89學年度	—	56	209	—	—	1	109	3,123	1,509
	—	66	404	152	81	135	233	5,641	2,975
民國90學年度	—	60	240	—	—	—	121	3,592	1,816
	—	71	431	154	82	133	254	5,730	3,092
民國91學年度	—	58	240	—	—	—	120	3,485	1,738
	—	70	486	146	79	126	244	5,359	2,751

稚園概況

學	生 人 數 (人)										
	計	未 滿 3 歲		3歲至未 滿 4 歲		4歲至未 滿 5 歲		5歲至未 滿 6 歲		6 歲以上	
		女	男	女	男	女	男	女	男	女	男
	1,360	—	—	24	21	392	357	990	972	9	10
	2,201	2	3	336	244	835	730	1,395	1,198	37	26
	1,390	1	—	39	29	435	402	951	944	15	15
	2,196	4	3	344	287	884	761	1,300	1,130	21	15
	1,408	2	—	37	36	415	418	930	892	61	62
	1,973	26	18	354	311	712	637	1,137	906	106	101
	1,469	1	—	48	41	436	468	958	942	15	18
	2,020	15	7	318	256	834	702	1,102	991	56	64
	1,471	—	—	27	32	466	457	948	963	12	19
	2,021	19	19	320	290	787	670	1,060	936	126	106
	1,602	3	—	58	62	485	496	990	1,029	28	15
	2,215	35	27	303	292	930	797	1,159	996	108	103
	1,633	—	—	38	34	498	568	931	1,020	22	11
	2,440	15	10	356	325	949	852	1,242	1,136	142	117
	1,614	—	—	33	37	525	547	912	975	39	55
	2,666	21	24	348	295	847	780	1,632	1,464	127	103
	1,776	—	—	56	35	734	672	1,020	1,062	6	7
	2,638	25	20	296	241	980	862	1,628	1,382	163	133
	1,747	—	—	20	11	531	533	1,079	1,122	108	81
	2,608	12	7	20	169	774	687	1,469	1,337	476	408

資料來源：本府教育局1510-01-01-60-2

8-7、境內各級

學年度別	校數(校)	教師數(人)	職員數(人)
民國82學年度	48	195	74

學年度別	校數(校)			教師數(人)						職員數(人)					
	國小補校	國中補校	高級進修補校	國小補校		國中補校		高級進修補校		國小補校		國中補校		高級進修補校	
				專任	兼任	專任	兼任	專任	兼任	專任	兼任	專任	兼任	專任	兼任
民國83學年度	19	14	16	1	118	3	246	260	763	6	57	1	63	71	37
民國84學年度	20	15	16	—	124	4	258	270	825	—	64	1	68	62	39
民國85學年度	21	15	16	—	125	—	259	265	768	1	69	—	72	60	46
民國86學年度	23	15	15	—	131	—	247	278	760	—	78	—	69	62	30
民國87學年度	23	15	15	—	127	—	242	295	716	—	83	1	77	59	37
民國88學年度	25	15	15	—	129	—	230	279	670	—	100	—	75	58	46
民國89學年度	24	15	15	1	101	—	234	240	602	—	103	—	68	55	44
民國90學年度	23	15	15	—	113	—	232	127	76	—	91	—	65	6	32
民國91學年度	23	15	15	—	120	—	231	205	459	—	—	—	—	49	59

資料來源：教育部中部辦公室、縣市政府教育局1512-01-01-72-2、1512-01-01-71-2

說明：高級進修補校除校數外皆含實用技能班(延教班)資料、國中補校除校數外皆含高級進修補校附設國中部資料。

補校概況

單位:人

班級數(班)	學生數(人)	上學年結業生(人)
535	22,743	5,862

班級數(班)			學生數(人)									上學年結業生(人)		
國小補校	國中補校	高級進修補校	國小補校			國中補校			高級進修補校			國小補校	國中補校	高級進修補校
			計	男	女	計	男	女	計	男	女			
58	41	445	1,695	100	1,595	1,179	461	718	19,752	10,493	9,259	300	262	5,826
53	44	426	1,507	68	1,439	1,149	406	743	18,010	9,685	8,325	519	281	5,728
53	44	417	1,519	62	1,457	1,194	394	800	17,229	9,398	7,831	418	323	5,419
53	43	413	1,447	71	1,376	1,038	342	696	16,844	9,320	7,524	324	305	5,131
59	43	416	1,479	66	1,413	1,087	361	726	16,333	9,024	7,309	403	295	4,508
56	43	303	1,347	89	1,258	1,023	321	702	11,362	6,241	5,121	360	315	4,161
48	45	266	1,111	52	1,059	930	275	655	9,674	5,483	4,191	354	270	3,989
49	45	309	1,155	46	1,109	872	253	619	11,309	6,502	4,807	321	291	4,216
50	44	283	1,269	37	1,232	761	215	546	10,081	5,971	4,110	245	239	3,628

8-8、短期補

年 別	家 數 (家)	全 年 班 級 數 (班)
民國82學年度	22	119

年 別	總 計		文 理		技					
					合 計		農		工	
	立 案	開 業	立 案	開 業	立 案	開 業	立 案	開 業	立 案	開 業
民國83年底	176	176	91	91	85	85	—	—	2	2
民國84年底	201	192	142	141	59	51	—	—	2	2
民國85年底	251	245	197	195	54	50	—	—	2	1
民國86年底	303	303	238	238	65	65	—	—	2	2
民國87年底	483	483	377	377	106	106	—	—	1	1
民國88年底	568	568	447	447	121	121	—	—	1	1
民國89年底	726	726	547	547	179	179	—	—	1	1
民國90年底	748	748	553	553	195	195	—	—	1	1
民國91年底	843	843	676	676	167	167	—	—	3	3

資料來源：1、教育部中部辦公室

2、本府教育局1519-99-02-90-2

習班概況

全年學生人次(人次)	教 師 人 數 (班)	職 員 人 數 (人)
2,543	56	28

單位：多

藝 類											
商		資 訊		藝 術		家 政		運 動		其 它	
立 案	開 業	立 案	開 業	立 案	開 業	立 案	開 業	立 案	開 業	立 案	開 業
7	7	5	5	10	10	24	24	1	1	36	36
3	1	1	1	37	34	14	11	—	—	2	2
1	1	2	2	33	31	11	10	3	3	2	2
1	1	5	5	1	1	5	5	3	3	48	48
62	62	8	8	17	17	11	11	—	—	7	7
77	77	9	9	20	20	11	11	—	—	3	3
104	104	21	21	39	39	11	11	—	—	3	3
107	107	22	22	49	49	13	13	—	—	3	3
108	108	13	13	23	23	5	5	—	—	15	15

8-9、國中小學

中途輟學學生概況

年 別	總 計				
	(人)	國小		國中	
			原 住 民		原 住 民
民國 8 7 年 (一)	217,804	142,375	1,991	75,429	860
民國 8 7 年 (二)	217,363	142,127	2,018	75,236	855
民國 8 8 年 (一)	216,354	143,937	2,075	72,417	896
民國 8 8 年 (二)	215,501	143,084	2,103	72,417	843
民國 8 9 年 (一)	213,351	142,976	2,503	70,375	889
民國 8 9 年 (二)	212,172	142,923	2,649	69,249	893
民國 90 年 (一)	211,177	142,718	2,366	68,459	920

輟學率(%)	總 計			
	國小	國中		原住民
			原 住 民	
0.21	77	3	373	17
0.20	91	6	345	11
0.19	64	13	348	22
0.19	54	5	348	20
0.21	47	13	392	18
0.16	53	6	296	14
0.18	82	6	295	23

資料來源：1.教育部中部辦公室。
 2.本府教育局1519-99-02-90-2。
 說 明：本表自90學年度第二學期停止編報

8-10、政府

教育經費概況

年 度	教 育 經 費 預 算 數 (百 萬 元)	
		占 歲 出 預 算 比 率 (%)
民 國 8 2 年	8,394	46.29
民 國 8 3 年	10,417	42.66
民 國 8 4 年	9,658	42.77
民 國 8 5 年	9,989	40.94
民 國 8 6 年	11,361	42.40
民 國 8 7 年	11,679	40.09
民 國 8 8 年	12,135	40.77
民 國 8 9 年	20,250	46.21
民 國 9 0 年	12,452	29.72
民 國 9 1 年	13,824	35.60

	教 育 經 費 決 算 數 (百 萬 元)	
		占 歲 出 決 算 比 率 (%)
	7,310	45.05
	9,023	41.46
	9,415	40.04
	10,120	38.14
	11,005	40.00
	11,128	39.42
	11,471	39.65
	18,996	46.44
	15,561	31.20
	14,209	37.19

資料來源：本府主計室。

8-11、國民中學

學生視力檢查

學年度別 及年級別	裸視					矯正檢查						
	合計			視力正常人數 (兩眼均0.9以上)		合計			視力正常人數 (兩眼均0.9以上)		視力不良人數 (一眼或兩眼未達0.9)	
	計	男	女	男	女	計	男	女	男	女	男	女
民國 8 2 學年度	79,498	41,231	38,267	23,627	16,929							
民國 8 3 學年度	81,273	41,729	39,544	21,772	15,579							
民國 8 4 學年度	81,988	42,266	39,722	20,877	14,650							
民國 8 5 學年度	80,574	41,426	39,148	19,356	12,847							
民國 8 6 學年度	78,580	40,547	38,033	18,315	12,179							
民國 8 7 學年度	75,291	38,900	36,391	16,806	11,033							
民國 8 8 學年度	72,235	37,596	34,639	16,157	10,303							
民國 8 9 學年度	70,245	36,798	33,447	15,238	9,867							
民國 9 0 學年度	70,356	36,977	33,379	15,260	10,397							

學年度別 及年級別	公立					私立						
	檢查人數			裸視視力不良人數		檢查人數			裸視視力不良人數		裸視視力不良率(%)	
	計	男	女	男	女	計	男	女	男	女	男	女
民國 9 1 學年度	59,479	30,705	28,774	17,962	19,599	58.50	68.11	58,920	30,347	28,573		
一 年 級	20,421	10,503	9,918	5,255	5,944	50.03	59.93	20,221	10,369	9,852		
二 年 級	19,699	10,198	9,501	6,123	6,562	60.04	69.07	19,526	10,085	9,441		
三 年 級	19,359	10,004	9,355	6,584	7,093	65.81	75.82	19,173	9,893	9,280		

學年度別 及年級別	公立					私立						
	檢查人數			裸視視力不良率(%)		檢查人數			裸視視力不良率(%)			
	計	男	女	男	女	計	男	女	男	女		
民國 9 1 學年度	59,479	30,705	28,774	17,962	19,599	58.50	68.11	58,920	30,347	28,573		
一 年 級	20,421	10,503	9,918	5,255	5,944	50.03	59.93	20,221	10,369	9,852		
二 年 級	19,699	10,198	9,501	6,123	6,562	60.04	69.07	19,526	10,085	9,441		
三 年 級	19,359	10,004	9,355	6,584	7,093	65.81	75.82	19,173	9,893	9,280		

學年度別 及年級別	公立					私立						
	檢查人數			裸視視力不良率(%)		檢查人數			裸視視力不良率(%)			
	計	男	女	男	女	計	男	女	男	女		
民國 9 1 學年度	59,479	30,705	28,774	17,962	19,599	58.50	68.11	58,920	30,347	28,573		
一 年 級	20,421	10,503	9,918	5,255	5,944	50.03	59.93	20,221	10,369	9,852		
二 年 級	19,699	10,198	9,501	6,123	6,562	60.04	69.07	19,526	10,085	9,441		
三 年 級	19,359	10,004	9,355	6,584	7,093	65.81	75.82	19,173	9,893	9,280		

資料來源：1.教育部中部辦公室

2.縣市政府教育局1517-04-01-40-2

8-12、國民小學

學年度別 及年級別	視 檢										
	合計						視力正常人數 (兩眼均0.9以上)				
	計	男	女	男	女	男	女	計	男	女	
民國 8 2 學年度	150,061	77,050	73,011	59,439	52,365						
民國 8 3 學年度	145,772	75,097	70,675	56,383	49,233						
民國 8 4 學年度	143,159	73,928	69,231	54,233	46,907						
民國 8 5 學年度	141,917	73,443	68,474	52,613	44,758						
民國 8 6 學年度	140,794	73,011	67,783	51,354	43,394						
民國 8 7 學年度	142,027	73,935	68,092	51,923	43,861						
民國 8 8 學年度	54,600	28,386	26,214	19,959	17,015						
民國 8 9 學年度	142,706	74,229	68,477	51,970	44,229						
民國 9 0 學年度	142,387	73,812	68,575	49,748	42,847						
學年度別及年級別	合 計								公 立		
	檢查人數			裸視視力不 良 人 數		裸視視力不 良率 (%)		檢查人數			
	計	男	女	男	女	男	女	計	男	女	
民國 9 1 學年度	141,926	73,854	68,072	25,402	26,800	34.39	39.37	141,308	73,498	67,810	
一 年 級	23,721	12,322	11,399	3,269	3,441	26.53	30.19	23,596	12,252	11,344	
二 年 級	23,394	11,992	11,402	3,435	3,669	28.64	32.18	23,306	11,947	11,359	
三 年 級	23,574	12,384	11,190	3,943	4,150	31.84	37.09	23,439	12,304	11,135	
四 年 級	24,079	12,484	11,595	4,489	4,657	35.96	40.16	23,988	12,428	11,560	
五 年 級	23,724	12,402	11,322	4,828	5,099	38.93	45.04	23,630	12,346	11,284	
六 年 級	23,434	12,270	11,164	5,438	5,784	44.32	51.81	23,349	12,221	11,128	

資料來源：1.教育部中部辦公室

2.縣市政府教育局1517-04-01-50-2

學生視力檢查

查		矯正檢查								
視力不良人數 (一眼或兩眼 未達0.9)		合計			視力正常人數 (兩眼均0.9以 上)		視力不良人 數 (一眼或 兩眼未達 0.9)			
男	女	計	男	女	男	女	男	女		
17,611	20,646	11,589	4,973	6,616	2,596	3,188	2,377	3,428		
18,714	21,442	13,376	5,860	7,516	3,099	3,597	2,761	3,919		
19,695	22,324	14,284	6,347	7,937	3,358	3,795	2,989	4,142		
20,830	23,716	15,995	7,053	8,942	3,757	4,415	3,296	4,527		
21,657	24,389	17,196	7,806	9,390	4,227	4,503	3,579	4,887		
22,012	24,231	18,817	8,707	10,110	4,967	5,159	3,740	4,951		
8,427	9,199	6,922	3,265	3,657	1,788	1,799	1,477	1,858		
22,259	24,248	19,322	9,141	10,181	5,519	5,658	3,622	4,523		
24,064	25,728	19,625	9,300	10,325	6,187	6,465	3,113	3,860		
立				私 立						
裸視視力不良 人 數		裸視視力不 良率 (%)		檢查人數			裸視視力不 良 人 數		裸視視力不 良率 (%)	
男	女	男	女	計	男	女	男	女	男	女
25,261	26,705	34.37	39.38	618	356	262	141	95	39.61	36.26
3,249	3,426	26.52	30.20	125	70	55	20	15	28.57	27.27
3,422	3,656	28.64	32.19	88	45	43	13	13	28.89	30.23
3,920	4,131	31.86	37.10	135	80	55	23	19	28.75	34.55
4,462	4,646	35.90	40.19	91	56	35	27	11	48.21	31.43
4,799	5,086	38.87	45.07	94	56	38	29	13	51.79	34.21
5,409	5,760	44.26	51.76	85	49	36	29	24	59.18	66.67

玖、衛

9-1、公私立醫療機構及其他醫事機構

年底別及 鄉鎮市別	總計	醫師	中醫師	牙醫師	藥師	藥劑生	醫事	醫事
							檢驗師	檢驗生
民國82年底	4,126	1,005	220	304	338	627	70	—
民國83年底	4,700	1,041	225	341	357	635	261	46
民國84年底	5,527	1,161	248	396	424	618	217	7
民國85年底	5,632	1,042	246	394	450	614	207	7
民國86年底	5,229	1,127	276	414	229	38	193	6
民國87年底	7,392	1,230	291	443	682	627	367	1
民國88年底	7,656	1,345	302	489	752	645	300	8
民國89年底	8,188	1,422	316	480	816	643	309	6
民國90年底	8,615	1,441	351	504	861	635	316	9

資料來源：行政院衛生署中部辦公室統計室

生

開執業場所醫事人員執業人數

單位：人

醫用放 射線技 術師(士)	護理師	護士	助產士	鑲牙生	營養師	物 理	物 理	職 能	職 能
						治療師	治療生	治療師	治療生
—	—	1,529	23	10	—	—	—	—	—
173	708	1,052	22	5	—	—	—	—	—
7	1,004	1,389	43	10	3	—	—	—	—
20	1,274	1,317	46	10	5	—	—	—	—
103	1,187	1,559	18	0	20	39	20	—	—
108	1,788	1,678	38	34	19	51	28	7	—
135	2,059	1,422	44	—	25	60	45	19	6
135	2,326	1,526	34	—	30	79	44	22	—
161	2,563	1,540	33	9	36	81	49	25	1

9-1、公私立醫療機構及其他醫事機構

年底別及 鄉鎮市別	總計	醫師	中醫師	牙醫師	藥師	藥劑生	醫事	醫事	醫事
							檢驗師	檢驗生	放射師
民國91年底	9,278	1,534	371	522	912	638	327	7	160
豐原市	1,464	284	75	81	172	100	38	—	16
大里市	1,259	188	57	81	142	75	47	1	29
太平市	1,146	200	42	75	120	72	53	—	26
東勢鎮	301	58	13	11	30	35	12	2	4
大甲鎮	929	134	19	27	81	61	43	—	16
清水鎮	263	50	17	22	23	37	5	—	
沙鹿鎮	872	152	24	25	58	32	34	—	16
梧棲鎮	1,182	146	6	13	52	19	42	2	28
后里鄉	147	27	11	14	19	19	5	—	2
神岡鄉	146	24	11	19	24	18	5	—	3
潭子鄉	241	49	20	40	39	25	3	—	3
大雅鄉	355	63	20	26	44	35	11	—	6
新社鄉	71	10	6	4	5	11	1	—	1
石岡鄉	70	6	—	1	5	3	2	—	—
外埔鄉	48	5	2	4	5	11	1	—	—
大安鄉	28	7	—	1	1	5	1	—	1
烏日鄉	206	37	16	23	25	23	4	—	2
大肚鄉	101	16	8	11	12	20	3	—	1
龍井鄉	124	25	6	19	19	16	3	—	—
霧峰鄉	275	48	18	25	35	15	11	2	5
和平鄉	50	5	—	—	1	6	3	—	1

開執業場所醫事人員執業人數(續)

單位：人

醫事 放射士	護理師	護士	助產士	鑲牙生	營養師	物理	物理	職能	職能
						治療師	治療生	治療師	治療生
13	2,719	1,798	28	9	46	99	54	36	5
1	218	419	3	1	12	30	12	1	1
1	446	163	3	—	4	14	2	6	—
1	327	204	2	—	5	7	6	6	—
2	78	52	—	—	—	2	2	—	—
1	332	189	—	1	5	7	7	6	—
—	41	53	2	3	1	1	1	5	2
1	399	114	1	—	8	2	5	1	—
1	493	342	1	—	7	18	3	9	—
1	23	24	2	—	—	—	—	—	—
1	20	17	2	—	—	1	1	—	—
—	30	22	2	—	—	1	7	—	—
1	87	50	2	—	1	5	3	1	—
—	18	9	2	—	1	3	—	—	—
—	28	21	—	—	—	1	—	1	2
1	13	5	1	—	—	—	—	—	—
—	8	4	—	—	—	—	—	—	—
—	45	24	2	1	2	1	1	—	—
—	17	12	—	1	—	—	—	—	—
—	16	18	—	2	—	—	—	—	—
1	60	46	—	—	—	5	4	—	—
—	20	10	3	—	—	1	—	—	—

9-2、公私立醫療機

年底別及 鄉鎮市別	院所 家數	醫院 家數	診所 家數	醫療 院所 病床 數	醫院病						
					合計	急性病					
						一般病 床(不 含精神 病床)	特殊				
							加護 病床	燒燙 傷 病床	洗腎 治 療床	嬰 兒 床	嬰兒 病床
民國83年底	1,026	41	985	3,829	2,527	1,917	98	—	127	150	—
民國84年底	1,093	44	1,049	4,150	3,378	2,557	184	—	169	180	—
民國85年底	1,108	47	1,061	4,812	3,971	2,919	219	—	210	280	—
民國86年底	1,165	44	1,121	5,170	4,156	2,910	257	12	242	265	85
民國87年底	1,195	42	1,153	5,545	4,524	3,194	272	27	230	295	88
民國88年底	1,188	43	1,145	5,767	4,921	3,330	309	12	306	292	76
民國89年底	1,212	43	1,169	6,242	5,327	3,387	322	16	334	305	76
民國90年底	1,231	39	1,192	6,830	6,071	3,535	324	16	353	296	99

構數及病床數

單位：所、床

床數								診所病床數				救 護 車
床			精神病床		慢性 病床	結核 病床	癩病 病床	合計	觀察 病床	洗腎 治療 床	嬰 兒 床	
手術 恢復 病床	病 床		急性 病床	慢性 病床								
	急診 觀察 床	其他										
	—	133			62	40	—	—	—	—	1,302	1,155
—	193	55	40	—	—	—	—	772	645	—	127	74
—	194	60	89	—	52	—	—	789	670	—	119	2,408
6	203	58	118	—	71	—	10	888	715	58	115	1
35	201	54	128	—	148	—	10	863	697	51	115	3
63	192	43	198	100	96	—	—	750	629	15	106	61
59	205	23	276	324	185	—	—	730	604	25	101	56
65	190	25	366	527	275	—	—	710	584	25	101	56

資料來源：行政院衛生署中部辦公室統計室

9-3、預防接

年別及鄉鎮市區別	德國麻疹疫苗		日本腦炎		
	育齡婦女	其他	第一劑	第二劑	第三劑
民國82年	11,167	—	22,047	21,606	20,905
民國83年	3,572	—	23,328	23,210	21,316
民國84年	1,675	—	24,151	23,633	21,606
民國85年	1,527	—	23,068	22,490	22,130
民國86年	1,793	—	24,341	23,973	21,918
民國87年	1,142	—	25,278	24,335	21,931
民國88年	1,034	—	27,494	26,969	25,738
民國89年	877	—	18,634	18,494	22,418
民國90年	817	—	21,201	20,797	19,007

資料來源：本縣衛生局1641-02-01-2、1641-02-02-2、1641-02-03-2 及免費B型肝炎

種工作

單位：人

疫苗		B型肝炎				
追加	其他	免疫球蛋白	疫苗			
		單一劑	第一劑	第二劑	第三劑	第四劑
23,205	—	894	18,754	21,227	14,909	16,509
22,919	2,791	830	18,464	20,947	21,350	1,259
23,463	6,247	817	20,835	23,435	46,746	1,115
22,956	4,351	911	20,351	21,983	22,253	—
24,452	3,136	892	21,272	23,882	25,482	717
23,685	6,596	714	17,418	18,825	22,787	272
24,516	3,675	714	18,116	18,496	19,017	120
24,349	3,520	652	18,874	18,899	18,583	—
27,455	2,407	557	14,942	15,365	17,691	—

疫苗預防接種工作資料彙編。

9-3、預防接

種工作(續一)

單位：人次

年 別 及 鄉 鎮 市 別	卡介苗		白喉、百日咳、破傷風混合疫苗					小 兒
	第一劑	追 加	第一劑	第二劑	第三劑	追 加	其他	第一劑
民國 8 2 年	30,095	33,250	22,857	22,037	21,736	19,935	—	22,857
民國 8 3 年	21,429	24,844	26,358	25,967	25,779	24,364	—	26,361
民國 8 4 年	24,703	20,183	24,259	24,064	24,011	21,999	703	24,232
民國 8 5 年	24,620	18,573	24,856	24,949	24,538	22,829	893	24,856
民國 8 6 年	22,785	2,051	23,197	23,332	23,282	22,704	725	23,197
民國 8 7 年	17,586	—	17,191	18,545	19,359	21,301	685	17,191
民國 8 8 年	20,019	117	15,850	15,484	15,426	19,109	328	15,843
民國 8 9 年	21,009	977	12,026	11,515	11,496	12,708	258	12,005
民國 9 0 年	18,748	416	12,269	11,663	11,282	13,031	257	12,269

麻 痺 口 服 疫 苗				破傷風減 量白喉混 合疫苗	麻 疹 疫 苗		德 國 麻 疹、麻 疹 腮 腺 炎 混 合 疫 苗	
第二劑	第三劑	追 加 (一)	追 加 (二)	國 小 一 年 級	單 一 劑	其 他	單 一 劑	其 他
22,037	21,736	19,935	12,403	12,403	22,039	—	23,581	105,425
25,964	25,783	24,369	37,473	37,434	23,938	—	25,978	56,683
24,035	24,068	22,001	1,143	25,878	22,862	11	24,392	18,863
24,949	24,038	22,829	1,586	24,897	17,608	—	23,316	9,561
23,332	23,285	22,704	1,304	23,833	21,316	—	23,407	9,901
18,545	19,359	21,301	1,026	21,899	19,699	—	21,732	2,588
15,475	15,416	19,105	25,755	26,178	15,392	—	19,082	415
11,494	11,470	12,674	570	23,993	12,221	—	13,612	364
11,663	11,282	13,031	588	23,753	12,186	—	13,622	371

9-3、預防接

年 別 及 鄉 鎮 市 別	卡 介 苗		白喉、百日咳、破傷風混合疫苗(含DT)					小 兒	
	單一劑	其他	第一劑	第二劑	第三劑	第四劑	其他	第一劑	第二劑
民國91年	15,233	599	14,105	14,438	14,909	18,953	438	14,105	14,438
豐原市	1,679	81	1,439	1,495	1,565	1,896	5	1,439	1,495
大里市	1,779	112	1,739	1,765	1,796	2,295	-	1,739	1,765
太平市	1,808	59	1,046	1,113	1,191	1,781	94	1,046	1,113
東勢鎮	586	94	491	491	479	550	-	491	491
大甲鎮	429	29	773	766	786	960	1	773	766
清水鎮	966	19	785	761	780	936	-	785	761
沙鹿鎮	722	26	1,459	1,528	1,605	1,747	2	1,459	1,528
梧棲鎮	503	13	494	493	485	513	2	494	493
后里鄉	640	12	518	525	550	711	-	518	525
神岡鄉	801	34	434	428	410	526	19	434	428
潭子鄉	1,110	33	718	723	702	955	3	718	723
大雅鄉	761	14	610	641	668	890	2	610	641
新社鄉	401	9	222	223	223	292	-	222	223
石岡鄉	262	-	192	184	189	221	-	192	184
外埔鄉	424	10	184	191	214	303	-	184	191
大安鄉	203	-	144	135	153	258	277	144	135
烏日鄉	509	9	392	418	435	610	1	392	418
大肚鄉	442	11	276	272	273	435	2	276	272
龍井鄉	517	15	462	489	512	789	1	462	489
霧峰鄉	574	12	439	469	490	614	1	439	469
和平鄉	93	4	39	39	36	65	-	39	39
梨山	24	3	15	9	10	24	-	15	9
外縣市	-	-	1,234	1,280	1,357	1,582	28	1,234	1,280

種 工 作 (續二)

單位：人次

麻 痺 口 服 疫 苗				破傷風減量 白喉混合疫苗		B型肝 炎免疫 球蛋白	B 型 肝 炎 疫 苗			
第三劑	第四劑	國 小 一年級	其他	國 小 一年級	其他	單一劑	第一劑	第二劑	第三劑	其他
14,909	18,953	18,667	154	19,174	88	298	8,847	13,008	15,033	441
1,565	1,896	2,481	-	2,481	-	46	1,274	1,422	1,607	6
1,796	2,295	2,690	-	-	-	45	1,664	1,714	1,781	-
1,191	1,781	2,690	80	2,645	49	44	786	977	1,363	73
479	550	712	-	712	-	-	120	424	497	1
786	960	-	-	1,454	-	25	657	737	764	18
780	936	-	-	-	-	16	324	697	801	77
1,605	1,747	2,507	20	2,507	20	46	1,243	1,433	1,593	-
485	513	811	-	811	-	13	330	488	475	3
550	711	811	-	811	-	2	116	460	548	25
410	526	985	23	985	7	1	145	373	430	106
702	955	-	10	-	-	15	431	650	714	2
668	890	1,589	-	1,589	-	3	222	502	662	29
223	292	343	-	343	-	-	58	220	231	-
189	221	178	-	178	-	2	161	165	194	3
214	303	385	-	385	-	1	29	147	207	6
153	258	276	-	276	-	-	14	123	153	1
435	610	1,034	2	1,034	-	-	233	330	391	50
273	435	3	-	844	-	-	32	213	286	-
512	789	1,035	17	1,035	12	-	47	415	541	29
490	614	-	-	948	-	9	214	360	469	7
36	65	86	-	86	-	-	11	31	38	-
10	24	51	2	50	-	-	1	5	10	5
1,357	1,582	-	-	-	-	30	735	1,122	1,278	-

9-3、預防接

年 別 及 鄉 鎮 市 別	麻 疹 疫 苗		麻 疹、腮 腺 炎、德 國 麻 疹 混 合 疫 苗			日 本 腦	
	單 一 劑	其 他	單 一 劑	其 他	育 齡 婦 女	第 一 劑	第 二 劑
民國91年	16,169	-	18,743	73,999	4,057	16,578	16,211
豐原市	1,546	-	1,766	27,178	152	1,995	1,965
大里市	1,922	-	2,123	5,783	441	81	71
太平市	271	-	371	-	-	518	431
東勢鎮	458	-	518	724	197	565	554
大甲鎮	779	-	919	4,187	174	967	972
清水鎮	828	-	831	2,454	32	1,011	1,004
沙鹿鎮	1,662	-	1,727	3,712	20	1,828	1,822
梧棲鎮	506	-	578	2,422	304	596	583
后里鄉	627	-	690	1,536	88	755	745
神岡鄉	433	-	574	2,886	224	657	642
潭子鄉	719	-	938	4,047	258	989	1,010
大雅鄉	730	-	877	4,436	226	877	883
新社鄉	227	-	303	1,024	73	319	308
石岡鄉	127	-	151	505	81	167	159
外埔鄉	298	-	325	1,556	303	329	323
大安鄉	231	-	268	816	93	278	277
烏日鄉	461	-	592	1,949	480	613	592
大肚鄉	322	-	469	2,513	146	486	484
龍井鄉	596	-	778	4,033	246	871	863
霧峰鄉	540	-	635	1,871	264	672	652
和平鄉	43	-	66	236	247	77	78
梨山	11	-	23	131	8	18	22
外縣市	2,832	-	3,221	-	-	1,909	1,771

種 工 作 (續 完)

單位：人次

炎 疫 苗			A 型 肝 炎 疫 苗				德 國 麻 疹 疫 苗	
第 三 劑	其 他	國 小 一 年 級	第 一 劑	第 二 劑	第 三 劑	其 他	育 齡 婦 女	其 他
16,119	577	19,967	208	289	29	159	1,238	-
1,918	-	-	4	27	1	-	-	-
81	-	-	5	3	-	152	-	-
416	-	-	6	7	15	-	-	-
622	-	747	13	54	1	-	-	-
895	151	1,311	-	-	-	-	-	-
972	-	1,211	-	-	-	-	-	-
1,681	29	2,382	7	3	1	-	1,217	-
591	-	722	-	-	1	6	-	-
718	-	779	1	1	1	-	-	-
609	215	940	10	6	1	-	-	-
1,039	48	1,649	7	3	-	-	-	-
979	-	1,617	-	-	-	-	20	-
281	-	3,946	1	-	-	-	-	-
176	-	148	-	1	-	-	-	-
341	-	344	1	2	-	-	-	-
263	-	264	-	-	-	-	-	-
623	-	-	-	-	-	-	-	-
571	5	843	-	-	-	-	-	-
798	49	988	-	1	-	1	-	-
685	62	1,938	-	-	-	-	-	-
63	-	94	83	107	-	-	-	-
20	18	44	19	20	-	-	1	-
1,777	-	-	51	54	8	-	-	-

9-4、法定傳染病

年 別	霍亂		鼠疫		黃熱病		狂犬病		伊波拉病毒 出血熱		流行性 斑疹傷寒		白
	報 告	確 定	報 告	確 定	報 告	確 定	報 告	確 定	報 告	確 定	報 告	確 定	報 告
民國88年	—	—	—	—	—	—	—	—	—	—	—	—	—
民國89年	—	—	—	—	—	—	—	—	—	—	—	—	—
民國90年	—	—	—	—	—	—	—	—	—	—	—	—	—
民國91年	—	—	—	—	—	—	—	—	—	—	—	—	—

資料來源：行政院衛生署疾病管制局

9-4、法定傳染病

年 別	桿菌性 痢疾		阿米巴性 痢疾		登革熱		出血性登革熱 或休克症候群		瘧疾		漢他病毒 肺症候群		漢 他 病 毒
	報 告	確 定	報 告	確 定	報 告	確 定	報 告	確 定	報 告	確 定	報 告	確 定	報 告
民國88年	10	9	1	—	16	1	—	—	2	2	—	—	—
民國89年	7	4	24	23	16	—	—	—	—	—	—	—	—
民國90年	30	24	28	23	26	4	—	—	2	2	—	—	—
民國91年	23	16	6	4	43	7	—	—	1	1	—	—	—

患者

單位：人

喉	流行性 腦脊髓膜炎		傷 寒		副傷寒		炭疽病		小兒 麻痺症		急性無力 肢體麻痺	
	報 告	確 定	報 告	確 定	報 告	確 定	報 告	確 定	報 告	確 定	報 告	確 定
—	1	1	5	1	—	—	—	—	—	—	8	7
—	1	—	11	4	—	—	—	—	—	—	7	6
—	7	5	5	1	1	—	—	—	—	—	9	9
—	2	2	8	2	4	—	—	—	—	—	4	3

患者〈續一〉

單位：人

出 血 熱	麻 疹		腸道出血性 大腸桿菌感染症		腸病毒感染 併發重症		肺結核				結核性 腦膜炎	
	報 告	確 定	報 告	確 定	報 告	確 定	開放性		非開放性		報 告	確 定
—	—	—	—	—	12	3	508	409	314	248	4	4
—	1	—	3	—	18	14	604	518	298	280	9	8
—	3	—	5	—	44	28	552	470	—	—
—	17	13	2	—	22	14	644	535	574	257	24	7

9-4、法定傳染病

年 別	其他結核病		日本腦炎		癩病		德國麻疹		先天性 德國麻疹症候群		百日咳		猩紅
	報 告	確 定	報 告	確 定	報 告	確 定	報 告	確 定	報 告	確 定	報 告	確 定	報 告
民國88年	184	176	24	2	—	—	1	1	—	—	5	—	34
民國89年	219	211	32	2	—	—	1	—	—	—	14	6	40
民國90年	559	374	47	5	—	—	2	—	—	—	7	—	56
民國91年	243	140	27	—	—	—	5	—	—	—	10	6	85

患者 〈續二〉

單位：人

熱	破傷風		恙蟲病		急性病毒性肝炎								
					A型		B型		C型		D型		
確 定	報 告	確 定	報 告	確 定	報 告	確 定	報 告	確 定	報 告	確 定	報 告	確 定	報 告
19	1	—	20	1	2	2	18	10	9	1	—	—	—
32	—	—	34	5	3	—	14	4	5	—	—	—	—
37	2	—	68	11	7	7	12	11	10	10	—	—	—
71	—	—	63	7	6	6	17	17	7	7	—	—	—

9-4、法定傳染病

年 別	急性病毒性肝炎				腮腺炎		水痘		退 伍 軍人症		侵襲性b型 嗜血菌感染症		梅
	E型		未定型										
	報 告	確 定	報 告	確 定	報 告	確 定	報 告	確 定	報 告	確 定	報 告	確 定	報 告
民國88年	—	—	2	—	7	—	39	—	101	1	6	4	38
民國89年	—	—	1	—	13	—	205	—	51	2	8	3	80
民國90年	—	—	2	—	37	—	389	—	64	3	3	3	85
民國91年	—	—	3	—	58	—	941	—	93	4	10	2	95

患者 〈續完〉

單位：人

毒	淋 病		流行性 感冒重症		後天免疫缺乏症候群 感染者				HIV 感染		AIDS		肉毒桿菌 中毒	
	報 告	確 定	報 告	確 定	報 告	確 定	報 告	確 定	報 告	確 定	報 告	確 定	報 告	確 定
38	1	1	—	—	28	28	18	18	—	—	—	—	—	—
80	3	3	6	—	—	—	—	—	43	43	20	20	1	—
85	6	6	1	—	—	—	—	—	33	33	13	13	1	—
95	21	21	—	—	—	—	—	—	35	35	17	17	1	—

9-5、藥商

年底別及 鄉鎮市別	總計	藥局	西
			販賣業
民國82年底	1,634	10	788
民國83年底	1,633	304	514
民國84年底	1,738	419	406
民國85年底	1,804	514	329
民國86年底	1,984	531	314
民國87年底	2,009	476	300
民國88年底	2,123	458	299
民國89年底	2,366	460	301
民國90年底	2,645	463	304
民國91年底	2,797	473	306
豐原市	425	78	51
大里市	395	77	24
太平市	332	52	41
東勢鎮	137	25	18
大甲鎮	209	36	29
清水鎮	127	17	10
沙鹿鎮	145	25	13
梧棲鎮	85	13	9
后里鄉	68	10	8
神岡鄉	101	14	17
潭子鄉	138	23	16
大雅鄉	130	28	9
新社鄉	27	4	11
石岡鄉	13	2	4
外埔鄉	30	4	6
大安鄉	10	1	2
烏日鄉	100	20	6
大肚鄉	99	13	8
龍井鄉	108	16	8
霧峰鄉	110	13	12
和平鄉	8	2	4

家數

單位：家

藥商	中藥商		醫療器材商	
	製造業	販賣業	製造業	販賣業
18	625	6	185	2
21	562	2	227	3
18	599	6	287	3
18	585	6	347	5
18	604	6	503	8
19	621	6	578	9
20	613	6	717	10
21	701	7	865	11
21	871	7	967	12
21	897	2	1,084	14
2	128	—	165	1
—	124	—	170	—
1	86	—	150	2
—	55	—	39	—
11	66	—	64	3
—	60	—	40	—
—	35	1	70	1
—	31	—	31	1
—	30	—	20	—
—	31	—	37	2
3	35	—	60	1
1	38	—	54	—
—	8	—	4	—
—	4	—	3	—
1	15	—	4	—
—	6	—	1	—
—	29	—	44	1
1	35	—	42	—
—	30	—	54	—
1	49	1	32	2
—	2	—	—	—

資料來源：本縣衛生局1621-02-01-2

9-6、十大死
民國九十

順位	民國六十四年 國際簡略死因 分類號碼	死亡原因
第一位	08 - 14	惡性腫瘤
第二位	29	腦血管疾病
第三位	250,251,27,28*	心臟疾病
第四位	E47 - E53	意外事故及不良影響
第五位	181	糖尿病
第六位	347	慢性肝病及肝硬化
第七位	26	高血壓性疾病
第八位	321	肺炎
第九位	350	腎炎、腎徵候群及腎變性病
第十位	E54	自殺 其他
第十一位	02	結核病
第十二位	323	支氣管炎、肺氣腫及氣喘
第十三位	341	胃及十二指腸之潰瘍
第十四位	038	敗血症
第十五位	45	源於周產期之病態

亡原因
一年

死亡人數(人)			每十萬人口	死亡百分比
合計	男	女	死亡率	%
1,843	1,182	661	122.29	24.77
626	372	254	41.54	8.42
583	327	256	38.69	7.84
559	394	165	37.09	7.51
427	203	224	28.33	5.74
410	306	104	27.21	5.51
234	114	120	15.53	3.15
233	151	82	15.46	3.13
177	83	94	11.74	2.38
158	110	48	10.48	2.12
2,189	1,352	837	145.25	29.43
87	65	22	5.77	1.17
82	43	39	5.44	1.10
66	43	23	4.38	0.89
63	33	30	4.18	0.85
58	23	35	3.85	0.78

資料來源：行政院衛生署中部辦公室統計室

說明：*符號表示其病名僅佔該號碼中之一部分疾病。28*係
包括國際詳細分類號碼420-429之全部疾病。

9-7、營業衛生管理稽核

年 別	總 計	旅館業	理髮、美髮 、美容業	浴室業	
民國86年	年底現有家數	1,034	107	809	1
	全年稽查家次數	2,718	369	1,919	5
	全年稽查次數	2,984	420	2,051	6
	全年合格次數	2,761	394	1,873	6
	全年不合格次數	223	26	178	—
	全年輔導改善次數	223	26	178	—
民國87年	年底現有家數	1,039	108	816	1
	全年稽查家次數	2,678	336	1,850	7
	全年稽查次數	3,072	374	2,038	8
	全年合格次數	2,796	355	1,809	8
	全年不合格次數	276	19	229	—
	全年輔導改善次數	276	19	229	—
民國88年	年底現有家數	1,019	106	804	7
	全年稽查家次數	2,270	330	1,419	29
	全年稽查次數	2,556	355	1,682	47
	全年合格次數	2,384	302	1,412	38
	全年不合格次數	172	53	270	9
	全年輔導改善次數	172	53	270	9
民國89年	年底現有家數	1,031	100	822	8
	全年稽查家次數	2,727	301	1,655	138
	全年稽查次數	2,737	301	1,658	142
	全年合格次數	2,597	282	1,556	135
	全年不合格次數	140	19	102	7
	全年輔導改善次數	140	19	102	7
民國90年	年底現有家數	978	97	768	10
	全年稽查家次數	2,688	381	1,576	150
	全年稽查次數	2,685	383	1,559	148
	全年合格次數	2,528	362	1,454	148
	全年不合格次數	157	21	105	—
	全年輔導改善次數	157	21	105	—
民國91年	年底現有家數	980	94	774	10
	全年稽查家次數	2,156	399	1,078	123
	全年稽查次數	2,156	399	1,078	123
	全年合格次數	2,064	383	1,015	123
	全年不合格次數	92	16	63	—
	全年輔導改善次數	92	16	63	—

概況-按稽查家次分

單位：家，次

合計	娛 樂 業					游泳業	電影業 映演業	其他
	戲院	歌廳	舞廳 (場)	錄影節目 帶播映業	其他 娛樂業			
51	—	—	—	16	35	45	7	14
138	—	—	—	21	117	253	7	27
154	—	—	—	22	132	318	7	28
146	—	—	—	22	124	307	7	28
8	—	—	—	—	8	11	—	—
8	—	—	—	—	8	11	—	—
51	—	—	—	16	35	45	5	13
163	—	—	—	40	123	287	8	27
186	—	—	—	42	144	431	8	27
176	—	—	—	41	135	415	8	25
10	—	—	—	1	9	16	—	2
10	—	—	—	1	9	16	—	2
50	—	—	—	13	37	35	5	12
126	—	—	—	33	93	342	6	18
135	—	—	—	33	102	313	6	18
115	—	—	—	28	87	297	6	14
20	—	—	—	5	15	16	—	4
20	—	—	—	5	15	16	—	4
48	—	—	—	14	34	36	5	11
122	—	—	—	33	89	491	4	16
123	—	—	—	33	90	493	4	16
121	—	—	—	33	88	483	4	16
2	—	—	—	—	2	10	—	—
2	—	—	—	—	2	10	—	—
48	—	—	—	13	35	39	5	11
87	—	—	—	15	72	481	2	11
85	—	—	—	15	70	496	3	11
80	—	—	—	15	65	473	2	9
5	—	—	—	—	5	23	1	2
5	—	—	—	—	5	23	1	2
51	—	—	—	15	36	37	3	11
101	—	—	—	21	80	439	1	15
101	—	—	—	21	80	439	1	15
99	—	—	—	20	79	428	1	15
2	—	—	—	1	1	11	—	—
2	—	—	—	1	1	11	—	—

資料來源：本縣衛生局1136-09-01-2

9-8、山地衛生所

年底別及鄉鎮市別	綜合保健									學校衛生			衛講習 次
	訪視人次				婦幼衛生		家庭計畫			全人 鄉學 生數	寄罹 患人 蟲數	投藥 人次	
	高血 壓	糖尿 病	結核 病	孕產 婦	嬰健 康指 導	優人 生保 健數	婦防 女治 癌人 症數	新人 建卡 數	追人 蹤管 理次				
民國84年底	602	75	73	210	432	41	165	122	435	718	38	42	7
民國85年底	367	69	102	141	396	43	330	138	486	715	67	96	5
民國86年底	370	111	140	168	483	44	306	147	559	1,450	79	98	2
民國87年底	358	97	144	116	307	11	479	108	338	1,023	24	84	23
民國88年底	379	90	133	77	327	29	466	109	365	1,682	18	44	11
民國89年底	366	130	244	69	255	32	429	27	60	1,568	30	68	7
民國90年底	129	134	170	17	178	10	1,009	5	18	1,049	26	52	24
民國91年底	376	414	331	9	110	290	413	13	21	1,465	10	10	26
和平鄉	256	337	251	2	101	5	320	8	16	1,022	—	—	7
梨山	120	77	80	7	9	285	93	5	5	443	10	10	19

資料來源：本縣衛生局1642-90-02-2

9-8、山地衛生所

年底別及鄉鎮市別	衛生 所數	工作人員數											
		主 任	醫 師	牙 醫 師	藥 劑 師	藥 劑 師	醫 生	醫 生	放 射 師	護 理 長	護 士	衛 稽 查 員	辦 事 員
民國84年底	2	2	1	—	—	2	—	2	8	1	2	5	—
民國85年底	2	2	2	—	—	2	—	2	10	1	2	4	—
民國86年底	2	2	1	—	—	1	—	2	10	1	—	5	—
民國87年底	2	2	1	—	—	2	—	2	11	1	1	4	—
民國88年底	2	2	2	—	—	2	—	2	10	1	1	4	—
民國89年底	2	2	2	—	—	2	—	2	13	2	1	2	—
民國90年底	2	2	3	—	—	2	—	2	16	2	—	2	1
民國91年底	2	2	3	—	—	2	—	6	14	2	1	2	1
和平鄉	1	1	1	—	—	1	—	1	9	1	1	2	—
梨山	1	1	2	—	—	1	—	5	5	1	—	—	1

(室)業務概況

單位：所、室、次、人

會 座 談 會	生教												育			診療 人次數		
	專 演		村 大 衛 競	里 民 會	生 賽	家 訪 庭 視	候 教 診	衛 展 生 覽	廚 佈 窗 置	門 診	巡迴診療							
	題 講	人 次									人 次	人 次	人 次	人 次	人 次			
186	110	2,379	30	1,534	8	688	2	135	4,039	—	18	12	9,164	309	3,995			
97	70	1,486	54	2,638	6	180	3	321	2,783	—	21	33	22,031	488	9,410			
38	74	1,471	54	2,166	6	268	2	61	2,365	—	—	30	34,723	540	12,477			
1,010	130	2,891	24	688	6	360	—	—	1,242	—	3	3	37,769	570	12,285			
617	62	1,872	26	1,528	8	885	3	165	3,216	—	—	—	27,098	506	11,094			
295	24	622	7	952	6	460	—	—	1,224	—	—	—	42,916	582	12,613			
849	17	465	17	577	1	35	3	406	92	—	—	8	41,154	620	19,517			
835	72	2,544	42	2,454	1	30	2	42	1,302	4,016	17	3	32,514	641	11,446			
188	36	1,746	16	1,350	—	—	2	42	1,092	3,216	6	—	10,154	442	9,072			
647	36	798	26	1,104	1	30	—	—	210	800	11	3	22,360	199	2,374			

(室)業務概況(續完)

單位：所、室、次、人

卡 介 苗	預防接種工作(人次)										B型肝炎	
	白喉百日 咳破傷風 混合疫苗	白喉 破傷風 混合疫苗	小兒麻痺 口服疫苗	麻 疹 苗	德 國 麻 疹 苗	麻 疹 德 國 混 合 疫 苗	日 本 腦 炎 疫 苗	B型肝炎				
								免 疫 球 蛋 白	疫 苗			
165	605	241	817	162	16	369	553	—	622			
254	549	221	485	196	—	229	352	—	335			
170	744	161	652	195	1	442	690	—	431			
233	391	130	473	109	6	144	383	—	322			
73	451	109	451	88	25	143	358	—	130			
84	360	191	398	88	1	92	412	—	228			
84	447	95	486	109	72	121	346	—	176			
38	269	195	283	64	—	148	291	—	118			
34	187	86	187	46	—	65	236	—	86			
4	82	109	96	18	—	83	55	—	32			

拾、環境
10-1、垃圾清

年度別	每日垃圾清運量 (公噸)	垃圾清					
		垃圾產生量					
		總計	按清運單位或回收管道分				
			垃圾清運量				資源
計	環保單位自行清運		環保單位委託清運	公私場所自行或委託清運	環保單位回收		
民國82年度	1,413.00
民國83年度	1,406.00
民國84年度	1,469.10
民國85年度	1,520.00
民國86年度	1,479.50
民國87年度	1,462.00
民國88年度	1,377.91
民國89年度	1,097.52	1,288.36	1,097.52	738.45	78.10	280.97	80.37
民國90年度	1,089.42	1,302.49	1,089.42	929.09	30.69	129.64	83.74
民國91年度	1,039.66	1,185.67	1,039.66	909.83	32.48	97.35	99.63

保護
運處理概況

回收量 社區學校機關團體回收	按處理方式分							平均每人每日垃圾清運量 (公斤)	垃圾妥善處理率 (%)	資源回收率 (%)
	(公噸/日)									
	焚化	衛生掩埋	一般掩埋	堆肥	資源回收	堆置	其他			
...
...
...
...
...
...
...
110.47	502.77	594.75	-	-	-	-	-	0.73	100.00	9.00
129.33	612.51	476.91	-	-	-	-	-	0.71	100.00	10.60
46.38	526.08	478.34	6.02	5.38	146.01	23.52	0.33	0.70	97.48	12.77

資料來源：本縣環保局

10-3、環 境

年(月)別	監 測 站 數 (站)
民國82年	3
民國83年	3
民國84年	3
民國85年	3
民國86年	3
民國87年	3
民國88年	3
民國89年	3
民國90年	3
民國91年	3
一 月	3
二 月	3
三 月	3
四 月	3
五 月	3
六 月	3
七 月	3
八 月	3
九 月	3
十 月	3
十 一月	3
十 二月	3

空 氣 品 質

總 懸 浮 微 粒 (微克 / 立方公尺)	落 塵 量 (公噸 / 平方公里 / 月)	鉛 (ppm)	臭 氧 (ppm)
143.00	13.80
129.00	7.60
134.00	9.10
112.00	4.20
77.00	7.30
87.00	3.90
112.97	1.95
133.06	7.49
96.00	5.65	0.115	0.023
97.00	3.45	0.099	0.024
139.00	2.01	-	0.021
104.00	7.12	0.084	0.023
124.00	3.66	0.098	0.024
96.00	1.80	0.079	0.021
87.00	1.16	0.092	0.028
74.00	3.90	0.170	0.020
64.00	4.86	0.076	0.021
95.00	2.07	0.085	0.027
69.00	4.10	0.089	0.029
112.00	2.53	0.078	0.030
110.00	2.54	0.090	0.025
194.00	5.07	0.167	0.017

資料來源：1.行政院環保署統計處。

2.北、中、南環保中心。

10-4、公害

年(月)別	合計	空氣污染 (不含惡臭)	空氣污染 惡 臭	噪 音
民國82年	3,773	875	831	891
民國83年	3,057	404	763	913
民國84年	5,128	464	1,095	1,323
民國85年	4,480	448	1,062	1,038
民國86年	5,381	568	1,421	1,158
民國87年	4,686	753	1,171	1,038
民國88年	4,733	593	1,449	1,045
民國89年	5,609	574	1,956	1,204
民國90年	5,579	527	2,030	1,252
民國91年	5,827	542	2,009	1,351
一 月	435	38	158	100
二 月	285	28	101	76
三 月	445	19	182	113
四 月	494	25	182	130
五 月	603	46	231	112
六 月	441	21	151	98
七 月	516	52	160	111
八 月	622	62	188	118
九 月	596	50	191	135
十 月	412	25	149	113
十 一月	556	96	179	135
十 二月	422	80	137	110

陳情案件

單位：件

水污染	廢棄物	振 動	地層下陷	環境衛生	其 他
447	579	3	—	—	147
342	283	—	1	—	351
481	930	—	279	—	556
499	895	2	525	—	11
644	902	—	665	—	23
601	589	1	513	—	20
472	590	4	—	558	22
621	614	6	—	612	22
488	646	—	—	625	11
573	721	—	—	602	29
55	47	—	—	37	—
13	44	—	—	18	5
46	41	—	—	43	1
56	52	—	—	44	5
75	85	—	—	48	6
47	74	—	—	48	2
53	68	—	—	69	3
64	87	—	—	102	1
47	87	—	—	85	1
26	51	—	—	46	2
52	52	—	—	41	1
39	33	—	—	21	2

資料來源：本縣環保局1137-01-01

說 明：88年起地層下陷計入其他；88年增加環境衛生陳情案件

10-5、一般地區環境

年 別	總時 段數	總計		按 時			
				早(5-7時)		日(7-20時)	
		不合格 時段數	百分比	不合格 時段數	百分比	不合格 時段數	百分比
民國90年	12	8	66.67	2	66.67	2	66.67
民國91年	12	6	50.00	2	66.67	-	-

音量監測不合格情形

單位：站、%

段 分				按 管 制 區 分							
晚(20-22時)		夜(22-5時)		第一類管制區		第二類管制區		第三類管制區		第四類管制區	
不合格 時段數	百分比	不合格 時段數	百分比	不合格 時段數	百分比	不合格 時段數	百分比	不合格 時段數	百分比	不合格 時段數	百分比
2	66.67	2	66.67	-	-	8	100	-	-	-	-
2	66.67	2	66.67	-	-	3	75.00	3	75.00	-	-

資料來源：行政院環境保護署

10-6、道路交通環境

年 別	總時 段數	總 計		按 時			
				早(5-7時)		日(7-20時)	
		不合格 時段數	百分比	不合格 時段數	百分比	不合格 時段數	百分比
民國90年	16	4	25.00	1	25.00	1	25.00
民國91年	16	-	-	-	-	-	-

音量監測不合格情形

單位：站、%

段 分		按 管 制 區 分									
晚(20-22時)		夜(22-5時)		第一類管制區		第二類管制區		第三類管制區		第四類管制區	
不合格 時段數	百分比	不合格 時段數	百分比	不合格 時段數	百分比	不合格 時段數	百分比	不合格 時段數	百分比	不合格 時段數	百分比
1	25.00	1	25.00	-	-	-	-	-	-	4	100
-	-	-	-	-	-	-	-	-	-	-	-

資料來源：行政院環境保護署

10-7、機動車輛排放粒狀

年(月)別	機動車輛排放粒狀	
	污染物檢查告發情形	
	檢查數	告發數
民國82年
民國83年
民國84年
民國85年
民國86年
民國87年	25,968	335
民國88年	49,200	2,015
民國89年	32,909	2,870
民國90年	59,138	1,088
民國91年	9,949	206
一月	158	26
二月	107	11
三月	246	-
四月	434	10
五月	567	12
六月	1,144	17
七月	1,354	31
八月	1,259	32
九月	1,049	24
十月	1,147	23
十一月	1,124	-
十二月	1,360	20

污染物檢查告發情形

單位：件

機動車輛排放粒狀污染物檢查告發情形			
汽車		機器腳踏車	
檢查數	告發數	檢查數	告發數
...
...
...
...
...
771	9	25,197	326
6,028	74	43,172	1,941
7,884	208	25,025	2,662
4,119	192	93,716	896
4,403	206	5,546	-
158	26	-	-
107	11	-	-
246	-	-	-
434	10	-	-
415	12	152	-
432	17	712	-
640	31	714	-
516	32	743	-
339	24	710	-
373	23	774	-
331	-	793	-
412	20	948	-

資料來源：本縣環境保護局。

拾壹、社會

11-1、各級人

年底別	總計			農會			漁業		
	團體數	會員數		團體數	會員數		團體數	會員數	
		個人會員	團體會員		個人會員	團體會員		個人會員	團體會員
民國82年底	786	398,942	1,493	22	114,378	21	1	5,224	—
民國83年底	844	405,537	1,720	22	117,729	21	1	5,186	—
民國84年底	844	411,075	1,789	22	120,421	21	1	5,394	—
民國85年底	889	418,041	1,963	22	120,780	21	1	4,813	—
民國86年底	970	423,895	1,965	22	124,247	21	1	4,951	—
民國87年底	1,095	431,209	1,969	22	125,495	21	1	5,140	—
民國88年底	1,189	443,113	1,977	22	128,629	21	1	5,205	—
民國89年底	1,255	446,301	1,973	22	128,815	21	1	5,312	—
民國90年底	1,305	447,244	1,959	22	132,155	21	1	5,374	—
民國91年底	1,353	456,314	1,944	22	133,512	21	1	5,285	—

福利

民團體數及會員數

單位：團體數：個

會員數：人

團體數	勞工		工商			自由職業			社會團體		
	會員數		團體數	會員數		團體數	會員數		團體數	會員數	
	個人會員	團體會員		公司行號	團體會員		個人會員	團體會員		個人會員	團體會員
238	117,267	237	96	21,143	91	36	13,348	21	393	127,582	1,123
245	121,441	244	98	22,671	91	36	14,704	21	442	123,806	1,343
229	116,344	228	100	22,717	91	36	14,704	21	456	131,495	1,428
232	111,612	229	100	22,717	91	36	14,704	21	498	143,415	1,601
231	109,804	228	101	22,527	94	65	16,034	21	550	146,332	1,601
238	107,961	232	102	22,527	94	118	18,734	21	614	151,352	1,601
244	108,256	240	104	22,559	94	145	23,804	21	673	154,660	1,601
243	106,424	236	105	22,589	94	153	23,956	21	731	159,205	1,601
229	105,256	222	106	18,297	94	153	23,979	21	794	162,183	1,601
221	105,584	207	106	23,224	94	153	23,979	21	850	164,730	1,601

資料來源：本府社會科、農業局、勞工科、2922-01-02-2、1392-01-01-01-2

說明：總計欄之個人會員包括工商團體『公司行號』及『工廠礦場』。

11-2、宗教

年	寺廟教堂數(所)
民國84年	734
民國85年	738
民國86年	744
民國87年	743
民國88年	744
民國89年	749
民國90年	751
民國91年	751
道教	503
佛教	117
理教	1
軒轅教	1
天帝教	1
一貫道	10
天德教	-
天主教	11
基督教	106
回教	-
天理教	1
巴哈伊教	-
真光教	-

資料來源：本府民政局3314-03-01-2

教務概況

神職人員數(人)	信徒人數(人)
124	105,386
124	106,356
125	106,711
122	108,678
122	108,556
122	109,097
122	109,097
122	109,052
-	77,619
-	19,307
-	150
-	50
-	152
-	1,123
-	-
16	3,206
105	7,357
-	-
1	88
-	-
-	-

11 - 3、宗教

社會服務概況

年底別	宗教別		醫療機構(所)		文教機		
			醫院	診所	大學	專科學校	職校
民國90年底	寺廟	合計	1	-	-	-	1
		道教	1	-	-	-	-
		佛教	-	-	-	-	1
		理教	-	-	-	-	-
		軒轅教	-	-	-	-	-
		天帝教	-	-	-	-	-
		一貫道	-	-	-	-	-
		天德教	-	-	-	-	-
	教堂	合計	-	-	1	-	-
		天主教	-	-	1	-	-
		基督教	-	-	-	-	-
		回教	-	-	-	-	-
		天理教	-	-	-	-	-
		巴哈伊教	-	-	-	-	-
真光教	-	-	-	-	-		
民國91年底	寺廟	合計	1	-	-	-	1
		道教	1	-	-	-	-
		佛教	-	-	-	-	1
		理教	-	-	-	-	-
		軒轅教	-	-	-	-	-
		天帝教	-	-	-	-	-
		一貫道	-	-	-	-	-
		天德教	-	-	-	-	-
	教堂	合計	-	-	1	-	-
		天主教	-	-	1	-	-
		基督教	-	-	-	-	-
		回教	-	-	-	-	-
		天理教	-	-	-	-	-
		巴哈伊教	-	-	-	-	-
真光教	-	-	-	-	-		

構(所)				公益慈善事業(所)					
中學	小學	幼稚園托兒所	其他	養老院	身心障礙教養院	青少年輔導院	福利基金會	社會服務中心	其他
-	-	7	15	-	-	-	-	-	-
-	-	5	5	-	-	-	-	-	-
-	-	2	10	-	-	-	-	-	-
-	-	-	-	-	-	-	-	-	-
-	-	-	-	-	-	-	-	-	-
-	-	-	-	-	-	-	-	-	-
-	-	-	-	-	-	-	-	-	-
-	-	13	1	1	1	-	-	-	-
-	-	6	-	1	1	-	-	-	-
-	-	7	1	-	-	-	-	-	-
-	-	-	-	-	-	-	-	-	-
-	-	-	-	-	-	-	-	-	-
-	-	-	-	-	-	-	-	-	-
-	-	-	-	-	-	-	-	-	-

資料來源:本府民政局3314-04-01-2

11 - 4、合作

社概況

年底別及業別	總		計		單	
	社(場)數 (個)	社(場)員數(人)		股數 (股)	股金總額 (元)	社(場)數 (個)
		個人社員	法人社員			
民國82年底	246	165,975	—	557,895	2,517	246
民國83年底	251	175,348	—	833,275	33,271,754	248
民國84年底	257	183,554	221	1,464,765	65,944,896	256
民國85年底	259	186,661	219	2,409,840	46,254,294	258
民國86年底	265	198,537	221	1,323,135	50,811,160	264
民國87年底	272	191,334	219	1,434,117	64,746,077	271
民國88年底	267	193,896	219	1,528,041	74,039,186	266
民國89年底	272	197,652	223	1,542,785	74,985,927	271
民國90年底	290	201,910	223	1,666,506	85,501,109	289
民國91年底	312	203,590	220	1,714,124	90,285,791	311
專農：農業生產	16	655	—	120,147	10,585,448	16
業合：農業運銷	7	210	—	65,031	5,557,341	7
作社：農業勞動	4	164	—	7,145	687,912	4
社小計	27	1,029	—	192,323	16,830,701	27
營工：工業生產	5	150	—	1,800	133,300	5
業合：工業運銷	1	311	—	252,000	2,520,000	1
作社：工業供給	—	—	—	—	—	—
社小計	1	175	—	175,000	17,500,000	1
合合：工業勞動	7	1,084	—	21,839	2,183,900	7
作社：工業運輸	6	438	—	43,800	4,380,000	6
社小計	20	2,158	—	494,439	26,717,200	20
消地：區	1	317	—	324,292	3,242,920	1
費勞：工	1	1,718	—	108,672	10,867,200	1
作社：人民團體	—	—	—	—	—	—
合合：機關	64	14,290	220	74,059	9,966,829	63
作社：學校	180	180,399	—	341,793	3,656,084	180
社小計	246	196,724	220	848,816	27,733,033	245
公：用	—	—	—	—	—	—
社保：險	—	—	—	—	—	—
兼合：區域性	1	817	—	44,731	4,473,100	1
營作：社區	3	263	—	15,315	1,531,500	3
社合作：農場	15	2,599	—	118,500	13,000,257	15

位		社		聯 合 社			
社(場)員數(人)		股數 (股)	股金總額 (元)	社(場)數 (個)	法人社員 (人)	股數 (股)	股金總額 (元)
個人社員	法人社員						
165,975	—	557,895	2,517	—	—	—	—
171,854	—	828,129	33,219,944	3	3,494	5,084	51,810
183,554	—	1,464,765	62,190,996	1	221	218	3,753,900
186,661	—	2,385,303	42,573,744	1	219	24,537	3,680,550
198,537	—	1,298,526	47,119,810	1	221	24,609	3,691,350
191,334	—	1,409,474	61,049,627	1	219	24,643	3,696,450
193,896	—	1,503,398	70,342,736	1	219	24,643	3,696,450
197,652	—	1,518,166	71,293,077	1	223	24,619	3,692,850
201,910	—	1,641,887	81,808,259	1	223	24,619	3,692,850
203,590	—	1,689,837	86,625,341	1	220	24,287	3,660,450
655	—	120,147	10,585,448	—	—	—	—
210	—	65,031	5,557,341	—	—	—	—
164	—	7,145	687,912	—	—	—	—
1,029	—	192,323	16,830,701	—	—	—	—
150	—	1,800	133,300	—	—	—	—
311	—	252,000	2,520,000	—	—	—	—
—	—	—	—	—	—	—	—
175	—	175,000	17,500,000	—	—	—	—
1,084	—	21,839	2,183,900	—	—	—	—
438	—	43,800	4,380,000	—	—	—	—
2,158	—	494,439	26,717,200	—	—	—	—
317	—	324,292	3,242,920	—	—	—	—
1,718	—	108,672	10,867,200	—	—	—	—
—	—	—	—	—	—	—	—
14,290	—	49,772	6,306,379	1	220	24,287	3,660,450
180,399	—	341,793	3,656,084	—	—	—	—
196,724	—	824,529	24,072,583	1	220	24,287	3,660,450
—	—	—	—	—	—	—	—
817	—	44,731	4,473,100	—	—	—	—
263	—	15,315	1,531,500	—	—	—	—
2,599	—	118,500	13,000,257	—	—	—	—

資料來源：本府社會科2929-03-01-2

說明：74-82年單位社(場)員數(人)為個人社員和法人社員加總。

11-5、推行社區

年度別及鄉鎮市別	社區發展協會總數(個)	社區戶數(戶)	社區人口數(人)	社區發展協會會員數(人)	實際使用經費(元)			社區活原建(未作修擴建)
					合計(元)	政府補助款(元)	社區自籌款(元)	
民國82年度	108	5,209	152,052	119,969	32,083	188
民國83年度	182	11,127	265,445	204,561	60,884	252
民國84年度	225	15,751	286,600	211,185	75,415	262
民國85年度	265	260,304	1,095,926	20,959	161,403,375	133,044,775	28,358,600	239
民國86年度	278	276,413	1,134,432	22,112	135,770,362	109,875,518	25,894,844	250
民國87年度	289	285,218	1,128,532	24,130	154,121,675	115,847,893	38,273,782	256

年度別及鄉鎮市別	社區發展協會總數(個)	社區戶數(戶)	社區人口數(人)	參加社區發展協會人數(人)	現有設置社區生產建設基金(個)	實際使用經費(元)		
						合計(元)	政府補助款(元)	社區自籌款(元)
民國88年度	320	316,937	1,231,908	31,803	173	122,235,455	87,256,124	34,979,331
民國89年度	331	351,500	1,162,764	33,293	165	167,138,921	132,805,352	34,333,569
民國90年度	341	363,684	1,473,685	29,917	159	128,499,740	50,107,766	78,391,974
民國91年度	355	382,312	1,412,706	36,101	171	104,870,803	38,954,308	65,916,495
豐原市	24	29,446	124,483	3,431	9	10,620,912	4,269,000	6,351,912
大里市	17	51,728	179,177	1,124	14	10,729,011	1,846,500	8,882,511
太平市	18	49,032	167,879	2,460	2	1,400,000	1,000,000	400,000
東勢鎮	16	11,207	39,685	1,631	5	2,390,000	1,210,000	1,180,000
大甲鎮	29	19,459	78,835	1,532	14	4,392,700	3,379,000	1,013,700
清水鎮	30	22,116	85,319	1,958	12	3,467,750	2,667,500	800,250
沙鹿鎮	20	17,457	70,319	2,803	16	1,025,000	425,000	600,000
梧棲鎮	16	13,950	51,185	5,700	0	6,800,000	1,800,000	5,000,000
后里鄉	16	10,134	42,036	1,069	12	7,094,308	2,037,132	5,057,176
神岡鄉	15	15,705	63,186	1,343	13	24,255,000	2,939,000	21,316,000
潭子鄉	13	26,639	91,087	1,716	9	2,094,405	1,495,405	599,000
大雅鄉	13	21,300	82,341	823	4	1,290,000	1,090,000	200,000
新社鄉	14	7,048	26,654	709	4	2,175,300	2,175,300	0
石岡鄉	10	4,276	15,419	772	0	1,726,600	1,726,600	0
外埔鄉	11	7,688	15,130	507	11	2,550,000	1,050,000	1,500,000
大安鄉	12	4,989	21,420	609	2	4,023,066	3,867,066	156,000
烏日鄉	16	16,996	64,113	1,959	8	5,582,120	1,021,000	4,561,120
大肚鄉	16	13,631	52,885	898	13	1,138,970	875,900	263,070
龍井鄉	16	17,636	68,486	1,035	6	7,902,580	1,167,180	6,735,400
霧峰鄉	18	16,882	63,967	1,991	17	2,485,081	1,614,725	870,356
和平鄉	15	4,993	9,100	2,031	0	1,728,000	1,298,000	430,000

資料來源：本府社會局1830-00-02-2

發展工作成果

公共設施建設		社區生產福利建設			社區精神倫理建設							
新	修擴建	現有社區小型體育場(處)	現有社區托兒所(所)	現有設置社區生產建設基金(個)	現有社區俱樂部(處)	現有社區媽媽教室(班)	現有社區守望相助隊之設置(隊)	現有社區志願服務團隊(隊)	現有社區圖書室(處)	現有社區民俗藝文康樂班(隊)	現有社區報導或通訊(期)	其他
7	17	112	175	106	205	222	101	126	126	153	1	—
15	19	142	205	146	269	288	153	288	179	189	2	—
16	18	142	215	151	279	298	161	298	182	192	—	—
13	15	109	189	135	265	265	118	265	148	172	2	—
4	15	131	202	165	278	278	123	278	158	173	2	—
12	17	128	210	169	289	289	104	124	183	143	1	—

社區建設主要項目												
社區活動中心(幢)			辦理社區幹部訓練(人次)	辦理社區觀摩(人次)	現有社區俱樂部(處)	現有社區媽媽教室(班)	現有社區守望相助隊之設置(隊)	現有社區志願服務團隊(隊)	現有社區圖書室(處)	現有社區民俗藝文康樂班(隊)	現有社區報導或通訊(期)	其他
原建(未作擴建)	新	修擴建										
264	9	16	270	135	320	320	108	126	165	199	—	—
279	13	16	3,320	5,703	299	274	118	103	107	114	18	—
262	15	13	3,952	6,819	303	252	127	126	106	135	17	—
255	17	5	3,733	9,278	329	344	113	90	97	206	11	28
15	1	0	286	1,335	17	37	10	14	5	77	0	0
0	1	0	34	34	17	14	9	8	10	13	0	0
17	0	0	2,625	2,625	16	17	7	5	2	2	0	0
13	0	0	62	749	16	20	9	0	3	0	1	0
16	1	1	20	500	29	20	9	10	16	40	0	0
0	3	0	3	10	23	22	5	0	0	3	0	0
16	0	0	39	0	20	20	7	0	5	0	0	0
15	1	0	20	200	15	14	3	0	0	0	0	0
12	0	0	50	50	13	8	5	0	8	3	1	0
13	1	1	22	19	15	41	12	15	4	12	0	0
9	3	1	19	22	13	18	4	6	5	5	5	0
10	1	0	100	300	13	10	5	13	1	0	0	0
15	1	0	0	0	10	3	7	0	1	0	0	0
9	2	0	200	0	10	10	2	1	0	11	0	0
10	1	0	250	400	11	6	3	4	11	2	0	0
12	0	0	0	0	12	10	3	0	5	12	2	12
18	0	1	0	2,892	16	11	6	9	4	8	2	0
16	0	0	1	0	16	16	1	1	0	1	0	0
14	0	0	0	0	16	16	0	1	0	0	0	16
16	1	0	0	134	17	17	3	3	17	17	0	0
9	0	1	2	8	14	14	3	0	0	0	0	0

11-6、低收

年底別及 鄉鎮市別	總計				第一款	
	戶數	占全縣總戶數比率(%)	人數	占全縣總人口數比率(%)	戶數	人數
民國82年底	1,363	0.42	3,767	0.28	155	187
民國83年底	1,205	0.36	3,121	0.23	70	93
民國84年底	1,295	0.38	3,310	0.24	75	97
民國85年底	1,347	0.38	3,315	0.23	52	58
民國86年底	1,336	0.36	3,173	0.22	42	45
民國87年底	1,414	0.37	3,327	0.23	25	25
民國88年底	1,542	0.40	3,729	0.25	23	27
民國89年底	1,761	0.44	4,215	0.28	22	25
民國90年底	1,850	0.46	4,620	0.31	23	26
民國91年底	2,097	0.51	5,306	0.35	16	17
豐原市	172	-	548	-	1	1
大里市	114	-	277	-	1	1
太平市	133	-	317	-	1	1
東勢鎮	125	-	378	-	1	1
大甲鎮	111	-	171	-	1	1
清水鎮	120	-	276	-	1	1
沙鹿鎮	111	-	270	-	1	1
梧棲鎮	99	-	305	-	1	1
后里鄉	104	-	248	-	1	1
神岡鄉	100	-	230	-	1	-
潭子鄉	89	-	175	-	1	1
大雅鄉	92	-	157	-	1	-
新社鄉	76	-	210	-	-	1
石岡鄉	41	-	86	-	-	-
外埔鄉	98	-	245	-	1	1
大安鄉	64	-	213	-	-	1
烏日鄉	76	-	207	-	1	1
大肚鄉	107	-	325	-	-	-
龍井鄉	76	-	173	-	-	1
霧峰鄉	111	-	268	-	1	1
和平鄉	78	-	227	-	1	1

資料來源：本府社會科1812-05-01-2

入戶人口

單位：戶數：戶；人數：人

第二款		第三款	
戶數	人數	戶數	人數
441	1,297	767	2,283
395	1,147	740	1,881
410	1,103	810	2,110
433	1,123	862	2,134
321	814	973	2,314
318	808	1,071	2,494
358	901	1,161	2,801
439	1,088	1,300	3,102
357	996	1,470	3,598
316	886	1,765	4,403
30	52	141	495
8	35	105	241
23	52	109	264
39	108	85	269
21	28	89	142
14	24	105	251
21	48	89	221
14	37	84	267
15	29	88	218
20	55	79	175
6	22	82	152
7	26	84	131
8	64	68	145
8	16	33	70
9	37	88	207
3	17	61	195
7	25	68	181
30	131	77	194
7	19	69	153
21	40	89	227
5	21	72	205

11-7、身心

障礙人口數

單位：人

年底別及 鄉鎮市別	總計	占全縣總人口數比率 (%)	視 覺	聽覺或平	聲音機能或	肢 體	智 能
			障礙者	衡機能障 礙者	語言機能障 礙者	障礙者	障礙者
民國82年底	12,482	0.92	668	686	290	5,670	2,506
民國83年底	13,327	0.97	693	1,307	299	5,714	2,344
民國84年底	19,012	1.35	824	2,186	364	7,981	2,957
民國85年底	28,996	2.03	1,493	2,869	556	12,235	4,311
民國86年底	32,142	2.22	1,538	3,341	571	13,384	4,580
民國87年底	36,310	2.47	1,644	3,903	618	15,066	4,794
民國88年底	41,862	2.83	1,837	4,544	673	17,322	5,291
民國89年底	43,870	2.94	1,860	4,856	665	18,215	5,438
民國90年底	49,332	3.28	2,096	5,354	706	20,552	5,745
民國91年底	53,894	3.56	2,321	5,818	743	22,336	6,040
豐原市	5,413	-	206	532	68	2,423	530
大里市	5,084	-	195	491	67	2,096	541
太平市	5,279	-	217	531	69	2,216	613
東勢鎮	2,686	-	85	431	34	1,070	284
大甲鎮	3,011	-	151	314	30	1,254	340
清水鎮	3,586	-	156	446	56	1,350	399
沙鹿鎮	2,763	-	156	295	46	1,056	296
梧棲鎮	1,765	-	87	180	24	740	187
后里鄉	2,616	-	168	270	42	1,098	283
神岡鄉	2,270	-	92	186	42	1,012	275
潭子鄉	2,845	-	119	303	37	1,215	285
大雅鄉	2,615	-	114	306	39	1,021	323
新社鄉	1,325	-	52	181	12	553	182
石岡鄉	768	-	30	101	18	286	82
外埔鄉	1,396	-	61	132	23	581	175
大安鄉	915	-	46	100	8	377	86
烏日鄉	2,176	-	76	235	28	909	276
大肚鄉	2,005	-	89	178	29	863	291
龍井鄉	2,358	-	96	257	33	938	244
霧峰鄉	2,433	-	103	271	30	1,002	293
和平鄉	585	-	22	78	8	276	55

多重 障礙者	重要器官 失去功能者	顏 面 傷殘者	植 物 人	老人痴呆症 患 者	自閉症者	慢性精神 病患者	其 他
1,831	721	27	...	33	16	...	34
1,762	1,015	47	45	29	19	...	53
2,219	1,603	77	67	56	35	570	73
3,433	2,082	87	169	94	57	1,506	104
3,682	2,486	103	209	137	69	1,926	116
4,157	2,994	112	262	211	74	2,350	125
4,693	3,733	131	307	340	80	2,771	140
4,698	3,869	161	256	444	106	3,144	158
5,266	4,633	201	301	544	124	3,632	178
5,687	5,154	219	301	614	162	4,231	268
571	607	15	26	61	12	339	23
597	531	28	29	57	16	407	29
512	473	34	23	61	39	458	33
294	239	8	9	36	7	182	7
313	274	8	20	33	5	263	6
405	361	10	25	43	8	312	15
303	261	15	14	30	2	272	17
169	171	5	12	20	1	159	10
298	229	6	11	27	9	169	6
216	229	11	13	23	9	146	16
302	283	17	19	25	14	202	24
274	266	10	11	29	13	194	15
103	104	1	9	20	2	102	4
91	75	1	4	13	2	62	3
155	125	5	10	14	1	106	8
102	83	3	3	14	1	91	1
237	180	11	15	24	—	173	12
182	140	7	15	18	3	175	15
233	249	10	9	34	13	232	10
273	228	14	21	26	5	155	12
57	46		3	6		32	2

資料來源：本府社會科1826-03-04-2

說明：本資料自78年開始查填

78年至82年植物人與老人痴呆症患者合併

11 - 8、中低收入老人

年底別及	中 低 收 入 老 人							
	合計		低收入戶					
			第一款		第二款		第三款	
	人數	金額	人數	金額	人數	金額	人數	金額
民國90年	11,911	514,838	14	1,074	111	7,764	265	19,176
民國91年	12,455	568,857	8	642	92	7,050	268	19,566

資料來源：本府社會局1812-05-01-2
 說明：人數為年底資料；金額為全年資料

生活津貼與老農津貼

單位：人；千元

生 活 津 貼				老農津貼		中低收入老人生活津貼與老農津貼受益人數占65歲以上人口比例(%)
中低收入戶				核付人數	核付金額	
未超過生活費用標準1.5倍		未超過生活費用標準2.5倍				
人數	金額	人數	金額			
3,122	202,489	8,399	284,334
3,043	220,434	9,044	321,165

11 - 9、辦理社會救助醫療

年 別	醫 療 院 (所) 數 (年 底)	住 院 人 次	低收入戶	住院總日數	
					低收入戶
民國82年	7	118	...	6,829	...
民國83年	8	101	...	8,191	...
民國84年	6	117	...	10,093	...
民國85年	4	101	...	9,174	...
民國86年	2	200	...	11,439	...
民國87年	1	132	...	4,899	...
民國88年	1	177	...	5,388	...
民國89年	1	89	...	5,538	...
民國90年	1	208	208	1,984	1,984
民國91年	1	830	150	21,409	3,467
第 一 季	1	150	150	3,467	3,467
第 二 季	1	290	...	8,773	...
第 三 季	1	250	...	5,745	...
第 四 季	1	140	...	3,424	...

資料來源：本府社會局1812-06-01-2

費用及看護補助概況

門診次 數 (人 次)	補助總額			門診醫療補助
	總計 (新臺幣元)	住院醫療及看護 費補助	低收入戶	
105	4,747,584
7	6,993,901
7	8,056,135
—	6,547,047
25	12,088,472
—	11,568,094
—	5,611,089
—	6,928,503
—	5,861,195
—	15,672,634	13,057,453	2,600,404	2,615,181
—	3,819,542	2,600,404	2,600,404	1,219,138
—	7,731,276	6,580,106	...	1,151,170
—	1,356,201	1,308,843	...	47,358
—	2,765,615	2,568,100	...	197,515

11-10、辦理急難

年 別	民 計											
	川資突然發生困難者				生活突然發生			計				
	救助人次		救助金額		救助人次		救助金額		救助人次		救助金額	
	低收 入戶	非低收 入戶	低 收 入 戶	非 低 收 入 戶	低收 入戶	非低收 入戶	低收 入戶	非低收 入戶	低收 入戶	非低收 入戶	低 收 入 戶	非 低 收 入 戶
民國82年	114	1,257	1,152,000	9,969,350	—	7	—	2,350	30	184	272,000	
民國83年	193	1,645	1,195,000	11,264,957	—	19	—	48,057	121	239	362,000	
民國84年	98	1,299	1,316,400	11,332,100	1	8	3,000	42,300	32	375	423,400	
民國85年	86	1,525	1,055,000	13,785,075	—	20	—	17,575	23	534	228,000	
民國86年	77	651	1,232,300	7,097,031	—	6	—	6,031	37	340	720,000	
民國87年	47	593	695,400	8,397,474	—	15	—	3,474	13	340	144,000	
民國88年	22	545	270,000	7,399,182	—	2	—	682	5	350	67,000	

年 別	急 難 救 助					
	合 計		民			
			川資突然發生困難者		生活突然發生困難者	
	救 助 人 次	救 助 金 額	救 助 人 次	救 助 金 額	救 助 人 次	救 助 金 額
民國89年	689	9,772,644	12	2,944	391	5,392,000
民國90年	791	10,965,284	19	4,284	522	7,166,000
民國91年	847	11,663,631	13	2,631	467	6,180,000

資料來源：本府社會科1812-04-01-2

救助概況

單位：人次、元

困難者 金額	眾								後備軍人及榮民		
	醫療費用無力負擔者				其他意外變故需緊急救助者				救助 人次	救助金額	急難 貸款
	救助人次		救助金額		救助人次		救 助 金 額				
	非低收 入 戶	低收 入戶	非低收 入 戶	低 收 入 戶	非低收 入 戶	低收 入戶	非低收 入 戶	低 收 入 戶	非 低 收 入 戶	救助 人次	救助金額
1,635,000	26	639	228,000	4,111,000	58	427	652,000	4,221,000	284	778,500	—
1,455,900	23	870	188,000	5,282,000	49	517	645,000	4,479,000	11	47,000	—
3,522,600	21	445	412,000	3,038,700	44	471	478,000	4,728,500	—	—	—
5,307,600	32	468	439,000	3,403,600	31	503	388,000	5,056,300	—	—	—
3,891,000	9	131	125,000	1,393,000	31	174	387,300	1,807,000	—	—	—
4,611,000	10	122	172,000	1,870,000	24	116	379,400	1,913,000	—	—	—
4,475,000	7	110	89,000	1,670,000	10	83	114,000	1,253,500	—	—	—

類 別	眾								後備軍人及榮民		急 難 貸 款
	醫療費用無力負擔者				喪葬費用無力負擔者		其他意外變故需緊急救助者		救助 人次	救助 金額	
	救助人次		救 助 金 額		救 助 人 次		救 助 金 額				
	救 助 人 次	救 助 金 額	救 助 人 次	救 助 金 額	救 助 人 次	救 助 金 額	救 助 人 次	救 助 金 額			
	125	2,055,000	65	1,036,000	96	1,286,700	—	—	—		
	115	1,837,000	110	1,540,000	25	418,000	—	—	—		
	228	3,539,000	108	1,437,000	31	505,000	—	—	—		

11-11、遭受天然

年 別	受 害 次 數 (次)	受 災 人 數 (
		受 災 人 數 臨 時 收 容	死 亡	失 蹤	人 數
民 國 9 0 年	39	34	-	29	4

年 別	受 害 次 數 (次)	受 災 人 數 (
		受 災 人 數 臨 時 收 容	死 亡	失 蹤	人 數
民 國 9 1 年	28	10	-	7	-
第 一 季	9	4	-	4	-
第 二 季	7	6	-	3	-
第 三 季	5	-	-	-	-
第 四 季	7	-	-	-	-

資料來源：本府社會局1821-03-01-2。

災害救助情形

重 傷	其 他	房 屋 毀 損 (戶)		財 物 受 損 影 響 生 計 戶 數 (戶)	救 助 金 額 (千 元)
		全 倒	半 倒		
1	-	247	9	9	23,235

重 傷	其 他	安 遷 救 助		財 物 受 損 影 響 生 計 戶 數 (戶)	救 助 金 額 (千 元)
		戶	人		
3	-	35	122	-	4,120
-	-	9	33	-	1,460
3	-	9	33	-	1,560
-	-	5	20	-	400
-	-	12	36	-	700

11-12、遊民

年 別	遊 民 處 助				
	合 計	協 助 返 家	協 助 就 醫 治 療	合 計	精 神 療 養 院
民 國 8 6 年	15	1	-	14	9
民 國 8 7 年	19	2	-	17	7
民 國 8 8 年	1	-	-	1	-
民 國 8 9 年	4	-	-	4	1
民 國 9 0 年	17	10	2	5	2
民 國 9 1 年	42	24	6	11	-

人數及處理情形

理 情 形							期 底 未 處 理 遊 民 人 數
轉 介 機 構	收 容 其 他	因 故 死 亡	其 他	遊 民 收 容 所	身 心 障 礙 教 養 機 構	老 人 養 護 機 構	
老 人 安 養 機 構	-	-	-	-	-	5	-
-	-	-	-	-	-	10	13
-	-	-	-	-	-	1	-
-	-	-	-	-	-	3	-
-	-	-	-	-	3	-	-
-	-	-	-	-	-	11	-

資料來源：本府社會局1812-08-01-2。

11 - 13、社會福利

年 底 別	老人福利機構				兒童福利機構			
	機構數	收容人數			機構數	收容人數		
		合 計	男	女		合 計	男	女
民國 8 2 年底	1	28	9	19	—	—	—	—
民國 8 3 年底	1	25	7	18	—	—	—	—
民國 8 4 年底	1	24	7	17	—	—	—	—
民國 8 5 年底	1	22	6	16	—	—	—	—
民國 8 6 年底	1	22	7	15	—	—	—	—
民國 8 7 年底	1	20	6	14	—	—	—	—
民國 8 8 年底	1	17	5	12	—	—	—	—
民國 8 9 年底	1	15	4	11	—	—	—	—
民國 9 0 年底	1	302	204	98	—	—	—	—
民國 9 1 年底	1	421	183	238	—	—	—	—

資料來源：本府府社會局1821-03-01-02-2、1823-01-01-02-2、1826-01-01-02-2

機構收容動態

單位：院數：家；人數：人

少年福利機構				婦女福利機構				身心障礙機構			
機構數	收容人數			機構數	收容人數			機 構 數	收容人數		
	合 計	男	女		合 計	男	女		合 計	男	女
—	—	—	—	—	—	—	—	2	271	160	111
—	—	—	—	—	—	—	—	2	273	167	106
—	—	—	—	—	—	—	—	4	250	149	101
—	—	—	—	—	—	—	—	4	288	168	120
—	—	—	—	—	—	—	—	5	308	185	123
—	—	—	—	—	—	—	—	5	340	211	129
—	—	—	—	—	—	—	—	5	343	215	128
—	—	—	—	—	—	—	—	6	366	230	136
—	—	—	—	—	—	—	—	4	219	129	90
—	—	—	—	—	—	—	—	6	294	177	117

11 - 14、托兒所

年度別及 鄉鎮市別	總計					村里 所數
	所數	班數	收托人數	職工人數	保育人數	
民國82年度	321	750	20,181	1,658	...	230
民國83年度	315	735	20,073	1,663	...	228
民國84年度	326	810	22,073	1,960	...	229
民國85年度	139	345	22,451	2,000	...	21
民國86年度	156	1,015	24,665	2,423	1,543	21
民國87年度	179	1,084	25,074	2,676	1,663	21
民國88年度	200	1,281	25,922	2,900	1,778	21
民國89年度	220	1,528	28,055	3,272	2,130	21
民國90年度	236	1,182	27,388	2,472	1,898	21
民國91年度	265	1,642	36,977	3,568	2,029	21
豐原市	30	182	3,424	318	198	1
大里市	37	185	4,570	423	248	1
太平市	32	166	3,567	360	187	1
東勢鎮	10	77	1,431	162	83	1
大甲鎮	15	93	1,708	181	107	1
清水鎮	11	56	2,067	167	102	1
沙鹿鎮	9	72	1,734	150	81	1
梧棲鎮	10	66	1,337	151	73	1
后里鄉	11	77	1,863	148	80	1
神岡鄉	10	74	1,789	154	99	1
潭子鄉	19	85	1,843	202	125	1
大雅鄉	17	106	2,342	225	123	1
新社鄉	2	23	489	53	29	1
石岡鄉	3	27	440	59	25	1
大安鄉	3	22	335	49	27	1
外埔鄉	3	16	389	33	20	1
烏日鄉	13	91	1,804	204	114	1
大肚鄉	8	56	1,971	135	85	1
龍井鄉	12	95	2,300	214	122	1
霧峰鄉	9	65	1,436	156	90	1
和平鄉	1	8	138	24	11	1

資料來源：本府社會科1821-03-02-2、1821-03-03-2

工作成果

托兒所				私立托兒所				
班數	收托人數	職工人數	保育人數	所數	班數	收托人數	職工人數	保育人數
335	10,708	735	...	91	415	9,473	923	...
336	11,019	731	...	87	399	9,054	932	...
331	10,932	734	...	97	479	11,141	1,226	...
345	11,192	676	...	118	—	11,259	1,324	...
361	11,603	793	539	135	654	13,062	1,630	1,004
360	11,379	816	553	158	724	13,695	1,860	1,110
373	11,187	889	580	179	908	14,735	2,011	1,198
428	11,104	945	590	199	1,100	16,951	2,327	1,540
215	10,452	980	621	215	967	16,936	1,492	1,277
435	11,033	989	595	244	1,207	25,944	2,579	1,434
27	705	47	36	29	155	2,719	271	162
36	918	76	57	36	149	3,652	347	191
10	231	21	12	31	156	3,336	339	175
30	627	69	35	9	47	804	93	48
28	572	53	34	14	65	1,136	128	73
13	626	59	36	10	43	1,441	108	66
34	857	77	40	8	38	877	73	41
5	187	30	7	9	61	1,150	121	66
18	508	46	25	10	59	1,355	102	55
22	758	48	36	9	52	1,031	106	63
14	293	25	14	18	71	1,550	177	111
30	497	39	27	16	76	1,845	186	96
14	429	34	20	1	9	60	19	9
13	275	27	13	2	14	165	32	12
11	205	29	14	2	11	130	20	13
9	229	22	12	2	7	160	11	8
35	695	66	40	12	56	1,109	138	74
20	649	51	32	7	36	1,322	84	53
30	873	74	53	11	65	1,427	140	69
28	761	72	41	8	37	675	84	49
8	138	24	11	—	—	—	—	—

11-15、社會福利

年底別及 機關別	總計				兒童福利				青少年福利		
	行政 人員	社會工 作人員	專業 人員	其他 人員	行政 人員	社會工 作人員	專業 人員	其他 人員	行政 人員	社會工 作人員	專業 人員
民國82年底	790.39	778.93	777.73	271.11	11.46	1.2	506.62	228	5.05	1.2	0.5
民國83年底	589.33	577.87	576.67	55.41	11.46	1.2	521.26	—	6.75	1.2	0.5
民國84年底	697.58	672.23	671.43	82.43	25.35	0.8	589	44.4	3.47	0.8	—
民國85年底	158.74	30.9	299.6	164.49	75.79	4	288.5	141.88	8.13	1	—
民國86年底	126.46	34.5	548	240	30.72	1	539	234	8.01	2	—
民國87年底	169.04	36	539	249.28	34.55	4	539	234.25	16.26	4	—
民國88年底	163.87	69.2	629	387.25	35.67	31	623	308.33	5.02	1	—
民國89年底	182.35	81.7	327	312	56.72	2	327	260.72	5.45	3.2	—
民國90年底	175.3	78	865.25	253	58.3	24	834.75	163	4.97	—	0.5
民國91年底	253.79	60.08	926	684.04	121.02	10.84	868	616.27	9.95	1.5	—
縣(市)政府	28.83	42	—	4	5.83	0.5	—	3	0.5	0.5	—
鄉(鎮、市、區) 公所	112.42	2.47	—	33.04	10.06	0.47	—	1.27	7.82	—	—
其他： 青少年福利服 務中心	1.5	1	—	8	—	—	—	—	1.5	1	—
村里托兒所	105	4	926	621	104	4	868	607	—	—	—
其他福利機構	6.04	10.61	—	18	1.13	5.87	—	5	0.13	—	—

資料來源：本府社會科1890-07-01-2

工作人員數

單位：人

其他 人員	婦女福利				老人福利				身心障礙福利			
	行政 人員	社會工 作人員	專業 人員	其他 人員	行政 人員	社會工 作人員	專業 人員	其他 人員	行政 人員	社會工 作人員	專業 人員	其他 人員
—	4.05	1.57	1	0.26	7.26	0.07	1	—	8.95	2.07	6.13	4
—	7.29	1.57	1	0.26	12.96	0.07	1	—	10.61	2.07	6.13	4
1.25	4.04	1.2	—	0.4	10.16	2.20	—	0.65	9.66	3	—	1.2
0.42	5.04	4	1	0.45	14.12	5	—	7.5	12.56	3.5	9	5.63
—	7.17	1	—	—	12.51	2	—	—	13.44	1	7	—
3.52	8.36	4	—	0.2	18.36	5	—	0.51	24.39	4	—	0.54
9	10.04	1	—	7.53	32.79	—	—	3.73	23.36	—	4	20.33
12.39	79.3	2	—	9.72	23.84	3	1	15.72	17.95	3	1	23.64
9.5	6.88	—	—	8.5	29.6	1	—	4	11.09	3	—	3
9.6	11.01	1.87	—	9.6	34.61	—	—	3.78	14.37	2	—	4.84
—	2	—	—	1	17	—	—	—	1	1	—	—
1.6	7.88	—	—	2.6	14.48	—	—	3.78	13.37	1	—	4.84
8	—	—	—	—	—	—	—	—	—	—	—	—
—	—	—	—	—	—	—	—	—	—	—	—	—
—	1.13	1.87	—	6	3.13	—	—	—	—	—	—	—

11 - 15、社會福利

年底別及 機關別	社區發展				社會救助				社會	
	行政 人員	社會工 作人員	專業 人員	其他 人員	行政 人員	社會工 作人員	專業 人員	其他 人員	行政 人員	社會工 作人員
民國82年底	16.6	—	1	17.4	7.65	6.57	—	1	4.92	—
民國83年底	20.87	—	1	17.4	10.25	6.57	—	1	11.07	—
民國84年底	15.33	—	29	—	7.87	—	—	0.25	13.27	—
民國85年底	14.79	1.4	0.1	0.1	8.42	6	—	0.51	16.61	1
民國86年底	19.33	—	—	—	9.63	—	1	—	18.9	—
民國87年底	17.4	4	—	—	23.25	4	—	0.26	18.25	—
民國88年底	18.16	—	—	2	12.98	—	—	3.33	12.57	—
民國89年底	19.85	—	—	3	34.79	1.5	1	6.14	19.35	—
民國90年底	21	1	—	2	22.95	2	—	6	13	—
民國91年底	17.96	—	—	1.13	21.25	7.87	—	2.78	16.41	—
縣(市)政府	1.5	—	—	—	—	4	—	—	—	—
鄉(鎮、市、區) 公所	16.33	—	—	1.13	21.12	1	—	2.78	16.28	—
其他： 青少年福利服務 中心	—	—	—	—	—	—	—	—	—	—
村里托兒所	—	—	—	—	—	—	—	—	—	—
其他福利機構	0.13	—	—	—	0.13	2.87	—	—	0.13	—

工作人員數(續)

單位：人

保 險		社 會 工 作				志 願 服 務			
專業 人員	其他 人員	行政 人員	社會工 作人員	專業 人員	其他 人員	行政 人員	社會工 作人員	專業 人員	其他 人員
0.5	—	3.56	6.57	—	—	0.97	—	—	2
0.5	—	4.55	6.57	—	—	3.2	—	—	2
—	3.5	2.07	—	—	—	1.84	—	—	—
1	8	2.14	3	—	—	1.14	2	—	—
1	6	5.2	27	—	—	1.55	0.5	—	—
—	10	0.77	4	—	—	7.45	3	—	—
—	—	12	36.2	2	3	1.28	—	—	30
—	5.64	2.2	—	—	—	1.5	—	—	—
—	13	7	47	30	44	0.5	—	—	—
—	10.77	5.21	36	58	25.27	2	—	—	—
—	—	—	36	—	—	1	—	—	—
—	10.77	4.08	—	—	4.27	1	—	—	—
—	—	—	—	—	—	—	—	—	—
—	—	1	—	58	14	—	—	—	—
—	—	0.13	—	—	7	—	—	—	—

拾貳、勞工
12-1、勞資

年 別 及 項 目 別	爭 議 件 數 (件)	爭 議 人 數 (人)	爭 議 原 因							勞保 爭議
			合 計	契 約 爭 議	工 資 爭 議	工 時 爭 議	退 休 爭 議	福 利 爭 議	爭 議	
民國 8 3 年	179	819	211	74	65	1	22	4	13	
民國 8 4 年	186	1096	209	76	52	—	34	3	9	
民國 8 5 年	203	508	216	83	46	—	39	1	7	
民國 8 6 年	255	715	276	109	69	—	30	2	8	
民國 8 7 年	294	468	337	141	93	—	38	1	14	
民國 8 8 年	213	607	249	116	72	1	23	1	2	
民國 8 9 年	329	546	386	163	116	—	41	—	8	
民國 9 0 年	697	1432	768	379	216	4	74	1	13	
民國 9 1 年	655	1127	782	388	222	4	44	11	26	
按 行 業 分										
農、林、漁、牧業	2	2	2	—	2	—	—	—	—	
礦業及土石採取業	4	8	5	3	2	—	—	—	—	
製造業	448	829	540	289	130	4	38	4	16	
水電燃氣業	—	—	—	—	—	—	—	—	—	
營造業	29	39	34	4	9	—	1	1	4	
批發及零售業	40	67	43	20	16	—	1	1	1	
住宿及餐飲業	12	12	14	6	8	—	—	—	—	
運輸倉儲及通信業	19	20	22	11	7	—	1	—	—	
金融及保險業	3	3	3	2	1	—	—	—	—	
不動產及租賃業	4	4	5	2	—	—	2	—	1	
專業科學及技術服務業	3	3	3	1	1	—	—	—	—	
教育服務業	32	46	35	15	16	—	1	—	2	
醫療保健及社會福利服務業	21	21	24	14	9	—	—	—	—	
文化運動及休閒服務業	8	11	16	5	6	—	—	4	1	
其他服務業	27	33	31	13	15	—	—	—	—	
公共行政業	3	29	5	3	—	—	—	1	1	
按 規 模 分										
2 9 人及以下	452	650	531	264	167	2	20	—	20	
3 0 - 9 9 人	139	403	171	88	36	2	16	—	4	
1 0 0 - 2 9 9 人	45	53	58	24	14	—	6	—	2	
3 0 0 - 4 9 9 人	3	3	3	2	—	—	—	—	—	
5 0 0 - 9 9 9 人	11	13	14	8	3	—	1	—	—	
1 0 0 0 人及以上	5	5	5	2	2	—	1	—	—	
按 議 度 爭 程 分										
一般案件	654	1060	781	387	222	4	44	—	26	
重大案件	1	67	1	1	—	—	—	—	—	

資料來源：行政院中部辦公處勞工委員會統計處

2.縣市政府勞工行政單位26-1

說 明：一、民國六十三年至七十七年爭議原因其他欄包括扣發工資,更換工作

二、爭議案件處理方法包括未結案數

行 政
爭議案件

因 (項)	處 理 方 法 (件)									
	管 理 爭 議	職 災 爭 議	安 全 衛 生 爭 議	工 會 爭 議	其 他 爭 議	合 計	已 解 決			未 解 決
							計	調 解	仲 裁	
7	23	—	—	2	179	169	167	2	—	10
10	22	—	—	3	186	186	185	1	—	—
7	30	—	—	3	203	203	201	2	—	—
6	47	—	—	5	255	255	253	2	—	—
6	42	—	—	2	294	276	271	5	—	18
3	27	—	—	4	271	228	227	1	—	43
5	52	—	—	1	335	332	321	11	—	3
2	56	—	—	23	697	697	678	19	—	—
10	62	—	—	15	655	655	624	31	—	—
—	—	—	—	—	2	2	2	—	—	—
—	—	—	—	—	4	4	4	—	—	—
8	38	—	—	13	448	448	425	23	—	—
—	—	—	—	—	—	—	—	—	—	—
—	15	—	—	—	29	29	28	1	—	—
—	3	—	—	1	40	40	38	2	—	—
—	—	—	—	—	12	12	11	1	—	—
1	1	—	—	1	19	19	19	—	—	—
—	—	—	—	—	3	3	3	—	—	—
—	—	—	—	—	4	4	3	1	—	—
—	1	—	—	—	3	3	2	1	—	—
—	—	—	—	—	32	32	31	1	—	—
1	1	—	—	—	21	21	21	—	—	—
—	—	—	—	—	8	8	8	—	—	—
—	3	—	—	—	27	27	27	—	—	—
—	—	—	—	—	3	3	2	1	—	—
3	45	—	—	6	452	452	434	18	—	—
2	13	—	—	6	139	139	129	10	—	—
3	3	—	—	3	45	45	44	1	—	—
1	—	—	—	—	3	3	2	1	—	—
1	1	—	—	—	11	11	10	1	—	—
—	—	—	—	—	5	5	5	—	—	—
10	62	—	—	15	654	654	623	31	—	—
—	—	—	—	—	1	1	1	—	—	—

12-2、勞工

年〔季〕底別	總計			總團體數
	工會數	會員數		
		團體會員	個人會員	
民國八十二年底	238	237	117,267	1
民國八十三年底	245	244	121,441	1
民國八十四年底	229	228	116,344	1
民國八十五年底	232	229	111,612	1
民國八十六年底	231	228	109,804	1
民國八十七年底	238	232	107,961	1
民國八十八年底	244	240	108,256	1
民國八十九年底	243	236	106,424	1
民國九十年底	229	222	105,256	1
民國九十一年底	221	207	105,584	1
第一季底	230	222	109,016	1
第二季底	220	218	105,545	1
第三季底	221	207	105,757	1
第四季底	221	207	105,584	1

團體概況

單位：團體數、團體會員：個
個人會員：人

工會	產業工會		職業工會	
	團體會員	工會數	個人會員	工會數
	237	108	28,169	129
	244	111	25,847	133
	228	95	23,116	133
	229	96	21,572	135
	228	95	20,697	135
	232	97	20,391	140
	240	97	20,772	146
	236	93	18,401	149
	222	75	15,046	153
	207	72	14,901	148
	222	75	16,572	154
	218	72	15,098	147
	207	72	14,901	148
	207	72	14,901	148

資料來源：一、本府勞工科1350-01-01-01
二、勞動統計月報

12-3、事業單位勞資

季及年底別	團體協約	勞資會議
民國八十一年底	14	63
民國八十三年底	14	67
民國八十四年底	15	68
民國八十五年底	15	70
民國八十六年底	16	70
民國八十七年底	16	77
民國八十八年底	18	83
民國八十九年底	18	90
民國九十年底	18	92
民國九十一年底	18	98
第一季底		
第二季底		
第三季底	18	97
第四季底	18	98

資料來源：本府勞工科1350-03-01-01

關係制度現況

單位：家

分紅	入股	分紅入股	工作規則
12	14	3	400
12	14	3	438
18	19	8	499
18	19	8	535
18	19	8	580
18	19	8	717
18	19	8	765
18	19	8	789
18	19	8	843
18	19	8	877
18	19	8	868
18	19	8	877

12-4、勞工服務

年 別	按 服 務 性 質 分								工 資
	總 計	解 釋 法 令 疑 義	申 訴	轉 介	建 議	批 評	其 他		
民 國 8 7 年	7,725	3,474	504	212	120	59	3,356	732	
民 國 8 8 年	20,100	14,960	1,719	1,068	706	450	1,197	2,117	
民 國 8 9 年	17,669	13,030	1,269	932	591	400	1,447	1,835	
民 國 9 0 年	18,122	12,894	1,961	1,158	558	317	1,234	2,076	
民 國 9 1 年	19,545	13,578	2,388	876	773	353	1,577	2,089	

資料來源：本府勞工局1393-01-05-2。

中心服務概況

單位：件

工 時	按 服 務 性 質 分							
	僱 用 管 理	安 全 衛 生	勞 工 保 險	勞 工 福 利	就 業 與 職 訓	外 勞 問 題	勞 資 問 題	綜 合 問 題
439	220	400	347	2,934	383	175	389	1,533
1,423	797	372	999	9,048	1,693	1,025	1,751	1,152
1,934	754	336	1,080	5,192	2,156	916	1,469	1,996
4,441	596	741	1,188	2,888	2,588	1,009	1,216	1,112
4,227	661	740	1,400	2,594	3,216	1,307	1,622	1,689

12-5、辦理勞

半年及年別	總計		知能教育		公民
	班數	受教人數	班數	受教人數	班數
民國八十六年	—	—	—	—	—
民國八十七年	—	—	—	—	—
民國八十八年	—	—	—	—	—
民國八十九年	—	—	—	—	—
上半年	—	—	—	—	—
下半年	—	—	—	—	—

資料來源：本府勞工局1350-03-01-01

工教育概況

單位：班數：班
人數：人次

教育	生活教育		工會教育		員工進修班	
受教人數	班數	受教人數	班數	受教人數	班數	受教人數
—	—	—	—	—	—	—
—	—	—	—	—	—	—
—	—	—	—	—	—	—
—	—	—	—	—	—	—
—	—	—	—	—	—	—

12-5、勞工教育

年別	勞 工 教 育				
	獎助勞工進修		辦理勞工	自行出版勞工刊物	
	人數	獎助學金	教育班數	雜誌型	報紙型
民國九十年	111	1,075,000	95	—	—
民國九十一年	—	—	94	—	—

資料來源：本府勞工局1370-02-01-03-2

、志願服務概況

單位：班數：班
人數：人次

教 育		志願性服務團體		勞工休閒活動		
提撥勞工教育經費						
提撥金額	支出金額	隊數	人數	社團	辦理次數	參加人次
8,978,000	5,317,000	5	730	75	5	5,400
7,000,000	3,631,000	4	620	70	2	1,100

12-6、職工

年 別	已 設 立 單 位 數 (年 底)		
	計	事 業 單 位	工 會
民 國 8 7 年	996	989	7
民 國 8 8 年	1,011	1,004	7
民 國 8 9 年	1,026	1,019	7
民 國 9 0 年	1,051	1,044	7
民 國 9 1 年	1,066	1,066	7

福利概況

新 單	設 單 位		數	職 工 福 利 金 提 撥 金 額 (千 元)	福 利 金 受 益 人 數
	計	事 業 單 位			
27	27	-	25,469	11,227	
21	21	-	9,045	6,984	
19	19	-	13,666	8,287	
25	25	-	10,023	4,900	
17	17	-	13,186	1,652	

資料來源：行政院勞工委員會福利處。

12-7、勞工保險各類

年 別	總 計		產業工人及交通事業之員工		公司、行號之員工		新聞、文化、公益及合作事業之員工	
	單位數	人 數	單位數	人 數	單位數	人 數	單位數	人 數
民國 8 7 年	28,661	400,666	17,206	232,902	9,437	60,181	239	5,207
民國 8 8 年	29,046	406,365	17,156	234,970	9,796	62,948	269	5,468
民國 8 9 年	29,485	411,225	17,264	234,712	10,161	64,857	295	5,756
民國 9 0 年	29,663	397,037	16,959	217,278	10,390	63,118	329	5,996
民國 9 1 年	29,973	401,965	16,826	220,069	10,765	64,784	348	5,913

資料來源：勞工保險局。

投保單位數及人數

單位：家、人

政府機關、公、私立學校、工廠		受雇從事漁業生產之勞動者		職業訓練機構接受訓練者		職業勞工		漁會之甲類會員		自願投保者	
單位數	人 數	單位數	人 數	單位數	人 數	單位數	人 數	單位數	人 數	單位數	人 數
401	9,839	-	-	5	103	122	79,720	1	3,440	1,250	9,274
411	9,878	-	-	1	5	126	79,641	1	3,460	1,289	9,995
423	10,735	1	3	1	3	128	80,805	1	3,532	1,336	10,822
447	12,849	1	1	6	92	131	82,304	1	3,502	1,399	10,897
446	10,861	1	3	2	11	138	84,249	1	3,430	1,446	12,645

12-8、外籍

年 別	有效核准引進人數	在 華 人 數
民國 8 7 年	22,931	18,695
民國 8 8 年	24,905	20,630
民國 8 9 年	28,899	23,972
民國 9 0 年	28,366	23,022
民國 9 1 年	26,396	22,950

資料來源：行政院勞工委員會。

勞工概況

單位：人

國 籍	總 計	印 尼	馬 來 西 亞	菲 律 賓	泰 國	越 南

12-9、人力資源調查

年 別	總人口			十五歲以上民間人口			勞		
	合計	男	女	合計	男	女	計		
							合計	男	女
民國82年	1,336	688	648	933	466	467	547	350	197
民國83年	1,366	703	663	970	485	485	583	365	218
民國84年	1,394	718	676	997	497	500	585	369	216
民國85年	1,417	1,022	508	514	597	373	224
民國86年	1,438	1,045	521	524	622	385	237
民國87年	1,458	1,067	531	536	641	389	252
民國88年	1,476	1,092	544	548	654	394	260
民國89年	1,488	1,110	554	556	667	403	264
民國90年	1,498	1,125	562	563	672	404	268
民國91年	1,507	1,141	570	571	674	406	268

重要結果

單位:千人: %

動						非勞動力			勞動參與率			失業率					
就	業	失	業	計	計	計	男	女	計	男	女	計	男	女	計	男	女
541	347	194	6	3	3	386	115	271	58.63	75.11	42.18	1.10	0.86	1.52			
575	360	215	8	5	3	387	120	267	60.10	75.26	44.95	1.37	1.37	1.38			
572	361	211	13	8	5	412	128	284	58.68	74.25	43.20	2.22	2.17	2.31			
582	364	218	15	10	5	425	135	290	58.41	73.43	43.58	2.51	2.68	2.23			
605	374	231	17	11	6	422	135	287	59.52	73.90	45.23	2.73	2.86	2.53			
625	379	246	16	10	6	426	142	284	60.07	73.26	47.01	2.50	2.57	2.38			
634	380	254	20	13	7	437	150	287	59.89	72.43	47.45	3.06	3.30	2.69			
644	388	256	23	15	8	442	151	291	60.09	72.74	47.48	3.45	3.72	3.03			
639	382	257	33	22	11	453	158	295	59.73	71.89	47.60	4.91	5.45	4.10			
637	380	257	37	25	12	467	164	303	59.09	71.22	46.98	5.44	6.20	4.29			

資料來源：行政院主計處「臺灣地區人力資源調查統計年報」

12-10、勞動力

之年齡分配

單位：千人

年 別	總 計			15~19歲			20~24歲			25~29歲			30~34歲			35
	計	男	女	計	男	女	計	男	女	計	男	女	計	男	女	計
民國82年	550	353	197	28	14	14	65	28	37	92	57	35	90	60	30	84
民國83年	582	364	218	33	18	15	68	29	39	95	58	37	95	60	35	87
民國84年	586	370	216	31	18	13	66	29	37	96	58	38	98	62	36	88
民國85年	596	373	223	32	18	14	68	29	39	93	56	37	96	62	34	91
民國86年	622	384	238	35	19	16	72	30	42	95	56	39	98	62	36	94
民國87年	641	389	252	29	15	14	74	30	44	97	57	40	100	62	38	100
民國88年	654	395	259	31	18	13	79	34	45	96	56	40	99	61	38	100
民國89年	667	27	83	97	97	101
民國90年	673	24	86	99	96	101
民國91年	674	23	83	103	94	99

~39歲		40~44歲			45~49歲			50~54歲			55~59歲			60~64歲			65歲以上		
男	女	計	男	女	計	男	女	計	男	女	計	男	女	計	男	女	計	男	女
55	29	66	44	22	39	27	12	34	25	9	26	20	6	19	16	3	7	7	—
56	31	72	47	25	43	29	14	35	25	10	28	20	8	18	15	3	8	7	1
57	31	76	50	26	47	32	15	33	23	10	25	19	6	18	15	3	8	7	1
58	33	80	52	28	52	35	17	32	23	9	27	20	7	17	14	3	8	6	2
60	34	84	54	30	58	39	19	32	23	9	28	20	8	18	14	4	8	7	1
62	38	88	54	34	64	42	22	35	25	10	27	20	7	17	13	4	10	9	1
61	39	90	56	34	71	45	26	38	26	12	25	18	7	17	13	4	8	7	1
...	...	92	75	42	25	17	11
...	...	92	78	46	24	15	12
...	...	94	80	50	23	15	10

資料來源：行政院主計處「臺灣地區人力資源調查統計年報」

12-11、就業者

年 別	總 計	農、林、 漁、牧業	工 業				
			計	礦業及 土石採取業	製造業	水 電 燃氣業	營造業
民國83年	575	61	289	1	222	2	64
民國84年	572	58	279	1	209	2	67
民國85年	582	60	279	1	212	2	64
民國86年	605	59	302	1	241	2	58
民國87年	625	52	304	1	244	2	57
民國88年	634	44	310	—	246	2	62
民國89年	644	50	317	—	256	2	59
民國90年	639	48	299	1	240	2	56
民國91年	637	46	298	1	239	2	56

之行業

單位：千人

計	服 務 業					
	商 業	運輸、倉儲 及通信業	金融、保險 及不動產業	工 商 服務業	社會服務及 個人服務業	公 共 行政業
225	100	22	14	9	64	16
235	105	23	16	8	68	15
243	106	23	16	10	75	13
244	111	22	15	11	75	10
269	119	22	20	14	81	13
280	123	23	22	14	84	14
277	120	21	22	15	85	14
292	126	24	19	20	87	16
293	128	23	21	14	92	15

資料來源：行政院主計處「臺灣地區人力資源調查統計年報」

12 - 12、就 業 者

年 別	總 計	民意代表、行政 主管、企業主管 及 經 理 人 員	專 業 人 員
民國 8 3 年	575	25	19
民國 8 4 年	572	22	20
民國 8 5 年	582	23	21
民國 8 6 年	605	23	22
民國 8 7 年	625	24	26
民國 8 8 年	634	21	25
民國 8 9 年	644	22	24
民國 9 0 年	639	19	23
民國 9 1 年	637	18	25

資料來源：行政院主計處(臺灣地區人力資源調查統計年報)

說 明：資料因四捨五入關係，部分總計數字不等於細項數字之和。

之 職 業

單位：千人

技術員及助 理專業人員	事務工作 人 員	服務工作人員 及 售 貨 員	農、林、漁、 牧、工作人員	生產有關工人 、機械設備操 作工及體力工
61	54	83	61	272
65	56	90	58	261
72	55	92	59	260
69	58	94	59	280
82	62	104	51	276
81	67	110	43	287
83	68	108	49	290
87	67	112	48	283
85	67	112	46	284

12- 13、就業者

年 別	總 計			不 識 字			自 修			國 小		
	計	男	女	計	男	女	計	男	女	計	男	女
民國82年	542	349	193	15	8	7	3	2	1	152	100	52
民國83年	575	360	215	15	6	9	3	2	1	152	97	55
民國84年	572	360	212	14	6	8	3	2	1	138	88	50
民國85年	582	365	217	15	7	8	—	—	—	136	88	48
民國86年	605	374	231	15	7	8	—	—	—	133	85	48
民國87年	625	379	246	14	7	7	—	—	—	128	80	48
民國88年	634	379	255	12	5	7	—	—	—	120	75	45
民國89年	644	11	—	—	—	119
民國90年	639	10	—	—	—	114
民國91年	637	8	—	—	—	108

之教育程度

單位：千人

國 計	中 計		高 計		中 計		高 計		職 專 計		科 計		大 學 以 上 計	
	男	女	男	女	男	女	男	女	男	女	男	女	男	女
127	89	38	38	25	13	137	83	54	47	27	20	23	15	8
132	91	41	40	25	15	155	94	61	54	30	24	24	15	9
130	92	38	43	28	15	159	95	64	58	33	25	27	16	11
132	91	41	43	29	14	163	99	64	61	32	29	32	19	13
134	93	41	40	26	14	184	108	76	65	35	30	34	20	14
123	82	41	40	26	14	198	117	81	81	43	38	41	24	17
126	81	45	41	27	14	206	121	85	89	47	42	40	23	17
126	41	211	94	42
120	39	212	99	44
122	36	214	102	47

資料來源：行政院主計處「臺灣地區人力資源調查統計年報」
 說明：資料因四捨五入關係，部分總計數字不等於細項數字之和。

12-14、就業者

年 別	總 計			15~19歲			20~24歲			25~29歲			30~34歲			35
	計	男	女	計	男	女	計	男	女	計	男	女	計	男	女	計
民國82年	542	348	194	26	13	13	63	27	36	90	56	34	89	59	30	83
民國83年	575	361	214	31	17	14	65	28	37	93	57	36	95	60	35	87
民國84年	572	361	211	29	17	12	62	27	35	93	56	37	96	61	35	88
民國85年	582	363	219	29	16	13	64	27	37	90	54	36	95	61	34	90
民國86年	605	374	231	31	16	15	68	28	40	92	54	38	97	61	36	92
民國87年	625	379	246	27	14	13	69	28	41	93	53	40	99	61	38	98
民國88年	634	383	251	28	16	12	74	32	42	91	53	38	97	60	37	99
民國89年	644	24	76	93	95	99
民國90年	639	21	77	93	92	97
民國91年	637	18	75	97	90	95

之年齡分配

單位：千人

~39歲		40~44歲		45~49歲		50~54歲		55~59歲		60~64歲		65歲以上	
男	女	計	男	女	計	男	女	計	男	女	計	男	女
54	29	66	44	22	39	27	12	34	25	9	26	20	6
19	16	3	7	7	—								
56	31	72	47	25	43	29	14	35	25	10	28	20	8
18	15	3	8	7	1								
57	31	75	49	26	46	31	15	33	23	10	25	19	6
17	14	3	8	7	1								
57	33	79	51	28	52	35	17	31	22	9	27	20	7
17	14	3	8	6	2								
59	33	82	53	29	58	39	19	31	23	8	28	20	8
18	14	4	8	7	1								
61	37	87	54	33	63	42	21	35	24	11	27	20	7
10	9	1											
60	39	89	55	34	69	44	25	37	25	12	25	18	7
8	7	1											
...	...	90	74	41	25
16	11								
...	...	89	75	44	24
15	12								
...	...	91	77	48	22
14	10								

資料來源：行政院主計處「臺灣地區人力資源調查統計年報」

12- 15、失業者

年 別	總 計			不 識 字			自 修			國 小		
	計	男	女	計	男	女	計	男	女	計	男	女
民國82年	6	4	2	—	—	—	—	—	—	1	1	—
民國83年	8	5	3	—	—	—	—	—	—	1	1	—
民國84年	13	7	6	—	—	—	—	—	—	2	1	1
民國85年	15	10	5	—	—	—	—	—	—	2	1	1
民國86年	17	11	6	—	—	—	—	—	—	2	2	—
民國87年	16	10	6	—	—	—	—	—	—	2	2	—
民國88年	20	13	7	—	—	—	—	—	—	2	2	—
民國89年	24	—	—	—	—	—	—	3
民國90年	33	—	—	—	—	—	—	5
民國91年	37	—	—	—	—	—	—	6

之教育程度

單位：千人

國	中		高		中		高		職		專		科		大學以上			
	計	男	女	計	男	女	計	男	女	計	男	女	計	男	女	計	男	女
1	1	—	—	1	1	—	2	1	1	1	—	1	—	—	—	—	—	—
2	1	1	1	1	1	—	1	—	1	2	1	1	1	1	—	1	1	—
3	2	1	1	2	1	1	3	2	1	2	1	1	1	—	1	—	1	1
4	3	1	1	1	1	—	5	3	2	1	1	—	2	1	1	2	1	1
4	3	1	1	1	1	—	5	3	2	2	1	1	3	1	2	3	1	2
3	2	1	1	1	1	—	5	3	2	3	1	2	2	1	2	2	1	1
4	3	1	1	1	1	—	7	4	3	4	2	2	2	1	2	2	1	1
5	1	9	4	2	2
8	2	12	5	2	2
8	2	14	5	2	2

資料來源：行政院主計處「臺灣地區人力資源調查統計年報」

12 -16、失業者

年 別	總 計			15~19歲			20~24歲			25~29歲			30~34歲			35
	計	男	女	計	男	女	計	男	女	計	男	女	計	男	女	計
民國82年	6	3	3	1	—	1	2	1	1	2	1	1	—	—	—	1
民國83年	8	5	3	2	1	1	3	2	1	2	1	1	1	1	—	—
民國84年	13	8	5	2	1	1	4	2	2	3	2	1	1	1	—	1
民國85年	15	10	5	3	2	1	4	2	2	3	2	1	2	1	1	1
民國86年	17	10	7	2	1	1	4	2	2	4	2	2	2	1	1	1
民國87年	16	10	6	2	1	1	5	2	3	4	2	2	1	1	—	1
民國88年	20	14	6	4	2	2	6	3	3	4	3	1	2	2	—	1
民國89年	24	3	7	4	3	2
民國90年	34	3	9	6	4	4
民國91年	37	3	9	6	4	3

之年齡分配

單位：千人

~39歲		40~44歲		45~49歲		50~54歲		55~59歲		60~64歲		65歲以上	
男	女	計	男	女	計	男	女	計	男	女	計	男	女
1	—	—	—	—	—	—	—	—	—	—	—	—	—
—	—	—	—	—	—	—	—	—	—	—	—	—	—
1	—	2	1	1	—	—	—	—	—	—	—	—	—
1	—	1	1	—	—	—	—	1	1	—	—	—	—
1	—	1	1	—	1	1	—	2	1	1	—	—	—
1	—	1	1	—	1	1	—	1	1	—	—	—	—
1	—	1	1	—	1	1	—	1	1	—	—	—	—
...	...	2	2	1	—	—	—
...	...	3	2	2	1	—	—
...	...	4	4	3	1	—	—

資料來源：行政院主計處「臺灣地區人力資源調查統計年報」

說明：資料因四捨五入關係，部分總計數字不等於細項數字之和。

拾參、社 會

13-1、 刑事

年別	發破數 嫌疑犯 人數	總 計	竊				盜 機 車	贓 物	賭 博	傷 害	詐 欺
			計	重 大	普 通	汽 車					
82 年	發生數	6,026	1,783	...	598	1,185	...	42	773	96	24
	破獲數	6,203	1,107	...	435	672	...	37	779	96	22
	人犯數	7,859	1,296	...	1,219	77	...	55	1,245	123	16
83 年	發生數	5,331	1,731	...	523	1,208	...	33	683	127	33
	破獲數	5,439	1,286	...	528	758	...	37	692	125	29
	人犯數	7,215	1,399	...	1,332	67	...	51	1,325	161	26
84 年	發生數	7,747	3,622	...	2,047	1,575	...	27	851	257	82
	破獲數	5,264	1,486	...	559	927	...	24	852	179	41
	人犯數	7,169	1,437	...	1,372	65	...	32	1,969	268	33
85 年	發生數	9,249	4,870	...	2,723	2,147	...	34	877	332	128
	破獲數	5,912	1,902	...	674	1,228	...	25	886	235	29
	人犯數	7,444	1,865	...	1,702	163	...	44	1,743	253	27
86 年	發生數	9,439	4,992	...	2,761	2,231	...	27	528	332	126
	破獲數	5,841	1,959	...	705	1,254	...	15	536	238	29
	人犯數	6,436	1,489	...	1,385	104	...	18	873	252	38
87 年	發生數	10,506	6,081	...	2,942	3,139	...	30	420	359	160
	破獲數	6,572	2,734	...	730	2,004	...	13	424	283	32
	人犯數	6,306	1,087	...	918	169	...	20	870	406	53
88 年	發生數	10,059	4,786	...	1,916	2,870	...	30	435	285	66
	破獲數	7,934	3,128	...	937	2,191	...	15	443	265	28
	人犯數	7,528	1,225	...	964	261	...	19	1,260	298	33
89 年	發生數	22,437	16,980	...	2,237	14,703	...	42	218	242	166
	破獲數	16,576	11,694	...	718	10,976	...	33	225	212	33
	人犯數	7,425	1,770	...	749	1,021	...	33	625	306	32
90 年	發生數	24,447	18,179	...	4,179	14,000	...	29	157	389	644
	破獲數	16,566	12,021	...	931	11,090	...	21	162	301	82
	人犯數	7,086	1,907	...	978	929	...	26	348	405	86
91 年	發生數	24,636	16,792	26	4,334	3,254	9,178	24	255	492	1,252
	破獲數	19,067	12,883	19	1,650	3,030	8,184	15	254	423	373
	人犯數	8,914	2,285	68	1,354	180	683	7	399	598	182

資料來源：內政部警政署刑事警察局電腦表

治 安

案件

發生數：件

單位：破獲數：件 人犯數：人

妨害 自由	殺 計	人		駕駛 過失	妨害 風化	妨 計	性 自 主 罪					恐嚇 取財	擄人 勒贖
		故 意	過 失				強 制 性 交	共 同 強 制 性 交	一 般 妨 害 風 化	性 交 猥 褻	對 幼 性 交		
59	56	55	1	45	62	106	34	—	72	—	—	70	1
61	59	58	1	45	62	111	37	—	74	—	—	66	2
67	97	96	1	45	104	105	30	—	75	—	—	79	2
63	72	72	—	49	53	90	35	—	55	—	—	88	5
59	72	72	—	49	53	94	37	—	57	—	—	83	6
73	155	155	—	52	89	101	38	—	63	—	—	112	13
97	71	71	—	79	73	103	34	1	68	—	—	113	9
77	62	62	—	72	65	98	32	1	65	—	—	77	10
102	100	100	—	75	113	104	30	2	72	—	—	100	19
108	73	70	3	103	55	136	45	2	89	—	—	130	12
84	72	69	3	83	50	139	48	2	89	—	—	70	9
106	99	96	3	80	79	150	48	3	99	—	—	90	22
123	49	48	1	91	56	163	58	—	105	—	—	147	4
90	42	41	1	78	56	154	56	—	98	—	—	47	3
120	63	56	7	71	89	153	54	—	99	—	—	65	7
107	37	34	3	118	34	74	56	2	16	—	—	111	2
80	38	36	2	105	33	67	48	2	17	—	—	51	4
117	49	47	2	111	50	70	51	7	12	—	—	96	17
58	54	53	1	95	43	161	80	3	78	—	—	95	4
54	51	50	1	87	43	151	71	2	78	—	—	55	9
60	72	71	1	87	70	171	72	3	96	—	—	68	10
44	34	34	—	87	29	152	69	2	34	31	16	202	9
43	28	28	—	87	29	141	60	3	32	29	17	190	9
68	61	61	—	82	49	148	58	3	39	31	17	75	15
91	42	41	1	81	24	256	60	6	129	41	20	443	5
56	39	38	1	78	22	242	56	5	124	36	21	83	3
70	78	74	4	81	36	254	52	11	134	36	21	56	12
122	47	47	—	131	112	162	109	6	—	36	11	391	8
79	42	42	—	123	115	152	104	3	—	36	9	94	4
112	57	57	—	122	139	148	97	6	—	36	9	61	9

13-1、刑 事

年 別	發 犯 破 數 嫌 疑 人 數	侵 佔	偽信 造 文 書 印	毒 品	兩 岸 條 例	煙 酒 專 賣 暫 行 條 例	電 信 法	懲 例 治 走 私 條	組 織 犯 罪 防 制 條 例	毀 棄 損 壞
82 年	發生數	19	40	—	—	1	103	6	—	30
	破獲數	16	31	—	—	1	195	8	—	27
	人犯數	13	31	—	—	1	264	14	—	26
83 年	發生數	17	43	—	—	1	102	8	—	24
	破獲數	17	35	—	—	9	177	13	—	24
	人犯數	23	34	—	—	9	255	19	—	25
84 年	發生數	32	35	—	—	—	27	1	—	96
	破獲數	25	35	—	—	—	45	3	—	41
	人犯數	23	31	—	—	—	77	1	—	35
85 年	發生數	55	48	—	—	—	15	—	—	107
	破獲數	39	36	—	—	—	30	1	—	55
	人犯數	43	36	—	—	—	41	1	—	42
86 年	發生數	41	51	—	—	—	27	3	—	111
	破獲數	34	33	—	—	1	35	5	—	57
	人犯數	31	31	—	—	1	52	5	—	60
87 年	發生數	39	84	1,575	—	42	11	2	—	118
	破獲數	25	54	1,663	—	29	12	1	—	52
	人犯數	34	50	2,129	—	30	10	2	—	56
88 年	發生數	34	63	2,632	2	—	—	—	—	72
	破獲數	29	53	2,483	1	—	—	—	—	46
	人犯數	23	58	2,941	1	—	—	—	—	47
89 年	發生數	25	69	2,737	25	29	6	14	3	80
	破獲數	18	62	2,608	21	23	5	—	3	39
	人犯數	21	57	2,876	26	27	3	—	26	33
90 年	發生數	62	143	1,661	—	—	—	3	—	176
	破獲數	43	90	1,498	—	—	—	—	—	41
	人犯數	32	89	1,670	—	—	—	—	—	47
91 年	發生數	118	167	1,357	249
	破獲數	80	102	1,314	44
	人犯數	73	93	1,341	47

案 件 (續一)

單位：：破 獲數：件													發生數：件	
妨 害 公 務	違 反	著 作 權 法	專 利 法	商 標 法	強 盜 搶 奪			竊 佔	偽 造 有 價 證	妨 害 秩 序	勞 動 基 準 法	違 反 國 家 總 動 員 法	森 林 法	
					計	盜	搶							
23	130	41	13	136	101	35	8	5	10	—	—	21		
23	130	41	13	118	80	38	8	5	10	—	—	22		
20	110	30	13	128	98	30	11	3	9	—	—	30		
28	27	17	9	175	121	54	21	1	7	—	—	15		
28	27	17	9	158	106	52	21	2	8	—	—	15		
36	24	19	12	173	116	57	25	1	7	—	—	24		
23	39	11	6	578	244	334	19	4	14	—	—	30		
22	39	11	5	285	144	141	19	6	14	—	—	31		
41	37	11	6	286	171	115	28	15	15	—	—	47		
30	28	6	7	385	213	172	12	8	13	—	—	12		
28	28	5	7	266	205	61	10	8	13	—	—	12		
28	27	7	7	232	186	46	12	10	13	—	—	19		
43	14	1	1	369	174	195	26	4	14	—	—	18		
43	4	1	—	247	137	110	24	4	16	—	—	18		
43	5	1	—	264	180	84	40	3	20	—	—	24		
38	19	9	1	287	134	153	26	6	17	—	1	13		
38	10	7	1	197	120	77	26	6	17	—	—	13		
40	12	8	1	188	129	59	31	7	17	—	1	31		
30	50	4	7	233	131	102	13	2	7	—	—	3		
29	44	4	6	211	135	76	13	3	8	—	—	3		
28	47	4	9	191	134	57	16	1	9	—	—	3		
25	80	6	5	236	123	113	6	6	—	7	—	4		
25	41	4	3	196	147	49	6	6	—	7	—	4		
25	46	4	3	144	105	39	11	10	—	5	—	6		
26	163	3	10	375	112	263	11	4	1	—	—	10		
26	89	4	8	208	90	118	10	4	1	—	—	9		
31	110	4	8	186	105	81	11	6	1	—	—	15		
20	169	10	25	419	189	230	28	5	—	...	—	1		
20	83	9	16	314	143	171	27	3	3	...	—	1		
17	113	16	20	225	128	97	30	2	3	...	—	1		

13-1、刑事

年 別	發 疑 破 犯 數 人 嫌 數	違藥條 反品例 麻管 醉理	公 共 危 險	墳 墓 設 置 管 理 條 例	重 利	妨 害 名 譽	罷 法 選	密 妨 害 秘	役 妨 害 兵	遺 棄	就 服 業 務 法
82 年	發生數	1,209	34	—	—	1	1	—
	破獲數	1,537	34	—	—	1	1	—
	人犯數	1,992	32	—	—	1	1	—
83 年	發生數	870	31	—	4	4	2	—
	破獲數	1,035	31	—	4	4	2	—
	人犯數	1,376	38	—	7	4	2	—
84 年	發生數	651	83	—	5	—	1	—
	破獲數	781	57	—	7	—	1	—
	人犯數	1,112	71	—	16	—	1	—
85 年	發生數	802	52	—	13	3	2	198
	破獲數	937	36	—	21	2	1	106
	人犯數	1,312	38	—	40	1	—	107
86 年	發生數	925	27	—	20	3	2	223
	破獲數	945	21	—	21	3	2	105
	人犯數	1,250	25	—	35	1	3	113
87 年	發生數	115	34	—	29	11	3	133
	破獲數	96	28	—	27	3	3	53
	人犯數	123	32	—	38	3	4	71
88 年	發生數	—	236	1	55	7	1	121
	破獲數	—	232	1	59	6	1	49
	人犯數	—	245	1	78	3	1	63
89 年	發生數	—	457	1	21	6	3	93
	破獲數	—	455	1	22	2	3	45
	人犯數	—	460	11	39	2	4	76
90 年	發生數	—	955	—	17	7	3	77
	破獲數	—	947	—	21	6	3	38
	人犯數	—	958	—	32	8	2	57
91 年	發生數	...	1,396	—	28	15	63	3	1	7	16
	破獲數	...	1,386	—	32	7	55	1	—	5	12
	人犯數	...	1,397	—	46	9	244	1	—	3	14

案 件(續完)

單 位： 破獲數：件											發生數：件	人犯數：人
懲條 治例 走私	藥 事 法	偽 造 貨 幣	山 坡 保 育	利 用 條 例	野 生 動 物 保 育 法	誣 告	煙 滅 證 據	醫 師 法	動 交 產 易 擔 法 保	藏 匿 人 犯	違 藥 制 反 刀 條 槍 械 例 彈 管	其 他
11	—	4	—	—	—	—	5	—	—	—	229	238
1	—	4	—	—	—	—	6	—	—	—	296	257
1	—	6	—	—	—	—	5	—	—	—	297	301
9	—	2	—	—	—	17	—	—	—	2	198	127
3	—	2	—	—	—	20	—	—	—	1	254	135
9	—	5	—	—	—	19	—	—	—	3	228	160
9	—	1	—	—	—	13	—	—	—	2	178	285
2	—	1	—	—	—	17	—	—	—	1	212	224
14	—	1	—	—	—	18	—	—	—	1	237	245
8	—	1	—	—	—	16	1	—	—	1	239	112
3	—	1	—	—	—	14	1	—	—	1	280	100
6	—	1	—	—	—	12	1	—	—	1	283	130
5	—	3	—	—	—	19	—	—	—	—	347	150
1	—	2	—	—	—	14	—	—	—	—	380	139
14	—	2	—	—	—	14	—	—	—	—	383	170
2	1	6	8	1	1	40	—	6	1	2	190	32
1	1	9	8	1	1	17	—	6	—	—	204	34
3	2	8	22	1	1	20	—	12	1	—	202	84
5	—	7	—	—	—	20	—	—	—	1	152	189
—	—	7	—	—	—	18	—	—	—	2	138	159
—	—	7	—	—	—	20	—	—	—	2	125	232
—	—	6	8	3	3	25	—	1	—	—	150	195
—	1	7	8	—	—	15	1	1	—	1	135	170
—	2	8	11	—	—	16	1	1	—	1	132	232
—	—	18	—	—	—	27	—	—	—	—	104	251
—	—	22	—	—	—	15	—	—	—	—	115	258
—	—	25	—	—	—	15	—	—	—	—	110	310
1	—	10	29	75	602
1	—	11	29	123	799
2	—	13	30	111	891

13-2 、 違 反 社 會

年 (月) 別	總 計		妨 害 安 寧 秩 序	
	件 數	人 數	件 數	人 數
民 國 8 5 年	1,866	2,041	1,669	1,658
民 國 8 6 年	1,295	1,539	951	939
民 國 8 7 年	944	1,083	817	826
民 國 8 8 年	919	1,086	752	757
民 國 8 9 年	635	753	507	507
民 國 9 0 年	419	542	322	336
民 國 9 1 年	470	546	339	352
一 月	16	16	9	9
二 月	23	29	18	18
三 月	53	72	35	40
四 月	93	103	78	76
五 月	34	49	18	21
六 月	54	54	40	40
七 月	22	30	17	23
八 月	25	29	17	17
九 月	30	34	21	21
十 月	44	53	34	35
十 一 月	42	42	26	26
十 二 月	34	35	26	26

資料來源:本縣警察局1733-01-01-2

維 護 法 案 件

單 位 : 件 數 : 件

妨 害 善 良 風 俗		妨 害 公 務		妨 害 他 人 身 體 財 產	
件 數	人 數	件 數	人 數	件 數	件 數
191	375	—	—	6	8
335	589	2	2	7	9
119	242	4	8	4	7
164	326	1	1	2	2
127	245	—	—	1	1
97	206	—	—	—	—
128	191	1	1	2	2
7	7	—	—	—	—
5	11	—	—	—	—
18	32	—	—	—	—
14	26	—	—	1	1
15	27	—	—	1	1
14	14	—	—	—	—
5	7	—	—	—	—
8	12	—	—	—	—
9	13	—	—	—	—
10	18	—	—	—	—
15	15	1	1	—	—
8	9	—	—	—	—

13 - 3、經濟

年 別	漏 稅											
	總 計			營 業 稅			綜 合 營 利 所 得 稅			印 花 稅		
	件 數	金 額	估 值	件 數	金 額	估 值	件 數	金 額	估 值	件 數	金 額	估 值
民國85年	173	296,738	—	—	—	—	—	—	—	—	—	—
民國86年	239	573,942	—	—	—	—	—	—	—	—	—	—
民國87年	167	110,246	—	—	—	—	—	—	—	—	—	—
民國88年	273	287,257	2	28,400	2	28,400	—	—	—	—	—	—
民國89年	197	62,281,105	1	200,000	—	—	1	200,000	—	—	—	—
民國90年	283	380,913	1	1,000	—	—	1	1,000	—	—	—	—
民國91年	329	221,523,654	1	13,640,448	—	—	—	—	—	—	—	—

年 別	私													
	大 品						一 般 物 品							
	菸		酒		其 他		小 未稅洋菸		未稅洋酒		其 他			
件 數	金 額	估 值	件 數	金 額	估 值	件 數	金 額	估 值	件 數	金 額	估 值	件 數	金 額	估 值
民國85年	—	—	—	—	—	—	23	6,662	—	—	—	—	—	—
民國86年	—	—	—	—	—	—	76	425	76	425	—	—	—	—
民國87年	—	—	—	2	182	—	43	236	43	236	—	—	—	—
民國88年	—	—	—	—	—	—	56	2,387	56	2,387	—	—	—	—
民國89年	—	—	—	—	—	1	20,000	16	1,452,810	16	1,452,810	—	—	—
民國90年	—	—	—	1	2,000	2	850	3	103	3	103	—	—	—
民國91年	—	—	—	—	—	—	5	572,155	5	572,155	—	—	—	—

年 別	侵 害 智 慧 財 產 權						金 融							
	專 利			著 作 權			計		偽 造 券		行 使 偽 造 券		地 下 金 融	
	件 數	金 額	估 值	件 數	金 額	估 值	件 數	金 額	件 數	金 額	件 數	金 額	件 數	金 額
民國85年	16	13,883	51	43,457	29	210,870	1	7,920	2	18	26	202,932	—	—
民國86年	27	80,190	38	91,664	47	317,330	1	66	1	27	44	217,237	—	—
民國87年	12	7,793	23	4,116	34	95,487	—	—	8	169	26	95,319	—	—
民國88年	—	—	79	3,861	56	163,376	6	43	4	226	46	163,107	—	—
民國89年	10	3,838,225	69	5,691,310	39	42,919,810	8	583,300	7	1,642,510	23	10,694,000	—	—
民國90年	11	3,205	119	56,314	58	100,573	10	2,088	21	7,674	20	16,300	—	—
民國91年	11	32,591,440	101	61,124,781	44	10,801,584	1	2,000,000	8	104,150	33	6,168,000	—	—

資料來源：警政統計年報

說 明：1. 侵害智慧財產權民國八十三年以前為仿冒商標專利資料農林自民國八十三年一月起加計濫墾山坡地

2. 細項與合計不符係因尾數捨去之故

案件

單位：件數：件：新台幣千元

其他稅	違 反 工 商 登 記						違 法 販 賣		走 私		
	計		工 廠		商 業		汽 柴 油		大 陸 物 品		
	件 數	金 估 額 值	件 數	金 估 額 值	件 數	金 估 額 值	件 數	金 估 額 值	件 數	金 額 估 值	
—	—	—	—	—	—	—	—	2	36	5	144
—	—	—	—	—	—	—	—	3	192	76	425
—	—	—	—	—	—	—	—	9	585	2	182
—	—	—	—	—	—	—	—	21	1,290	—	—
—	—	—	—	—	—	—	—	8	203,220	1	20,000
—	—	—	—	—	—	—	—	18	288	3	202,852
1	13,640,448	—	—	—	—	—	—	14	1,085,751	—	—

其他	私 造		私 造		侵 害 智 慧 財 產 權				
	私 酒		私 煙		計		商 標		
	件 數	金 估 額 值	件 數	金 估 額 值	件 數	金 額 估 值	件 數	金 額 估 值	
—	—	—	—	—	67	64,950	16	21,493	
—	—	7	3,486	—	74	252,436	9	80,582	
—	—	3	210	—	42	13,323	7	1,414	
—	—	6	8,520	—	102	66,020	23	62,159	
—	—	5	5,276,930	—	83	11,990,335	4	2,460,800	
—	—	8	2,457	2	284	62,933	12	3,414	
—	—	60	11,930,911	2	68,170	133	123,854,988	21	30,138,767

惡性倒閉	盜 採		農 林						濫 墾 山 坡 地		其 它		
	砂 石		計		盜 伐 林 木		濫 墾 林 地		濫 墾 山 坡 地		其 它		
	件 數	金 估 額 值	件 數	金 估 額 值	件 數	金 估 額 值	件 數	公 頃	件 數	公 頃	件 數	金 估 額 值	
—	—	—	—	26	194	17	194	9	6,034	5	0.489	—	—
1	100,000	—	—	27	74	15	74	7	9,327,243	7	0.618	3	—
—	—	—	—	28	222	8	222	9	3,014,000	11	0.443	6	—
—	—	—	—	19	1	4	1	5	35,000	10	4.370	11	17,263
1	30,000,000	—	—	24	218,000	6	218,000	8	2,082	10	2.882	20	—
7	74,510	—	—	13	508	2	508	2	1,200	9	4,455.000	35	9,915
2	2,529,434	25	30,166,250	14	1,330,830	3	1,330,830	2	3,388.000	5	0.123	31	28,072,567

13-6、火 災 起 火
1、起 火

年 別	火災次數			起 火											
	總 計	成 災	未 成 災	燈 燭	爐 火 烹 調	敬 掃 墓 祭 神 祖	吸 煙	走 電	機 器 損 壞 磨 擦 熱	放 火	玩 火	烤 火	燒 垃 什 草 坡	電 引 焊 渣 燒	易 自 燒 品 燃
民國82年	268	34	234	2	14	9	16	66	22	5	7	1	28	5	2
民國83年	162	27	135	8	7	3	7	54	16	11	12	1	3	5	1
民國84年	200	33	167	6	10	10	12	67	16	24	13	—	1	3	—
民國85年	239	35	204	9	10	11	19	83	18	24	14	—	12	6	1
民國86年	258	71	187	9	17	14	21	75	19	15	14	2	10	7	—
民國87年	341	24	317	14	16	32	20	75	27	19	7	—	54	9	3
民國88年	1,753	21	1,732	19	44	83	136	158	71	52	18	4	1,060	—	2
民國89年	1,461	49	1,412	10	63	64	116	150	41	68	19	—	761	25	3
民國90年	802	27	775	7	17	55	45	101	32	86	10	2	300	13	1
民國91年	688	30	658	5	13	58	66	87	9	99	10	2	256	—	1

資料來源：本縣消防局

13-6、火 災 起 火
2、損 失

年 別	被 災 戶 數			燬 損 房 屋 間 數 (間)						總 計	死 傷			
	總 計	起 火 戶	延 燒 戶	總 計	被 毀			被 損	總 計		死			
					計	全 毀	半 毀				計	全 損	損	計
民國82年	235	211	24	110	110	31	79	—	—	—	60	25	16	9
民國83年	182	149	33	134	134	24	110	—	—	—	38	18	10	8
民國84年	220	185	35	155	140	33	107	15	1	14	45	20	12	8
民國85年	239	214	25	196	182	55	127	14	—	14	36	12	10	2
民國86年	267	225	42	210	205	26	179	5	—	5	32	14	11	3
民國87年	220	198	22	220	220	190	30	—	—	—	46	27	13	14
民國88年	423	174	41	11	9	2
民國89年	228	63	26	20	6
民國90年	189	48	14	11	3
民國91年	139	42	15	9	6

原 因 及 損 失 情 形

原 因	起 火 時 間											成 災 延 時 (分)	燒 累 計 時 間 (分)
	瓦 斯 漏 汽 炸	危 險 藥 品 炸	不 明	其 他	0 至 3 時	3 至 6 時	6 至 9 時	9 至 12 時	12 至 15 時	15 至 18 時	18 至 21 時		
2	3	26	60	23	21	20	34	49	50	35	36	622	
1	—	25	8	19	23	24	19	25	22	17	13	482	
2	—	13	13	32	33	16	27	35	20	19	18	935	
—	—	15	17	47	29	11	35	35	33	27	22	825	
4	1	32	28	42	29	19	32	32	49	27	28	...	
6	—	37	22	36	34	32	57	68	49	35	30	...	
7	2	22	75	130	90	82	257	403	369	243	179	...	
4	—	49	88	134	85	81	254	294	284	181	148	...	
9	—	41	83	96	58	33	127	176	135	105	72	...	
1	—	12	69	91	65	42	115	133	109	80	53	...	

原 因 及 損 失 情 形

人 數 (人)			物 資 損 失 估 值 (千 元)			保 險 戶 數	保 險 金 額 (千 元)
計	傷		總 計	房 屋	物 品		
	男	女				保 險 戶 數	保 險 金 額 (千 元)
35	34	1	45,420	14,574	30,846	—	—
20	10	10	28,989	12,163	16,826	—	—
25	18	7	73,623	26,888	46,735	1	10,000
24	19	5	59,857	19,115	40,742	2	32,900
18	16	2	111,539	39,755	71,784
19	9	10	59,322	24,752	34,570	1	4,500
30	24	6	69,292	32,629	36,663	13	87,600
37	25	12	127,496	47,924	79,572	16	68,400
34	27	7	139,953	47,987	91,966	15	445,970
27	21	6	72,688	21,841	50,847	9	278,000

13-7辦理調解

業務概況

單位:件

年別及鄉鎮市區別	調解委員人數 (人)	總計			民					
		計	成 立	不 成 立	合計		債權、債務		物權	
					成 立	不 成 立	成 立	不 成 立	成 立	不 成 立
民國82年	—	1,844	997	847	997	847	395	239	225	260
民國83年	—	2,040	1,161	879	1,161	879	401	178	254	240
民國84年	—	3,533	2,365	1,168	1,333	941	404	181	260	264
民國85年	—	4,292	2,862	1,430	1,604	1,045	707	391	300	256
民國86年	—	4,620	3,033	1,587	1,687	1,083	1,176	592	276	295
民國87年	—	4,818	3,125	1,693	1,774	1,088	937	539	233	268
民國88年	—	4,958	3,078	1,880	1,450	1,134	918	608	236	305
民國89年	225	4,963	3,159	1,804	1,336	1,230	729	525	224	299
民國90年	221	4,674	2,747	1,927	1,099	1,201	511	459	240	339
民國91年	221	4,877	2,939	1,938	1,214	1,143	476	508	227	225
豐原市	15	184	141	43	49	20	33	7	10	5
大里市	15	463	288	175	88	80	9	23	6	20
太平市	15	404	197	207	79	161	67	124	11	29
東勢鎮	7	158	58	100	19	56	7	12	10	24
大甲鎮	11	331	273	58	68	33	55	26	5	2
清水鎮	11	243	214	29	50	7	17	—	24	—
沙鹿鎮	11	233	208	25	76	5	9	1	17	—
梧棲鎮	11	257	124	133	11	25	2	17	8	8
后里鄉	11	206	124	82	37	32	28	15	5	10
神岡鄉	10	298	143	155	49	81	25	17	12	37
潭子鄉	11	369	163	206	140	161	22	46	4	8
大雅鄉	11	328	152	176	126	165	112	116	7	19
新社鄉	9	121	55	66	19	47	3	12	—	1
石岡鄉	9	35	12	23	12	23	1	4	—	8
外埔鄉	9	117	105	12	47	8	7	2	25	2
大安鄉	9	81	46	35	6	20	5	13	1	3
烏日鄉	4	219	126	93	18	28	7	11	9	10
大肚鄉	11	216	158	58	68	25	12	3	50	16
龍井鄉	11	306	193	113	175	104	20	23	18	20
霧峰鄉	11	279	139	140	57	58	28	35	1	2
和平鄉	9	29	20	9	20	4	7	1	4	1

事											
親屬		繼承		商事		營建工程		環保(公害糾紛)		其他	
成 立	不 成 立	成 立	不 成 立	成 立	不 成 立	成 立	不 成 立	成 立	不 成 立	成 立	不 成 立
79	108	8	15	33	18	27	33	—	—	230	174
38	72	7	22	25	30	20	35	—	—	575	302
38	72	7	22	25	30	20	58	—	—	579	314
53	66	26	30	42	23	58	30	—	—	418	249
63	69	8	13	41	16	47	29	32	12	44	57
56	76	8	11	272	43	27	27	4	5	237	119
43	85	15	19	44	46	94	14	—	10	100	47
42	85	11	16	41	31	54	29	—	—	235	246
31	87	4	18	26	38	36	36	—	—	249	224
30	82	14	20	22	40	33	34	—	—	412	234
1	3	—	—	5	4	—	1	—	—	—	—
3	2	—	—	—	3	4	5	—	—	66	27
1	5	—	1	—	—	—	2	—	—	—	—
—	3	—	1	—	10	2	5	—	—	—	1
—	—	3	2	—	—	5	3	—	—	—	—
1	2	1	2	3	1	4	—	—	—	—	2
1	—	—	—	1	—	—	—	—	—	48	4
—	—	—	—	1	—	—	—	—	—	—	—
3	3	1	—	—	—	—	—	—	—	—	4
7	18	—	4	5	5	—	—	—	—	—	—
—	2	—	1	—	—	—	1	—	—	114	103
2	16	—	1	2	10	1	—	—	—	2	3
1	17	—	1	—	1	1	1	—	—	14	14
—	—	—	—	—	—	—	1	—	—	11	10
2	—	—	1	—	1	1	—	—	—	12	2
—	3	—	1	—	—	—	—	—	—	—	—
—	3	—	1	—	2	1	—	—	—	1	1
—	—	—	—	1	1	1	2	—	—	4	3
1	1	1	—	—	—	—	—	—	—	135	60
6	4	6	4	3	2	13	11	—	—	—	—
1	—	2	—	1	—	—	2	—	—	5	—

資料來源：本縣民政局1725-03-01-2

拾肆、家庭

14-1、家庭平均每戶

年 別	平 均 每 戶 家 庭						
	經常性收入 總 計	(一) 受雇人員 報 酬	(二) 財 產 所 得 收 入				(三) 產
			合 計	(1) 利 息 收 入	(2) 租 金 收 入	(3) 投 資 收 入	合 計
合 計	887,088	503,863	114,636	27,696	83,355	3,585	202,447
8 2 年	909,634	522,168	118,285	28,656	85,825	3,804	204,274
非農家 農 家	518,628	204,732	55,003	12,012	42,991	—	172,588
合 計	915,465	509,004	123,627	30,106	83,986	9,535	216,609
8 3 年	925,941	529,629	123,733	29,182	84,541	10,010	208,079
非農家							
農 家	705,590	95,793	121,502	48,615	72,887	—	387,614
合 計	952,473	537,192	116,033	26,913	88,007	1,113	200,889
8 4 年	962,312	556,564	115,805	26,119	88,616	1,070	194,809
非農家	779,797	197,197	120,038	40,852	77,311	1,875	307,588
農 家							
合 計	971,188	504,775	138,249	31,256	99,793	7,200	223,682
8 5 年	979,056	523,409	138,991	30,534	101,027	7,430	214,849
非農家	819,345	145,191	123,948	45,187	75,994	2,767	393,990
農 家							
合 計	966,910	559,238	138,742	32,623	100,741	5,378	161,565
8 6 年	980,112	583,994	138,005	29,826	102,489	5,690	214,849
非農家	739,308	132,433	151,443	80,836	70,607	—	304,033
農 家							
合 計	1,045,800	540,827	157,433	34,119	107,667	15,647	216,238
8 7 年	1,069,080	564,912	160,188	34,785	108,709	16,694	213,271
非農家	698,060	181,064	116,273	24,174	92,099	—	260,565
農 家							
合 計	1,101,298	533,134	155,002	44,220	106,415	4,368	244,348
8 8 年	1,117,821	569,657	156,946	45,065	107,370	4,510	239,758
非農家	936,522	168,925	135,623	35,793	96,879	2,951	290,118
農 家							
合 計	1,025,926	564,353	146,899	42,631	99,881	4,387	181,340
8 9 年	1,041,669	585,245	146,649	41,657	100,315	4,677	180,132
非農家	787,075	247,376	150,698	57,406	93,291	0	199,679
農 家							
合 計	946,405	515,041	124,849	27,677	94,894	2,278	159,745
9 0 年	968,815	542,545	126,164	27,562	96,078	2,524	155,566
非農家	738,882	260,360	112,676	28,743	83,933	0	198,435
農 家							
合 計	1,014,212	548,234	130,522	30,009	98,209	2,304	189,625
9 1 年	1,032,378	577,201	131,124	30,186	98,442	2,496	178,446
非農家	797,008	201,913	123,306	27,888	95,418	0	323,286
農 家							

資料來源：行政院主計處家庭收支調查報告。

說 明：租金收入係指其他財產所得及自有自用房屋設算租金收入。

收 支

全年經常性收支

單 位：新 臺 幣 元

全 年 經 常 性 收 入								
業 主 所 得			(四) 經 常 移 轉 收 入				(五)	
(1) 農 業 淨 收 入	(2) 營 業 淨 收 入	(3) 執 行 業 務 淨 收 入	合 計	(1) 從 私 人	(2) 從 政 府	(3) 從 企 業 及 會 保 險 收 益	(4) 從 國 外	雜 項 收 入
15,201	178,814	8,432	65,804	33,045	5,164	27,591	4	337
5,723	189,603	8,948	64,556	32,188	4,878	27,485	5	352
170,086	2,502	—	86,220	47,051	9,845	29,324	—	86
22,145	188,627	5,837	65,993	28,112	4,970	32,911	—	227
5,214	196,736	6,129	64,271	27,232	4,503	32,536	—	228
361,447	26,167	—	100,483	45,737	14,324	40,422	—	197
26,045	154,673	20,171	97,979	22,762	18,874	56,331	12	380
10,002	163,487	21,320	94,742	21,528	17,979	55,223	12	391
307,588	—	—	154,784	44,433	34,582	75,769	—	189
22,749	193,887	7,046	104,505	27,338	25,180	51,987	—	112
5,156	202,289	7,411	101,832	26,343	24,145	51,344	—	112
362,242	31,748	—	88,149	46,545	45,146	64,400	—	125
21,656	130,478	9,431	107,331	24,104	25,735	57,492	—	33
5,700	137,624	9,978	104,780	23,499	23,813	57,468	—	30
296,751	7,282	—	88,149	34,539	58,869	57,906	—	84
23,036	187,039	6,163	131,226	34,965	25,828	69,790	643	76
7,562	199,133	6,576	130,640	33,934	24,753	71,267	686	69
254,171	6,394	—	139,982	50,364	41,887	47,731	—	177
29,995	195,513	18,840	168,679	38,921	52,737	77,021	—	135
6,200	212,829	20,729	151,339	34,128	42,382	74,829	—	123
267,278	22,839	—	341,604	86,718	156,000	98,885	—	253
17,219	154,283	9,838	133,255	33,202	27,949	71,721	384	79
6,246	163,399	10,487	129,571	30,879	26,089	72,195	409	73
183,699	15,980	0	189,147	68,447	56,170	64,531	0	176
21,015	125,053	13,677	146,680	33,495	26,125	84,667	2,393	90
3,674	136,738	15,154	144,451	32,768	24,042	84,990	2,651	89
181,580	16,855	0	167,319	40,224	45,414	81,681	0	92
29,302	148,271	12,052	145,771	27,999	30,443	87,329	0	60
5,876	159,510	13,060	145,550	27,798	28,949	88,803	0	59
309,388	13,898	0	148,423	30,409	48,310	69,704	0	80

14-1、家庭平均每戶

年 別	平 均 每 戶 家 庭						
	一~十五 經常性 支出總計	一~十二 消費支出	(一) 食 品				
			合 計	(1) 主 食 品	(2) 副 食	(3) 乳 酪 類	(4) 水 果
82年 合計	588,678	486,477	131,065	16,182	59,210	5,393	14,782
82年 非農家	603,045	497,711	133,114	16,352	59,811	5,550	15,150
82年 農 家	353,885	302,896	97,590	13,404	49,389	2,832	8,771
83年 合計	637,257	514,526	128,078	12,740	50,758	7,387	16,433
83年 非農家	646,078	520,495	128,719	12,727	50,450	7,546	16,526
83年 農 家	460,546	394,938	115,255	13,014	56,946	4,183	14,569
84年 合計	669,432	514,146	128,109	10,779	57,863	6,255	14,317
84年 非農家	674,900	517,175	128,830	10,771	57,905	6,361	14,335
84年 農 家	573,466	460,997	115,460	10,918	57,135	4,404	13,989
85年 合計	737,284	571,790	133,494	9,886	62,028	6,544	14,352
85年 非農家	747,290	578,909	134,618	9,922	62,509	6,600	14,462
85年 農 家	544,185	434,423	111,798	9,181	52,743	5,475	12,233
86年 合計	749,186	576,707	120,373	9,000	56,571	6,606	11,560
86年 非農家	755,424	579,046	121,484	9,057	56,884	6,643	11,657
86年 農 家	641,637	536,378	101,224	8,020	51,176	5,968	9,892
87年 合計	784,363	594,628	114,131	7,796	51,997	7,617	9,667
87年 非農家	802,270	606,781	116,075	7,887	52,569	7,843	9,834
87年 農 家	516,881	413,087	85,072	6,437	43,447	4,244	7,173
88年 合計	814,241	628,938	118,693	7,622	53,282	7,878	8,815
88年 非農家	832,362	638,443	120,731	7,734	53,473	8,097	9,029
88年 農 家	633,538	534,154	98,363	6,504	51,378	5,693	6,678
89年 合計	781,695	611,859	121,437	7,703	53,912	7,778	8,395
89年 非農家	790,663	617,891	121,669	7,704	53,861	7,821	8,444
89年 農 家	645,633	520,338	117,917	7,676	54,694	7,125	7,642
90年 合計	763,851	602,026	131,245	9,516	56,410	6,605	7,375
90年 非農家	777,667	610,258	132,605	9,489	56,599	6,665	7,442
90年 農 家	635,915	525,800	118,657	9,764	54,664	6,047	6,760
91年 合計	816,803	649,854	138,655	10,777	61,178	7,436	9,238
91年 非農家	830,908	660,276	139,972	10,759	61,390	7,615	9,332
91年 農 家	648,158	525,254	122,897	10,990	58,649	5,297	8,111

全年經常性收支(續一)

單位：新臺幣元

全 年 經 常 性 支 出									
費			(二) 飲 料 費		(三)	(四) 衣 著、鞋、襪 類			
(5) 其他食品	(6) 婚生壽慶 喪祭奠會	(7) 在 外 伙 食 費	合 計	(1) 非酒精性	(2) 酒精性	菸 草	合 計	(1) 衣 著 類	(2) 鞋 襪 類
5,814	5,156	24,528	6,572	2,939	3,633	5,214	31,996	27,091	4,905
5,823	5,213	25,215	6,600	2,973	3,627	5,239	32,883	27,840	5,043
5,671	4,228	13,295	6,128	2,393	3,735	4,812	17,504	14,862	2,642
6,205	4,080	30,475	7,253	3,452	3,801	5,500	29,073	23,186	5,887
6,190	4,051	31,229	7,334	3,496	3,838	5,496	29,393	23,427	5,966
6,506	4,654	15,383	5,629	2,556	3,073	5,578	22,652	18,357	4,295
5,777	3,000	30,118	5,229	2,662	2,567	4,150	24,732	19,323	5,409
5,761	2,931	30,766	5,273	2,698	2,575	4,064	25,069	19,609	5,460
6,056	4,201	18,757	4,445	2,033	2,412	5,676	18,825	14,304	4,521
5,095	2,092	33,497	5,203	2,618	2,585	3,719	28,296	22,260	6,036
5,060	2,090	33,975	5,259	2,654	2,605	3,759	28,654	22,515	6,142
5,771	2,121	24,274	4,111	1,912	2,199	2,960	21,337	17,348	3,989
4,909	1,968	29,759	5,632	2,843	2,789	4,501	27,097	20,463	6,634
4,971	2,013	30,259	5,738	2,900	2,838	4,505	28,654	20,910	6,799
3,840	1,197	21,131	3,817	1,868	1,949	4,437	16,555	12,756	3,799
4,401	1,188	31,465	5,661	2,800	2,861	4,102	29,747	23,423	6,324
4,443	1,245	32,254	5,766	2,859	2,907	4,078	30,290	23,874	6,416
3,771	333	19,667	4,097	1,920	2,177	4,455	21,644	16,689	4,955
3,901	1,441	35,753	5,480	2,728	2,752	3,643	31,280	24,088	7,192
3,962	1,300	37,136	5,415	2,735	2,681	3,669	31,978	24,619	7,360
3,297	2,853	21,960	6,131	2,667	3,465	3,382	24,318	18,797	5,521
3,835	1,610	38,205	5,626	2,622	3,005	4,549	27,906	20,886	7,020
3,873	1,368	38,597	5,630	2,574	3,001	4,604	28,304	21,184	7,120
3,257	5,280	32,244	5,575	2,625	3,005	3,723	21,863	16,372	5,491
3,229	3,364	44,746	4,348	1,973	2,375	4,038	26,573	20,817	5,756
3,218	3,572	45,620	4,364	2,028	2,336	3,883	27,545	21,658	5,887
3,323	1,438	36,661	4,201	1,470	2,731	5,471	17,574	13,037	4,537
4,142	1,601	44,283	5,904	2,713	3,191	6,256	29,103	22,268	6,835
4,049	1,703	45,124	6,005	2,754	3,251	6,237	29,568	22,617	6,951
5,254	372	34,224	4,690	2,223	2,467	6,487	23,528	18,087	5,441

14-1、家庭平均每戶

年 別	平 均 每 戶 家 庭									
	(五) 房 租 及 水 費				(六) 燃 料 及 燈 光					
	合 計	(1) 房 地 租		(2)	(3)	合 計	(1)	(2)	(3)	
實 付		設 算	住 宅 裝 修 及 保 險 費	水 費	電 費		氣 體 燃 料	其 他		
82年	合 計	99,396	10,795	81,807	4,389	2,405	14,734	8,938	5,627	169
	非農家	102,413	11,255	84,132	4,590	2,436	14,912	9,064	5,671	177
	農 家	50,082	3,277	43,808	1,101	1,896	11,830	6,879	4,912	39
83年	合 計	106,732	11,811	85,979	5,920	3,022	16,521	9,928	6,390	203
	非農家	108,093	12,339	86,527	6,134	3,093	16,614	9,991	6,425	198
	農 家	79,468	1,229	75,003	1,638	1,598	14,658	8,673	5,682	303
84年	合 計	105,492	11,391	86,894	4,163	3,044	15,924	9,888	5,853	183
	非農家	106,632	11,899	87,455	4,211	3,067	15,995	9,962	5,855	178
	農 家	85,465	2,460	77,038	3,326	2,641	14,654	8,579	5,814	261
85年	合 計	119,540	10,822	99,478	6,150	3,090	16,756	10,409	6,144	203
	非農家	121,164	11,269	100,527	6,255	3,113	16,949	10,564	6,181	204
	農 家	88,234	2,207	79,235	4,133	2,659	13,047	7,427	5,423	197
86年	合 計	118,346	12,069	95,355	7,557	3,365	16,161	9,657	6,332	173
	非農家	120,475	12,483	96,919	7,660	3,413	16,352	9,787	6,394	171
	農 家	81,638	4,928	68,398	5,781	2,531	12,863	7,402	5,259	201
87年	合 計	119,827	11,660	98,768	6,044	3,355	16,899	10,327	6,322	250
	非農家	121,550	11,925	99,890	6,298	3,437	17,191	10,532	6,408	251
	農 家	94,101	7,695	82,002	2,262	2,142	12,549	7,274	5,035	240
88年	合 計	139,706	13,278	106,414	16,935	3,079	16,469	10,092	6,170	207
	非農家	141,727	14,301	107,376	16,879	3,171	16,721	10,252	6,261	208
	農 家	119,551	3,074	96,818	17,496	2,162	13,947	8,487	5,266	195
89年	合 計	128,277	12,697	99,305	12,866	3,409	16,578	10,261	6,147	170
	非農家	129,275	13,089	99,583	13,158	3,444	16,721	10,388	6,160	172
	農 家	113,139	6,752	95,075	8,438	2,875	14,412	8,324	5,940	149
90年	合 計	117,448	14,860	94,216	5,240	3,132	14,616	9,000	5,525	91
	非農家	119,335	16,104	95,010	4,983	3,238	14,744	9,134	5,523	87
	農 家	99,964	3,337	86,866	7,617	2,144	13,441	7,765	5,549	127
91年	合 計	118,587	13,704	94,437	7,011	3,435	17,362	11,233	5,896	233
	非農家	120,106	13,877	95,375	7,336	3,518	17,548	11,389	5,921	238
	農 家	100,397	11,629	83,221	3,115	2,432	15,132	9,370	5,587	175

全年經常性收支(續二)

單位：新臺幣元

年 別	全 年 經 常 性 支 出											
	(七) 家 具 及 家 庭 設 備					(八)	(九)	(十)	(十一) 娛 樂			
	合 計	(1)	(2)	(3)	(4)	家 事 管 理	保 健 及 醫 療	交 通 運 輸 與 通 訊	合 計	(1)	(2)	
	家 具 設 備	家 用 紡 織 類 用 品	家 庭 耐 久 設 備	家 庭 其 他 用 具					旅 遊 費 用	娛 樂 消 遣 服 務		
82年	合 計	12,857	4,922	2,089	4,294	1,552	7,623	38,723	46,122	62,905	22,875	6,189
	非農家	13,347	5,089	2,165	4,482	1,611	7,775	38,802	47,684	64,935	23,719	6,396
	農 家	4,839	2,192	842	1,215	590	5,143	37,427	20,600	29,729	9,076	2,815
83年	合 計	12,672	4,785	2,360	3,983	1,544	10,641	44,509	53,270	67,525	20,335	6,591
	非農家	13,063	4,970	2,406	4,108	1,579	10,911	44,297	54,249	69,010	20,941	6,707
	農 家	4,831	1,074	1,438	1,487	832	5,232	48,775	33,656	37,764	8,202	4,253
84年	合 計	13,260	5,341	2,498	3,926	1,495	9,165	54,794	54,325	65,912	14,911	7,213
	非農家	13,470	5,474	2,521	3,971	1,504	9,490	53,952	54,216	66,948	15,091	7,298
	農 家	9,573	2,999	2,091	3,142	1,341	3,458	69,567	56,236	47,766	11,756	5,733
85年	合 計	14,789	6,039	2,723	4,674	1,353	10,797	62,790	63,338	75,564	21,023	8,233
	非農家	14,910	6,038	2,702	4,805	1,366	11,097	62,222	65,091	77,072	21,565	8,359
	農 家	12,437	6,060	3,126	2,139	1,112	4,999	73,770	29,511	46,463	10,564	5,800
86年	合 計	13,778	5,019	2,786	4,398	1,575	10,448	65,797	73,243	78,612	18,715	9,562
	非農家	14,014	5,155	2,801	4,451	1,606	10,694	65,128	69,154	80,385	19,338	9,779
	農 家	9,711	2,673	2,527	3,477	1,033	6,211	77,337	143,726	48,046	7,979	5,821
87年	合 計	13,513	4,824	3,047	4,185	1,457	11,824	74,907	79,554	88,112	20,517	10,547
	非農家	13,840	4,990	3,095	4,277	1,478	12,143	76,302	82,254	90,183	20,815	10,656
	農 家	8,610	2,342	2,329	2,796	1,143	7,055	54,079	39,219	57,168	16,066	8,925
88年	合 計	14,229	5,276	2,915	4,399	1,639	10,068	82,725	77,155	87,991	19,986	9,542
	非農家	14,206	5,244	2,905	4,437	1,619	10,557	82,712	76,879	91,923	20,919	9,745
	農 家	14,460	5,598	3,012	4,017	1,833	5,193	82,862	79,905	48,790	10,682	7,511
89年	合 計	11,595	3,506	2,792	3,748	1,549	10,007	82,893	78,114	89,780	21,192	10,424
	非農家	11,788	3,563	2,813	3,839	1,571	10,385	83,734	79,325	91,007	21,575	10,579
	農 家	8,670	2,641	2,460	2,355	1,214	4,272	70,122	59,748	71,173	15,385	8,083
90年	合 計	8,516	2,953	1,830	2,733	1,000	9,959	88,228	77,520	83,226	17,282	8,626
	非農家	8,551	2,873	1,860	2,818	1,000	10,278	88,136	78,083	86,149	17,396	8,806
	農 家	8,202	3,690	1,557	1,949	1,006	7,014	89,079	72,306	56,164	16,223	6,962
91年	合 計	11,465	4,431	2,165	3,609	1,260	10,313	96,873	85,104	93,323	21,435	9,147
	非農家	11,164	4,108	2,186	3,600	1,270	10,824	97,810	87,141	96,263	21,919	9,354
	農 家	15,054	8,293	1,914	3,710	1,137	4,205	85,677	60,760	58,178	15,642	6,676

14-1、家庭平均每戶

全年經常性收支(續完)

單位：新臺幣元

年 別	平 均 每 戶 家 庭									
	(十一)教育文化支出			(十二)雜 項 支 出						
	(3) 書報雜 誌文具	(4) 娛樂 器材 及附屬 品	(5) 教育 與研 究費	合計	(1) 不屬前 述各類 之其他 財貨	(2) 人身保 養及整 潔	(3) 理 髮 沐 浴	(4) 餐館舞廳 廳場所 食品飲 料菸酒	(5) 婚生壽 慶喪祭 費不含 食品費	(6) 其他雜 項費用 含金融 服務
82年 合計	4,334	6,381	23,128	28,992	5,739	8,828	7,623	2,583	3,025	1,194
82年 非農家	4,446	6,620	23,755	29,715	5,957	8,975	7,731	2,706	3,104	1,242
82年 農 家	2,504	2,461	12,878	17,194	2,182	6,421	5,873	571	1,732	415
83年 合計	4,810	7,118	28,672	32,179	4,025	10,956	8,576	4,018	3,411	1,193
83年 非農家	4,889	7,296	29,178	32,716	4,104	11,134	8,613	4,135	3,493	1,237
83年 農 家	3,227	3,538	18,539	21,388	2,442	7,383	7,821	1,663	1,765	314
84年 合計	4,625	6,631	32,532	32,665	4,579	9,463	8,294	4,450	2,064	3,815
84年 非農家	4,722	6,772	33,065	32,830	4,597	9,496	8,322	4,554	1,961	3,900
84年 農 家	2,935	4,151	23,190	29,741	4,262	8,873	7,791	2,620	3,864	2,331
85年 合計	5,538	7,648	33,123	37,504	4,339	11,010	8,862	3,492	2,710	6,720
85年 非農家	5,650	7,850	33,649	38,113	4,368	11,112	8,925	3,557	2,750	7,016
85年 農 家	3,376	3,745	22,978	25,757	3,782	9,054	7,634	2,236	1,938	1,013
86年 合計	6,014	8,271	36,049	42,717	4,067	13,222	9,412	4,494	4,130	7,393
86年 非農家	6,151	8,471	36,645	43,407	4,163	13,251	9,480	4,619	4,290	7,605
86年 農 家	3,665	4,808	25,773	30,815	2,406	12,722	8,232	2,352	1,367	3,736
87年 合計	5,850	8,717	42,480	36,349	3,553	13,616	8,358	3,693	2,836	4,293
87年 非農家	5,939	8,904	43,869	37,109	3,629	13,874	8,475	3,827	2,923	4,381
87年 農 家	4,515	5,928	21,734	25,035	2,412	9,776	6,621	1,684	1,549	2,993
88年 合計	6,056	8,225	44,183	41,498	3,855	16,005	8,697	2,650	6,337	3,564
88年 非農家	6,283	8,425	46,551	41,924	3,974	16,424	8,846	2,793	5,743	3,739
88年 農 家	3,795	6,229	20,573	37,253	2,668	11,829	7,209	1,226	12,269	1,817
89年 合計	5,920	8,361	43,882	35,096	2,611	14,635	8,921	2,865	2,195	3,869
89年 非農家	6,028	8,446	44,379	35,450	2,604	14,772	8,962	2,964	2,220	3,927
89年 農 家	4,283	7,083	36,340	29,723	2,718	12,548	8,306	1,359	1,815	2,977
90年 合計	4,921	6,153	46,244	36,308	2,023	11,631	7,934	2,126	7,406	5,188
90年 非農家	5,086	6,174	48,687	36,587	2,095	11,861	7,920	2,189	7,310	5,212
90年 農 家	3,400	6,957	23,622	33,728	1,355	9,502	8,066	1,544	8,300	4,961
91年 合計	5,249	7,851	49,642	36,911	2,696	13,847	8,909	2,957	1,773	6,729
91年 非農家	5,373	8,035	51,582	37,634	2,745	14,070	9,036	3,002	1,826	6,955
91年 農 家	3,760	5,653	26,446	28,251	2,104	11,174	7,393	2,416	1,144	4,020

全 年 經 常 性 支 出											儲 蓄
十~十 三 五	(十三)	(十四)賦 稅 支 出			(十五)經常移轉支出						
		非消費 支 出	利息 支 出	合計	(1) 所得稅	(2) 其他 賦 稅	合計	(1) 對私人	(2) 對政府	(3) 對企業	
102,215	15,782	15,838	7,946	7,892	70,595	34,475	4,346	30,523	1,251	265,711	
105,335	16,396	16,503	8,382	8,121	72,436	35,612	4,433	31,084	1,307	273,001	
50,989	5,745	4,964	827	4,137	40,280	15,903	2,928	21,449	—	146,563	
122,733	25,695	16,249	7,875	8,374	80,789	41,303	4,899	29,943	4,644	244,491	
125,583	26,883	16,695	8,232	8,463	82,005	42,100	4,940	30,090	4,875	245,877	
65,609	1,901	7,311	724	6,587	56,397	25,337	4,072	26,988	—	216,731	
155,287	29,715	17,095	8,622	8,473	108,477	36,854	5,124	65,634	865	250,208	
157,724	30,432	17,501	8,980	8,521	109,791	37,189	5,115	66,573	914	254,389	
112,469	17,132	9,945	2,328	7,617	85,392	30,967	5,278	49,147	—	176,185	
165,494	40,400	20,127	9,832	10,295	104,967	33,961	5,239	62,036	3,731	179,978	
168,381	41,867	20,706	10,255	10,451	105,808	33,741	5,341	62,802	3,924	177,248	
109,763	12,091	8,948	1,667	7,281	88,724	38,207	3,260	47,257	—	232,651	
172,479	43,725	20,842	10,714	10,128	107,912	36,539	5,723	63,480	2,170	171,633	
176,378	45,379	21,018	10,697	10,321	109,981	37,367	5,820	64,498	2,296	178,079	
105,259	15,210	17,801	11,001	6,801	72,248	22,259	4,054	45,935	—	60,508	
189,736	48,691	21,781	10,860	10,921	119,264	45,547	6,029	64,844	2,844	209,712	
195,488	50,301	22,683	11,447	11,236	122,504	46,924	6,152	66,393	3,035	214,601	
103,795	24,640	8,289	2,086	6,203	70,866	24,966	4,196	41,704	—	136,693	
185,303	42,945	22,651	11,424	11,227	119,708	39,673	7,554	64,258	8,223	246,264	
193,919	46,511	23,821	12,429	11,393	123,587	40,411	7,658	66,469	9,048	244,545	
99,384	7,380	10,974	1,406	9,569	81,030	32,313	6,510	42,207	—	263,400	
169,836	36,682	21,636	10,012	11,624	111,519	36,659	6,664	65,451	2,745	194,070	
172,772	38,275	22,371	10,599	11,772	112,126	36,543	6,740	66,401	2,442	200,654	
125,296	12,508	10,484	1,105	9,378	102,304	38,408	5,519	51,032	7,346	94,173	
161,825	36,861	19,126	8,125	11,001	105,838	29,585	6,285	66,941	3,027	138,874	
167,409	38,959	19,956	8,791	11,165	108,493	29,832	6,370	68,957	3,334	147,295	
110,115	17,429	11,436	1,958	9,478	81,250	27,291	5,499	48,274	186	60,902	
166,949	26,180	20,256	8,613	11,643	120,512	31,769	8,678	76,990	3,075	155,043	
170,633	27,737	21,028	9,292	11,736	121,867	30,707	8,753	79,081	3,326	158,884	
122,904	7,562	11,019	499	10,520	104,324	44,466	7,784	51,992	82	109,115	

14 - 2 、 農家平均每戶

全年所得及結構

年 別	金 額 (元)		
	合 計	農 業 所 得	非 農 業 所 得
8 2 年	518,628	170,086	348,542
8 3 年	705,590	361,447	344,143
8 4 年	779,797	307,588	472,209
8 5 年	819,345	362,242	457,103
8 6 年	739,308	296,751	442,557
8 7 年	698,060	254,171	443,889
8 8 年	936,522	267,278	669,244
8 9 年	787,075	183,699	603,376
9 0 年	738,882	181,580	557,302
9 1 年	797,008	309,388	487,620

結 構 比 (%)			
合 計	農 業 所 得	非 農 業 所 得	
100.00	32.80	67.20	
100.00	51.23	48.77	
100.00	39.44	60.56	
100.00	44.21	55.79	
100.00	40.14	59.86	
100.00	36.41	63.59	
100.00	28.54	71.46	
100.00	23.34	76.66	
100.00	24.57	75.43	
100.00	38.82	61.18	

資料來源：行政院主計處家庭收支調查報告。

14-3、家庭現

年底別及農家 、非農家分	彩色電視機 (架)	錄放影機 (架)	影音光碟機 (架)	洗衣機 (座)	電話 (架)
82年底 非農家	297,001	217,200	...	271,790	288,074
農家	18,286	9,285	...	13,364	16,101
83年底 非農家	313,389	199,166	...	289,333	306,709
農家	15,643	8,524	...	14,021	14,009
84年底 非農家	321,701	219,125	...	305,733	315,245
農家	18,353	10,974	...	16,695	18,353
85年底 非農家	333,780	197,965	...	310,770	326,647
農家	16,895	9,558	...	15,004	16,868
86年底 非農家	344,447	191,345	...	323,663	332,859
農家	20,008	8,721	...	16,087	20,008
87年底 非農家	505,764	217,353	...	335,819	468,570
農家	28,722	10,812	...	20,619	28,113
88年底 非農家	518,888	186,327	...	333,291	355,879
農家	48,854	13,401	...	33,173	37,743
89年底 非農家	580,837	187,131	39,575	359,796	400,815
農家	35,514	6,747	0	23,226	26,280
90年底 非農家	538,555	165,224	82,259	353,259	384,867
農家	58,391	9,657	5,836	39,015	42,805
91年底 非農家	578,693	145,240	130,555	371,633	408,540
農家	44,816	7,440	3,780	28,570	32,296

代化設備

冷暖氣機 (座)	電腦 (架)	機車 (輛)	汽車 (輛)	報紙 (份)	書刊雜誌 (份)	上網際網路 (元)
142,676	...	268,990	149,320	203,907	33,840	...
614	...	13,615	4,733	6,395	1,262	...
165,381	...	291,889	180,558	210,109	40,398	...
3,476	...	14,349	7,367	7,216	1,248	...
166,278	...	300,659	193,225	195,829	31,574	...
5,568	...	15,915	9,781	9,000	1,195	...
203,412	...	302,182	220,117	190,313	39,423	...
4,897	...	14,953	5,319	8,174	534	...
206,977	...	305,211	216,520	188,882	47,438	...
6,283	...	16,033	7,805	7,190
389,192	...	539,039	272,302	200,342	57,403	...
7,607	...	36,803	10,883	10,756	1,497	...
427,271	...	503,264	285,074	202,001	56,729	...
17,938	...	42,464	25,977	16,017	1,021	...
475,740	195,480	584,015	301,830	183,079	52,577	113,144
16,043	7,551	36,618	16,123	11,865	1,562	5,509
488,053	195,482	515,916	294,947	154,529	55,527	121,614
31,090	11,994	55,861	26,259	16,944	2,746	4,881
529,459	254,981	621,410	323,902	162,481	64,355	165,911
20,247	10,403	48,344	24,221	10,814	1,722	6,131

資料來源：行政院主計處家庭收支調查報告。

拾伍、其
15-1、郵政

年 底 別	總 計	自			
		合 計	各級郵局	支 局	夜間郵局
民國 8 2 年 底	948	71	6	65	—
民國 8 3 年 底	955	71	5	66	—
民國 8 4 年 底	965	71	5	66	—
民國 8 5 年 底	971	71	5	66	—
民國 8 6 年 底	871	72	5	67	—
民國 8 7 年 底	865	73	5	68	—
民國 8 8 年 底	872	73	5	68	—
民國 8 9 年 底	770	73	5	68	-
民國 9 0 年 底	689	73	5	68	-
民國 9 1 年 底	689	73	1	72	-
豐 原 市	91	8	1	7	-
大 里 市	31	3	-	3	-
太 平 市	40	6	-	6	-
東 勢 鎮	40	2	-	2	-
大 甲 鎮	38	5	-	5	-
清 水 鎮	34	3	-	3	-
沙 鹿 鎮	55	3	-	3	-
梧 棲 鎮	14	4	-	4	-
后 里 鄉	25	4	-	4	-
神 岡 鄉	38	5	-	5	-
潭 子 鄉	28	6	-	6	-
大 雅 鄉	37	2	-	2	-
新 社 鄉	25	3	-	3	-
石 岡 鄉	10	1	-	1	-
外 埔 鄉	20	1	-	1	-
大 安 鄉	10	1	-	1	-
烏 日 鄉	29	4	-	4	-
大 肚 鄉	30	3	-	3	-
龍 井 鄉	33	4	-	4	-
霧 峰 鄉	36	2	-	2	-
和 平 鄉	25	3	-	3	-

資料來源：郵政總局

他
機構概況

單位：局、所、處

汽車行動 郵 局	火車行動 郵 局	辦		委		辦
		臨時郵局	臨時支局	合 計	代辦所	代售處
—	—	—	—	877	84	793
—	—	—	—	884	81	803
—	—	—	—	894	81	813
—	—	—	—	900	77	823
—	—	—	—	799	74	725
—	—	—	—	792	72	720
—	—	—	—	799	74	725
-	-	-	-	697	89	608
-	-	-	-	616	94	522
-	-	-	-	616	88	528
-	-	-	-	83	5	78
-	-	-	-	28	1	27
-	-	-	-	34	7	27
-	-	-	-	38	1	37
-	-	-	-	33	5	28
-	-	-	-	31	6	25
-	-	-	-	52	11	41
-	-	-	-	10	3	7
-	-	-	-	21	3	18
-	-	-	-	33	1	32
-	-	-	-	22	3	19
-	-	-	-	35	5	30
-	-	-	-	22	2	20
-	-	-	-	9	-	9
-	-	-	-	19	3	16
-	-	-	-	9	2	7
-	-	-	-	25	7	18
-	-	-	-	27	5	22
-	-	-	-	29	6	23
-	-	-	-	34	6	28
-	-	-	-	22	6	16

15-2、電信機構及

年 底 別	業 務 機					
	合計	管理局	特等局	一 等 甲 級 局	一 等 乙 級 局	二 等 甲 級 局
民國 8 2 年底	15	—	—	2	2	3
民國 8 3 年底	15	—	—	2	2	3
民國 8 4 年底	15	—	—	2	2	3
民國 8 5 年底	14	—	—	2	2	2

年 底 別	業 務 機					
	合 計	管 理 局	特 等 局	一 等 甲 級 營 運 處	二 等 甲 級 營 運 處	
民國 8 6 年底	17	—	—	2	2	
民國 8 7 年底	15	—	—	2	2	
民國 8 8 年底	17	—	—	2	—	
民國 8 9 年底	14	—	—	2	—	
民國 9 0 年底	14	—	—	2	—	

資料來源：電信總局。
說 明：91年以後因電信業務開放放民營，相關資料無法取的。

市內電話概況

單位：局、處；戶、戶 / 百人

構				市 內 電 話	
二 等 乙 級 局	三 等 局	營 業 處	代 辦 所	用 戶 數	每 百 人 用 戶 數
1	1	5	1	419,198	31.02
1	1	5	1	453,392	32.86
1	1	5	1	500,065	35.60
1	1	5	1	542,097	37.97

構		市 內 電 話	
服 務 中 心	代 辦 處	用 戶 數	每 百 人 用 戶 數
13	-	583,049	40.27
11	-	617,922	42.10
15	-	642,914	43.40
12	-	674,632	45.15
12	-	690,502	45.96

15-3、電力

年 別	合 計			電
	戶 數 (戶)	售 電 量 (度)	每用戶全年 平均用電量 (度)	戶 數 (戶)
民國 8 2 年	466,596	5,167,568,219	11,075.04	15,128
民國 8 3 年	499,017	5,516,557,193	11,054.85	13,320
民國 8 4 年	530,063	5,516,557,193	10,407.36	13,204
民國 8 5 年	551,935	5,874,496,612	10,643.46	13,221
民國 8 6 年	567,418	6,275,571,430	11,059.87	12,910
民國 8 7 年	584,406	6,995,288,898	11,969.91	12,855
民國 8 8 年	593,825	6,906,205,199	11,630.03	12,821
民國 8 9 年	678,435	8,635,885,358	12,729.13	14,731
民國 9 0 年	619,014	7,479,740,559	12,083.31	12,724
民國 9 1 年	703,579	8,911,539,659	12,666.01	14,710

供應情形

力		電 燈		
售 電 量 (度)	每用戶全年 平均用電量 (度)	戶 數 (戶)	售 電 量 (度)	每用戶全年 平均用電量 (度)
3,505,926,575	231,750.83	451,468	1,661,641,644	3,680.53
3,662,717,423	274,978.79	485,697	1,853,889,770	3,816.97
3,637,415,167	275,478.28	516,859	2,068,162,494	4,001.41
3,651,552,460	276,193.36	538,714	2,222,944,152	4,126.39
3,948,442,570	305,843.73	554,508	2,327,128,860	4,196.75
4,401,714,006	342,412.60	571,551	2,593,574,892	4,537.78
4,287,561,573	334,417.09	581,004	2,618,643,626	4,507.10
5,495,373,469	373,048.23	663,704	3,140,511,889	4,731.80
4,648,877,240	365,362.88	606,290	2,830,863,319	4,669.16
5,607,079,023	381,174.64	688,869	3,304,460,636	4,796.94

資料來源：臺灣電力公司

15-4、觀光遊憩區遊客人次

單位：人、%

年、月別 及觀光遊 憩區別	遊客人次	上年(上年同月) 遊客人次	增減數	成長率 (%)
民國82年	1,324,648	974,445	350,203	35.94
民國83年	1,171,591	1,324,648	-153,057	-11.55
民國84年	1,274,673	1,171,591	103,082	8.80
民國85年	1,013,575	1,274,673	-261,098	-20.48
民國86年	1,073,732	1,013,575	60,157	5.94
民國87年	1,951,947	1,073,732	878,215	81.79
民國88年	920,390	1,951,947	-1,031,557	-52.85
民國89年	806,005	920,390	-114,385	-12.43
民國90年	1,123,360	806,005	317,355	39.37
民國91年	2,235,409	1,124,163	1,111,246	98.85
一月	45,553	77,741	-32,188	-41.40
二月	130,087	69,940	60,147	86.00
三月	96,365	60,609	35,756	58.99
四月	185,860	81,092	104,768	129.20
五月	154,491	66,025	88,466	133.99
六月	141,947	102,552	39,395	38.41
七月	248,876	179,414	69,462	38.72
八月	329,295	222,613	106,682	47.92
九月	142,948	61,128	81,820	133.85
十月	537,341	78,333	459,008	585.97
十一月	117,789	57,188	60,601	105.97
十二月	104,857	67,528	37,329	55.28
東勢林場	201,924	214,274	-12,350	-5.76
大甲鐵占山風景區	357,841	281,306	76,535	27.21
龍谷遊樂場	30,768	32,712	-1,944	-5.94
大安海濱樂園	24,277	26,708	-2,431	-9.10
后里馬場	81,324	58,314	23,010	39.46
福壽山農場	93,597	54,725	38,872	71.03
武陵農場	143,190	111,784	31,406	28.10
月眉育樂世界	1,302,488	344,340	958,148	278.26

資料來源：本府交通旅遊局2553-01-01-2。

附註：本表數字不包括國家風景特定區在內。

臺中縣統計要覽

第五十四期

編印者：臺中縣政府

工作人員：黃福永：臺中縣政府主計室主任
陳泰淞：臺中縣政府主計室副主任
李美蓮：臺中縣政府主計室統計課課長
林魏淡：臺中縣政府主計室課員
蔡國珍：臺中縣政府主計室課員
林添榮：臺中縣政府主計室辦事員
陳秀嬌：臺中縣政府主計室特約統計調查員
陳惠珍：臺中縣政府主計室特約統計調查員
曾安琪：臺中縣政府主計室特約統計調查員
盧美智：臺中縣政府主計室特約統計調查員
廖敏君：臺中縣政府主計室特約統計調查員
吳坤山：臺中縣政府主計室特約統計調查員
李玉梅：臺中縣政府主計室特約統計調查員

出版日期：中華民國九十二年八月

資料索取：臺中縣政府主計室統計課
地址：臺中縣豐原市陽明街三六號
電話：04-25263100轉3740-3746