



中華民國九十四年

臺中縣統計要覽

STATISTICAL ABSTRACT OF TAICHUNG COUNTY
2005 REPUBLIC OF CHINA

第五十七期

SERIES NO.57

臺中縣政府編印

中華民國九十五年

TAICHUNG COUNTY GOVERNMENT, 2006

中華民國九十四年 臺中縣統計要覽 第五十七期

STATISTICAL ABSTRACT OF
TAICHUNG COUNTY
2005 REPUBLIC OF CHINA

臺中縣政府
編印

ISBN : 986-00-6461-X

GPN : 1009502257

中華民國九十四年臺中縣統計要覽 第五十七期

國家圖書館出版品預行編目資料

臺中縣統計要覽. 第五十七期. 中華民國九十四年
/ 臺中縣政府編著.-- 臺中縣豐原市：中縣府 民 95

面；公分

年刊

中英對照

ISBN:978-986-00-6461-2 (平裝)

1.臺中縣 - 統計

514.232/117

95017158

編著者：臺中縣政府

題名：中華民國九十四年臺中縣統計要覽第五十七期

編著者：臺中縣政府

出版機關：臺中縣政府

電話：04-25263100 轉 3740 至 3747

地址：台中縣豐原市陽明里陽明街 36 號

出版年月：中華民國 95 年 10 月

本書同時登載於臺中縣政府主計室網站

網址：<http://accgov.com.tw>

工本費：NT\$ 260

臺中縣政府 編印
中華民國 95 年 10 月

GPN: 1009502257

ISBN-13:978-986-00-6461-2

ISBN-10:986-00-6461-X

平裝

凡 例

- 一、本要覽資料著重於中華民國九十四年主要施政概況及其成果之紀錄，以供工作考核之依據及設計之藍本。
- 二、本要覽資料取材多根據本府各局科室暨各附屬機關編報之公務統計報表及本室直接蒐集之資料，加以整理彙編。
- 三、本要覽計分土地、人口、行政組織、農林漁牧、工商業及市鄉建設、金融財稅、交通運輸、教育文化、衛生、環境保護、社會福利、勞工行政、社會治安、家庭收支、其他等十五類共一百四十八表，各類均分別擇重要項目予以提要分析，用供參閱。
- 四、本要覽資料如有更新數字均予修正，凡與前期內不同者，應以本期數字為準。
- 五、本要覽部份數字單位，因尾數四捨五入關係，總數與細數間容或不等。
- 六、本要覽各表所列度量衡單位，一律採用公制，其中資料原非公制者，均經算為公制，以資劃一。
- 七、本要覽各表內「—」記號者表示無數字、有「...」記號者表示數字不明、有「○」記號者表示不及一個單位。其他有特殊情形需要表示者，均另加標誌表示，並在附註欄內詳為說明。
- 八、本要覽資料採用會計年度者，自九十年度起為該年一月一日至十二月三十一日。惟其中所載八十九年度係自中華民國八十八年七月一日起至八十九年十二月底止。
- 九、本要覽編成荷蒙中央各有關部會及本縣各機關協助，謹致謝忱。其他掉漏之處或所難免，尚盼閱者不吝指正。

目錄

CONTENTS

提要分析..... 1

壹、土地

1-1、 台中縣境界..... 27

1-2、 已登錄土地面積..... 28

1-3、 實施三七五減租後佃農購買耕地面積與戶數..... 44

1-4、 實施三七五減租成果..... 46

1-5、 土地徵收面積..... 48

1-6、 土地撥用面積..... 52

1-7、 農地重劃成果..... 54

1-8、 市地重劃成果..... 56

1-9、 主要海岸、港灣..... 58

貳、人口

2-1、 現住戶數、人口密度及性比例..... 60

2-2、 戶籍動態..... 62

2-3、 現住人口之年齡分配..... 66

2-4、 滿十五歲以上現住人口之教育程度－按年齡別..... 72

2-5、 滿十五歲現住人口之教育程度－按鄉鎮市別分..... 76

2-6、 現住人口之婚姻狀況－按年齡別分..... 80

2-7、 現住人口之婚姻狀況－按鄉鎮市別分..... 82

2-8、 現住原住民戶口數..... 84

2-9、 現住原住民年齡分配..... 86

2-10、 現住原住民教育程度..... 88

Summary Analysis..... 1

I Land

1-1 Boundary of Country..... 27

1-2 Classification of Registered Land..... 28

1-3 The Area of Farmland Purchased ByAfter Implementing The Policy Tenants And The Corresponding Families " The Farm Rental Reduction to 37.5%"..... 44

1-4 The Achievement of Implementing The Policy "The Farm Rental Reduction to 37.5%"..... 46

1-5 Area For Land Expropriation..... 48

1-6 Area For Appropriation Of Public Land..... 52

1-7 Achievements of Farm Land Consolidation..... 54

1-8 Achievements Of Urban Land Readjustment..... 56

1-9 Main Coast And Harbors..... 58

II Population

2-1 Number of Households、PopulationDensity & Sex Ratio..... 60

2-2 Immigrants and Emigrants..... 62

2-3 Population by Age..... 66

2-4 Educational Attainment of Population Aged 15 and Over--By Age..... 72

2-5 Educational Attainment of Population Aged 15 and Over--By District..... 76

2-6 The Marital Status of the Population --By Age..... 80

2-7 The Marital Status of the Population --By District..... 82

2-8 Number of Households of The Aborigines..... 84

2-9 The Aborigines by Age..... 86

2-10 The Aborigines by Educational Attainment..... 88

2-11、現住原住民婚姻狀況.....	90
---------------------	----

參、行政組織

3-1、臺中縣政府行政組織系統	92
3-2、各級機關學校正式編制員額.....	96
3-3、各級機關學校員工總人數.....	98
3-4、各級機關學校公教人員職等別.....	102
3-5、各級機關學校公教人員學歷.....	104
3-6、各級機關學校公教人員按性別及年齡分..	108
3-7、立法委員選舉概況.....	112
3-8、縣長選舉概況.....	114
3-9、縣議員選舉概況.....	116
3-10、鄉鎮市民代表選舉概況.....	118
3-11、鄉鎮市長選舉概況.....	120

肆、農、林、漁、牧

4-1、耕地面積.....	122
4-2、農戶人口數.....	124
4-3、稻米收穫面積及生產量.....	126
4-4、農產品收穫面積及生產量.....	130
4-5、造林面積及數量.....	138
4-6、森林主產物採伐面積及生產量.....	142
4-7、森林災害.....	144
4-8、漁業從業人數	146
4-9、漁戶數及漁戶人口數.....	148

2-11 The Aborigines by Marital Status.....	90
--	----

III Administrative Organization

3-1 Organic Chart of Taichung County Government.....	92
3-2 Personnel Management of Taichung County、School & Subsidiaries	96
3-3 Total Personnel of Taichung County & Subsidiaries.....	98
3-4 Actual Number of Personnel in Taichung County Government & Subsidiaries	102
3-5 Actual Number of Personnel in Taichung County Government & Subsidiaries—by Educational Attainment	104
3-6 Actual Number of Personnel in Taichung County Government & Subsidiaries—by Sex & Age	108
3-7 Elections of Legislators.....	112
3-8 Election of County Magistrate	114
3-9 Election of County Concilors.....	116
3-10 Election Results of Township Assembly	118
3-11 Election Results of Township of Chief.....	120

IV Agricultural,Forestry,Fishery And Husbandry

4-1 Cultivated Land Area.....	122
4-2 Farm Families and Farm Household Population	124
4-3 Harvested Area of Paddy Field and Rice Production.....	126
4-4 Harvested Area and Production of Crop Products	130
4-5 Forestation.....	138
4-6 Felling of the Trees and Bamboo.....	142
4-7 Forest Damage	144
4-8 Fishery Employment.....	146
4-9 Fishermen Household and Populatio.....	148

4-10、現有動力漁船數.....	150
-------------------	-----

4-11、漁業生產量.....	152
4-12、水產養殖面積.....	154
4-13、遭難漁船數.....	156
4-14、遭難漁民數.....	158
4-15、現有牲畜數.....	160
4-16、牲畜屠宰頭數.....	162
4-17、乳母牛頭數及產乳量價值.....	164
4-18、現有家禽數量.....	166
4-19、水土保持處理面積.....	168
4-20、農路改善及維護工程	170

伍、工、商業及市鄉建設

5-1、工廠登記現有家數.....	172
5-2、商業登記現有家數與資本額	176
5-3、公司登記現有家數及資本額 — 按組織別分	178
5-4、公司登記現有家數及資本額 — 按行業別分	180
5-5、實施都市計畫區面積、人口與容積率地區面積	184
5-6、都市計畫區域內公共工程實施數量.....	188
5-7、都市計畫區域內道路及公園綠地面積.....	194
5-8、房屋建築面積—總樓地板面積.....	196
5-9、國民住宅興建概況.....	198
5-10、輔助人民貸款自購住宅.....	200
5-11、都市計畫公共設施用地面積.....	202

4-10 The Number of Powered Fishing Crafts	150
---	-----

4-11 Fishery Production.....	152
4-12 Aquaculture Area by Species.....	154
4-13 Disasters of Fishing Craft.....	156
4-14 Casualties of Fishermen.....	158
4-15 Number on Livestock at the End of Year	160
4-16 Number on Livestock Slaughtered.....	162
4-17 Number of Dairy Cattle ; Quantity & Value of Milk.....	164
4-18 Number on Farms at the End of Year.....	166
4-19 The Treated Area of Soil and Water Conservation.....	168
4-20 The Improvement and Maintenance of Farm Roads	170

V Mining, Industry Commerce and City & Village Reconstruction

5-1 Number of Factories Existing Registered.....	172
5-2 Number and Capital of Business Entities Existing Registered	176
5-3 Number and Capital Of Registered Companies - By Organization	178
5-4 Number and Capital of Registered Companies By Industry	180
5-5 Area, Population and Area of Practicing Holding Space Rate	184
5-6 The Implementation Amount for Public Works of Urban Planning	188
5-7 The Road & Park of Urban Planned Districts.....	194
5-8 Total Floor Area of House Constructed Area.....	196
5-9 Public Housing Construction.....	198
5-10 Government Loans for Purchasing House.....	200
5-11 Area of Public Facility Land of Urban Planning.....	202

5-12、自來水供水普及率.....	206
5-13、現有灌溉及排水面積.....	208
5-14、防洪工程實施.....	210
5-15、禦潮工程實施－海堤.....	212

陸、金融財稅

6-1、金融機構分佈.....	214
6-2、金融機構存放款餘額.....	216
6-3、歲入預決算－按來源別分.....	218
6-4、歲出預決算－按政事別分.....	222
6-5、歷年財政狀況.....	230
6-6、各項稅捐實徵數.....	232
6-7、各項稅捐納庫數.....	236
6-8、公庫收支.....	238
6-9、鄉鎮市公庫收支.....	250
6-10、各鄉鎮市歲入預決算－按來源別分.....	260
6-11、各鄉鎮市歲出預決算－按政事別分.....	264

柒、交通運輸

7-1、車輛登記.....	272
7-2、公路里程概況.....	274

捌、教育文化

8-1、境內高等教育概況.....	276
8-2、境內高級中等學校概況.....	280
8-3、所轄國民中學概況.....	284

5-12 Water Supply Rate of Polpulation Served.....	206
5-13 Irrigation & Drainage Facilities.....	208
5-14 Flood control Works.....	210
5-15 Coastal Protection (Sea-Dike) Works.....	212

VI Finance, Banking

6-1 Distribution of Principal Banks.....	214
6-2 Deposits and Loans of Principal Financial Institutions.....	216
6-3 Budget and Settled Account of Revenues by Respires.....	218
6-4 Budget and Settled Account of Expenditures by Administrative Affairs.....	222
6-5 Collection of Finance.....	230
6-6 The Actual Collection of Local Taxes.....	232
6-7 Taxation Forwarded to Treasury.....	236
6-8 Revenues of Hsien Treasury.....	238
6-9 Revenues of Township Treasuies.....	250
6-10 Budget and Settled Account of Revenues of Township Offices.....	260
6-11 Budget and Settled Account of Expenditures of Township Offices.....	264

VII Transportation and Communications

7-1 Registration of Vehicles.....	272
7-2 Length of Highway.....	274

VIII Education and Culture

8-1 The Condition Of Higher Education in Taichung County.....	276
8-2 The Condition Of Secondary Education in Taichung County.....	280
8-3 The Condition of Junior High School in Taichung County.....	284

8-4、所轄國民小學概況.....	286
8-5、境內幼稚園概況.....	290
8-6、境內各級補校概況.....	292
8-7、短期補習班概況.....	294
8-8、政府教育經費概況.....	296
8-9、國民中學學生視力檢查.....	298
8-10、國民小學學生視力檢查.....	300

玖、衛生

9-1、公私立醫療機構及其他醫事機構開執業場所醫事人員執業人數.....	302
9-2、公私立醫療機構數及病床數.....	306
9-3、預防接種工作.....	310
9-4、法定傳染病患人數.....	318
9-5、藥商家數.....	322
9-6、十大死亡原因.....	324
9-7、營業衛生管理稽核概況－按稽查家次分.....	326
9-8、山地衛生所(室)工作概況.....	328

拾、環境保護

10-1、垃圾水肥清運處理概況.....	330
10-2、水肥清運處理概況.....	332
10-3、環境空氣品質.....	334
10-4、公害陳情案件.....	336
10-5、一般地區環境音量監測不合格情形.....	338
10-6、道路交通環境音量監測不合格情形.....	340

8-4 The Condition of Elementary School in Taichung County.....	286
8-5 Summary of Kindergarten in Taichung County.....	290
8-6 Continuing and Supplementry Education in Taichung County.....	292
8-7 Summary of Short-term Supplementary Classes.....	294
8-8 Expenditure for Education.....	296
8-9 Eyesight for Junior High School Students.....	298
8-10 Eyesight for Elementary School Students.....	300

IX Health

9-1 Number of Registered Medical Personnel in Public and Private Hospitals, Clinics, and Other Medical Care Institutions.....	302
9-2 Number of in Public and Private Hospitals, Clinics, and Beds.....	306
9-3 Protective Inoculation.....	310
9-4 Number of Cases of Epidemics.....	318
9-5 Number of Pharmaceutical Firms.....	322
9-6 Ten Leading Causes of Death.....	324
9-7 Sanitary Inspection of Specific Business Establishments - by Inspected Times.....	326
9-8 Health Services of Aboriginal Areas.....	328

X Environment Protection

10-1 Collection and Disposal of Municipal Solid Waste and Night Solid.....	330
10-2 Collection And Disposal Of Night Solid.....	332
10-3 Air Quality.....	334
10-4 Petition Cases on Nuisance.....	336
10-5 Environmental Noise Monitoring By No. of Over-standard Frames.....	338
10-6 Over-standard Time Frames of Traffic Noise.....	340

10-7、 機動車輛排放粒狀污染物檢查告發情形.. **342**

拾壹、社會福利

11-1、 各級人民團體數及會員數 **344**

11-2、 宗教教務及社會服務概況..... **346**

11-3、 宗教社會服務概況 **348**

11-4、 合作社概況 **350**

11-5、 推行社區發展工作成果 **352**

11-6、 低收入戶人口..... **356**

11-7、 身心障礙人口數..... **358**

11-8、 中低收入老人生活津貼與老農津貼..... **360**

11-9、 辦理社會救助醫療費用及看護補助概況.. **362**

11-10、 辦理急難救助概況 **364**

11-11、 遭受天然災害救助情形..... **366**

11-12、 遊民人數及處理情形..... **368**

11-13、 社會福利機構收容動態..... **370**

11-14、 托育機構概況 **372**

11-15、 社會福利工作人員數..... **374**

拾貳、勞工行政

12-1、 勞資爭議案件 **378**

12-2、 勞工團體概況..... **380**

12-3、 事業單位勞資關係制度現況..... **382**

12-4、 勞工服務中心服務概況..... **384**

12-5、 辦理勞工教育、志願服務、休閒活動概況 **386**

10-7 Cases of Vehicles Examination and Charge on Particulate Matters **342**

XI Social Welfare

11-1 Number of Civil Associations and Membership..... **344**

11-2 The General Condition of the Religions & The General Situation of Religious & Social Services **346**

11-3 The General Condition of the Religions & The General Situation of Religious & Social Services **348**

11-4 Conditions of Cooperative Societies..... **350**

11-5 Result of Development for Promotion Community of Hsiens and Municipalities **352**

11-6 Population of Low Income Household **356**

11-7 Number of the Handicapped..... **358**

11-8 Living Subsidy for Low-Income Senior and Old-age Farmer Allowance **360**

11-9 Social Assistance for the Medical Charge and Caretaker **362**

11-10 Social Assistance for the Emergent Needed..... **364**

11-11 Ntural Disaster Assistance **366**

11-12 Number of Vagrant and Handling Situation..... **368**

11-13 Number of Persons in the Social Relief Organizations..... **370**

11-14 Profile of Nursery Institution..... **372**

11-15 Number of Social Workers..... **374**

XII Labor Administration

12-1 Case of Industrial Dispute **378**

12-2 General Situation of Labor Union..... **380**

12-3 Present Condition of Industrial Relations..... **382**

12-4 Counseling Serice by Worker Consultation Service Centers **384**

12-5 Labor Education, Volunteer Service and Leisure-time Activities Status **386**

12-6、 職工福利概況..... **388**

12-7、 勞工保險各類投保單位數及人數..... **390**

12-8、 外籍勞工概況..... **394**

12-9、 人力資源調查重要結果指標 **396**

12-10、 勞動力之年齡分配..... **398**

12-11、 就業者之行業..... **400**

12-12、 就業者之職業..... **404**

12-13、 就業者之教育程度..... **406**

12-14、 就業者之年齡分配..... **408**

12-15、 失業者之教育程度..... **412**

12-16、 失業者之年齡分配..... **414**

拾參、社會治安

13-1、 刑事案件..... **418**

13-2、 違反社會秩序維護法案件..... **426**

13-3、 經濟案件..... **428**

13-4、 道路交通事故原因及損傷 **434**

13-5、 消防人力及裝備..... **436**

13-6、 火災起火原因及損失情形..... **438**

13-7、 辦理調解業務概況..... **442**

拾肆、家庭收支

14-1、 家庭平均每戶全年經常性收支 **446**

14-2、 農家平均每戶全年所得及結構..... **456**

14-3、 家庭現代化設備..... **458**

12-6 Welfare Units and Beneficiaries of Employee..... **388**

12-7 Insured Units and People under Labor Insurance..... **390**

12-8 Alien Workers..... **394**

12-9 Important Results Indicators Based on Manpower Survey **396**

12-10 Age of Labor force..... **398**

12-11 Industry of Employed Persons..... **400**

12-12 Occupation of Employed Persons..... **404**

12-13 Education Attainment Of Employed Persons..... **406**

12-14 Age Of Employed Persons..... **408**

12-15 Educational Attainment Of Unemployed Persons..... **412**

12-16 Age Of Unemployed Persons **414**

XIII Social Peace and Order

13-1 Criminal Cases..... **418**

13-2 Contravened the Social Order Maintenance **426**

13-3 Economic Security Cases..... **428**

13-4 Registration of Motor Vehicles And Traffic Accident **434**

13-5 Fire Fighters and Fire Fighting Equipments..... **436**

13-6 Causes of Fire & Losses From Fire Calamities..... **438**

13-7 Cases Negotiated..... **442**

XIV Family Income and Expenditure

14-1 Average Family Income and Expenditure Per Household **446**

14-2 Average Family Income and Percent Distribution per Household by Farm **456**

14-3 Modern Household Equipment..... **458**

拾伍、其他

15-1、郵政機構概況 460

15-2、電力供應情形 462

15-3、觀光遊憩區遊客人次..... 464

XV Other

15-1 Summary of Postal Establishments..... 460

15-2 The Supply Stats of Electric Power..... 462

15-3 Number of Scenic Spots..... 464

提 要 分 析

Summary Analysis

壹、土地

一、位置及地勢：

本縣位於本省中部，東屏中央山脈、西鄰台灣海峽、北接苗栗、南臨彰化、南投，腹地則有台中市，地勢大部低平，有台中盆地之稱。中心位置為東經 120°58'00"，北緯 24°17'15"(大雅鄉大田心)；極東為東經 121° 27'00"，北緯 24° 22'00" (和平鄉南湖大山東方)；極西為東經 120°29'00"，北緯 24°12'30" (龍井鄉塗葛堀西方)；極南為東經 120°42'00"，北緯 24°01'10" (霧峰鄉象鼻坑南方)；極北為東經 120°37'00"，北緯 24°26'00" (大甲鎮船頭埔北方)。

本縣海岸線北起房裡溪，南迄大肚溪口，共長 38 公里。沿海之鄉鎮有大甲鎮、外埔鄉、大安鄉、清水鎮、梧棲鎮、沙鹿鎮、龍井鄉及大肚鄉等。

二、土地及面積：

本縣土地面積為 2,051.4712 平方公里，占台灣地區土地總面積 5.74% ，其中平地面積為 1,013.6520 平方公里，占全縣總面積 49.41% ，山地鄉面積為 1,037.8192 平方公里，占全縣總面積 50.59% 。

三、土地利用與分配：

94 年底本縣公私有土地利用情形，根據地政單位登記資料顯示，公私有登記土地面積為 1,671.955428 平方公里，占本縣土地面積 2,051.4712 平方公里之 81.50% ，較上年底 1,671.693834 平方公里，增加 0.261594 平方公里，增加率為 0.0002% 。

在已登錄土地面積中，屬於非都市土地部分(甲種建築、乙種建築、丙種建築、丁種建築、農牧、林業、養殖、礦業、窯業、交通、水利、遊憩、國土保安、墳墓、特定目的事業、其他、暫未編定用地)共為 687.084657 平方公里，占登錄地 1,671.955428 平方公里之 41.09% ；都市用地部份為 984.870771 平方公里，占 58.91% 。

貳、人口

戶口統計資料係為提供政府釐訂各項施政措施之最基本資料，如研究人口之特性、推論未來之消長趨勢、人口各種質量相關組合、提供生命表之編製以及學術性研究等，以應政治、軍事、教育、經濟建設及人力運用之重要依據。

一、人口分佈與密度：

根據 94 年底戶籍登記資料顯示，本縣現住人口已達 1,533,442 人，較 93 年底 1,527,040 人，增加 6,402 人，增加率為 0.42% 。

年全年遷入本縣人口數為 152,370 人，而自本縣遷出人口為 152,733 人，淨減少 363 人。

現住人口性別方面：94 年底男性為 782,836 人，占 51.03%，女性為 750,606 人，占 48.95%。其性比例為 104.29%，較上年底性比例 104.60%，減少率 0.31%。

人口密度方面：94 年底每平方公里為 747.48 人，較上年底每平方公里人口密度 744.36 人，增加 3.12 人。縣轄市以大里市每平方公里 6,469.71 人為最高，豐原市 3,975.91 人次之，鄉鎮則以潭子鄉每平方公里 3,692.96 人最密，梧棲鎮 3,201.83 人次密，而以和平鄉每平方公里 10.66 人最稀。

戶數方面：94 年底全縣總戶數為 428,832 戶，較上年底 422,893 戶，增加 5,939 戶。戶量(每戶平均人口數)為 3.58 人，較上年底戶量 3.61 人，減少 0.03 人。顯示家庭組成逐漸走向小家庭制度，為農業社會蛻變工商社會型態之自然現象。

再就各鄉鎮市人口分佈情形觀之：94 年底以大里市 186,818 人最多，占全縣人口 12.18%；太平市 170,712 人次之，占 11.13%居次；縣治所在地豐原市 163,746 人，占 10.68%，居第三位；而本縣唯一山地鄉和平鄉為 11,058 人為最少，僅占 0.72%。

綜合以上分析，可知本縣人口密度高者皆集中於台中市衛星地區，其人口分佈並不均衡且相當懸殊，須藉開闢交通、分散工業區之設置，改善居民生活環境與素質，以調整人口分佈趨於均衡，以紓解人口密集地區的人口壓力。

二、自然因素增減與社會因素增減：

本縣 94 年人口自然因素(出生人數減死亡人數)增加 6,765 人。社會因素(遷入人數減遷出人數)減少 363 人。

三、教育概況：

我國教育極為普及，自民國 57 年實施 9 年國民義務教育後，人口的素質急速提高。從戶籍登記之教育程度資料顯示 94 年底，滿 15 足歲以上者，計 1,221,285 人，占全縣總人口 79.64%，較上年底 1,205,526 人，增加 15,759 人，其中研究所 23,359 人，大學 145,329 人，專科 162,202 人，高中、職 430,798 人，國中、初職 207,547 人，小學 211,079 人，自修 5,444 人，不識字者為 35,526 人，由於教育普化，國民識字率增加，不識字者已隨人口年齡遞減而減少。

四、婚姻狀況：

94 年底本縣現住人口婚姻狀況：未婚為 739,022 人，占總人口 48.19%；有偶為 671,164 人，占 43.77%；離婚為 57,890 人，占 3.78%；喪偶為 65,366 人，占 4.26%。

參、行政組織

一、行政組織

本縣在日據時期為台中州，光復後改制為縣，設治於員林鎮，轄員林、彰化、北斗、豐原、大甲、東勢、大屯、南投、玉山、能高、竹山、中峰等 12 區，計 59 鄉鎮；39 年行政區域調整，設治於豐原鎮，轄有豐原、東勢、大甲、清水、沙鹿、梧棲等 6 鎮，后里、神岡、潭子、大雅、新社、石岡、外埔、大安、烏日、大肚、龍井、霧峰、太平、大里、和平等 15 鄉〔豐原鎮於 65 年 3 月 1 日升格為縣轄市，

改稱豐原市，大里鄉於 82 年 11 月 1 日升格為縣轄市，改稱大里市，太平鄉於 85 年 8 月 1 日升格為縣轄市，改稱太平市〕，共為 21 鄉鎮市。

本府 94 年底組織計設：民政、財政、建設、教育、工務、農業、社會、勞工、地政、交通旅遊、新聞等 11 局；行政、法制、資訊、計畫、人事、政風、主計等 7 室；所屬機關有警察局、消防局、衛生局(轄鄉鎮衛生所 22 所)、環境保護局、文化局、稅捐稽徵處、縣立文化中心、縣立港區藝術中心、縣立體育場、忠烈祠管理所、家畜疾病防治所、漁業及海岸資源管理所及戶政事務所 21 所、地政事務所 7 所、高級中學 5 所、國民中學 46 所、國民小學 165 所；鄉鎮市公所 21 所(轄公有市場、清潔隊、圖書館、殯儀館、托兒所)。

二、公教人員

1.職 等：94 年底全縣公教人員為 18,863 人，簡薦委任(派)人員 4,225 人，占 22.40%，警察人員 2,949 人，占 15.63%，校長及教師 11,230 人，占 59.53%，醫事人員 459 人，占 2.43%。

2.年齡別：未滿 30 歲者 2,198 人，占 11.65%，30 歲至未滿 40 歲者 8,783 人，占 46.56%，40 歲至未滿 50 歲者 6,036 人，占 32.00%，50 歲至未滿 60 歲者 1,701 人，占 9.02%，60 歲以上者 145 人，占 0.77%。平均年齡為 39 歲。

3.學歷別：大專以上 16,758 人，占 88.84%，高中高職學校 2,085 人，占 11.05%，國中以下 20 人，占 0.11%。

肆、農、林、漁、牧

一、農業：

本縣土地遼闊，偏遠地區尙未充分開發，仍保持農村型態。由於地處亞熱帶、雨量充沛，極適於農耕；惟近年來縣市工商業發展迅速，用地需求日殷，導致農業勞動力人口外流，農業經營已逐年減少。

(一)、耕地面積

94 年底本縣耕地面積 49,750.81 公頃，占土地總面積 205,147.12 公頃之 24.25%，較上年底 58,442.5 公頃，減少 1.37%，其中水田 24,909.26 公頃占耕地面積之 50.07%，旱田 24,841.55 公頃，占耕地面積 49.93%。

耕地分布以和平鄉 7,406.43 公頃居首，占全縣耕地面積 14.89%；霧峰鄉 4,875.99 公頃居次，占 9.80%；東勢鎮 4,557.29 公頃居第三位，占 9.16%；而以梧棲鎮 556.72 公頃最少，占 1.12%。

(二)、農戶人口數

94 年底本縣農戶 54,025 戶，占全縣總戶數 422,893 戶之 12.78%，其中自耕農 48,767 戶占本縣農戶數 90.27%，半自耕農 3,544 戶，占 6.56%，佃農 1,650 戶，占 3.05%，非耕種農 64 戶，占 0.12%。農戶人口 272,050 人，占全縣總人口數 1,527,040 人之 17.82%，較上年底之 285,787 人減少 4.81%。

(三)本縣主要農產品

1. **稻穀(糙米)**：94 年種植面積 29,148 公頃，較上年 28,864 公頃增加 0.98%，而收穫面積 29,140 公頃，較上年 28,841 公頃增加 1.03%；糙米生產 142,900 公噸，較上年 168,312 公噸，減少 25,412 公噸；每公頃平均產量 4,904 公斤，較上年單位面積產量 5,836 公斤，減少 15.97%。

2. **甘薯**：94 年收穫面積 1016.92 公頃，較上年 756.45 公頃增加 34.43%，生產量 28,552.39 公噸，較上年 19,984.6 公噸，增加 8,567.79 公噸，每公頃平均產量 28.08 公噸，較上年每公頃平均產量 26.42 公噸增加 6.28%。

3. **玉蜀黍**：94 年收穫面積 154.35 公頃，較上年 157.40 公頃，減少 1.94%，生產量 897.85 公噸，較上年 920.78 公噸，減少 22.93 公噸，每公頃平均產量 5.82 公噸，較上年每公頃平均產量 5.85，減少 0.51%。

4. **生食甘蔗**：94 年收穫面積 8.48 公頃，較上年 11.47 公頃，減少 26.07%，生產量 410.86 公噸，較上年 460.34 公噸，減少 49.48 公噸，每公頃平均產量 48.45 公噸，較上年每公頃平均產量 40.13 公噸，增加 20.73%。

5. **落花生**：94 年收穫面積 260.89 公頃，較上年 293.47 公頃，減少 11.10%，生產量 530.49 公噸，較上年 588.07 公噸，減少 9.79%。

6. **蔬菜類**：94 年蔬菜總產量 88,956.94 公噸，較上年 88,291.06 公噸，增加 0.75%，收穫面積 4,401.06 公頃，較上年 3,998.53 公頃，增加 10.07%。

7. **果品類**：以梨收穫產量最大，次為柑桔。梨收穫面積為 5,393.84 公頃，總產量為 83,515.90 公噸，每公頃平均產 15.48 公噸，較上年 87,377.63 公噸，減少 3,861.73 公噸。94 年柑桔類收穫面積為 2,447.89 公頃，總產量為 35,898.59 公噸，每公頃平均產量 14.67 公噸，較上年 48,765.41 公噸，減少 12,866.82 公噸。

二、林業：

台灣地區屬海島型，高度在 500 公尺以上之山地陵，約占台灣地區土地面積 36,000.06 平方公里(包括陸地 35,961.21 平方公里及海埔新生地 38.85 平方公里)之 45%，堪稱為山林國家，林木逐形成了我國主要資源。因此，林業建設所產生之價值，除可改善生態環境及國土保安等公益功能外，對於發展工商業之水資源及穩定氣候環境有不可衡量的貢獻。此外，維持森林木材的長期生產力及生物多樣性，亦可發揮森林公益效能及遊憩休閒、教育之功能。

(一)、造林面積與數量

本縣 94 年造林面積並無增加，造林數量亦為 0。

(二)、森林主產物砍伐生產面積與數量

94 年本縣林木之立木材積砍伐 237.41 立方公尺(1 立方公尺約為 300 材)，竹未有砍伐面積。竹及木材 94 年則無生產數量。

(三)、森林災害

94 年本縣森林災害為 2 次，災害面積是 159.73 公頃。

三、漁業:

本縣沿海之鄉鎮有大甲、外埔、大安、清水、梧棲、沙鹿、龍井、大肚等鄉鎮，海岸線北起房裡溪、南迄大肚溪口止，全長 38 公里，均為沙灘海岸，潮差大，地形緩和傾斜，計有梧棲、松柏、五甲、麗水、塹寮、北汕等漁港，所經營的漁業種類主要為近海及沿岸漁業，94 年全縣漁業總生產值為新台幣 18,859 萬元。

本縣近年除了陸續投入經費進行漁港之改善外，也配合休閒觀光之需要，發展中部地區之娛樂漁業，梧棲漁港為全國第一個假日漁市，目前已成為台灣中部地區享有盛名之觀光遊憩據點。

(一)、漁業從業人數

94 年底漁業從業人數 4,912 人，其中專業 884 人，占總數之 18.00%，兼業 4,028 人，占總數之 82.00%。以漁業別分，從事遠洋漁業者為 3 人，從事近海漁業者 1,298 人，從事沿岸漁業者 3,512 人，從事海面養殖業者 18 人，從事內陸漁撈業者 0 人，從事內陸養殖漁業者 81 人。

(二)、漁戶數及漁民人口數

94 年底本縣漁戶數為 912 戶，較上年底 1,195 戶，減少 283 戶，其中以沿岸漁戶 614 戶為最多，占 67.32%，其次為近海漁戶 284 戶，占 31.14%。漁戶人口數為 3,290 人，較上年底 4,005 人，減少 715 人。

(三)、漁獲量

94 年底漁獲量 1,871 公噸，較上年 2,936 公噸減少 1,065 公噸，減少 36.27%；其中近海漁獲量 1,483 公噸，占 79.26%，沿岸漁獲量 256 公噸，占 13.68%，海面養殖漁獲量 24 公噸，占 1.28%，內陸養殖漁獲量 108 公噸，占 5.77%。

(四)、漁船數

94 年底，本縣裝設有動力之漁船 164 艘，與上年相同，總噸數 2,185.91 噸，較上年 2,217.35 噸，減少 31.44 噸，其中以動力舢舨 53 艘最多占 32.32%，未滿 5 噸漁船 40 艘次之，占 24.39%，20 至未滿 50 噸 31 艘再次之，占 18.90%。

四、畜牧：

畜牧事業原係農村副業，由於政府積極發展畜牧生產，同時顧及維護環境衛生，促進國民健康，輔導設置畜牧專業區，鼓勵發展畜牧事業，改進農村經濟，推廣綜合性擴大生產計畫，充分屠宰供應及拓展外銷，使畜牧業邁進企業化的新里程碑。

(一)、家畜

94 年底本縣乳牛現有頭數 3,277 隻，較上年底之 3,108 隻，增加 169 隻，增加 5.44%；另豬現有頭數 203,779 隻，較上年底 184,961 隻，增加 18,818 隻，增加 10.17%；鹿現有頭數 1,724 隻，較上年 1,496 隻，增加 228 隻，增加 15.24%；羊現有頭數 9,023 隻，較上年底 7,982 隻，增加 1,041 隻，增加 13.04%；兔現有頭數 1,414 隻，較上年 2,101 隻，減少 687 隻，減少 32.70%。

94 年本縣牛屠宰頭數 370 頭，其中水牛 6 頭，黃牛及雜種牛 22 頭，乳牛 342 頭，較上年之屠宰頭數 252 頭，增加 118 頭；羊屠宰頭數 391 頭，較上年 2,018 頭，減少 1,627 頭，減少 80.62%；豬的屠宰頭數為 161,857 頭，較上年 243,075 頭，減少 81,218 頭，減少 33.41%。

(二)、家禽

- 1.雞：94 年底本縣雞共計 3,354 千隻，較上年底 3,884 千隻，減少 530 千隻，減少 13.65%。
- 2.鴨：94 年底本縣鴨共計 210 千隻，較上年底之 243 千隻，減少 33 千隻，減少 13.58%。
- 3.鵝：94 年底本縣鵝共計 60 千隻，較上年底之 81 千隻，減少 21 千隻，減少 25.93%。
- 4.火雞：94 年底本縣火雞共計 9 千隻，較上年底之 10 千隻，減少 1 千隻，減少 10.00%。

伍、工、商業及市鄉建設

現代經濟社會進步迅速，競爭激烈，再因台灣地區是一個海島，對外貿易依存高，故積極發展高精密、高科技工業，提高競爭力，實為當前我國致力經濟建設的主要任務之一。

一、工廠登記家數：

94 年底本縣工廠登記家數為 16,392 家，較上年底之 16,310 家，增加 82 家，增加 0.5%。就業別分：以機械設備製造修配業 4,606 家最多，占 28.10%，金屬製品製造業 3,267 家次之，占 19.93%；若按鄉鎮市別分：太平市之 2,982 家最多，占 18.19%，大里市 2,413 家次之，占 14.72%，和平鄉最少，只有 5 家。

二、商業登記家數與資本額：

94 年底本縣商業登記家數 60,835 家，較上年底之 58,531 家，增加 1,304 家，增加 2.19%。94 年底本縣商業登記資本額為 8,223,741 千元，較上年底之 7,780,434 千

元，增加 443,307 千元，增加 5.70%。

三、公司登記家數與資本額：

94 年底本縣公司登記家數為 36,616 家，較上年底之 35,693 家，增加 923 家，增加 2.59%。94 年底本縣公司登記資本額為 431,353,000 千元，較上年底之 393,204,000 千元，增加 38,149,000 千元，增加 9.70%。

若按種類別分：以有限公司 25,536 家最多，占 69.74%，股份有限公司 11,063 家居次，占 30.21%；若以行業別分：則以製造業 18,164 家最多，占 49.61%，批發及零售業 7,109 家居次，占 19.42%。

四、都市計畫面積、人口、密度：

至 94 年底止，本縣共有三十個都市計畫區，總面積為 333.13 平方公里，都市計畫區現況人口數為 1,087,506 人，較上年底之 1,081,381 人，增加 6,125 人，增加 0.57%，達計畫人口數 1,613,239 人之 67.41%。94 年底現況人口密度為每平方公里為 3,265 人，較上年底之 3,246 人，增加 19 人。

五、房屋建築面積——總樓地板面積：

94 年本縣總樓地板面積為 2,081,896 平方公尺，其中都市計畫區內住宅 1,153,055 平方公尺，占 55.38%，非住宅 883,963 平方公尺，占 42.46%。若按構造別區分：以鋼筋混凝土房屋面積 1,791,787 平方公尺為最多，占總面積 86.07%，其次為鋼骨鋼筋混凝土房屋，面積為 286,869 平方公尺，占總面積 13.78%。

六、自來水供水普及率：

94 年底本縣實際供水人口數為 1,316,132 人，較上年底 1,300,141 人，增加 15,991 人，增加 1.23%。94 年底供水普及率為 85.83%，較上年底之 85.14%，增加 0.69%。而在鄉鎮市別方面：以神岡之供水普及率 95.84% 為最高，其次為大雅鄉之 95.29%，和平鄉 9.78% 最低。

陸、金融、財稅

財政為庶政之母，關係著政府政務之推展，透過財務的妥善運作，開源節流，協助政府施政建設，滿足民眾生動活潑的生活需求，配合經濟發展，以提升財務效能，增進人民福祉。

一、金融概況

94 年底在本縣境內金融機構共計 255 家，其中本國銀行 152 家，農會信用部 89 家，信用合作社 7 家，其他 7 家。

1.存款

本縣94年底本縣境內金融機構存款餘額總計972,177百萬元。其中本國銀行747,486百萬元，占76.89%。

2.放款

本縣94年底本縣境內金融機構放款餘額總計391,685百萬元。其中本國銀行388,312百萬元，占99.14%。

二、本縣總預決算

本縣地方總預算本著量入為出之編列原則，統籌運用財力資源，以地方建設持續發展及照顧大眾利益為優先考量，就可靠財力資源範圍內，按年度施政計畫，視輕重緩急，審慎編列妥切運用，以宏預算功能，提高人民生活水準。

1.歲入預算：

94 年度歲入預算總額為 36,530,697 千元，較上年度 40,184,718 千元，減少 9.09 %，就歲入來源觀察，以補助及協助收入 20,201,212 千元，占 55.30%為首位；稅課收入 14,002,761 千元，占 38.33%居次，其他 892,957，占 2.44%。

2.歲出預算：

94 年度歲出預算 39,979,817 千元最高，較上年度 42,566,165 千元，減少 2,586,348 千元，減少 6.08 %。其中以教育支出 16,716,905 千元為最多，占 41.81%，其次警政支出 3,732,714 千元，占 9.34%，交通支出 3,137,973 千元，占 7.85%，福利服務給付

支出 2,662,375 千元，占 6.51%，民政支出 2,460,746 千元，占 6.15%，其他 2,332,732 千元，占 5.83%。

3.縣總決算

本縣 94 年度歲入決算數為 31,573,276 千元，較上年度 32,856,697 千元，減少 9.76%，歲出決算數 37,815,718 千元，較上年度 36,711,832 千元，減少 3.01%。

三、稅 課

1.稅捐實徵數：

本縣之稅收分為國稅與縣稅二類，國稅包括營利事業所得稅、綜合所得稅、遺產及贈與稅、貨物稅、證券交易稅、期貨交易稅、營業稅、貨物等八種；縣稅則分為使用牌照稅、印花稅、田賦、地價稅、土地增值稅、房屋稅、屠宰稅、娛樂稅及契稅等八種，另尚包括教育捐及罰鍰。

94 年度本縣各項稅捐實徵數為 85,268,457 千元，其中國稅為 71,862,298 千元，占 79.66%、縣稅 13,406,159 千元，占 20.34%。與上年度實徵數相較，增加 11,618,053 千元，增加 15.77 %。

2.稅捐納庫數

本縣稅捐實徵數依規定需繳納至中央統籌分配專戶及縣庫。94 年度納庫數為 13,406,159 千元，其中中央統籌分配專戶 791,667 千元，占 5.91%、縣庫 9,491,196 千元占 70.80%。如與上年度比較，則減少 486,926 千元，減少 3.50 %。

柒、交通運輸

由於國民所得提高，本縣近十年來汽機車數量成長相當迅速，引發的交通問題亦日益嚴重，所以如何改善交通秩序是當今政府施政決策的重點。

一、車輛登記：

94 年底本縣車輛登記總計有 1,421,099 輛，較上年底之 1,370,485 輛，增加 50,614 輛，成長 3.69%。其中機踏車 902,938 輛為最多，占 63.54%，小客車 426,898 輛次之，占總計 30.04%。

二、公路里程概況：

94 年本縣公路里數為 1,290.00 公里，其中以鄉道 698.00 公里，占 54.11% 為最高，其次為省道之 349.00 公里，占 27.05%，再其次為專用道路及縣道，分別為 152.00 公里及 91.00 公里。

捌、教育文化

教育工作屬於長期性之投資事業，諸凡經濟發展及國防建設各過程中所需之各項人力，均有賴教育部門之培養及供應。

政府遷台以來，由於社會經濟發展快速，民生日裕，各級教育均呈現長足進步，基於教育之優劣關係國家興衰，本縣教育單位無不致力於針對教育措施，日益改進，提高教育水準，並注重質與量均衡發展，以應教育政策得以配合各階段國家經濟建設發展之需要。

一、高等教育：

高等教育包括研究所、大學、獨立學院與專科學校，而其中研究所、大學及獨立學院以研究高深學術，培養專業人才為宗旨，專科學校則以教授應用科學，養成技術人才為目標。

94 學年度本縣境內共有大學院校 6 所，班級數 1,181 班，較上學年度 1,140 班，

增加 41 班，增加 3.60%，學生 61,745 人，較上學年 59,290 人，增加 2,455 人，增加 4.14%，教職員 2,649 人，較上學年 2,618 人，增加 31 人，增加 1.18%。

二、中等教育：

中等教育在整個學制上為銜接國民教育與高等教育之重要一環，高中三年則在培養青年之學習興趣與能力，作研究高深學問之準備；職校教育則旨在授與青年生產知識與技能，培養青年技術研究之基礎，俾畢業後能手腦並用，從事實際生產工作。

本縣 94 學年度共有高級中學 22 所，高職附設高中 1 所，班級數 647 班，較上學年度 626 班，增加 21 班。學生 27,958 人，較上學年 27,172 人，增加 786 人。(含國立高中 4 所，共 171 班，學生數 6,740 人；縣立高中 5 所，共 97 班，學生數 3,730 人；私立高中 13 所，376 班，學生數 17,408 人及一所職校附設高中部 3 班，學生數 80 人)。

94 學年度職業學校有 5 所，高中附設職校 8 所，班級數 577 班，較上學年度 538 班，增加 39 班，增加 7.25%。學生 25,041 人，較上學年 22,720 人，增加 2,321 人，增加 10.22%。(含國立職業學校 5 所，210 班，學生數 7,462 人；私立高中附設職校 8 所，367 班，學生數 17,579 人)。

三、國民教育：

本縣 94 學年度國民中學 46 所，較上學年度增加 2 所；班級數為 2,028 班，較上學年度 1,989 班增加 39 班，增加 1.96%；學生數為 74,499 人，較上學年度 73,361 人增加 1,138 人，增加 1.55%；其中男生 39,330 人，占 52.79%，女生 35,169 人，占 47.21%。

本縣 94 學年度國民小學 165 所，較上學年度增加 3 所；班級數為 4,421 班，較上學年度 4,536 班減少 115 班，減少 2.54%；學生數為 135,343 人，較上學年度 139,508 人減少 4,165 人，減少 2.99%；其中男生 70,290 人，占 51.93%，女生 65,053 人，占 48.07%。

四、學前教育：

本縣 94 學年度專設幼稚園 70 所(全屬於私立幼稚園)，兼設 65 所(全屬於公立)，班級數 373 班，與上學年度相同；學生人數 7,825 人，較上學年度 8,993 人，減少 1,168 人，減少 12.99% 。

五、補習教育：

補習學校內容是提供未能受正規教育之青年，補充應用知識，並傳授實用技術，始其提高教育程度及增進生產能力。

本縣 94 學年度設有補校 52 所，其中小學補校 22 所，國中補校 15 所，高級進修補校 15 所。國小補校學生 1,302 人，國中補校學生 508 人，高級進修補校學生 7,166 人。

六、社會教育：

本縣為彌補市民學校正規教育之不足，乃積極推行社會教育，範圍包含學校式社會教育（指短期補習班）、特殊式社會教育及一般式社會教育。

本縣有短期補習班 1,145 家，包括文理類 588 家、技藝類 557 家。

七、國中、國小學生視力檢查：

本縣 94 學年度國中學生裸視檢查人數為 72,643 人，經檢查視力正常人數為 23,094 人，視力不良人數為 49,549 人。本縣 94 學年國小學生裸視檢查人數為 134,799 人，經檢查視力正常人數為 76,964 人，視力不良人數為 57,835 人。

玖、衛生

衛生行政工作，是建設現代化都市重要的一環。本縣衛生工作推行，經多年來之努力，已奠定良好基礎，諸如傳染病撲滅、環境衛生改善、家庭計畫推行及醫療設施充實等，均有顯著績效。此外傳染病預防、接種、藥物、藥商管理、病患門診服務等，與市民健康有關之工作，亦列為衛生行政重點，以期達成全民健康之目標。

一、醫事人員

民國 94 年全縣醫事人員共 10,514 人，較上年底 10,315 人增加 199 人，增加率 1.93%。其中如工作性質分：醫師 1,703 人，占 16.20%，中醫師 402 人，占 3.82%，牙醫師 563 人，占 5.35%，藥師 1,032 人，占 9.82%，藥劑生 618 人，占 5.88%，醫檢師 343 人，占 3.26%，醫檢生 6 人，占 0.06%，醫事放射師 193 人，占 1.84%，醫事放射士 10 人，占 0.10%，護理師 3,600 人，占 34.24%，護士 1,643 人，占 15.63%，助產士 26 人，占 0.25%，鑲牙生 9 人，占 0.09%，營養師 62 人，占 0.59%，物理治療師 124 人，占 1.18%，物理治療生 65 人，占 0.62%，職能治療師 52 人，占 0.49%，職能治療生 10 人，占 0.10%，臨床心理師 9 人，占 0.09%，諮商心理師 11 人，占 0.10%，呼吸治療師 33 人，占 0.31%。

二、醫療機構及病床數

94 年底公私立醫院診所家數計 1,320 家，其中醫院 36 家，診所 1,284 家。病床數共有 8,499 床，醫院病床數有 7,415 床，其中一般病床有 5,456 床，特殊病床有 1,959 床，而診所病床數共有 1,084 床。

三、傳染病預防注射與接種人數

本縣防疫工作成效良好，國民衛生常識普及，各種法定傳染病的罹患率已顯著下降，其中急性法定傳染病如斑疹傷寒、天花、霍亂、鼠疫、狂犬病多年來已告絕跡，但因國際間交流頻繁，為防止各種疾病外來傳染，每年照例實施傳染病之各種預防接種。

94 年接受各種預防接種者共 295,893 人次，其中以日本腦炎疫苗 68,670 人次，

占 23.21% 最多，小兒麻痺口服疫苗 64,040 人次，占 21.64% 居第次。

四、藥商家數

藥商家數自 85 年底 1,804 家，增至 94 底 3,119 家，計增加 1,315 家，其中藥局 485 家，西藥商 323 家，中藥商 909 家，醫療器材商 1,402 家。鑑於偽劣禁藥危害人體健康甚鉅，衛生局依照藥商管理法經常加強藥商管理並嚴格執行查緝取締偽劣藥物，以維國民健康。

五、公共衛生稽查

政府為維護縣民之健康，經常派員稽查本縣各公共場所衛生安全，94 全年共稽查 1,381 家次，並對不合格者加以輔導改善。

拾、環境保護

一、垃圾清運處理

94 年度本縣平均每日垃圾清運處理量為 847.49 公噸，較上年度之 943.75 公噸減少 96.26 公噸，減少率為 10.20%。

二、環境空氣品質

本縣環境空氣品質監測站 94 年設 3 站，總懸浮微粒 93.00 微克／立方公尺，落塵量為 4.41 公噸／平方公里／月。

三、公害陳情案件

公害陳情案件 94 年為 5,956 件，較上年之 5,476 件，增加 480 件，增加率為 8.77%。

拾壹、社會福利

本縣社會福利工作，係遵照民生主義經濟建設之要旨，以加強社會福利措施，改善人民生活，促進社會進步為目的，期使本縣成為安和、康樂之現代化都市，並達成全體縣民皆能老有所終、壯有所用、幼有所長、鰥寡孤獨廢疾者均有所養之理想目標。

一、人民團體：

1. **勞工團體**：本縣民國 94 年底，勞工團體數有 193 單位，個人會員數為 108,892 人，團體會員數 175 單位。
2. **工商團體**：本縣民國 94 年底，工商團體數有 106 單位，個人會員數為 23,224 人，團體會員數 94 單位。
3. **自由職業團體**：本縣民國 94 年底，自由職業團體數有 156 單位，個人會員數為 24,337 人，團體會員數 21 單位。
4. **社會團體**：本縣民國 94 年底，社會團體數有 1,096 單位，個人會員數為 175,488 人，團體會員數 1,601 單位。

二、宗教概況：

本縣民國 94 年底宗教寺廟教堂共有 815 所，計道教 572 所、佛教 144 所、理教 1 所、軒轅教 2 所、天帝教 1 所、一貫道 12 所、儒教 1 所、天主教 10 所、基督教 71 所及天理教 1 所。

三、合作事業：

94 年底，本縣各業合作社計 327 單位(單位社 326 單位，聯合社 1 單位)，社員數 214,592 個(個人社員 214,373 個，法人社員 219 個)，股金總額 85,386,623 元；各類合作社以消費合作社 249 單位為最多，占總社數 76.15%，股金 28,576,348，占總股

金 33.47%。

四、社區發展：

社區發展乃結合政府與民間力量，以改善社區居民生活品質。本縣截至 94 年度有社區協會數 374 個，並有社區活動中心 343 幢(包括修擴)。社區發展經費多運用於公共設施建設、生產福利建設及精神倫理建設。

五、低收入戶民眾傷病醫療狀況：

為改善低收入戶民眾生活並恢復其謀生能力，凡罹患傷病之一、二低收入民眾，均可依照規定向戶籍所在地之區公所申請核發低收入民眾施醫證，持往指定醫院免費就醫治療。

本縣 94 年核定低收入戶總戶數 2,514 戶，人數 6,022 人，分別占全縣總戶數及總人數之 0.59%及 0.39%。低收入民眾就醫住院 268 人次，計 3,973 日，住院醫療及看護費用補助為 6,835,902 元

六、社會福利機構：

本縣 94 年底有老人福利機構 25 所，收容人數 818 人，推行老人福利服務工作。身心障礙機構有 7 所，收容人數有 517 人，辦理加強對殘障者之醫療照顧。另有婦女福利機構 3 所。

拾貳、勞工行政

一、勞工爭議案件

由於社會結構變遷，經濟迅速發展，使勞工知識水準及要求資方給予福利的提升，致使勞資糾紛不斷的發生。

本縣 94 年勞資爭議件數有 680 件，較上年 631 件，增加 49 件或 7.77%；參與爭議人數 1,035 人，較上年 1,274 人，減少 239 人，減少比率為 18.76%，就勞資爭議原因言之，94 年以契約爭議 314 項，占 30.34%最多，工資爭議 213 項，占 20.58%次之，職災爭議 92 項，占 8.89%再次之。

二、勞工團體概況

由於勞工權益意識的日漸成熟，自組工會團體的意願亦有日漸趨緩之勢。94 年底，本縣工會團體數有 193 個，較上年底 235 個，減少 42 個。又團體會員 175 家，較上年底 215 家，減少 40 個。個人會員有 108,911 人，較上年底 109,199 人，減少 288 人，減少比率為 0.26%。就各級工會觀察：以職業工會 157 個，占 81.35%最高，產業工會 34 個，占 17.62%次之，總工會 2 個，占 1.04%再次之。

三、本縣事業單位勞資關係制度現況

94 年底本縣無事業單位有訂定團體協約；召開勞資會議有 78 家，較上年底 126 家減少 48 家，減少比率為 38.1%；另事業單位有分紅、入股與分紅入股，分別有 3 家、1 家及 3 家；有訂定工作規則者有 38 家，較上年 925 家減少 887 家，主要原因是 93 年之以前年度採累計發生之數而 94 年是採實際發生之數。

四、勞工教育概況

科技的進步與觀念的革新，近來發展是一日千里，辦理勞工教育，鼓勵勞工進修，使其知識、工作技能及觀念認知，能隨社會的發展而進步。本縣 94 年支出勞工教育經費 10,000,000 元，較上年的 4,394,000 元，增加 127.58%。

五、人力資源調查

人力資源調查之目的係為明瞭本縣勞動力之供給、勞動力之結構及就業與失業之變動狀況。以下就本縣調查結果略述如下：

- 1.本縣 94 年 15 歲以上民間人口計 1,187 千人，其中男性 592 千人，女性 595 千人；而勞動力人口為 706 千人，男性為 410 千人，占 58.07%，女性為 296 千人，占 41.93%，勞動參與率為 59.40%；就業人口為 676 千人，失業人口為 30 千人，失業率為 4.20%。
- 2.本縣 15 歲以上勞動力人口之年齡分配以 25-29 歲組最多，占勞動力之 16.57%，其次為 40-44 歲組，占 14.02%。
- 3.由 94 年就業人口之行業別觀之，農業部門 36 千人，較上年減少 2 千人，工業部門為 323 千人，較上年增加 8 千人；服務業為 317 千人，較上年增加 3 千人。
- 4.由 94 年就業人口之職業別觀察，主管人員、專業人員、事務工作人員、服務售貨人員及生產工作人員較上年增加；農林漁牧工作人員則較上年減少。
- 5.由就業者之教育水準觀之，本縣 94 年國中及以下程度就業人數，計 216 千人，較上年 225 千人，減少 9 千人，減少比率為 4.00%；高中(職)程度者為 272 千人，則較上年 267 千人，增加 5 千人，增加比率為 1.87%；大專及以上程度計 187 千人，較上年 174 千人，增加 13 千人，增加比率為 7.47%。

拾參、社會治安

警務工作之主要任務乃在維持社會公共秩序，防止一切危害社會之不法行為，以維護社會風氣及國民生活安寧，保障國民生命財產安全。

一、刑事案件

民國 94 年發生刑事案件 32,341 件破獲 20,410 件，與上年比較，增加 1,906 件；其中竊盜刑事案發生數 20,037 件，占總發生數 61.96%最多，違反毒品危害 2,462 件，占 7.61%居次，詐欺背信 2,200 件，占 6.80%再次之。

二、經濟案件

94 年發生 286 件，侵害智慧財產權 135 件，占 47.20%，其次為金融案 76 件，占 26.57%。

三、道路交通事故

94 年共發生 201 件，肇事主因為汽〔機、慢〕車駕駛人過失 196 件占，97.51%。死傷人數共 305 人，計死亡 211 人，受傷 94 人。

四、消防概況

94 年底，消防人員計有消防隊員數 623 人；消防設備部分：車輛計有救災車 59 輛、化學消防車 12 輛、雲梯消防車 12 輛、水箱消防車 72 輛、救生艇 29 艘、救護車 47 輛、後勤車 7 輛、四輪驅動消防車 10 輛及機車 146 輛。

五、火災

94 年共發生 79 件，發生原因以電氣設備 24 件最多，占 30.38%，其次為放火 13 件，占 16.46%。毀損房間數共 70 間，死傷人數共 47 人，其中死亡 14 人，受傷 33 人。物資損失估值 46,333 千元，房屋損失 17,445 千元，物品損失 28,888 千元。

拾肆、家庭收支

家庭收支調查，為重要民間經濟活動調查統計之一。本調查自 53 年起由台灣省政府主計處定期舉辦，88 年 7 月配合精省政策，臺灣省政府主計處裁撤，改由行政院主計處成立中部辦公室承受其業務。實際訪問及記帳調查工作則由各縣市政府負責辦理。其目的在於明瞭本省各階層家庭之實際消費狀況與所得資料，以為研究個人所得分配、編算國民所得與消費者物價指數之依據，並提供釐訂社會福利政策、改善人民生活，增進社會福祉之施政參考。

一、收入結構

94 年本縣家庭平均每戶收入為 979,570 元，較上年減少 0.91%，如按來源分主要來自受僱人員薪資報酬有 535,320 元，占 54.65%；其次為捐贈移轉及雜項收入有 167,737 元，占 17.12%；家庭綜合性收入有 164,796 元，占 16.82%；財產所得收入有 111,694 元，占 11.41%。

二、消費支出水準及消費型態之演變

94 年本縣平均每戶經常性支出為 806,729 元，較上年減少 3.65%，其中消費支出 657,870 元，占 81.55%；非消費支出 148,859 元，占 18.45%。在每戶平均消費支出 657,870 元中，食品費 156,484 元，占 23.79%；飲料費 5,215 元，占 0.79%；煙草費 5,268 元，占 0.80%；衣著及個人穿著為 27,944 元，占 4.25%；房租水費 114,603 元，占 17.42%；燃料燈光為 15,794 元，占 2.40%；家具及家庭設備為 11,544 元，占 1.75%；家事管理服務為 8,785 元，占 1.34%；保健及醫療藥品 106,140 元，占 16.13%；運輸交通與通訊費用 87,124 元，占 13.24%；娛樂消遣（包括教育費）為 86,379 元，占 13.13%；雜項支出 32,591 元，占 4.96%。在每戶非消費支出 148,859 元中，利息支出 18,179 元，占 12.21%；賦稅支出 21,698 元，占 14.58%；捐贈及其他移轉支出 108,982 元，占 73.21%。

三、儲蓄演變

94 年本縣平均每戶之儲蓄為 130,553 元，較上年 110,357 元，增加 18.30%。

四、農家收入結構

94 年本縣農家平均每戶之收入為 709,200 元，較上年 761,113 元，減少 6.82%。每戶收入中農業收入為 146,464 元，占 20.65%，非農業收入為 562,737 元，占 79.35%。

拾伍、其他

一、郵政:

本縣 94 年底郵政機構計 533 家，較上年底 532 家增加 1 家，增加了 0.19%；若以自辦及委辦來區別，則自辦部分(含管理機構)94 年底家數為 75 家，占 14.07%；委辦部份為 458 家，占 85.93%。

二、電力:

本縣 94 年電力供應戶數總計 748,611 戶，較上年 730,245 戶，增加 2.52%。

三、觀光:

本縣 94 年觀光遊憩區遊客人次為 2,413,491 人，比去年 2,497,960 人，減少 84,469 人，減少 3.38%。

壹、土地

I Land

1 - 1、台中縣境界

1 - 1 Boundary of Country

九十四年底

End of 2005

統計表

Statistical Tables

方位別	地點	經 緯 度				
		Longitude and Latitude				
Aspect	Location		度 Degree	分 Minute	秒 Second	
中心地點	大雅鄉 Daya Township	東經 East Longitude	120	58	00	
	大田心 Center of DaTian	北緯 North Latitude	24	17	15	
四至極位置 Four Extreme Positions	極東	和平鄉 Heping Township	東經 East Longitude	121	27	00
	Eastern Point	南湖大山東方 East of Nan Hu Mountain	北緯 North Latitude	24	22	00
	極西	龍井鄉 Longjing Township	東經 East Longitude	120	29	00
	Western Point	塗葛堀西方 West of Tu Ge Ku	北緯 North Latitude	24	12	30
	極南	霧峰鄉 Township Wufong	東經 East Longitude	120	42	00
	Southern Point	象鼻坑南方 South of Siang Bi Keng	北緯 North Latitude	24	01	10
	極北	大甲鎮 Dajia Township	東經 East Longitude	120	37	00
	Northern Point	船頭埔北方 North of Chuan Tou Pu	北緯 North Latitude	24	26	00

資料來源：本府民政局1111-01-02-2

Source: Bureau of Civil Affairs 1111-01-02-2.

1-2、已登錄土地面積

單位:公頃

年底別	公私 有別	總計	建築用地			
			合計	建物基地	雜種地	寺廟用地
End of Year	Owned By	Grand Total	Total	Building Site	Land Used For Misc. Purpose	Land for Temples and Shrines
八十五年底	合計 Total	97 959.7973	12 431.1775	6 728.9133	4 553.8125	38.0378
End of 1996	公有 Public Land	35 975.9414	5 994.5469	840.3763	4 188.3651	11.5153
	私有 Private Land	61 983.8559	6 436.6306	5 888.5370	365.4474	26.5225
八十六年底	合計 Total	98 044.0879	12 497.7190	6 742.7504	4 607.1284	38.0357
End of 1997	公有 Public Land	36 384.4309	6 202.8624	940.2278	4 296.7711	11.5132
	私有 Private Land	61 659.6570	6 294.8566	5 802.5226	310.3573	26.5225
八十七年底	合計 Total	98 977.7196	13 232.9273	7 179.5286	4 969.1962	40.2978
End of 1998	公有 Public Land	37 722.4173	6 576.8084	1 078.8693	4 545.2985	12.1832
	私有 Private Land	61 174.7238	6 647.4067	6 093.3090	423.6601	28.1146
	公私共有 Both public and private	80.5785	8.7122	7.3503	0.2376	—
八十八年底	合計 Total	132 405.2737	13 327.9421	7 275.9672	4 965.3513	40.2978
End of 1999	公有 Public Land	71 090.5856	6 566.6543	1 077.0680	4 535.3892	12.2247
	私有 Private Land	61 180.9181	6 709.0613	6 148.0346	429.7245	28.0731
	公私共有 Both public and private	133.7700	52.2265	50.8646	0.2376	—
八十九年底	合計 Total	166 610.3765	14 135.0822	7 626.1516	5 424.7058	40.3654
End of 2000	公有 Public Land	105 230.1907	7 299.8360	1 335.6426	5 007.6195	11.8849
	私有 Private Land	61 242.3112	6 782.3458	6 239.0292	416.7962	28.4805
	公私共有 Both public and private	137.8746	52.9004	51.4798	0.2901	—

年底別	公私 有別	總計	非都市土地			
			合計	甲種建築	乙種建築用地	丙種建築用地
End of Year	Owned By	Grand Total	Total	Type A Construction Site	Type B Construction Land	Type C Construction Land
九十年底	合計 Total	166 749.3829	68 378.1841	732.6901	1 096.5612	427.1262
End of 2001	公有 Public Land	103 626.8526	25 644.9092	62.2955	51.9163	48.7997
	私有 Private Land	62 741.9554	42 483.8958	669.3140	1 043.7049	377.5701
	公私共有 Both public and private	380.5749	249.3791	1.0806	0.9400	0.7564
九十一年底	合計 Total	166 888.9588	68 367.1142	732.6020	1 099.8556	427.6463
End of 2002	公有 Public Land	103 692.1197	25 581.2150	58.4580	50.5536	47.3135
	私有 Private Land	62 809.2356	42 539.1588	673.3007	1 047.6913	379.1739
	公私共有 Both public and private	387.6034	246.7403	0.8433	1.6107	1.1590
九十二年底	合計 Total	166 964.4367	68 532.2786	731.9702	1 107.4089	428.6922
End of 2003	公有 Public Land	103 745.9707	25 673.9512	52.7303	53.2908	45.7431
	私有 Private Land	62 798.6553	42 604.1687	678.1817	1 052.1555	381.8771
	公私共有 Both public and private	419.8108	254.1587	1.0582	1.9625	1.0720

資料來源：本府地政局1112-01-01-2

1-2 Classification of Registered Land

Unit:Hectare

Land Used For Construction			直接生產用地			
鐵道用地	公園地	墳墓地	合計	水田	旱田	山林
Land for Railways Land Adm.	Park Land	Grave Yard	Total	Paddy Filed	Dry Field	Forest
67.7182	6.4727	1 036.2230	77 348.5717	31 028.9138	19 835.0481	26 304.0827
62.2562	6.4502	885.5838	25 466.7108	3 576.0772	5 948.9042	15 872.4347
5.4620	0.0225	150.6392	51 881.8609	27 452.8366	13 886.1439	10 431.6480
67.7182	6.4727	1 035.6136	77 339.9972	31 023.9080	19 839.3659	26 296.2124
62.2562	6.4502	885.6439	25 580.2538	3 687.2977	5 943.5403	15 880.1373
5.4620	0.0225	149.9697	51 759.7434	27 336.6103	13 895.8256	10 416.0751
68.6949	18.8598	956.3500	77 901.9536	30 691.8154	20 346.6389	26 675.7186
63.2966	18.8455	858.3153	26 171.2927	3 775.5569	6 080.4137	16 236.4093
5.3983	0.0143	96.9104	51 667.7671	26 904.6975	14 217.7662	10 436.4355
—	—	1.1243	62.8938	11.5610	48.4590	2.8738
70.9281	18.8598	956.5379	111 204.7518	30 748.9929	20 342.6508	59 924.9181
64.4751	18.8455	858.6518	59 512.4682	3 867.0164	6 072.8375	49 492.9945
6.4530	0.0143	96.7618	51 621.9415	26 868.7211	14 215.6106	10 429.0498
—	—	1.1243	70.3421	13.2554	54.2027	2.8738
68.9870	19.0303	955.8421	144 783.9599	30 724.4449	20 392.3551	93 478.9939
64.6134	19.0160	861.0596	92 922.6756	3 770.0317	6 086.2427	82 986.5917
4.3736	0.0143	93.6520	51 788.6822	26 938.9161	14 251.9097	10 489.5101
—	—	1.1305	72.6021	15.4971	54.2027	2.8921

Non-Urban Land					
丁種建築用地	農牧用地	林業用地	養殖用地	鹽業用地	礦業用地
Type D Construction Land	Farming and Pasturable Land	Forestry Land	Land for Fish Culture	Land for Salt Industry	Land for Mine Industry
768.5390	38 988.2210	12 198.5698	3.0340	—	7.7680
106.3744	6 524.2987	9 029.6210	0.4260	—	4.3744
662.1646	32 297.3795	3 144.0068	2.6080	—	3.3936
—	166.5428	24.9420	—	—	—
774.5357	39 302.3179	12 329.4833	3.0340	—	10.5513
105.9235	6 495.1298	9 068.1128	0.4260	—	4.3847
668.6123	32 645.4753	3 234.6721	2.6080	—	6.1667
—	161.7128	26.6985	—	—	—
788.8994	39 456.3391	12 179.4376	3.0340	—	10.9375
106.5181	6 561.4386	8 934.0031	0.4260	—	4.7709
681.7299	32 725.1460	3 218.7360	2.6080	—	6.1667
0.6513	169.7544	26.6985	—	—	—

Source:Bureau of Land Administration. 1112-01-01-2.

1-2、已登錄土地面積(續一)

單位:公頃

年底別 End of Year	公私 有別 Owned By	Land Used For Direct Production					交通水利用地	
		養魚池 Piscicultural Pond	牧場 Farm	礦泉池 Miniral Spring	鹽業 Salt Industry	池沼 Reservoir	合計 Total	鐵道線路 Railway Lines
八十五年底 End of 1996	合計 Total	134.2718	10.3399	0.2020	—	35.7134	4 706.8379	261.5891
	公有 Public Land	45.2256	10.1374	0.2020	—	13.7297	3 199.4357	227.1384
	私有 Private Land	89.0462	0.2025	—	—	21.9837	1 507.4022	34.4507
八十六年底 End of 1997	合計 Total	134.2718	10.3237	0.2020	—	35.7134	4 713.4285	261.5891
	公有 Public Land	45.2256	10.1212	0.2020	—	13.7297	3 258.0271	227.1384
	私有 Private Land	89.0462	0.2025	—	—	21.9837	1 455.4014	34.4507
八十七年底 End of 1998	合計 Total	134.8054	15.5289	0.2020	—	37.2444	5 096.5588	267.4315
	公有 Public Land	45.2545	15.3264	0.2020	—	18.1299	3 543.3907	232.1392
	私有 Private Land	89.5509	0.2025	—	—	19.1145	1 548.9601	35.1548
	公私共有 Both public and private	—	—	—	—	—	4.2080	0.1375
八十八年底 End of 1999	合計 Total	134.7861	15.9575	0.2020	—	37.2444	5 124.3908	267.0137
	公有 Public Land	45.5431	15.7550	0.2020	—	18.1197	3 576.0753	232.9130
	私有 Private Land	89.2430	0.2025	—	—	19.1145	1 543.4749	33.9632
	公私共有 Both public and private	—	—	—	—	0.0102	4.8406	0.1375
八十九年底 End of 2000	合計 Total	134.8152	15.9575	0.2020	—	37.1913	5 167.9720	269.7345
	公有 Public Land	45.6552	15.7550	0.2020	—	18.1973	3 560.5856	235.6627
	私有 Private Land	89.1600	0.2025	—	—	18.9838	1 601.4415	33.9343
	公私共有 Both public and private	—	—	—	—	0.0102	5.9449	0.1375

年底別 End of Year	公私 有別 Owned By	非都市土地				
		窯業用地 Land for Kilm Industry	交通用地 Communication and Transposition Land	水利用地 Land for Irrigation & Drainage	遊憩用地 Recreation Land	古蹟保存用地 Land for Recreational use
九十年底 End of 2001	合計 Total	0.2308	1 320.9221	1 442.8676	510.1519	—
	公有 Public Land	—	1 068.2449	630.6764	206.9049	—
	私有 Private Land	0.2308	241.2438	791.5581	303.2470	—
	公私共有 Both public and private	—	11.4334	20.6331	—	—
九十一年底 End of 2002	合計 Total	0.2308	1 355.4097	1 450.5584	513.4449	—
	公有 Public Land	—	1 109.2964	641.2136	206.8943	—
	私有 Private Land	0.2308	238.8923	784.6582	306.5506	—
	公私共有 Both public and private	—	7.2210	24.6866	—	—
九十二年底 End of 2003	合計 Total	0.2308	1 395.1473	1 513.3416	514.9988	—
	公有 Public Land	—	1 163.8562	718.5140	208.4913	—
	私有 Private Land	0.2308	224.5036	771.3348	306.5075	—
	公私共有 Both public and private	—	6.7875	23.4927	—	—

1-2 Classification of Registered Land(Cont.1)

Unit:Hectare

Land Used For Communication and Conservancy				其它 Others		
道路 Road and Highway	灌溉水路 Irrigation Water Ways	溜圳地 Pond	溝渠 Drainage	合計 Total	堤坊 Dike Land	原野 Wild Land
1 961.9321	2 219.4343	12.8643	251.0181	3 473.2102	171.0656	3 302.1446
1 614.3619	1 166.4032	7.7797	183.7525	1 315.2480	110.6809	1 204.5671
347.5702	1 053.0311	5.0846	67.2656	2 157.9622	60.3847	2 097.5775
1 966.1492	2 220.1824	12.8643	252.6435	3 492.9432	174.2750	3 318.6682
1 655.3935	1 173.6876	7.7797	194.0279	1 343.2876	113.8947	1 229.3929
310.7557	1 046.4948	5.0846	58.6156	2 149.6556	60.3803	2 089.2753
2 233.2257	2 322.4875	14.1904	259.2237	2 746.2799	226.8101	2 519.4698
1 927.2338	1 178.5630	4.6296	200.8251	1 430.9255	161.9213	1 269.0042
302.3486	1 143.4973	9.5608	58.3986	1 310.5899	64.8888	1 245.7011
3.6433	0.4272	—	—	4.7645	—	4.7645
2 259.0247	2 324.9163	14.1904	259.2457	2 748.1890	226.8101	2 521.3789
1 952.7883	1 184.6362	4.6296	201.1082	1 435.3878	161.9213	1 273.4665
301.9605	1 139.8529	9.5608	58.1375	1 306.4404	64.8888	1 241.5516
4.2759	0.4272	—	—	6.3608	—	6.3608
2 297.8706	2 327.7931	14.2266	258.3472	2 523.3624	229.6189	2 293.7435
1 994.2011	1 124.8776	4.6658	201.1784	1 447.0935	163.5761	1 283.5174
298.2893	1 202.4883	9.5608	57.1688	1 069.8417	66.0428	1 003.7989
5.3802	0.4272	—	—	6.4272	—	6.4272

Non-Urban Land						都市土地 Urban Land
生態保護用地 Ecological Conservation Land	國土保安用地 Protection and Conservation Land	墳墓用地 Land For Cemetery	特定目的事業用地 Special Enterprise Land	暫未編定用地 Not-Specified Land	其他 Others	
—	1 798.1545	782.5866	4 293.2569	3 506.9473	500.5571	98 371.1988
—	1 723.0063	705.8869	3 805.7363	1 187.8168	488.5307	77 981.9434
—	74.8112	74.7112	484.5565	2 301.3693	12.0264	20 258.0596
—	0.3370	1.9885	2.9641	17.7612	—	131.1958
—	1 799.2115	779.8868	4 307.2465	2 980.5422	500.5571	98 521.8446
—	1 722.4230	703.0616	3 811.8745	1 067.6192	488.5307	78 110.9047
—	76.4515	74.7080	492.3931	1 895.5477	12.0264	20 270.0768
—	0.3370	2.1172	2.9789	17.3754	—	140.8631
—	1 802.6114	779.4433	4 346.8635	2 972.3661	500.5571	98 432.1581
—	1 722.5667	702.6464	3 829.5505	1 080.8744	488.5307	78 072.0194
—	79.7077	74.6797	514.4610	1 874.1163	12.0264	20 194.4866
—	0.3370	2.1172	2.8520	17.3754	—	165.6521

1-2、已登錄土地面積(續二)

單位:公頃

年底別及 鄉鎮市別 End of Year & District	公私 有別 Owned By	總計 Grand Tatol	非都市土地			
			合計 Total	甲種建築 Type A Construction Site	乙種建築用地 Type B Construction Land	丙種建築用地 Type C Construction Land
九十三年底 End of 2003	合計 Total	167 169.3834	68 621.3488	730.3967	1 111.7757	428.8797
	公有 Public Land	103 947.9444	25 701.3571	47.5765	52.6949	45.9458
	私有 Private Land	62 794.3062	42 661.1636	682.0787	1 057.1229	381.9535
	公私共有 Both public and private	427.1328	258.8281	0.7415	1.9580	0.9804
九十四年底 End of 2004	合計 Total	167 195.5428	68 708.4657	730.3396	1 115.2018	430.0211
	公有 Public Land	103 969.5382	25 756.5573	45.5266	51.1711	45.4400
	私有 Private Land	62 776.9023	42 684.2524	683.9622	1 062.0766	382.5165
	公私共有 Both public and private	449.1023	267.6560	0.8509	1.9541	2.0645
豐原市 Fongyuan City	合計 Total	3 850.4960	1 847.9512	16.2673	16.3225	28.1850
	公有 Public Land	624.2711	168.2158	0.3630	0.1067	0.9489
	私有 Private Land	3 213.1907	1 676.8293	15.9043	16.2158	26.8137
	公私共有 Both public and private	13.0342	2.9061	—	—	0.4224
大里市 Dali City	合計 Total	2 685.9216	1 713.1633	34.3476	190.5094	1.4198
	公有 Public Land	676.6678	360.8815	1.3173	4.8776	—
	私有 Private Land	1 979.8226	1 331.2018	33.0304	185.6139	1.4198
	公私共有 Both public and private	29.4312	21.0799	—	0.0179	—
太平市 Taiping City	合計 Total	8 787.2128	7 739.0317	11.5745	188.1437	71.2377
	公有 Public Land	3 156.4350	2 937.0988	0.5077	5.3589	0.5791
	私有 Private Land	5 613.2771	4 794.4149	11.0668	182.7099	69.5492
	公私共有 Both public and private	17.5006	7.5180	—	0.0748	1.1094
東勢鎮 Dongshih Township	合計 Total	9 292.8196	7 902.4908	23.5681	22.0027	49.5723
	公有 Public Land	2 697.1174	2 097.8989	5.3335	0.1918	5.7653
	私有 Private Land	6 589.8531	5 801.8081	18.2346	21.8109	43.8034
	公私共有 Both public and private	5.8490	2.7838	—	—	0.0036
大甲鎮 Dajia Township	合計 Total	4 821.9148	3 656.8050	95.3866	28.6309	—
	公有 Public Land	1 515.4045	1 141.9140	9.8993	0.3372	—
	私有 Private Land	3 275.8117	2 496.7561	85.3283	28.2549	—
	公私共有 Both public and private	30.6986	18.1350	0.1590	0.0388	—
清水鎮 Cingshuei Township	合計 Total	6 522.2421	1 376.8105	0.0427	13.1674	14.2249
	公有 Public Land	3 312.1551	827.3100	—	0.0640	0.4806
	私有 Private Land	3 174.7548	548.8492	0.0427	13.1034	13.7443
	公私共有 Both public and private	35.3323	0.6513	—	—	—

說明:1.本表自民國89年度起增加公私共有。

2.自民國90年度起修訂統計欄位項目。

1-2 Classification of Registered Land(Cont.2)

Unit:Hectare

Non-Urban Land					
丁種建築用地 Type D Construction Land	農牧用地 Farming and Pasturable Land	林業用地 Forestry Land	養殖用地 Land for Fish Culture	鹽業用地 Land for Salt Industry	礦業用地 Land for Mine Indutry
788.7834	39 647.5711	11 968.3039	3.0340	—	14.9135
101.5088	6 678.0143	8 740.7748	0.4260	—	5.7439
685.9823	32 789.9611	3 204.7470	2.6080	—	9.1696
1.2923	179.5957	22.7821	—	—	—
798.3041	39 970.7806	11 792.4402	3.0340	—	17.4374
101.4018	6 837.4942	8 619.8668	0.4260	—	7.7249
695.6100	32 947.7434	3 151.9366	2.6080	—	9.7125
1.2923	185.5431	20.6368	—	—	—
10.1041	1 226.4524	431.3863	—	—	—
0.2270	12.1747	57.6061	—	—	—
9.8771	1 211.9199	373.7802	—	—	—
—	2.3577	—	—	—	—
108.9728	919.6009	22.7997	0.0211	—	0.4145
17.3740	72.9853	—	—	—	—
91.5988	842.4182	22.7997	0.0211	—	0.4145
—	4.1973	—	—	—	—
62.2915	3 693.3675	2 435.2823	0.2075	—	—
7.5587	596.0714	1 334.0850	—	—	—
54.7328	3 094.2686	1 100.2760	0.2075	—	—
—	3.0275	0.9213	—	—	—
4.5477	5 242.4691	1 631.9641	0.1775	—	0.3862
—	520.0498	1 200.1957	—	—	0.3862
4.5477	4 719.6398	431.7684	0.1775	—	—
—	2.7795	—	—	—	—
261.2075	2 816.9326	0.1490	—	—	2.8789
73.3024	701.4424	—	—	—	—
187.9051	2 101.8880	0.1490	—	—	2.8789
—	13.6022	—	—	—	—
12.9644	582.3285	0.0733	—	—	0.5883
—	77.5832	0.0733	—	—	—
12.9644	504.0940	—	—	—	0.5883
—	0.6513	—	—	—	—

1-2、已登錄土地面積(續三)

單位:公頃

年底別及 鄉鎮市別 End of Year & District	公私 有別 Owned By	總計 Grand Tatol	非都市土地			
			合計 Total	甲種建築 Type A Construction Site	乙種建築用地 Type B Construction Land	丙種建築用地 Type C Construction Land
沙鹿鎮	合計 Total	4 006.9502	815.6276	—	34.6427	6.2619
Shalu Township	公有 Public Land	1 311.4032	581.3943	—	3.0136	—
	私有 Private Land	2 648.4248	234.2229	—	31.6187	6.2619
	公私共有 Both public and private	47.1222	0.0104	—	0.0104	—
梧棲鎮	合計 Total	2 788.3216	—	—	—	—
Wuci Township	公有 Public Land	1 587.3531	—	—	—	—
	私有 Private Land	1 188.3104	—	—	—	—
	公私共有 Both public and private	12.6581	—	—	—	—
后里鄉	合計 Total	4 692.9608	4 028.7457	95.9236	24.2191	19.1017
Houli Township	公有 Public Land	801.9577	682.7742	3.9048	0.3249	0.6764
	私有 Private Land	3 884.8793	3 343.6311	92.0188	23.8942	18.4253
	公私共有 Both public and private	6.1238	2.3404	—	—	—
神岡鄉	合計 Total	3 215.9294	1 774.8362	55.0682	16.6384	0.0921
Shengang Township	公有 Public Land	823.4144	652.0736	0.5688	0.0172	—
	私有 Private Land	2 386.1216	1 119.5153	54.4994	16.6212	0.0921
	公私共有 Both public and private	6.3933	3.2473	—	—	—
潭子鄉	合計 Total	2 556.8829	1 124.2789	16.1667	12.5401	12.7285
Tanzih Township	公有 Public Land	352.4899	110.5573	0.3609	0.1707	0.1473
	私有 Private Land	2 200.5618	1 013.7173	15.8058	12.3694	12.5812
	公私共有 Both public and private	3.8312	0.0043	—	—	—
大雅鄉	合計 Total	3 177.8560	2 053.3413	67.2496	39.8460	9.7173
Daya Township	公有 Public Land	698.3102	530.6695	1.5693	3.0027	1.9242
	私有 Private Land	2 469.3304	1 516.9346	65.5424	36.7746	7.7931
	公私共有 Both public and private	10.2153	5.7371	0.1379	0.0687	—
新社鄉	合計 Total	7 274.4625	7 039.5369	33.7156	76.1475	37.4616
Sinshe Township	公有 Public Land	3 385.1240	3 323.2933	3.5653	8.9255	12.6096
	私有 Private Land	3 884.1383	3 712.9616	30.1503	67.1909	24.6907
	公私共有 Both public and private	5.2002	3.2820	—	0.0311	0.1612

1-2 Classification of Registered Land(Cont.3)

Unit:Hectare

Non-Urban Land					
丁種建築用地 Type D Construction Land	農牧用地 Farming and Pasturable Land	林業用地 Forestry Land	養殖用地 Land for Fish Culture	鹽業用地 Land for Salt Industry	礦業用地 Land for Mine Indutry
3.2740	195.2815	2.0507	—	—	—
—	4.7994	1.7259	—	—	—
3.2740	190.4821	0.3248	—	—	—
—	—	—	—	—	—
—	—	—	—	—	—
39.7980	2 948.7222	140.2425	0.0373	—	1.3190
0.1477	169.5774	93.3257	—	—	1.3190
39.6503	2 777.0505	46.9168	0.0373	—	—
—	2.0943	—	—	—	—
31.6470	1 116.9473	—	—	—	4.8319
—	166.1970	—	—	—	2.7021
31.6470	948.3709	—	—	—	2.1298
—	2.3794	—	—	—	—
15.5244	715.1587	189.6237	—	—	—
0.0852	36.4627	3.2252	—	—	—
15.4392	678.6917	186.3985	—	—	—
—	0.0043	—	—	—	—
20.1834	1 216.4340	0.5526	—	—	—
0.1895	37.6842	0.5526	—	—	—
19.9939	1 173.3015	—	—	—	—
—	5.4483	—	—	—	—
6.2172	3 985.9053	1 840.6508	2.2298	—	—
—	604.0126	1 752.4626	0.1862	—	—
6.2172	3 381.2103	88.1882	2.0436	—	—
—	0.6824	—	—	—	—

1-2、已登錄土地面積(續四)

單位:公頃

年底別及 鄉鎮市別 End of Year & District	公私 有別 Owned By	總計 Grand Total	非都市土地			
			合計 Total	甲種建築 Type A Construction Site	乙種建築用地 Type B Construction Land	丙種建築用地 Type C Construction Land
石岡鄉 Shihgang Township	合計 Total	1 502.8624	1 091.8495	27.0575	10.0207	12.0347
	公有 Public Land	217.6836	107.6258	0.5440	1.6153	0.7489
	私有 Private Land	1 284.2225	984.0685	26.5134	8.4049	11.2858
	公私共有 Both public and private	0.9563	0.1552	0.0002	0.0005	—
外埔鄉 Waipu Township	合計 Total	3 590.9396	3 410.6884	76.7183	69.1724	18.5099
	公有 Public Land	636.7573	561.6577	5.2576	1.4761	0.6197
	私有 Private Land	2 889.2808	2 784.7956	71.1562	66.8464	17.8901
	公私共有 Both public and private	64.9015	64.2351	0.3046	0.8499	—
大安鄉 Da-an Township	合計 Total	2 490.5687	2 286.4787	49.8269	40.2938	—
	公有 Public Land	295.9962	267.7809	0.9076	0.9705	—
	私有 Private Land	2 187.9851	2 012.2284	48.8960	39.3233	—
	公私共有 Both public and private	6.5873	6.4694	0.0233	—	—
烏日鄉 Wurih Township	合計 Total	3 310.1587	2 136.7946	42.4763	55.6993	36.9567
	公有 Public Land	1 019.2514	442.1961	3.5530	1.4150	—
	私有 Private Land	2 282.5333	1 691.6557	38.9233	54.2216	36.9567
	公私共有 Both public and private	8.3740	2.9428	—	0.0627	—
大肚鄉 Dadu Township	合計 Total	2 974.9828	1 582.0763	1.5122	59.3564	9.7969
	公有 Public Land	1 276.7998	914.9760	0.1686	1.0761	0.1228
	私有 Private Land	1 692.1197	665.2924	1.3436	58.0012	9.6741
	公私共有 Both public and private	6.0633	1.8078	—	0.2790	—
龍井鄉 Longjing Township	合計 Total	4 521.6384	275.8929	—	96.8049	18.9915
	公有 Public Land	1 566.8189	21.5303	—	4.1150	0.0666
	私有 Private Land	2 943.7837	252.5922	—	92.6899	18.8978
	公私共有 Both public and private	11.0358	1.7704	—	—	0.0271
霧峰鄉 Wufong Township	合計 Total	8 285.5654	7 859.3645	78.3274	105.9732	61.9901
	公有 Public Land	2 615.9338	2 434.4160	3.6609	2.2694	3.1788
	私有 Private Land	5 631.6364	5 387.2584	74.5106	103.4906	58.7865
	公私共有 Both public and private	37.9953	37.6902	0.1559	0.2132	0.0249
和平鄉 Heping Township	合計 Total	76 844.8566	8 992.7017	5.1105	15.0708	21.7386
	公有 Public Land	75 398.1936	7 592.2934	4.0451	11.8429	17.5718
	私有 Private Land	1 356.8644	1 315.5190	0.9953	2.9209	3.8508
	公私共有 Both public and private	89.7986	84.8893	0.0701	0.3070	0.3160

1-2 Classification of Registered Land(Cont.4)

Unit:Hectare

Non-Urban Land					
丁種建築用地 Type D Construction Land	農牧用地 Farming and Pasturable Land	林業用地 Forestry Land	養殖用地 Land for Fish Culture	鹽業用地 Land for Salt Industry	礦業用地 Land for Mine Industry
1.8597	652.6739	194.0309	—	—	2.4377
0.0839	49.6924	—	—	—	2.1910
1.7758	602.9751	194.0309	—	—	0.2466
—	0.0063	—	—	—	—
58.4342	2 718.6957	71.5842	0.1210	—	0.8656
0.0270	279.7185	3.3778	—	—	0.8656
57.1149	2 378.1627	68.1006	0.1210	—	—
1.2923	60.8145	0.1058	—	—	—
8.9287	1 864.0380	—	—	—	1.1758
—	62.0076	—	—	—	—
8.9287	1 796.1017	—	—	—	1.1758
—	5.9287	—	—	—	—
26.5432	1 436.5769	0.8521	—	—	1.7530
1.3025	46.6127	0.8521	—	—	0.2610
25.2407	1 389.8906	—	—	—	1.4920
—	0.0736	—	—	—	—
63.8787	458.7138	69.8926	—	—	—
—	20.1040	22.1247	—	—	—
63.8787	437.1362	47.7680	—	—	—
—	1.4736	—	—	—	—
2.9331	124.9689	0.3609	—	—	—
0.0051	0.1023	0.1297	—	—	—
2.9279	124.0683	0.2312	—	—	—
—	0.7983	—	—	—	—
58.9944	4 550.3532	1 120.5903	—	—	0.7866
1.0987	664.6813	613.3242	—	—	—
57.8957	3 870.1105	507.2661	—	—	0.7866
—	15.5614	—	—	—	—
—	3 505.1602	3 640.3540	0.2398	—	—
—	2 715.5351	3 536.8062	0.2398	—	—
—	725.9627	83.9381	—	—	—
—	63.6624	19.6097	—	—	—

1-2、已登錄土地面積（續五）

單位:公頃

年底別及 鄉鎮市別 End of Year & District	公私 有別 Owned By	非都市土地				
		窯業用地 Land for Kilm Industry	交通用地 Communication and Transposition Land	水利用地 Land for Irrigation & Drainage	遊憩用地 Recreation Land	古蹟保存用地 Land for Recreational use
九十三年底 End of 2003	合計 Total	0.2308	1 413.2763	1 582.1221	518.8409	—
	公有 Public Land	—	1 182.7433	795.6933	212.1898	—
	私有 Private Land	0.2308	223.6498	765.6649	306.6512	—
	公私共有 Both public and private	—	6.8832	20.7640	—	—
九十四年底 End of 2003	合計 Total	0.2308	1 426.5839	1 624.6526	521.5219	—
	公有 Public Land	—	1 192.7373	849.9480	215.7463	—
	私有 Private Land	0.2308	227.4625	749.6411	305.7756	—
	公私共有 Both public and private	—	6.3841	25.0635	—	—
豐原市 Dali City	合計 Total	—	27.5840	12.8373	30.5048	—
	公有 Public Land	—	20.7043	8.2754	24.7269	—
	私有 Private Land	—	6.8001	4.5619	5.7779	—
	公私共有 Both public and private	—	0.0796	—	—	—
大里市 Dali City	合計 Total	—	57.0595	159.6963	3.6711	—
	公有 Public Land	—	39.2074	111.8567	3.3623	—
	私有 Private Land	—	17.7063	33.6405	0.3088	—
	公私共有 Both public and private	—	0.1459	14.1991	—	—
太平市 Taiping City	合計 Total	—	83.4848	98.7579	36.8493	—
	公有 Public Land	—	63.3163	94.4676	3.2567	—
	私有 Private Land	—	19.7611	3.4598	33.5926	—
	公私共有 Both public and private	—	0.4073	0.8305	—	—
東勢鎮 Dongshih Township	合計 Total	—	32.4111	48.9543	2.2280	—
	公有 Public Land	—	27.8371	33.2131	0.1996	—
	私有 Private Land	—	4.5733	15.7412	2.0284	—
	公私共有 Both public and private	—	0.0007	—	—	—
大甲鎮 Dajia Township	合計 Total	—	121.1161	192.1413	0.5813	—
	公有 Public Land	—	100.9010	129.0578	0.3412	—
	私有 Private Land	—	17.6339	61.6231	0.2401	—
	公私共有 Both public and private	—	2.5813	1.4605	—	—
清水鎮 Cingshuei Township	合計 Total	—	20.7319	29.6148	—	—
	公有 Public Land	—	20.2523	29.6002	—	—
	私有 Private Land	—	0.4796	0.0146	—	—
	公私共有 Both public and private	—	—	—	—	—

1-2 Classification of Registered Land(Cont.5)

Unit:Hectare

生態保護用地 Ecological Conservation Land	國土保安用地 Protection and Conservation Land	墳墓用地 Land For Cemetery	特定目的事業用 地 Special Enterprise Land	暫未編定用地 Not-Specified Land	其他 Others	都市土地 Urban Land
						Urban Land
—	1 842.1087	779.7537	4 329.9657	2 960.8354	500.5571	98 548.0346
—	1 747.1539	702.8787	3 820.2881	1 079.1942	488.5307	78 246.5873
—	94.6177	73.6108	506.8256	1 864.2635	12.0264	20 133.1426
—	0.3370	3.2643	2.8520	17.3777	—	168.3047
—	1 816.3760	780.7204	4 333.7508	2 846.4306	500.6399	98 487.0771
—	1 718.8105	703.8531	3 834.8876	1 042.9096	488.6135	78 212.9809
—	97.2285	73.6030	496.0119	1 786.1069	12.0264	20 092.6499
—	0.3370	3.2643	2.8513	17.4141	—	181.4463
—	0.1555	28.6179	9.7103	9.8239	—	2 002.5448
—	—	28.1097	5.3286	9.6445	—	456.0554
—	0.1555	0.4618	4.3817	0.1794	—	1 536.3613
—	—	0.0464	—	—	—	10.1281
—	0.9075	12.6707	158.5024	42.5699	—	972.7583
—	0.2694	7.6035	102.0281	—	—	315.7863
—	0.6381	5.0672	53.9547	42.5699	—	648.6208
—	—	—	2.5197	—	—	8.3512
—	576.0016	24.9960	201.7469	255.0906	—	1 048.1811
—	570.8705	16.6798	140.8495	103.4976	—	219.3363
—	5.1310	7.1690	60.8974	151.5930	—	818.8622
—	—	1.1471	—	—	—	9.9826
—	0.0763	80.4292	139.1929	624.5113	—	1 390.3288
—	0.0763	73.5784	113.3630	117.7091	—	599.2185
—	—	6.8508	25.8299	506.8022	—	788.0450
—	—	—	—	—	—	3.0652
—	14.2909	31.2616	88.1731	4.0552	—	1 165.1098
—	14.2909	28.8053	80.0266	3.5098	—	373.4905
—	—	2.3277	7.9818	0.5454	—	779.0556
—	—	0.1287	0.1646	—	—	12.5637
—	0.8228	7.2916	694.7582	0.2017	—	5 145.4316
—	0.5587	6.3167	692.3810	—	—	2 484.8451
—	0.2641	0.9749	2.3772	0.2017	—	2 625.9056
—	—	—	—	—	—	34.6810

1-2、已登錄土地面積（續六）

單位:公頃

年底別及 鄉鎮市別 End of Year & District	公私 有別 Owned By	非都市土地				
		窯業用地 Land for Kilm Industry	交通用地 Communication and Transposition Land	水利用地 Land for Irrigation & Drainage	遊憩用地 Recreation Land	古蹟保存用地 Land for Recreational use
沙鹿鎮	合計 Total	—	3.7840	—	—	—
Shalu Township	公有 Public Land	—	2.8292	—	—	—
	私有 Private Land	—	0.9548	—	—	—
	公私共有 Both public and private	—	—	—	—	—
梧棲鎮	合計 Total	—	—	—	—	—
Wuci Township	公有 Public Land	—	—	—	—	—
	私有 Private Land	—	—	—	—	—
	公私共有 Both public and private	—	—	—	—	—
后里鄉	合計 Total	0.2308	181.4806	126.3187	108.0533	—
Houli Township	公有 Public Land	—	129.7406	34.4696	0.0829	—
	私有 Private Land	0.2308	51.6479	91.6954	107.9704	—
	公私共有 Both public and private	—	0.0921	0.1537	—	—
神岡鄉	合計 Total	—	116.5140	83.6487	1.0742	—
Shengang Township	公有 Public Land	—	110.5934	29.8006	1.0742	—
	私有 Private Land	—	5.9206	53.8442	—	—
	公私共有 Both public and private	—	—	0.0039	—	—
潭子鄉	合計 Total	—	18.0097	33.9469	0.9952	—
Tanzih Township	公有 Public Land	—	11.7948	12.8478	0.6164	—
	私有 Private Land	—	6.2149	21.0992	0.3788	—
	公私共有 Both public and private	—	—	—	—	—
大雅鄉	合計 Total	—	59.2228	137.3730	61.3978	—
Daya Township	公有 Public Land	—	53.5020	12.7876	2.9563	—
	私有 Private Land	—	5.6386	124.5854	58.4415	—
	公私共有 Both public and private	—	0.0822	—	—	—
新社鄉	合計 Total	—	41.1770	62.0558	2.5836	—
Sinshe Township	公有 Public Land	—	30.0894	54.5848	0.8322	—
	私有 Private Land	—	10.9603	6.6443	1.7514	—
	公私共有 Both public and private	—	0.1273	0.8267	—	—

1-2 Classification of Registered Land(Cont.6)

Unit:Hectare

生態保護用地 Ecological Conservation Land	國土保安用地 Protection and Conservation Land	墳墓用地 Land For Cemetery	特定目的事業用 地 Special Enterprise Land	暫未編定用地 Not-Specified Land	其他 Others	都市土地
						Urban Land
—	0.1311	1.6362	568.5326	0.0329	—	3 191.3226
—	—	1.5712	567.4550	—	—	730.0089
—	0.1311	0.0650	1.0776	0.0329	—	2 414.2019
—	—	—	—	—	—	47.1118
—	—	—	—	—	—	2 788.3216
—	—	—	—	—	—	1 587.3531
—	—	—	—	—	—	1 188.3104
—	—	—	—	—	—	12.6581
—	63.0640	44.1555	233.7589	2.3204	—	664.2151
—	4.0051	42.6213	200.2584	2.3204	—	119.1835
—	59.0589	1.5342	33.5002	—	—	541.2482
—	—	—	0.0003	—	—	3.7834
—	0.6725	19.6439	328.0579	—	—	1 441.0932
—	0.3503	18.6456	322.1243	—	—	171.3408
—	0.3222	0.1343	5.9336	—	—	1 266.6063
—	—	0.8640	—	—	—	3.1460
—	20.0883	21.8581	67.4075	0.2310	—	1 432.6040
—	0.1009	18.1266	26.4749	0.1439	—	241.9326
—	19.9874	3.7315	40.9326	0.0871	—	1 186.8445
—	—	—	—	—	—	3.8269
—	0.0946	32.9477	408.1151	0.2074	—	1 124.5147
—	—	17.6870	398.8141	—	—	167.6407
—	0.0946	15.2607	9.3010	0.2074	—	952.3958
—	—	—	—	—	—	4.4782
—	119.4185	23.6126	345.2712	463.0904	—	234.9257
—	119.4185	18.6122	337.9428	380.0516	—	61.8307
—	—	5.0005	7.3284	81.5855	—	171.1767
—	—	—	—	1.4532	—	1.9183

1-2、已登錄土地面積（續完）

單位:公頃

年底別及 鄉鎮市別 End of Year & District	公私 有別 Owned By	非都市土地				
		窯業用地 Land for Kilm Industry	交通用地 Communication and Transposition Land	水利用地 Land for Irrigation & Drainage	遊憩用地 Recreation Land	古蹟保存用地 Land for Recreational use
石岡鄉 Shihgang Township	合計 Total	—	11.5890	21.8412	1.1291	—
	公有 Public Land	—	10.0983	12.3093	0.4333	—
	私有 Private Land	—	1.3426	9.5319	0.6958	—
	公私共有 Both public and private	—	0.1482	—	—	—
外埔鄉 Waipu Township	合計 Total	—	116.1849	117.0021	6.7100	—
	公有 Public Land	—	93.5821	38.8213	—	—
	私有 Private Land	—	21.9728	77.9833	6.7100	—
	公私共有 Both public and private	—	0.6301	0.1975	—	—
大安鄉 Da-an Township	合計 Total	—	78.5414	170.0839	12.5120	—
	公有 Public Land	—	69.2973	69.1202	11.7253	—
	私有 Private Land	—	8.7432	100.9472	0.7867	—
	公私共有 Both public and private	—	0.5009	0.0165	—	—
烏日鄉 Wurih Township	合計 Total	—	90.6932	116.2641	0.9907	—
	公有 Public Land	—	88.8262	48.4534	0.1174	—
	私有 Private Land	—	1.6533	66.4245	0.8733	—
	公私共有 Both public and private	—	0.2137	1.3862	—	—
大肚鄉 Dadu Township	合計 Total	—	42.1819	43.4614	—	—
	公有 Public Land	—	34.5029	29.0023	—	—
	私有 Private Land	—	7.6238	14.4591	—	—
	公私共有 Both public and private	—	0.0552	—	—	—
龍井鄉 Longjing Township	合計 Total	—	24.6781	0.0644	0.4315	—
	公有 Public Land	—	11.6211	0.0644	—	—
	私有 Private Land	—	12.1482	—	0.4315	—
	公私共有 Both public and private	—	0.9087	—	—	—
霧峰鄉 Wufong Township	合計 Total	—	170.6057	166.7510	85.8562	—
	公有 Public Land	—	148.9859	97.3954	0.2097	—
	私有 Private Land	—	21.5343	63.3668	85.6465	—
	公私共有 Both public and private	—	0.0855	5.9888	—	—
和平鄉 Heping Township	合計 Total	—	129.5340	3.8393	165.9536	—
	公有 Public Land	—	125.0556	3.8205	165.8118	—
	私有 Private Land	—	4.1530	0.0188	0.1418	—
	公私共有 Both public and private	—	0.3254	—	—	—

1-2 Classification of Registered Land(Cont.End)

Unit:Hectare

生態保護用地 Ecological Conservation Land	國土保安用地 Protection and Conservation Land	墳墓用地 Land For Cemetery	特定目的事業用 地 Special Enterprise Land	暫未編定用地 Not-Specified Land	其他 Others	都市土地
						Urban Land
—	—	11.9655	7.2486	137.9610	—	411.0129
—	—	10.7758	5.7033	13.4302	—	110.0579
—	—	1.1896	1.5453	124.5308	—	300.1540
—	—	—	—	—	—	0.8011
—	37.2836	30.8101	33.2328	55.3636	—	180.2511
—	35.9234	29.0885	21.9972	50.9029	—	75.0996
—	1.3602	1.7216	11.1951	4.4607	—	104.4851
—	—	—	0.0405	—	—	0.6664
—	11.0885	28.3931	21.5965	—	—	204.0900
—	11.0885	27.4099	15.2539	—	—	28.2154
—	—	0.9832	6.3426	—	—	175.7566
—	—	—	—	—	—	0.1180
—	0.1070	31.1601	243.9754	52.7467	—	1 173.3641
—	—	29.5952	220.3809	0.8267	—	577.0553
—	0.1070	0.4867	23.4683	51.9176	—	590.8776
—	—	1.0781	0.1262	0.0023	—	5.4312
—	225.7614	301.3814	262.0649	44.0746	—	1 392.9065
—	225.4985	289.4345	259.0074	33.9341	—	361.8238
—	0.2629	11.9469	3.0575	10.1405	—	1 026.8272
—	—	—	—	—	—	4.2555
—	—	2.1656	3.8981	0.5959	—	4 245.7455
—	—	2.1656	3.2408	0.0196	—	1 545.2886
—	—	—	0.6573	0.5399	—	2 691.1915
—	—	—	—	0.0364	—	9.2654
—	604.3763	31.9445	311.5880	511.2276	—	426.2009
—	594.7828	23.2471	202.4721	79.1096	—	181.5178
—	9.5935	8.6974	109.1158	416.4575	—	244.3781
—	—	—	—	15.6605	—	0.3051
—	142.0356	13.7791	206.9197	642.3266	500.6399	67 852.1549
—	141.5766	13.7791	119.7858	247.8095	488.6135	67 805.9002
—	0.1220	—	87.1338	394.2554	12.0264	41.3454
—	0.3370	—	—	0.2617	—	4.9093

1 - 3、實施三七五減租後佃農購買耕地面積與戶數

年別及鄉鎮市別	面 積 (公 頃)	
	合 計	田
End of Year & District	Total	Paddy Field
八十五年 1996	1.1631	1.1631
八十六年 1997	1.4731	1.4731
八十七年 1998	2.8871	2.5057
八十八年 1999	5.3254	4.2382
八十九年 2000	0.6886	0.6886
九十年 2001	0.6153	0.4393
九十一年 2002	—	—
九十二年 2003	0.1382	0.1382
九十三年 2004	—	—
九十四年 2005	—	—
豐原市 Fongyuan City	—	—
大里市 Dali City	—	—
太平市 Taiping City	—	—
東勢鎮 Dongshih Township	—	—
大甲鎮 Dajia Township	—	—
清水鎮 Cingshuei Township	—	—
沙鹿鎮 Shalu Township	—	—
梧棲鎮 Wuci Township	—	—
后里鄉 Houli Township	—	—
神岡鄉 Shengang Township	—	—
潭子鄉 Tanzih Township	—	—
大雅鄉 Daya Township	—	—
新社鄉 Sinshe Township	—	—
石岡鄉 Shihgang Township	—	—
外埔鄉 Waipu Township	—	—
大安鄉 Da-an Township	—	—
烏日鄉 Wurih Township	—	—
大肚鄉 Dadu Township	—	—
龍井鄉 Longjing Township	—	—
霧峰鄉 Wufong Township	—	—
和平鄉 Heping Township	—	—

資料來源：本府地政局1112-02-07-2

1 - 3 The Area of Farmland Purchased ByAfter Implementing The Policy Tenants And The Corresponding Families " The Farm Rental Reduction to 37.5%"

Area (Hectare)				戶 數 (戶)
旱	Paddy Field	其他	Others	
				Families (Households)
	—		—	5
	—		—	5
	0.38		—	8
	1.0872		—	13
	—		—	2
	0.1760		—	3
	—		—	—
	—		—	1
	—		—	—
	—		—	—
	—		—	—
	—		—	—
	—		—	—
	—		—	—
	—		—	—
	—		—	—
	—		—	—
	—		—	—
	—		—	—
	—		—	—
	—		—	—
	—		—	—
	—		—	—
	—		—	—

Source :Bureau of Land Administration 1112-02-07-2.

1-4、實施三七五減租成果

年 底 別 及 鄉 鎮 市 別	佃農戶數 (戶)	土地筆數 (筆)	租約件數 (件)
Year & District	Tenant Farmer (Household)	Land (Plot)	Leasing Contract (Case)
八十五年底 End of 1996	3 942	7 349	3 754
八十六年底 End of 1997	3 580	6 333	3 321
八十七年底 End of 1998	3 697	6 287	3 200
八十八年底 End of 1999	3 578	6 057	3 148
八十九年底 End of 2000	3 577	6 025	3 120
九十年底 End of 2001	3 774	5 827	3 048
九十一年底 End of 2002	3 774	5 827	3 065
九十二年底 End of 2003	3 427	5 680	2 709
九十三年底 End of 2004	3 364	5 507	2 652
九十四年底 End of 2005	3 311	5 183	2 525
豐原市 Fongyuan City	91	132	50
大里市 Dali City	109	182	73
太平市 Taiping City	42	76	33
東勢鎮 Dongshih Township	133	135	87
大甲鎮 Dajia Township	339	456	210
清水鎮 Cingshuei Township	431	587	307
沙鹿鎮 Shalu Township	147	221	77
梧棲鎮 Wuci Township	166	409	198
后里鄉 Houli Township	289	181	112
神岡鄉 Shengang Township	91	165	95
潭子鄉 Tanzih Township	81	125	74
大雅鄉 Daya Township	181	262	98
新社鄉 Sinshe Township	33	28	28
石岡鄉 Shihgang Township	79	115	79
外埔鄉 Waipu Township	193	337	193
大安鄉 Da-an Township	132	174	72
烏日鄉 Wurih Township	122	222	137
大肚鄉 Dadu Township	173	246	136
龍井鄉 Longjing Township	222	609	220
霧峰鄉 Wufong Township	257	521	246
和平鄉 Heping Township	—	—	—

資料來源：本府地政局1112-02-08-2

1-4 The Achievement of Implementing The Policy "The Farm Rental Reduction to 37.5%"

合 計	訂約面積(公 頃) Leased Area (Hectare)		
	田	旱	其 他
Total	Paddy Field	Dry Field	Others
1 503.5296	1 153.9474	337.1394	12.4428
1 246.2242	1 080.3879	117.7460	48.0903
1 251.5370	1 088.6161	113.6890	49.2319
1 211.4352	1 059.1856	101.6825	50.5671
1 200.6319	1 048.5265	101.6825	50.4229
1 183.7870	1 031.1010	102.1668	50.5192
1 139.0995	1 003.8395	85.2515	50.0085
1 021.8285	899.3906	108.8012	13.6367
989.4829	867.1904	108.0538	14.2387
957.5031	838.5289	106.8545	12.1197
19.4220	19.2448	0.0561	0.1211
33.4167	33.1018	—	0.3149
19.6792	1.8685	17.8107	—
35.0725	35.0725	—	—
96.2531	95.9409	0.1794	0.1328
72.6002	66.3614	5.3120	0.9268
22.3251	7.6729	14.2962	0.3560
40.6093	39.8654	0.2767	0.4672
47.5962	42.4246	3.3375	1.8341
54.7397	53.2830	0.4670	0.9897
41.3994	35.3735	5.9170	0.1089
27.1953	25.2657	1.0371	0.8925
10.9506	4.1738	6.7768	—
20.8204	20.8204	—	—
83.9967	80.6183	3.2245	0.1539
32.1490	31.8417	0.1826	0.1247
49.5140	47.3963	2.1065	0.0112
31.7620	30.3174	1.2983	0.1463
72.7955	72.5906	—	0.2049
145.2062	95.2954	44.5761	5.3347
—	—	—	—

Source :Bureau of Land Administration 1112-02-08-2.

1 - 5、土地徵收面積

單位：公頃

年 別 Year	總 計 Grand Total	以 用 途 分 By Use							
		國防 設備 National Defense Construc-tion	交通 事業 Transporta- tion & Communi- cation Utilities	公用 事業 Public Utilities	水利 事業 Water Conser-vancy	公共 衛生 Public Health	公共 建築 Govern-ment Utilities	教育 慈善 Educa-tion & Phianth-ropy	國營 事業 State Owned Enterprise
八 十 四 年 1995	50.5903	—	47.6462	0.0020	1.5715	—	1.3349	—	0.0357

年 別 Year	總 計 Grand Total	以 用 途 分 By Use							
		國防 設備 National Defense Construc-tion	交通 事業 Transporta- tion & Communi- cation Utilities	公用 事業 Public Utilities	水利 事業 Water Conser-vancy	公共 衛生 Public Health	教育 慈善 Educa-tion & Phianth-ropy	公共 建築 Govern-ment Utilities	國營 事業 State Owned Enterprise
八 十 五 年 1996	165.0955	1.5891	157.0346	1.0204	1.4171	0.2198	3.8145	—	—
八 十 六 年 1997	48.2975	0.2239	41.1428	0.5093	1.0450	—	4.5858	0.4879	0.3028
八 十 七 年 1998	195.7696	9.5755	180.8027	0.1451	3.0893	—	0.8538	0.0442	1.2590
八 十 八 年 1999	248.0633	—	243.0634	—	0.0899	—	4.7052	0.0835	0.1213
八 十 九 年 2000	40.1215	—	30.0568	—	4.4296	—	4.5272	—	1.1078
九 十 年 2001	56.3652	—	17.5663	—	33.1874	—	1.8095	0.0170	1.4789
九 十 一 年 2002	40.3935	—	17.9081	—	17.9377	—	0.5994	—	1.6201
九 十 二 年 2003	41.2511	0.0102	12.5578	5.9724	3.9952	—	2.9885	—	0.1646

資料來源：本府地政局1112-03-01-2

1 - 5、Area For Land Expropriation

Unit:Hectare

其他 Others	以 地 目 分 By Land Category						以核准機關分 By Authorities	
	田 Paddy Field	旱 Dry Filed	建 Sonstruc-tion Sites	雜 Misc. Sites	林 Mountain & Forest	其他 Others	省政府 Provincial Govern-ment	內政部 Ministry of The Interior
—	38.8446	1.9167	3.4377	0.3171	0.4384	4.4452	32.8372	16.5625

其他 Others	補 償 費 用 (新臺幣元) Compensation for the Land Expropriation (N.T.\$)				以核准機關分 By Authorities		
	合 計 Total		地價補償(含 四成補償費) Land	改良物補償 (含遷移費) Other Properties	其 他 Others	省政府 Provincial Govern-ment	內政部 Ministry of The Interior
0.0121	9 244 339 155		8 722 497 201	515 864 429	5 977 525	85	80
—	4 373 284 378		4 201 733 294	171 551 084	—	34	14
—	8 070 622 685		7 908 351 778	161 822 027	448 880	13	182
—	12 334 376 614		11 386 183 664	914 571 155	33 621 795	53	195
—	2 613 257 066		2 514 542 596	49 357 235	49 357 235	—	—
2.3061	3 899 840 635		3 784 472 050	105 577 740	9 790 845	—	—
2.3282	2 110 678 980		1 886 657 490	224 021 490	—	—	—
15.5625	3 195 579 629		2 989 529 132	203 152 700	2 897 797	—	—

Source :Bureau of Land Administration 1112-03-01-2.

1 - 5、土地徵收面積 (續)

單位：公頃

年 別 Year & District	總 計 Grand Total	以 用 途 分					
		國防 設備 National Defense Construc-tion	交通 事業 Transporta- tion & Communi- cation Utilities	公用 事業 Public Utilities	水利 事業 Water Conser- vancy	公共 衛生 Public Health	教育 慈善 Educa-tion & Phianth-ropy
九十三年 2004	18.4862	0.8519	9.7103	1.2462	4.9503	—	0.0249
九十四年 2005	101.9935	13.5145	5.8996	19.4043	62.4599	—	—
豐原市 Fongyuan City	9.3471	—	0.8875	—	8.4596	—	—
大里市 Dali City	29.8262	—	0.8257	—	29.0004	—	—
太平市 Taiping City	13.5145	13.5145	—	—	—	—	—
東勢鎮 Dongshih Township	—	—	—	—	—	—	—
大甲鎮 Dajia Township	0.0107	—	—	—	—	—	—
清水鎮 Cingshuei Township	—	—	—	—	—	—	—
沙鹿鎮 Shalu Township	0.1227	—	—	—	—	—	—
梧棲鎮 Wuci Township	—	—	—	—	—	—	—
后里鄉 Houli Township	0.5774	—	0.5774	—	—	—	—
神岡鄉 Shengang Township	0.3615	—	0.3615	—	—	—	—
潭子鄉 Tanzih Township	22.4717	—	1.5814	—	20.8903	—	—
大雅鄉 Daya Township	19.4043	—	—	19.4043	—	—	—
新社鄉 Sinshe Township	—	—	—	—	—	—	—
石岡鄉 Shihgang Township	—	—	—	—	—	—	—
外埔鄉 Waipu Township	0.0131	—	0.0131	—	—	—	—
大安鄉 Da-an Township	—	—	—	—	—	—	—
烏日鄉 Wurih Township	—	—	—	—	—	—	—
大肚鄉 Dadu Township	0.1119	—	0.1119	—	—	—	—
龍井鄉 Longjing Township	0.6806	—	0.5018	—	—	—	—
霧峰鄉 Wufong Township	5.5519	—	1.0393	—	4.1095	—	—
和平鄉 Heping Township	—	—	—	—	—	—	—

1 - 5 Area For Land Expropriation(Cont.)

Unit:Hectare

By Use			補 償 費 用 (新臺幣元) Compensation for the Land Expropiation (N.T.\$)			
公共 建築 Govern-ment Utilities	國營 事業 State Owned Enterprise	其他 Others	合 計 Total	地價補償(含四成 補償費) Land	改良物補償(含遷 移費) Other Properties	其 他 Others
—	1.7026	—	1 315 615 172	1 229 637 835	83 195 667	2 781 670
—	0.7045	0.0107	5 231 646 346	4 807 492 843	420 330 943	3 822 560
—	—	—	608 656 428	406 280 639	198 553 229	3 822 560
—	—	—	1 063 916 293	1 035 660 788	28 255 505	—
—	—	—	509 584 312	416 104 836	93 479 476	—
—	—	—	—	—	—	—
—	—	0.0107	7 280 379	7 190 400	89 979	—
—	—	—	—	—	—	—
—	0.1227	—	2 454 487	2 454 487	—	—
—	—	—	—	—	—	—
—	—	—	39 214 739	38 424 232	790 507	—
—	—	—	12 655 742	12 652 500	3 242	—
—	—	—	1 245 612 248	1 188 487 446	57 124 802	—
—	—	—	1 347 410 312	1 312 201 079	35 209 233	—
—	—	—	—	—	—	—
—	—	—	—	—	—	—
—	—	—	323 151	323 151	—	—
—	—	—	—	—	—	—
—	—	—	—	—	—	—
—	—	—	3 536 342	3 488 000	48 342	—
—	0.1788	—	95 041 506	94 773 558	267 948	—
—	0.4030	—	295 960 407	289 451 727	6 508 680	—
—	—	—	—	—	—	—

1 - 6、土地撥用面積

單位:公頃

年 別 及 權 屬 別		總 計	以 用 途 分							
			國防設備	交通事業	公用事業	水利事業	公共衛生	公共建築		
Year & Ownership		Total	National Defense Construction	Transportation & Communication Utilities	Public Utilities	Water Conservancy	Public Health	Government Utilities		
八十五年	1996	42.0369	3.6826	24.9330	1.9079		—	3.2456		
八十六年	1997	113.4005	7.5419	12.1835	73.0570		—	0.1990		
八十七年	1998	61.8442	0.3326	41.8320	4.4278	0.2684	—	0.3507		
八十八年	1999	98.0416	0.4364	45.0065	48.3288		—	0.0381		
八十九年	2000	32.6916	0.0000	10.1021	4.5014		0.006199	4.8619		
九十年	2001	144.4132	14.6892	6.9111	5.0412	0.7105	—	0.3086		
九十一年	2002	67.9374	2.7816	14.5405	1.3409	11.233017	4.1839	3.1018		
九十二年	2003	74.5738	1.9551	18.2163	13.9042	0.781854	0.3332	—		
九十三年	2004	46.6303	0.0866	11.6912	19.2084	2.214216	0.0000	—		
九十四年	2005	57.0173	1.9852	24.3268	3.6666	9.3360	2.7873	4.7014		
國 有	National	48.2630	1.9852	18.2278	3.6666	9.3360	2.7873	4.1365		
縣 市 有	County	0.2886	—	0.0757	—	—	—	0.2129		
鄉 鎮 有	Village & Town	8.4658	—	6.0233	—	—	—	0.3520		

資料來源：本府地政局1112-01-02-2

1 - 6 Area For Appropriation Of Public Land

Unit:Hectare

By Use			以 地 目 分						By Land Category	
教育慈善	國營事業	其他	田	旱	建	雜	林	其他		
Education & Phianthropy	State Owned Enterprise	Others	Paddy Field	Dry Filed	Sonstruction Sites	Misc. Sites	Mountain & Forest	Others		
8.0194	—	0.2484	15.1600	6.7059	2.4454	7.7136	0.2873	10.6472		
11.6161	—	8.8030	3.6355	5.2150	3.2484	69.9924	0.7341	30.5751		
10.7679	3.1534	0.7114	10.6640	13.3707	7.8343	10.0000	1.7264	18.2488		
4.2318	—	—	2.6787	5.3441	22.5364	24.5775	6.0092	36.8957		
12.4840	—	0.7360	—	—	—	—	—	—		
108.0260	—	8.7267	—	—	—	—	—	—		
7.4910	—	23.2647	—	—	—	—	—	—		
29.5368	—	9.8048	—	—	—	—	—	—		
6.0312	—	—	—	—	—	—	—	—		
10.1486	—	0.0655	—	—	—	—	—	—		
8.0581	—	0.0655	—	—	—	—	—	—		
—	—	—	—	—	—	—	—	—		
2.0905	—	—	—	—	—	—	—	—		

Source:Bureau of Land Administration. 1112-01-02-2.

1 - 7、農地重劃成果

年度別 Fiscal Year	重劃 前後 Before & After Consolidation	土地總面積 (公頃) Overall Area of Land (Hectare)	土地所有權 人戶數 (戶) Num. of Land Holder	土地使用人 戶數 (戶) Num. of Land User	土地交換分合 Land Distribution				
					集中一處 Centralize to One Place		分散二處 Distribute to Two Places		分散三 Distribute to Many Places
					戶數(戶) Families (Households)	%	戶數(戶) Families (House-holds)	%	戶數(戶) Families (House-holds)
八十五年度 1996	前 Before 後 After	—	—	—	—	—	—	—	—
八十六年度 1997	前 Before 後 After	—	—	—	—	—	—	—	—
八十七年度 1998	前 Before 後 After	—	—	—	—	—	—	—	—
八十八年度 1999	前 Before 後 After	—	—	—	—	—	—	—	—
八十九年度 2000	前 Before 後 After	—	—	—	—	—	—	—	—
九十年度 2001	前 Before 後 After	—	—	—	—	—	—	—	—
九十一年度 2002	前 Before 後 After	—	—	—	—	—	—	—	—
九十二度 2003	前 Before 後 After	—	—	—	—	—	—	—	—
九十三年度 2004	前 Before 後 After	—	—	—	—	—	—	—	—
九十四年度 2005	前 Before 後 After	—	—	—	—	—	—	—	—

資料來源：本府地政局1112-02-10-2

1 - 7 Achievements of Farm Land Consolidation

處以上 % Arable Land	坵形整理 Mound Adjustment						原為非耕地 改良為耕地 (公頃) Non-arable Land Improve to Arable(ha.)	原為旱田改 良為水田 (公頃) Dry Land Field Improve to Paddy Field(ha.)
	直接臨農路 Along Farm Land		直接灌溉 Direct Irrigation		直接排水 Direct Drainage			
	坵數(坵) Num. of Mound (Mound)	%	坵數(坵) Num. of Mound (Mound)	%	坵數(坵) Num. of Mound (Mound)	%		
—	—	—	—	—	—	—	—	—
—	—	—	—	—	—	—	—	—
—	—	—	—	—	—	—	—	—
—	—	—	—	—	—	—	—	—
—	—	—	—	—	—	—	—	—
—	—	—	—	—	—	—	—	—
—	—	—	—	—	—	—	—	—
—	—	—	—	—	—	—	—	—
—	—	—	—	—	—	—	—	—

Source:Bureau of Land Administration. 1112-02-10-2.

1 - 8、市地重劃成果

年 度 別 Fiscal Year	辦 理 起 訖 年 月 Implementation Period	重 劃 總 面 積 (公 頃) Total consolidation Area (Hectare)	提 供 建 築 用 地 面 積 (公 頃) Area For Construction Sites	無 償 取 得 公 共 Land For Public Facilities		
				合 計	道 路	溝 渠
				Total	Road & Highway	Ditch
八十五年 1996	82.4--86.12	155.0789	88.4454	66.6396	42.5808	—
八十六年 1997	83.8--87.6	24.9763	14.0273	10.949	6.3443	0.0247
八十七年 1998	—	—	—	—	—	—
八十八年 1999	—	—	—	—	—	—
八十九年 2000	84.12--89.8	1.0600	0.6492	0.4108	0.1562	—
九十年 2001	85.4--90.12	0.4756	0.3252	0.1504	0.0829	—
九十一年 2002	83.2--91.12	3.5695	1.8651	1.7044	0.7382	—
九十二年 2003	—	—	—	—	—	—
九十三年 2004	—	—	—	—	—	—
九十四年 2005	—	—	—	—	—	—

資料來源：本府地政局1112-02-11-2

1 - 8 Achievements Of Urban Land Readjustment

設 施 用 地 (公 頃) Acquired Without Compensation (Hectare)						節 省 政 府 用 地 徵 購 及 工 程 建 設 費 用 (新 臺 幣 元) Saving of Compulsory Purchase From Government Land & Construction Cost(NT\$)		
游 樂 場 及 公 園 Pleasure Ground & Park	廣 場 及 綠 地 Square & Green Lung	學 校 用 地 Land For School	停 車 場 Parking	零 售 市 場 Retail Market	其 他 公 共 設 施 用 地 Other Land For Public Facilities	合 計 Total	用 地 徵 購 地 價 Expropriative Land Value	工 程 建 設 費 用 Construction Cost
15.8366	0.5747	5.1424	1.7635	0.7416	0.7416	12 259 113	10 260 000	1 999 113
2.5648	0	2.0152	—	—	—	4 987 320	4 572 870	414 450
—	—	—	—	—	—	—	—	—
—	—	—	—	—	—	—	—	—
0.1751	—	—	—	—	0.0795	94 497 400	66 395 400	28 102 000
0.0675	—	—	—	—	—	42 325	30 085	12 240
0.9662	—	—	—	—	—	550 194	471 127	79 067
—	—	—	—	—	—	—	—	—
—	—	—	—	—	—	—	—	—
—	—	—	—	—	—	—	—	—

Source: Bureau of Land Administration. 1112-02-11-2.

1 - 9、主要海岸、港灣
1 - 9 Main Coast And Harbors

九十四年底

End of 2005

海岸線起訖名稱 Starting & End Points of The Coast	海岸線長度(公里) Length of The Coast (Kilometer)	港灣名稱 Harbors	主要漁村名稱 Main Fishing Valleges
北起房裡溪 South of Fang Li River	共長38公里 Grand Total:38 Kilometers	商港: Commercial Port 台中港 Taichung Port	
南至大肚溪口 North of Da Du River		漁港: Fishing Port 梧棲港 Wu Ci Port 松柏港 Song Bo Port 五甲港 Wu Jia Port 北汕港 Bei Shan Port 溫寮港 Wun Liao Port 麗水港 Li Shuei Port	

資料來源：本府工務局、農業局

Source:Bureau of Public Works、Bureau of Agriculture

說明：本縣目前無單純的漁村,只有農漁混合村落。

貳、人口

2-1、現住戶數、人口密度及性比例

年底別及鄉鎮市別 End of Year & District	土地面積 (平方公里) Area(km ²)	村里數 Num. of Ts'uns & Lins	鄰 數 Num. of Neighborhood	現
				戶數(戶)Number of Households (Households)
八十五年底 End of 1996	2 051.4712	372	6 719	358 604
八十六年底 End of 1997	2 051.4712	372	6 926	369 040
八十七年底 End of 1998	2 051.4712	377	6 980	379 359
八十八年底 End of 1999	2 051.4712	377	7 091	388 737
八十九年底 End of 2000	2 051.4712	377	7 127	396 741
九十年底 End of 2001	2 051.4712	377	7 204	402 505
九十一年底 End of 2002	2 051.4712	389	7 324	408 919
九十二年底 End of 2003	2 051.4712	389	7 366	416 178
九十三年底 End of 2004	2 051.4712	389	7 397	422 893
九十四年底 End of 2005	2 051.4712	409	7 637	428 832
豐原市 Fongyuan City	41.1845	36	800	45 735
大里市 Dali City	28.8758	27	734	55 500
太平市 Taiping City	120.7473	39	707	51 101
東勢鎮 Dongshih Township	117.4065	25	383	16 471
大甲鎮 Dajia Township	58.5192	29	401	20 369
清水鎮 Cingshuei Township	64.1709	32	593	23 092
沙鹿鎮 Shalu Township	40.4604	21	431	19 934
梧棲鎮 Wuci Township	16.6049	14	379	14 814
后里鄉 Houli Township	58.9439	18	264	13 979
神岡鄉 Shengang Township	35.0445	16	292	16 431
潭子鄉 Tanzih Township	25.8497	16	284	28 899
大雅鄉 Daya Township	32.4109	13	330	24 006
新社鄉 Sinshe Township	68.8874	13	201	7 079
石岡鄉 Shihgang Township	18.2105	10	119	4 502
外埔鄉 Waipu Township	42.4099	11	191	7 972
大安鄉 Da-an Township	27.4045	12	114	5 060
烏日鄉 Wurih Township	43.4032	16	287	18 202
大肚鄉 Dadu Township	37.0024	17	335	14 819
龍井鄉 Longjing Township	38.0377	16	282	18 695
霧峰鄉 Wufong Township	98.0779	20	394	17 685
和平鄉 Heping Township	1 037.8192	8	116	4 487

資料來源：本府民政局1221-01-01-2

II Population

2-1 Number of Households、Population Density & Sex Ratio

住 戶 口 Households			戶量(人/戶) Number of Households (Person/Households)	人 口 密 度 (人/平方公里) Population Density (per km ²)	性 比 例 (男/女)x 100 Sex Ratio (Male/Female*100)
人 口 數(人) Population (Person)					
合計 Total	男 Male	女 Female			
1 427 378	734 341	693 037	3.98	695.78	105.96
1 447 761	744 377	703 384	3.92	705.72	105.83
1 467 579	753 763	713 816	3.87	715.38	105.60
1 481 406	760 633	720 773	3.81	722.12	105.53
1 494 308	766 922	727 386	3.77	728.41	105.44
1 502 274	770 339	731 935	3.73	732.29	105.25
1 511 789	774 564	737 225	3.70	736.93	105.06
1 520 376	778 135	742 241	3.65	741.11	104.84
1 527 040	780 688	746 352	3.61	744.36	104.60
1 533 442	782 836	750 606	3.58	747.48	104.29
163 746	82 031	81 715	3.58	3975.91	100.39
186 818	93 410	93 408	3.37	6469.71	100.00
170 712	86 217	84 495	3.34	1413.80	102.04
55 681	29 152	26 529	3.38	474.26	109.89
79 636	40 549	39 087	3.91	1360.85	103.74
85 572	44 395	41 177	3.71	1333.50	107.82
75 862	38 915	36 947	3.81	1874.97	105.33
53 166	27 183	25 983	3.59	3201.83	104.62
54 776	28 475	26 301	3.92	929.29	108.27
63 817	33 035	30 782	3.88	1821.03	107.32
95 462	47 976	47 486	3.30	3692.96	101.03
85 739	43 691	42 048	3.57	2645.38	103.91
26 194	13 917	12 277	3.70	380.24	113.36
15 887	8 294	7 593	3.53	872.41	109.23
31 428	16 282	15 146	3.94	741.05	107.50
20 964	11 100	9 864	4.14	764.98	112.53
66 083	33 841	32 242	3.63	1522.54	104.96
55 722	28 804	26 918	3.76	1505.90	107.01
70 372	36 135	34 237	3.76	1850.06	105.54
64 747	33 342	31 405	3.66	660.16	106.17
11 058	6 092	4 966	2.46	10.66	122.67

Source : Department of Civil Affairs

2-2、戶籍動態

年別及鄉鎮市別 Year & District	遷入人數 Num. of Immigrants								
	合計 Total	自外國 From Foreign Countries	自他省市 From Other Provinces(Cities)				自本省 他縣市 Other C. & City of Prov.	自本縣 他鄉鎮市 Other T., City & Dist.	初設 戶籍 First Reg.
			台北市 Taipei City	高雄市 Kaohsiung City	福建省 Fuchien Prov.	其他省市 Others			
八十五年 1996	90 409	2 343	2 509	1 181	52	30	51 070	33 223	—
八十六年 1997	86 579	2 470	2 426	1 266	116	3	48 500	31 646	138
八十七年 1998	84 045	1 158	1 842	1 126	156	2	47 871	31 240	477
八十八年 1999	81 900	787	1 974	1 088	74	—	44 850	32 580	544
八十九年 2000	76 492	799	1 768	896	70	2	41 491	30 685	772
九十年 2001	69 130	699	1 531	922	50	—	36 943	28 278	700
九十一年 2002	74 664	794	1 383	917	111	—	40 260	30 431	767
九十二年 2003	68 719	721	1 511	846	104	—	37 211	27 786	546
九十三年 2004	68 047	1 059	1 351	722	100	—	35 766	28 284	749
九十四年 2005	152 370	995	1 557	915	100	—	38 154	29 328	1 110
豐原市 Fongyuan City	6 739	186	191	93	6	—	2 534	3 621	108
大里市 Dali City	10 953	107	218	138	24	—	7 034	3 342	90
太平市 Taiping City	89 408	95	156	106	21	—	6 645	2 051	127
東勢鎮 Dongshih Township	1 749	50	60	36	—	—	690	852	61
大甲鎮 Dajia Township	2 835	51	72	45	1	—	1 281	1 330	55
清水鎮 Cingshuei Township	2 435	37	71	34	7	—	917	1 331	37
沙鹿鎮 Shalu Township	3 722	37	67	52	2	—	1 666	1 841	54
梧棲鎮 Wuci Township	2 615	25	53	25	3	—	865	1 624	20
后里鄉 Houli Township	1 556	30	43	22	3	—	669	746	43
神岡鄉 Shengang Township	2 890	31	50	25	4	—	836	1 889	55
潭子鄉 Tanzih Township	6 042	79	133	72	11	—	3 564	2 098	85
大雅鄉 Daya Township	4 325	49	78	59	5	—	2 582	1 465	87
新社鄉 Sinshe Township	966	9	30	11	—	—	416	449	51
石岡鄉 Shihgang Township	938	13	15	11	—	—	220	661	18
外埔鄉 Waipu Township	1 398	8	25	11	3	—	396	935	20
大安鄉 Da-an Township	695	5	21	6	1	—	198	453	11
烏日鄉 Wurih Township	3 260	42	67	57	4	—	2 362	675	53
大肚鄉 Dadu Township	2 294	27	47	28	1	—	1 430	717	44
龍井鄉 Longjing Township	3 951	57	89	47	2	—	2 155	1 558	43
霧峰鄉 Wufong Township	2 837	50	54	33	—	—	1 312	1 346	42
和平鄉 Heping Township	762	7	17	4	2	—	382	344	6

資料來源：根據本府民政局1222-01-01-2報表編製。

2-2 Immigrants and Emigrants

其他 Others	遷出人數 Num. of Emigrants									
	合計 Total	往外國 To Foreign Countries	往他省市 To Other Provinces (Cities)				往本省 他縣市 Other C. & City of Prov.	往本縣 他鄉鎮市 Other T., City & Dist.	註銷 戶籍 Canceled Reg.	其他 Others
			台北市 Taipei City	高雄市 Kaohsiung City	福建省 Fuchien Prov.	其他省市 Others				
1	84 075	3 030	2 525	1 111	84	—	44 239	33 074	8	4
14	82 506	1 743	2 733	1 104	242	—	44 862	31 617	5	200
173	76 159	96	2 528	1 085	111	—	40 915	31 240	7	177
3	80 342	880	2 341	1 031	87	—	43 412	32 564	4	23
9	77 726	972	2 174	910	137	—	42 805	30 705	10	13
8	72 622	1 249	1 703	903	223	—	40 238	28 288	8	10
2	75 512	1 315	1 912	864	155	—	40 827	30 430	4	5
4	68 642	1 502	1 680	785	190	—	36 895	27 775	—	9
16	69 215	1 500	1 676	848	243	1	36 634	28 286	1	27
80 211	152 733	1 105	1 779	804	374	—	39 126	29 317	1	80 227
—	6 817	158	224	71	29	—	2 893	3 439	—	3
—	9 354	131	196	106	50	—	6 175	2 696	—	—
80 207	89 904	124	203	114	61	—	7 007	2 188	1	80 206
—	2 325	41	89	41	12	—	907	1 235	—	—
—	3 056	40	99	26	18	—	1 518	1 353	—	2
1	2 952	39	89	62	27	—	1 251	1 483	—	1
3	3 315	59	55	36	21	—	1 352	1 789	—	3
—	2 096	21	64	19	5	—	789	1 198	—	—
—	2 025	22	47	34	7	—	903	1 012	—	—
—	3 242	43	64	30	11	—	1 120	1 973	—	1
—	5 947	89	121	60	39	—	3 665	1 972	—	1
—	4 191	84	90	57	27	—	2 441	1 490	—	2
—	1 179	11	24	18	4	—	553	569	—	—
—	726	11	21	5	1	—	281	407	—	—
—	1 324	14	35	7	6	—	418	843	—	1
—	885	8	23	8	1	—	272	572	—	1
—	3 217	53	70	20	12	—	2 243	817	—	2
—	2 358	31	55	14	12	—	1 515	731	—	—
—	3 689	53	105	37	8	—	1 887	1 596	—	3
—	3 276	60	79	30	14	—	1 495	1 597	—	1
—	855	13	26	9	9	—	441	357	—	—

Source: Department of Civil Affairs.

2-2、戶籍動態(續)

年別及鄉鎮市別 Year & District	同一鄉鎮市內之住址變更人數 Change Residence		出生人數 Num. of Birth			粗出生率 0/00 Birth Rate
	遷入 Immigrants	遷出 Emigrants	合計 Total	男 Male	女 Female	
八十五年 1996	48 447	48 447	23 669	12 222	11 447	16.71
八十六年 1997	47 064	47 064	23 673	12 400	11 273	16.47
八十七年 1998	45 384	45 384	19 379	9 997	9 382	13.29
八十八年 1999	47 724	47 724	20 660	10 817	9 843	14.01
八十九年 2000	47 843	47 843	21 629	11 264	10 365	14.54
九十年 2001	40 849	40 849	18 946	9 777	9 169	10.90
九十一年 2002	47 153	47 153	17 910	9 371	8 539	10.17
九十二年 2003	44 612	44 612	16 282	8 405	7 884	10.74
九十三年 2004	46 420	46 420	15 831	8 282	7 549	10.39
九十四年 2005	46 315	46 315	15 025	7 809	7 216	9.82
豐原市 Fongyuan City	7 395	7 395	1 457	735	722	8.91
大里市 Dali City	8 043	8 043	1 721	894	827	9.28
太平市 Taiping City	6 779	6 779	1 615	832	783	9.47
東勢鎮 Dongshih Township	1 982	1 982	478	256	222	8.54
大甲鎮 Dajia Township	2 107	2 107	713	383	330	8.95
清水鎮 Cingshuei Township	2 139	2 139	875	458	417	10.22
沙鹿鎮 Shalu Township	1 969	1 969	804	414	390	10.66
梧棲鎮 Wuci Township	1 460	1 460	544	292	252	10.31
后里鄉 Houli Township	1 568	1 568	577	282	295	10.51
神岡鄉 Shengang Township	825	825	657	333	324	10.29
潭子鄉 Tanzih Township	2 852	2 852	955	481	474	10.03
大雅鄉 Daya Township	3 162	3 162	832	436	396	9.74
新社鄉 Sinshe Township	315	315	293	166	127	11.16
石岡鄉 Shihgang Township	172	172	157	85	72	9.96
外埔鄉 Waipu Township	283	283	332	177	155	10.59
大安鄉 Da-an Township	145	145	219	114	105	10.41
烏日鄉 Wurih Township	1 743	1 743	648	339	309	9.83
大肚鄉 Dadu Township	909	909	540	263	277	9.70
龍井鄉 Longjing Township	833	833	872	464	408	12.46
霧峰鄉 Wufong Township	1 553	1 553	619	337	282	9.54
和平鄉 Heping Township	81	81	117	68	49	10.52

資料來源：根據本府民政局1221-01-01-2報表編製。

說明：1.粗出生(死亡)率=出生(死亡)人數/年中人口數*1000；

2.結(離)婚率=結(離)婚對數/年中人口數；

2-2 Immigrants and Emigrants(Cont.)

死亡人數 Num. of Death			粗死亡率 0/00 Death Rate	結婚 Married		離婚 Divorce	
合計 Total	男 Male	女 Female		對數 (對) (Couple)	結婚率 Rate 0/00	對數 (對) (Couple)	離婚率 Rate 0/00
7 354	4 529	2 825	5.19	11 144	7.87	1 946	1.37
7 363	4 526	2 837	5.12	10 644	7.40	2 226	1.55
7 447	4 552	2 895	5.11	9 510	6.52	2 551	1.75
8 391	5 042	3 349	5.69	11 643	7.90	2 921	1.98
7 494	4 657	2 837	5.04	12 229	8.22	3 147	2.12
7 488	4 628	2 860	5.00	11 486	7.67	3 326	2.22
7 547	4 647	2 900	5.01	10 938	7.26	3 545	2.35
7 791	4 807	2 984	5.14	10 842	7.15	3 847	2.54
7 999	4 987	3 012	5.25	8 785	5.77	3 767	2.47
8 260	5 112	3 148	5.40	9 654	6.31	3 731	2.44
861	544	317	5.27	970	5.93	397	2.43
666	403	263	3.59	1 183	6.38	525	2.83
770	469	301	4.52	1 121	6.57	560	3.28
451	269	182	8.06	302	5.40	113	2.02
499	278	221	6.27	456	5.73	151	1.90
486	297	189	5.68	544	6.35	146	1.70
392	256	136	5.20	491	6.51	160	2.12
275	168	107	5.21	326	6.18	92	1.74
374	242	132	6.81	377	6.87	149	2.71
340	211	129	5.33	401	6.28	140	2.19
422	262	160	4.43	638	6.70	273	2.87
404	269	135	4.73	510	5.97	231	2.70
219	150	69	8.34	155	5.90	51	1.94
132	82	50	8.37	87	5.52	41	2.60
231	148	83	7.37	228	7.27	62	1.98
164	100	64	7.80	141	6.70	41	1.95
373	239	134	5.66	411	6.23	154	2.34
320	182	138	5.75	358	6.43	100	1.80
344	207	137	4.92	473	6.76	163	2.33
390	232	158	6.01	405	6.24	142	2.19
147	104	43	13.22	77	6.92	40	3.60

Source：Department of Civil Affairs.

2 - 3、現住人口之年齡分配(續完)

單位：人

年底別及鄉鎮市別 End of Year & District	年齡分配 Age Distribution		
	0-14歲 0-14Years	15-64歲 15-64Years	65歲以上 65 Years of Age and Over
八十五年底 End of 1996	363 913	969 623	93 842
八十六年底 End of 1997	360 886	989 445	97 430
八十七年底 End of 1998	355 197	1 011 636	100 746
八十八年底 End of 1999	348 690	1 028 810	103 906
八十九年底 End of 2000	345 560	1 041 683	107 065
九十年底 End of 2001	342 288	1 050 013	109 973
九十一年底 End of 2002	337 172	1 061 187	113 430
九十二年底 End of 2003	328 840	1 074 722	116 814
九十三年底 End of 2004	321 514	1 084 933	120 593
九十四年底 End of 2005	312 157	1 096 780	124 505
豐原市 Fongyuan City	33 734	116 207	13 805
大里市 Dali City	39 565	137 327	9 926
太平市 Taiping City	34 473	125 486	10 753
東勢鎮 Dongshih Township	9 873	38 551	7 257
大甲鎮 Dajia Township	16 967	55 424	7 245
清水鎮 Cingshuei Township	16 977	60 201	8 394
沙鹿鎮 Shalu Township	16 182	53 880	5 800
梧棲鎮 Wuci Township	11 106	38 201	3 859
后里鄉 Houli Township	10 858	38 246	5 672
神岡鄉 Shengang Township	12 548	45 996	5 273
潭子鄉 Tanzih Township	20 202	68 964	6 296
大雅鄉 Daya Township	19 595	60 588	5 556
新社鄉 Sinshe Township	4 729	17 851	3 614
石岡鄉 Shihgang Township	2 922	10 870	2 095
外埔鄉 Waipu Township	5 909	22 351	3 168
大安鄉 Da-an Township	3 825	14 599	2 540
烏日鄉 Wurih Township	13 224	47 340	5 519
大肚鄉 Dadu Township	10 961	40 134	4 627
龍井鄉 Longjing Township	14 923	50 236	5 213
霧峰鄉 Wufong Township	11 906	46 524	6 317
和平鄉 Heping Township	1 678	7 804	1 576

資料來源：根據本府民政局1222-01-02-2報表編製。

說明：扶老比=65歲以上年底人口數/15-64歲年底人口數*100；扶幼比=0-14歲年底人口數/15-64歲年底人口數*100；
扶養比=(0-14歲+65歲以上)年底人口數/15-64歲年底人口數*100。

2 - 3 Population by Age (Cont. End)

Unit : Person

扶老比 Elderly Dependency Ratio	扶幼比 Child Dependency Ratio	扶養比 Dependency Ratio
9.68	37.53	47.21
9.85	36.47	46.32
9.96	35.11	45.07
10.10	33.89	43.99
10.28	33.17	43.45
10.47	32.60	43.07
10.69	31.77	42.46
10.87	30.60	41.47
11.12	29.63	40.75
11.35	28.46	39.81
11.88	29.03	40.91
7.23	28.81	36.04
8.57	27.47	36.04
18.82	25.61	44.43
13.07	30.61	43.69
13.94	28.20	42.14
10.76	30.03	40.80
10.10	29.07	39.17
14.83	28.39	43.22
11.46	27.28	38.74
9.13	29.29	38.42
9.17	32.34	41.51
20.25	26.49	46.74
19.27	26.88	46.15
14.17	26.44	40.61
17.40	26.20	43.60
11.66	27.93	39.59
11.53	27.31	38.84
10.38	29.71	40.08
13.58	25.59	39.17
20.19	21.50	41.70

Source : Department of Civil Affairs.

2 - 6、現住人口之婚姻狀況－按年齡別分

2 - 6 The Marital Status of the Population --By Age

單位：人

Unit：Person

年底別及年齡組別 End of Year & Range of Age	總計 Grand Total			未婚 Single		
	計 Total	男 Male	女 Female	計 Total	男 Male	女 Female
八十五年底 End of 1996	1 427 378	734 341	693 037	724 273	396 050	328 223
八十六年底 End of 1997	1 447 761	744 377	703 384	731 481	399 814	331 667
八十七年底 End of 1998	1 467 579	753 763	713 816	738 035	403 065	334 970
八十八年底 End of 1999	1 481 406	760 633	720 773	739 485	403 613	335 872
八十九年底 End of 2000	1 494 308	766 922	727 386	740 578	403 657	336 921
九十年底 End of 2001	1 502 274	770 339	731 935	740 132	402 569	337 563
九十一年底 End of 2002	1 511 789	774 564	737 225	740 366	402 129	338 237
九十二年底 End of 2003	1 520 376	778 135	742 241	739 770	401 146	338 624
九十三年底 End of 2004	1 527 040	780 688	746 352	740 632	401 362	339 270
九十四年底 End of 2005	1 533 442	782 836	750 606	739 022	400 213	338 809
未滿15歲 Under 15 Years	312 157	162 336	149 821	312 156	162 336	149 820
15 - 19	119 311	61 920	57 391	118 730	61 827	56 903
20 - 24	139 275	71 637	67 638	129 039	68 799	60 240
25 - 29	144 196	74 246	69 950	94 956	55 218	39 738
30 - 34	117 967	60 085	57 882	37 595	23 315	14 280
35 - 39	120 955	61 446	59 509	18 720	11 658	7 062
40 - 44	125 619	62 988	62 631	10 819	6 606	4 213
45 - 49	116 572	58 690	57 882	6 218	3 691	2 527
50 - 54	101 354	50 810	50 544	4 027	2 240	1 787
55 - 59	64 629	32 499	32 130	1 836	1 032	804
60 - 64	46 902	23 227	23 675	1 120	679	441
65 - 69	41 824	20 276	21 548	843	544	299
70 - 74	33 528	16 779	16 749	690	454	236
75 - 79	27 181	15 150	12 031	1 090	892	198
80 - 84	14 313	7 502	6 811	776	639	137
85 - 89	5 590	2 462	3 128	312	223	89
90 - 94	1 761	681	1 080	81	52	29
95 - 99	276	85	191	12	6	6
100歲以上 100 Years of Age and Over	32	17	15	2	2	—

資料來源：本府民政局1222-01-03-2報表。

計 Total	有偶 Married		離婚 Divorced			喪偶 Widowed		
	男 Male	女 Female	計 Total	男 Male	女 Female	計 Total	男 Male	女 Female
625 010	311 935	313 075	27 172	13 848	13 324	50 923	12 508	38 415
634 179	316 800	317 379	29 608	15 007	14 601	52 493	12 756	39 737
642 744	321 345	321 399	32 625	16 340	16 285	54 175	13 013	41 162
650 248	325 876	324 372	35 689	17 763	17 926	55 984	13 381	42 603
657 541	330 479	327 062	38 603	19 218	19 385	57 586	13 568	44 018
661 284	333 390	327 894	41 791	20 677	21 114	59 067	13 703	45 364
665 421	336 149	329 272	45 477	22 454	23 023	60 525	13 832	46 693
668 853	338 567	330 286	49 576	24 362	25 214	62 177	14 060	48 117
668 911	338 740	330 171	53 737	26 351	27 386	63 760	14 235	49 525
671 164	339 858	331 306	57 890	28 378	29 512	65 366	14 387	50 979
1	—	1	—	—	—	—	—	—
530	88	442	51	5	46	—	—	—
9 044	2 502	6 542	1 165	333	832	27	3	24
44 360	17 103	27 257	4 732	1 907	2 825	148	18	130
72 625	33 339	39 286	7 295	3 384	3 911	452	47	405
91 884	45 051	46 833	9 377	4 588	4 789	974	149	825
102 115	51 023	51 092	10 631	5 090	5 541	2 054	269	1 785
96 919	49 683	47 236	9 761	4 819	4 942	3 674	497	3 177
84 349	44 090	40 259	7 178	3 681	3 497	5 800	799	5 001
53 197	28 584	24 613	3 470	1 952	1 518	6 126	931	5 195
37 605	20 377	17 228	1 768	1 072	696	6 409	1 099	5 310
31 562	17 363	14 199	988	565	423	8 431	1 804	6 627
22 814	13 564	9 250	577	354	223	9 447	2 407	7 040
16 028	11 080	4 948	540	392	148	9 523	2 786	6 737
6 273	4 598	1 675	261	177	84	7 003	2 088	4 915
1 529	1 158	371	70	43	27	3 679	1 038	2 641
296	230	66	23	14	9	1 361	385	976
27	20	7	2	1	1	235	58	177
6	5	1	1	1	—	23	9	14

Source：Department of Civil Affairs.

2 - 7、現住人口之婚姻狀況－按鄉鎮市別分

單位：人

鄉鎮市別 District	總計 Grand Total			未婚 Single		
	計 Total	男 Male	女 Female	計 Total	男 Male	女 Female
九十四年底 End of 2005	1 533 442	782 836	750 606	739 022	400 213	338 809
豐原市 Fongyuan City	163 746	82 031	81 715	79 997	42 685	37 312
大里市 Dali City	186 818	93 410	93 408	94 172	50 696	43 476
太平市 Taiping City	170 712	86 217	84 495	84 322	45 598	38 724
東勢鎮 Dongshih Township	55 681	29 152	26 529	24 564	13 667	10 897
大甲鎮 Dajia Township	79 636	40 549	39 087	39 105	20 889	18 216
清水鎮 Cingshuei Township	85 572	44 395	41 177	40 980	22 281	18 699
沙鹿鎮 Shalu Township	75 862	38 915	36 947	37 445	20 315	17 130
梧棲鎮 Wuci Township	53 166	27 183	25 983	26 147	13 983	12 164
后里鄉 Houli Township	54 776	28 475	26 301	25 404	14 011	11 393
神岡鄉 Shengang Township	63 817	33 035	30 782	30 341	16 637	13 704
潭子鄉 Tanzih Township	95 462	47 976	47 486	45 880	24 667	21 213
大雅鄉 Daya Township	85 739	43 691	42 048	42 371	23 004	19 367
新社鄉 Sinshe Township	26 194	13 917	12 277	11 131	6 217	4 914
石岡鄉 Shihgang Township	15 887	8 294	7 593	7 153	3 926	3 227
外埔鄉 Waipu Township	31 428	16 282	15 146	14 202	7 732	6 470
大安鄉 Da-an Township	20 964	11 100	9 864	9 096	5 045	4 051
烏日鄉 Wurih Township	66 083	33 841	32 242	31 796	17 192	14 604
大肚鄉 Dadu Township	55 722	28 804	26 918	26 766	14 651	12 115
龍井鄉 Longjing Township	70 372	36 135	34 237	33 885	18 222	15 663
霧峰鄉 Wufong Township	64 747	33 342	31 405	30 062	16 357	13 705
和平鄉 Heping Township	11 058	6 092	4 966	4 203	2 438	1 765

資料來源：本府民政局1222-01-03-2報表。

2 - 7 The Marital Status of the Population --By District

Unit : Person

計 Total	有偶 Married		離婚 Divorced			喪偶 Widowed		
	男 Male	女 Female	計 Total	男 Male	女 Female	計 Total	男 Male	女 Female
671 164	339 858	331 306	57 890	28 378	29 512	65 366	14 387	50 979
70 322	34 911	35 411	6 382	2 938	3 444	7 045	1 497	5 548
78 512	37 965	40 547	8 136	3 582	4 554	5 998	1 167	4 831
71 384	35 365	36 019	8 689	4 049	4 640	6 317	1 205	5 112
25 609	13 481	12 128	2 076	1 178	898	3 432	826	2 606
34 389	17 549	16 840	2 331	1 176	1 155	3 811	935	2 876
38 173	19 842	18 331	2 278	1 244	1 034	4 141	1 028	3 113
32 988	16 741	16 247	2 295	1 158	1 137	3 134	701	2 433
23 434	11 914	11 520	1 555	806	749	2 030	480	1 550
24 460	12 721	11 739	1 994	1 056	938	2 918	687	2 231
28 694	14 745	13 949	2 010	1 052	958	2 772	601	2 171
41 579	20 609	20 970	4 526	2 010	2 516	3 477	690	2 787
37 226	18 615	18 611	3 071	1 461	1 610	3 071	611	2 460
12 590	6 801	5 789	880	536	344	1 593	363	1 230
7 175	3 824	3 351	554	329	225	1 005	215	790
14 559	7 600	6 959	1 035	546	489	1 632	404	1 228
10 079	5 371	4 708	542	335	207	1 247	349	898
29 141	14 815	14 326	2 362	1 233	1 129	2 784	601	2 183
24 880	12 720	12 160	1 803	914	889	2 273	519	1 754
31 462	16 153	15 309	2 311	1 151	1 160	2 714	609	2 105
29 170	15 029	14 141	2 342	1 241	1 101	3 173	715	2 458
5 338	3 087	2 251	718	383	335	799	184	615

Source : Department of Civil Affairs.

2 - 8、現住原住民戶口數

單位：人

年 底 別 及 鄉 鎮 市 別	戶 數 (戶) Num. of Household			人	
	合 計	平地原住民	山地原住民	合計	
				計 Both Sexes	男 Male
End of Year & District	Total	Aborigines in Plains	Aborigines in Mountains	計 Both Sexes	男 Male
八十五年底 End of 1996	3 169	1 043	2 126	10 799	5 258
八十六年底 End of 1997	3 361	1 134	2 227	11 476	5 578
八十七年底 End of 1998	3 530	1 191	2 339	12 099	5 828
八十八年底 End of 1999	4 064	1 445	2 619	12 749	6 184
八十九年底 End of 2000	4 054	1 417	2 637	13 547	6 575
九 十年底 End of 2001	4 224	1 484	2 740	14 272	6 892
九十一年底 End of 2002	4 398	1 567	2 831	14 939	7 179
九十二年底 End of 2003	4 605	1 676	2 929	15 774	7 482
九十三年底 End of 2004	4 889	1 771	3 118	16 531	7 826
九十四年底 End of 2005	5 048	1 824	3 224	16 986	7 992
豐原市 Fongyuan City	330	103	227	1 114	470
大里市 Dali City	355	153	202	1 193	579
太平市 Taiping City	564	321	243	1 965	909
東勢鎮 Dongshih Township	164	17	147	584	264
大甲鎮 Dajia Township	38	19	19	155	56
清水鎮 Cingshuei Township	72	30	42	299	119
沙鹿鎮 Shalu Township	130	75	55	454	191
梧棲鎮 Wuci Township	175	129	46	652	325
后里鄉 Houli Township	103	44	59	406	193
神岡鄉 Shengang Township	190	84	106	673	313
潭子鄉 Tanzih Township	364	142	222	1 189	559
大雅鄉 Daya Township	422	204	218	1 503	708
新社鄉 Sinshe Township	46	8	38	168	62
石岡鄉 Shihgang Township	12	2	10	56	16
外埔鄉 Waipu Township	54	27	27	166	68
大安鄉 Da-an Township	4	1	3	31	9
烏日鄉 Wurih Township	135	57	78	500	228
大肚鄉 Dadu Township	262	160	102	1 008	470
龍井鄉 Longjing Township	184	119	65	657	342
霧峰鄉 Wufong Township	97	59	38	354	155
和平鄉 Heping Township	1 347	70	1 277	3 859	1 956

資料來源：本府民政局1222-90-01-2報表。

2 - 8 Number of Households of The Aborigines

Unit : Person

年 底 別 及 鄉 鎮 市 別	口 數 (人)						
	Total	平地原住民 Aborigines in Plains			山地原住民 Aborigines in Mountains		
		女 Female	計 Both Sexes	男 Male	女 Female	計 Both Sexes	男 Male
八十五年底 End of 1996	5 541	3 720	1 879	1 841	7 079	3 379	3 700
八十六年底 End of 1997	5 898	3 983	2 007	1 976	7 493	3 571	3 922
八十七年底 End of 1998	6 271	4 268	2 152	2 116	7 831	3 676	4 155
八十八年底 End of 1999	6 565	4 662	2 386	2 276	8 087	3 798	4 289
八十九年底 End of 2000	6 972	4 976	2 521	2 455	8 571	4 054	4 517
九 十年底 End of 2001	7 380	5 276	2 654	2 622	8 996	4 238	4 758
九十一年底 End of 2002	7 760	5 607	2 823	2 784	9 332	4 356	4 976
九十二年底 End of 2003	8 292	6 052	2 929	2 963	9 882	4 553	5 329
九十三年底 End of 2004	8 705	6 234	3 103	3 131	10 297	4 723	5 574
九十四年底 End of 2005	8 994	6 383	3 140	3 243	10 603	4 852	5 751
豐原市 Fongyuan City	644	361	159	202	753	311	442
大里市 Dali City	614	483	243	240	710	336	374
太平市 Taiping City	1 056	1 058	532	526	907	377	530
東勢鎮 Dongshih Township	320	82	33	49	502	231	271
大甲鎮 Dajia Township	99	73	27	46	82	29	53
清水鎮 Cingshuei Township	180	118	48	70	181	71	110
沙鹿鎮 Shalu Township	263	252	112	140	202	79	123
梧棲鎮 Wuci Township	327	465	239	226	187	86	101
后里鄉 Houli Township	213	175	90	85	231	103	128
神岡鄉 Shengang Township	360	292	147	145	381	166	215
潭子鄉 Tanzih Township	630	478	262	216	711	297	414
大雅鄉 Daya Township	795	729	356	373	774	352	422
新社鄉 Sinshe Township	106	28	11	17	140	51	89
石岡鄉 Shihgang Township	40	12	4	8	44	12	32
外埔鄉 Waipu Township	98	85	41	44	81	27	54
大安鄉 Da-an Township	22	11	3	8	20	6	14
烏日鄉 Wurih Township	272	237	110	127	263	118	145
大肚鄉 Dadu Township	538	618	312	306	390	158	232
龍井鄉 Longjing Township	315	413	227	186	244	115	129
霧峰鄉 Wufong Township	199	209	101	108	145	54	91
和平鄉 Heping Township	1 903	204	83	121	3 655	1 873	1 782

Source : Department of Civil Affairs.

2-9、現住原住民年齡分配

單位：人

年底別 End of Year	性別 By Sex	地區別 (平地或山地) Locality(Plains or Mountains)	總 計	15歲以下	15-24歲
			Grand Total	Under 15 Years	15-24 Years
九十一年底 End of 2002	男 Male	合計 Total	7 162	2 665	1 386
		平地原住民 Aborigines in Plains	2 813	1 117	520
		山地原住民 Aborigines in Mountains	4 349	1 548	866
	女 Female	合計 Total	7 731	2 446	1 459
		平地原住民 Aborigines in Plains	2 768	954	584
		山地原住民 Aborigines in Mountains	4 963	1 492	875
九十二年底 End of 2003	男 Male	合計 Total	7 433	2 665	1 505
		平地原住民 Aborigines in Plains	2 910	1 097	573
		山地原住民 Aborigines in Mountains	4 523	1 568	932
	女 Female	合計 Total	8 241	2 562	1 571
		平地原住民 Aborigines in Plains	2 940	968	630
		山地原住民 Aborigines in Mountains	5 301	1 594	941
九十三年底 End of 2004	男 Male	合計 Total	7 823	2 779	1 601
		平地原住民 Aborigines in Plains	3 101	1 144	630
		山地原住民 Aborigines in Mountains	4 722	1 635	971
	女 Female	合計 Total	8 699	2 622	1 684
		平地原住民 Aborigines in Plains	3 125	991	677
		山地原住民 Aborigines in Mountains	5 574	1 631	1 007
九十四年底 End of 2005	男 Male	合計 Total	7 992	2 775	1 691
		平地原住民 Aborigines in Plains	3 140	1 113	661
		山地原住民 Aborigines in Mountains	4 852	1 662	1 030
	女 Female	合計 Total	8 994	2 648	1 790
		平地原住民 Aborigines in Plains	3 244	991	729
		山地原住民 Aborigines in Mountains	5 750	1 657	1 061

資料來源：行政院原住民族委員會。

說明：本表資料與表2-8不一致係統計基礎不同所致。

2 - 9 The Aborigines by Age

Unit : Person

25-34歲	35-44歲	45-54歲	55-64歲	65歲以上
25-34 Years	34-44 Years	45-54 Years	55-64 Years	65 Years of Age and Over
949	1 194	637	200	131
330	508	265	56	17
619	686	372	144	114
1 321	1 404	645	249	207
458	508	201	48	15
863	896	444	201	192
997	1 221	689	216	140
355	515	283	67	20
642	706	406	149	120
1 356	1 532	722	286	212
475	546	238	67	16
881	986	484	219	196
1 071	1 232	764	219	157
391	514	330	69	23
680	718	434	150	134
1 412	1 581	838	328	234
484	582	286	84	21
928	999	552	244	213
1 083	1 259	795	223	166
409	517	335	83	22
674	742	460	140	144
1 401	1 626	942	334	253
486	598	328	86	26
915	1 028	614	248	227

Source : Council of Indigenous Peoples, Executive Yuan

2-10、現住原住民教育程度

單位：人

年底別 End of Year	性別 By Sex	地區別 (平地或山地) Locality(Plains or Mountains)	總計 Grand Total	研究所 Graduate School		大學及獨立學院 University (College)		二、三專 Junior College		五專 Junior College		
				畢業 Graduat-ed	肄業 Attend-ed	畢業 Graduat-ed	肄業 Attend-ed	畢業 Graduat-ed	肄業 Attend-ed	畢業 Graduat-ed	後二 Final 2 System	前三 First 3 Years
九十一年底 End of 2002	男 Male	合計 Total	7 162	2	2	74	45	79	43	87	47	42
		平地原住民 Aborigines in Plains	2 813	1	1	18	12	25	15	16	7	13
		山地原住民 Aborigines in Mountains	4 349	1	1	56	33	54	28	71	40	29
九十二年底 End of 2003	女 Female	合計 Total	7 731	1	—	36	34	56	27	87	29	72
		平地原住民 Aborigines in Plains	2 768	1	—	8	15	24	9	17	4	30
		山地原住民 Aborigines in Mountains	4 963	—	—	28	19	32	18	70	25	42
九十二年底 End of 2003	男 Male	合計 Total	7 433	3	2	77	42	80	44	86	46	39
		平地原住民 Aborigines in Plains	2 910	2	1	19	12	25	16	15	7	13
		山地原住民 Aborigines in Mountains	4 523	1	1	58	30	55	28	71	39	26
九十三年底 End of 2004	女 Female	合計 Total	8 241	1	—	37	35	56	29	84	29	72
		平地原住民 Aborigines in Plains	2 940	1	—	9	16	25	9	16	4	28
		山地原住民 Aborigines in Mountains	5 301	—	—	28	19	31	20	68	25	44
九十三年底 End of 2004	男 Male	合計 Total	7 823	6	9	128	122	110	51	174	55	30
		平地原住民 Aborigines in Plains	3 101	2	2	31	37	40	15	34	16	9
		山地原住民 Aborigines in Mountains	4 722	4	7	97	85	70	36	140	39	21
九十四年底 End of 2005	女 Female	合計 Total	8 699	1	1	102	143	89	40	140	35	128
		平地原住民 Aborigines in Plains	3 125	—	—	28	54	34	13	44	9	52
		山地原住民 Aborigines in Mountains	5 574	1	1	74	89	55	27	96	26	76
九十四年底 End of 2005	男 Male	合計 Total	7 992	14	10	146	199	113	66	175	47	24
		平地原住民 Aborigines in Plains	3 140	5	1	41	71	41	20	32	12	3
		山地原住民 Aborigines in Mountains	4 852	9	9	105	128	72	46	143	35	21
九十四年底 End of 2005	女 Female	合計 Total	8 994	2	6	137	200	99	48	169	33	173
		平地原住民 Aborigines in Plains	3 244	1	3	42	77	37	24	54	14	68
		山地原住民 Aborigines in Mountains	5 750	1	3	95	123	62	24	115	19	105

資料來源：行政院原住民族委員會。

2-10 The Aborigines by Educational Attainment

Unit：Person

高中 Senior High School		高職 Senior Vocational School		國中 Junior High School		初職 Junior Vocational School		小學 Elementary School		自修 Self-taught	不識字 Illite-rate	未詳 Unknown
畢業 Graduat-ed	肄業 Attend-ed	畢業 Graduated	肄業 Attended	畢業 Graduat-ed	肄業 Attended	畢業 Graduat-ed	肄業 Attend-ed	畢業 Graduat-ed	肄業 Attend-ed			
290	161	601	337	1 314	382	24	8	565	589	5	55	2 410
64	32	220	129	593	139	4	1	238	263	2	32	988
226	129	381	208	721	243	20	7	327	326	3	23	1 422
248	117	626	273	1 668	339	7	—	1 060	634	23	63	2 331
60	38	240	104	605	114	—	—	286	280	7	32	894
188	79	386	169	1 063	225	7	—	774	354	16	31	1 437
284	164	605	338	1 330	385	24	8	560	598	5	60	2 653
66	32	214	130	598	141	4	1	241	257	2	34	1 080
218	132	391	208	732	244	20	7	319	341	3	26	1 573
244	116	618	278	1 666	358	7	—	1 057	639	22	65	2 828
58	37	227	105	598	130	—	—	289	286	7	31	1 064
186	79	391	173	1 068	228	7	—	768	353	15	34	1 764
426	255	873	520	1 167	334	14	3	537	1 267	26	41	1 675
114	81	329	186	565	147	4	—	256	552	7	17	657
312	174	544	334	602	187	10	3	281	715	19	24	1 018
442	204	911	448	1 559	317	6	1	1 105	1 209	43	48	1 727
125	63	351	182	545	127	—	—	333	483	15	25	642
317	141	560	266	1 014	190	6	1	772	726	28	23	1 085
436	295	939	615	1 227	245	14	3	501	87	1	5	2 830
121	88	348	252	592	98	5	—	242	46	—	2	1 120
315	207	591	363	635	147	9	3	259	41	1	3	1 710
479	254	990	511	1 634	249	6	2	1 120	142	8	19	2 713
134	88	379	206	579	92	—	—	341	72	2	10	1 021
345	166	611	305	1 055	157	6	2	779	70	6	9	1 692

Source:Council of Indigenous Peoples,Executive Yuan.

2-11、現住原住民婚姻狀況

單位：人

年底別 End of Year	地區(平、山地)別 Locality(Plains or Mountains)	總計 Grand Total	合計 Total		未婚 Single	
			男 Male	女 Female	男 Male	女 Female
			九十一年底 End of 2002	合計 Total	14 893	7 162
End of 2002	平地原住民 Aborigines in Plains	5 581	2 813	2 768	1 813	1 557
	山地原住民 Aborigines in Mountains	9 312	4 349	4 963	2 781	2 410
九十二年底 End of 2003	合計 Total	15 674	7 433	8 241	4 788	4 373
End of 2003	平地原住民 Aborigines in Plains	5 850	2 910	2 940	1 885	1 687
	山地原住民 Aborigines in Mountains	9 824	4 523	5 301	2 903	2 686
九十三年底 End of 2004	合計 Total	16 522	7 823	8 699	5 020	4 435
End of 2004	平地原住民 Aborigines in Plains	6 226	3 101	3 125	1 993	1 722
	山地原住民 Aborigines in Mountains	10 296	4 722	5 574	3 027	2 713
九十四年底 End of 2005	合計 Total	16 986	7 992	8 994	5 116	4 540
End of 2005	平地原住民 Aborigines in Plains	6 384	3 140	3 244	2 019	1 778
	山地原住民 Aborigines in Mountains	10 602	4 852	5 750	3 097	2 762

資料來源：行政院原住民族委員會。

2-11 The Aborigines by Marital Status

Unit：Person

有偶 Married		離婚 Divorce		喪偶 Widowed		婚姻關係消滅 Marriage Extermination	
男 Male	女 Female	男 Male	女 Female	男 Male	女 Female	男 Male	女 Female
2 182	3 028	313	396	73	340	—	—
857	1 018	123	138	20	55	—	—
1 324	2 010	190	258	53	285	—	—
2 230	3 102	342	441	73	325	—	—
869	1 040	135	161	21	52	—	—
1 361	2 062	207	280	52	273	—	—
2 337	3 303	377	538	89	422	—	1
935	1 123	146	196	27	84	—	—
1 402	2 180	231	342	62	338	—	1
2 349	3 337	430	617	97	497	—	3
911	1 127	179	232	31	105	—	2
1 438	2 210	251	385	66	392	—	1

Source: Council of Indigenous Peoples, Executive Yuan.

參、行政組織

3-1、臺中縣政府行政組織系統(民國九十四年底)

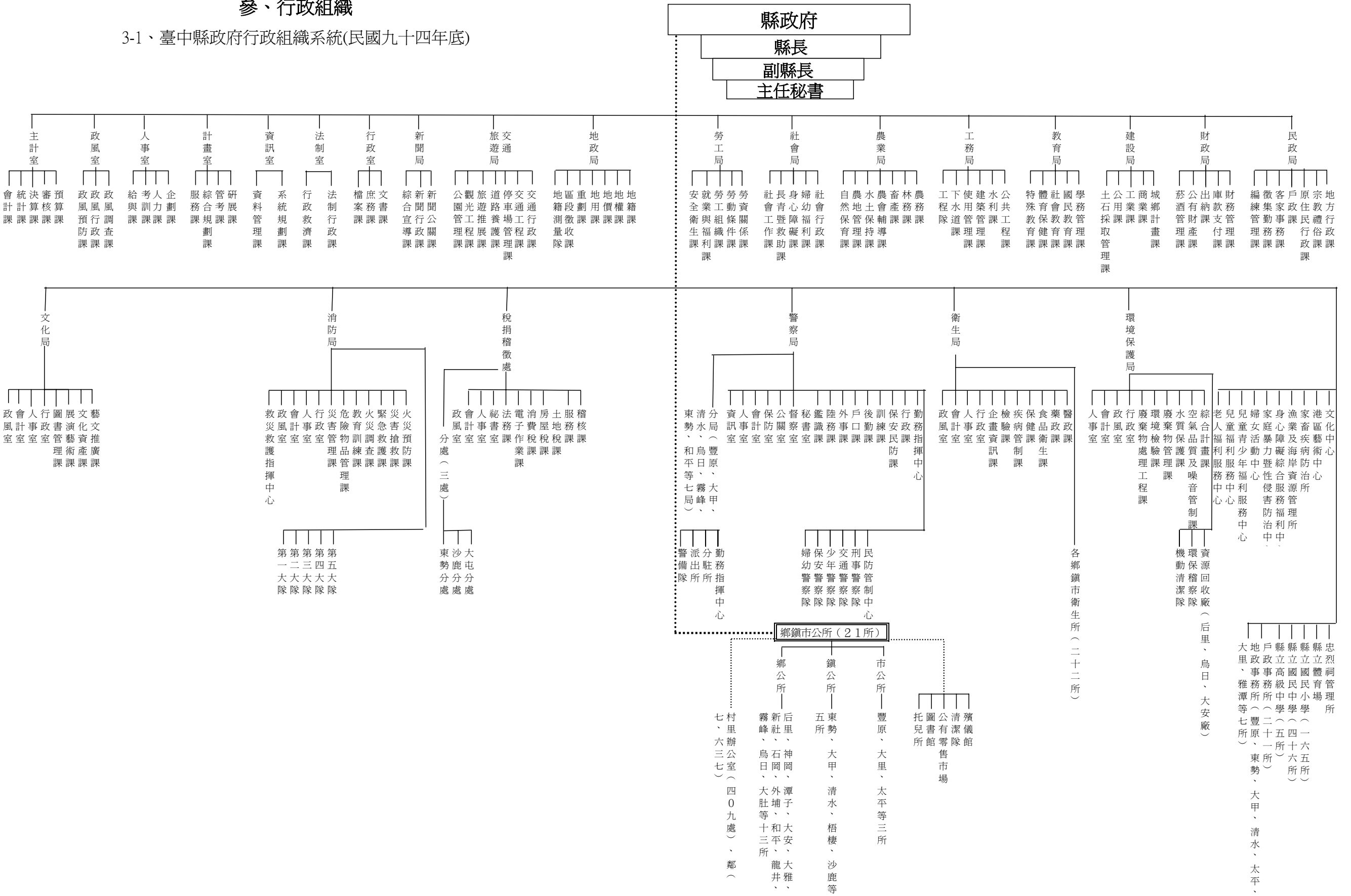

3-1 Organic Chart of Taichung County Government(End of 2005)

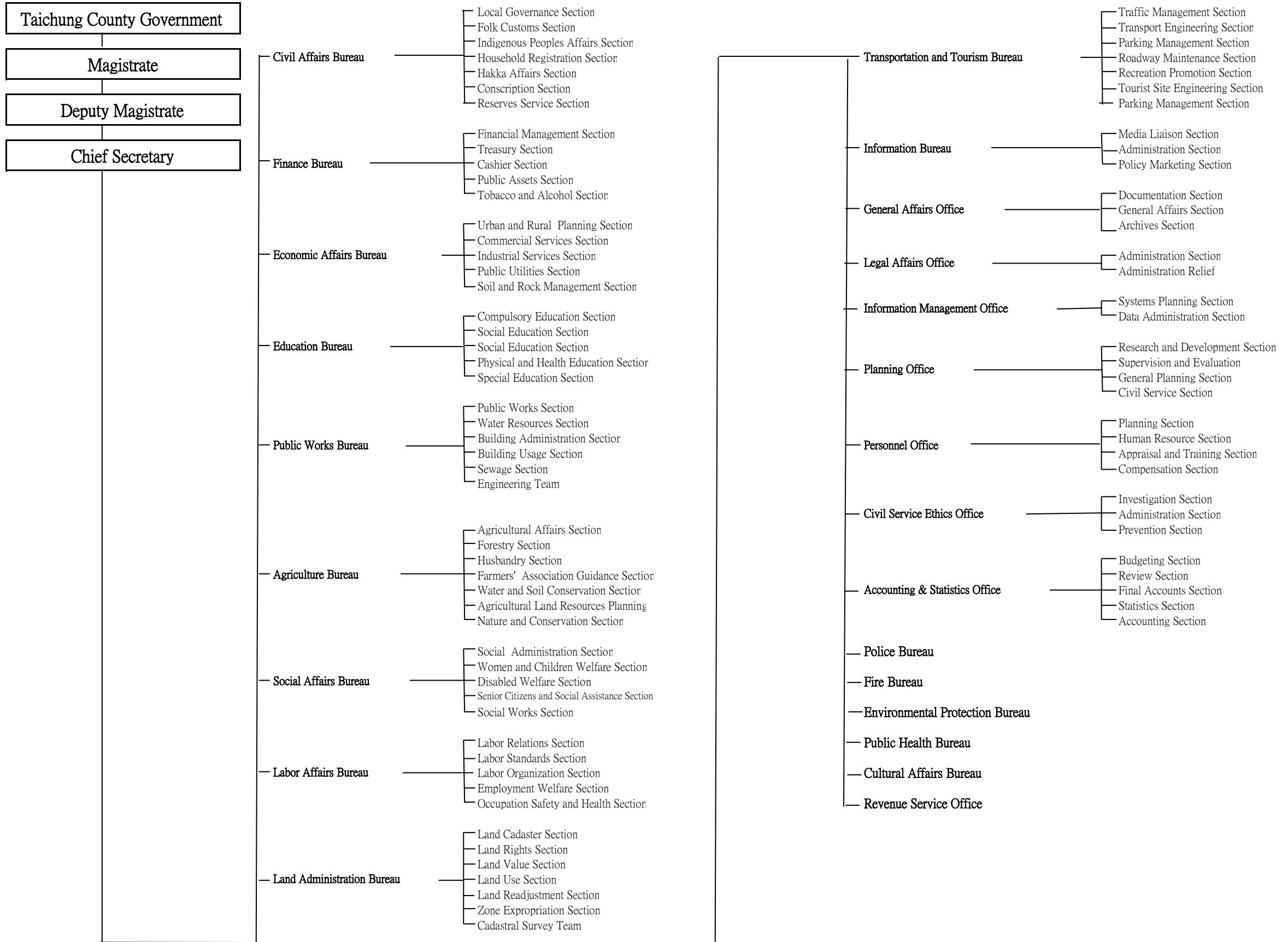

3-2、各級機關學校正式編制員額

單位：人

年 底 別	縣政府	稅捐處	警察局	衛生局暨 所屬機關	環保局	地政事務所	縣政府其他 所屬機關	縣議會
End of Year	County Government	Department of Tax	Bureau of Police	Bureau of Health & Subsidiaries	Bureau of Environ- mental Sanitation	Land Adminis- tration Office	The Other Organic Structure	County Council
八十五年底 End of 1996	550	298	2 491	112	61	402	86	36
八十六年底 End of 1997	561	300	2 491	110	61	402	86	36
年 底 別	縣政府	稅捐處	警察局	消防局	衛生局暨 所屬機關	環保局	地政事務所	縣政府其他 所屬機關
End of Year	County Government	Department of Tax	Bureau of Police	Bureau of fire	Bureau of Health & Subsidiaries	Bureau of Environ- mental Sanitation	Land Adminis- tration Office	The Other Organic Structure
八十七年底 End of 1998	469	267	2 037	360	79	83	253	32
八十八年底 End of 1999	466	268	2 062	349	71	79	252	52
八十九年底 End of 2000	507	258	2 171	322	81	86	246	86
九十年底 End of 2001	507	267	2 514	380	77	110	294	138
九十一年底 End of 2002	548	267	2 819	413	86	110	294	130
九十二年底 End of 2003	548	249	2 819	413	86	110	296	130
九十三年底 End of 2004	585	240	2 819	423	86	110	294	90
九十四年底 End of 2005	587	240	2 819	473	82	110	294	89

資料來源：行政院人事行政局。

說明：編製員額係指機關內正式教職員編制數。

3-2 Personnel Management of Taichung County、School & Subsidiaries

Unit:Person

各鄉鎮市 公所	各鄉鎮市 衛生所	各鄉鎮市 戶政事務所	其他鄉鎮市 所屬機關	鄉鎮市 民代表會	縣鄉鎮市營 事業機構	縣立各 國民中學	縣立各國民小學		
Township Offices	Health Offices of Township	Household Registration Office	The Other Organic Structure of Township	Parliament of Township	Municipal Owned Enterprises	Junior High School	Elementary Schools		
2 079	292	357	139	65	—	4 424	5 848		
2 079	279	357	624	65	—	4 730	6 794		
縣議會	各鄉鎮市 公所	各鄉鎮市 衛生所	各鄉鎮市 戶政事務所	其他鄉鎮市 所屬機關	鄉鎮市 民代表會	縣鄉鎮市營 事業機構	高中(職) (完全中學)	縣立各 國民中學	縣立各 國民小學
County Council	Township Offices	Health Offices of Township	Household Registration Office	The Other Organic Structure of Township	Parliament of Township	Municipal Owned Enterprises	Senior High(Vocatio- nal) School	Junior High School	Elementary Schools
22	1 087	232	312	261	44	—	—	4 162	5 687
23	1 598	263	324	251	44	—	—	4 288	6 599
32	1 213	291	360	513	59	—	—	4 398	6 645
32	1 264	278	382	705	59	—	—	4 713	7 508
32	1 946	275	374	—	62	—	572	4 122	7 840
32	1 981	277	370	—	62	—	587	4 030	7 862
32	1 989	278	368	—	62	—	616	4 051	7 820
32	1 970	280	367	—	62	—	628	4 127	7 672

Source：Central Personnel Administration Department, Executive Yuan.

3-3、各級機關學校員工總人數

單位：人

年底別及機關類別	總計	正式職員	校長及教師	臨編人員	駐衛警察	聘用人員	
End of Year & Organization	Grand Total	Formal Staff	Principal & Teacher	Provisional Staff	Security Guard	Special Service	
八十五年底 End of 1996	18 746	5 769	8 909	1	6	51	
八十六年底 End of 1997	20 470	5 959	9 881	13	6	55	
年底別及機關類別	總計	民意代表	民選機關首長	政務人員	正式職員	校長及教師	駕駛
End of Year & Organization	Grand Total	Elected Official	Elected Mayor	Political Appointee	Formal Staff	Principal & Teacher	Driver
八十七年底 End of 1998	19 913	338	22	—	6 133	9 108	112
八十八年底 End of 1999	22 050	338	22	2	6 977	9 861	267
八十九年底 End of 2000	20 434	338	22	2	6 799	10 151	319
九十年底 End of 2001	24 341	329	22	—	7 409	11 063	91
年底別及機關類別	總計	政務人員	民選機關首長	正式職員	校長及教師	測量助理	
End of Year & Organization	Grand Total	Political Appointee	Elected Mayor	Formal Staff	Principal & Teacher	Surveying Assistant	
九十一年底 End of 2002	23 893	2	22	7 632	11 191	143	
九十二年底 End of 2003	24 219	2	22	7 667	11 266	143	
九十三年底 End of 2004	24 234	2	20	7 673	11 301	148	

資料來源：行政院人事行政局。

說明：臨時人員內含代課教師；教師係指專任教師，兼任教師不計。

3-3 Total Personnel of Taichung County & Subsidiaries

Unit:Person

約僱人員	臨時人員	駕駛	技工	工友	以工代職	正式工具	民意代表	臨時工
Contract Employees	Temporary Staff	Driver	Technical Worker	Manual Worker	Skilled Worker Substitute For Staff	Formal Staff & Manual Worker	Elected Official	Temporary Manual Worker
448	377	45	1 050	784	—	—	334	972
539	418	105	1 331	767	—	—	334	1 062
技工	工友	正式工具	清潔隊員	駐衛警察	聘用人員	約僱人員	臨編人員	臨時員工
Technical Worker	Manual Worker	Formal Staff & Manual Worker	Clean Worker	Security Guard	Special Service	Contract Employees	Provisional Staff	Temporary Staff
1 330	759	—	—	6	54	544	13	1 494
896	1 063	—	—	6	93	642	1	1 882
964	961	—	—	6	151	710	11	1 946
453	954	—	1 088	—	159	686	11	2 076
清潔隊員	技工(含駕駛)	工友	正式工具	駐衛警察	聘用人員	約僱人員	臨編人員	臨時員工
Clean Worker	Technical Worker (& Driver)	Manual Worker	Formal Staff & Manual Worker	Security Guard	Special Service	Contract Employees	Provisional Staff	Temporary Staff
1 161	273	925	—	8	121	625	11	1 779
1 139	346	920	—	8	118	548	—	2 040
1 237	319	894	—	8	116	596	—	1 920

Source：Central Personnel Administration Department, Executive Yuan

3-3、各級機關學校員工總人數(續)

單位：人

年底別及機關類別	總計	政務人員	民選機關首長	正式職員	校長及教師	測量助理
End of Year & Organization	Grand Total	Political Appointee	Elected Mayor	Formal Staff	Principal & Teacher	Surveying Assistant
九十四年底 End of 2005	24 025	2	20	7 611	11 230	149
縣議會 County Council	101	—	—	31	—	—
縣政府 County Government	950	2	1	508	—	22
稅捐稽徵處 Department of Tax	374	—	—	215	—	—
警察局 Bureau of Police	2 818	—	—	2 690	—	—
消防局 Bureau of fire	419	—	—	400	—	—
衛生局及所屬 Bureau of Health & Subsidiaries	161	—	—	78	—	—
鄉鎮市衛生所 Health Offices of Township	317	—	—	271	—	—
環境保護局 Bureau of Environmental Sanitation	185	—	—	87	—	—
地政事務所 Land Administration Office	571	—	—	264	—	127
戶政事務所 Household Registration Office	374	—	—	351	—	—
其他縣屬機關 The Other Organic Structure	184	—	—	80	—	—
鄉鎮市民代表會 Parliament of Township	112	—	—	59	—	—
鄉鎮市公所 Township Offices	4 081	—	19	1 159	—	—
其他鄉鎮市所屬機關 The Other Organic Structure of Township	546	—	—	546	—	—
縣鄉鎮市營事業機構 Municipal Owned Enterprises	—	—	—	—	—	—
高中 Senior High	627	—	—	90	508	—
國民中學 Junior High School	4 135	—	—	332	3 588	—
國民小學 Elementary Schools	8 070	—	—	450	7 134	—

3-3 Total Personnel of Taichung County & Subsidiaries (Cont.)

Unit: Person

清潔隊員	技工 (含駕駛)	工友	正式工具	駐衛警察	聘用人員	約僱人員	臨編人員	臨時員工
Clean Worker	Technical Worker (& Driver)	Manual Worker	Formal Staff & Manual Worker	Security Guard	Special Service	Contract Employees	Provisional Staff	Temporary Staff
1 231	310	891	—	8	109	639	—	1 825
—	1	10	—	—	—	30	—	29
—	55	26	—	6	78	252	—	—
—	8	13	—	—	4	60	—	74
—	39	89	—	—	—	—	—	—
—	—	13	—	—	—	6	—	—
—	10	3	—	—	—	13	—	57
—	3	22	—	—	—	13	—	8
16	7	5	—	—	2	53	—	15
—	8	17	—	—	—	4	—	151
—	—	23	—	—	—	—	—	—
—	7	7	—	—	25	41	—	24
—	20	21	—	—	—	—	—	12
1 215	99	155	—	—	—	152	—	1 282
—	—	—	—	—	—	—	—	—
—	7	21	—	—	—	1	—	—
—	40	130	—	—	—	10	—	35
—	6	336	—	2	—	4	—	138

3 - 4、各級機關學校公教人員職等別

單位：人

年底別及機關類別 End of Year & Organization	總計 Grand Total	簡薦委任(派)人員 Ranking Servant					雇員 Employee
		合計 Total	簡薦委任(派)人員 Ranking Servant			雇員 Employee	
			簡任(派)第10-14職等(相當簡任) Selected Appointment	薦任(派)第6-9職等(相當薦任) Recommended Appointment	委任(派)第1-5職等(相當委任) Delegated Appointment		
八十五年底 End of 1996	14 678	3 538	9	1 100	2 369	60	
八十六年底 End of 1997	15 840	3 742	10	1 238	2 273	221	
八十七年底 End of 1998	15 263	3 935	26	1 295	2 394	220	
八十八年底 End of 1999	16 862	4 743	27	1 846	2 571	299	
八十九年底 End of 2000	16 974	4 488	58	1 971	2 455	4	
九十年底 End of 2001	18 494	4 699	55	2 281	2 167	196	
九十一年底 End of 2002	18 847	4 715	65	2 055	2 448	147	
九十二年底 End of 2003	18 956	4 239	64	2 148	1 925	102	
九十三年底 End of 2004	18 996	4 280	63	2 190	1 946	81	
九十四年底 End of 2005	18 863	4 225	72	2 180	1 896	77	
縣議會 County Council	31	31	10	9	10	2	
縣政府 County Government	511	511	31	310	170	—	
稅捐稽徵處 Department of Tax	215	215	1	127	86	1	
警察局 Bureau of Police	2 690	89	—	36	47	6	
消防局 Bureau of fire	400	52	—	20	32	—	
衛生局及所屬 Bureau of Health & Subsidiaries	78	74	—	61	13	—	
鄉鎮市衛生所 Health Offices of Township	271	51	—	35	16	—	
環境保護局 Bureau of Environmental Sanitation	87	87	1	51	35	—	
地政事務所 Land Administration Office	264	264	—	181	83	—	
戶政事務所 Household Registration Office	351	351	—	168	182	1	
其他縣屬機關 The Other Organic Structure	80	80	1	56	23	—	
鄉鎮市民代表會 Parliament of Township	59	59	—	45	14	—	
鄉鎮市公所 Township Offices	1 178	1 178	19	596	563	—	
其他鄉鎮市所屬機關 The Other OrganicStructure of Township	546	526	—	86	373	67	
縣鄉鎮市營事業機構 Municipal Owned Enterprises	—	—	—	—	—	—	
高中 Senior High	598	85	9	38	38	—	
國民中學 Junior High School	3 920	286	—	194	92	—	
國民小學 Elementary Schools	7 584	286	—	167	119	—	

資料來源：行政院人事行政局。

3 - 4 Actual Number of Personnel in Taichung County Government & Subsidiaries

— by Official Class Unit:Person

校長及教師 Principal & Teacher	警察人員 By Title of Police				醫事人員 Medical Personnel				
	合計 Total	警監 Police Inspector	警正 Police Corrector	警佐 Police Sergeant	合計 Total	師(一)級 First Grade Medical Practitioner	師(二)級 Second Grade Medical Practitioner	師(三)級 Third Grade Medical Practitioner	士(生)級 Medical Practitioner Aid
						師(一)級 First Grade Medical Practitioner	師(二)級 Second Grade Medical Practitioner	師(三)級 Third Grade Medical Practitioner	士(生)級 Medical Practitioner Aid
8 909	2 231	1	150	2 080	—	—	—	—	—
9 881	2 217	1	638	1 578	—	—	—	—	—
9 108	2 220	2	838	1 380	—	—	—	—	—
9 861	2 258	1	895	1 362	—	—	—	—	—
10 151	2 335	1	980	1 354	—	—	—	—	—
11 063	2 732	1	1 266	1 465	—	—	—	—	—
11 191	2 941	1	1 569	1 371	—	—	—	—	—
11 266	3 014	2	1 672	1 340	437	—	12	238	187
11 301	2 966	2	1 736	1 228	449	1	13	250	185
11 230	2 949	2	1 979	968	459	1	23	247	188
—	—	—	—	—	—	—	—	—	—
—	—	—	—	—	—	—	—	—	—
—	—	—	—	—	—	—	—	—	—
—	2 601	1	1 796	804	—	—	—	—	—
—	348	1	183	164	—	—	—	—	—
—	—	—	—	—	4	1	—	1	2
—	—	—	—	—	220	—	23	56	141
—	—	—	—	—	—	—	—	—	—
—	—	—	—	—	—	—	—	—	—
—	—	—	—	—	—	—	—	—	—
—	—	—	—	—	—	—	—	—	—
—	—	—	—	—	—	—	—	—	—
—	—	—	—	—	—	—	—	—	—
—	—	—	—	—	—	—	—	—	—
—	—	—	—	—	—	—	—	—	—
508	—	—	—	—	5	—	—	5	—
3 588	—	—	—	—	46	—	—	43	3
7 134	—	—	—	—	164	—	—	142	22

Source：Central Personnel Administration Department, Executive Yuan

3-5、各級機關學校公教人員學歷

單位：人

年 底 別 及 機 關 類 別	總 計	研究所 Graduate School		大學畢業	專科畢業
		博 士	碩 士		
End of Year & Organization	Grand Total	Doctor	Master	University	Junior College
八十五年底 End of 1996	14 678	—	206	6 377	2 044
八十六年底 End of 1997	15 840	—	223	6 864	2 296
年 底 別 及 機 關 類 別	總 計	研究所 Graduate School		大學畢業	專科畢業
		博 士	碩 士		
End of Year & Organization	Grand Total	Doctor	Master	University	Junior College
八十七年底 End of 1998	15,263	1	236		
八十八年底 End of 1999	16,862	1	591		
八十九年底 End of 2000	16,974	1	597		
九 十年底 End of 2001	18,494	11	662		
九十一年底 End of 2002	18,847	10	866		
九十二年底 End of 2003	18,956	11	1 171		
九十三年底 End of 2004	18,996	12	1 435		

資料來源：行政院人事行政局。

說明：自八十四年起研究(院)所細分博士、碩士欄。

3-5 Actual Number of Personnel in Taichung County Government & Subsidiaries

— by Educational Attainment

Unit:Person

軍校畢業	警校畢業	師範畢業	高中(職)畢業	國中畢業	小學畢業	其 他
Military School	Police School	Normal School	Senior High (Vocational) School	Junior High School	Elementary Schools	Others
167	2 044	2 342	1 319	133	31	15
173	2 046	2 678	1 412	117	21	10
大學畢業 (含軍警校有學位者)		專科畢業	軍 警 校 (無學位者)		高中(職) 畢 業	國(初)中 以 下
University(Include Academic Degree of Military & Police school)		Junior College	Military & Police School (Non-academic Degree)		Senior High (Vocational)School	Jnior High (Vocational) School
8 879		2 906	1 724		1 406	111
9 324		3 804	1 400		1 653	89
9 644		4 016	—		2 635	81
11 014		4 010	—		2 730	67
11 181		3 949	—		2 791	50
11 299		3 934	—		2 511	30
11 352		3 875	—		2 298	24

Source：Central Personnel Administration Department, Executive Yuan.

3-5、各級機關學校公教人員學歷(續)

單位：人

年底別及機關類別 End of Year & Organization	總計 Grand Total	研究所 Graduate School	
		博士 Doctor	碩士 Master
九十四年底 End of 2005	18 863	15	1 736
縣議會 County Council	31	—	2
縣政府 County Government	511	3	78
稅捐稽徵處 Department of Tax	215	—	5
警察局 Bureau of Police	2 690	—	24
消防局 Bureau of fire	400	—	6
衛生局及所屬 Bureau of Health & Subsidiaries	78	—	10
鄉鎮市衛生所 Health Offices of Township	271	1	2
環境保護局 Bureau of Environmental Sanitation	87	—	13
地政事務所 Land Administration Office	264	—	21
戶政事務所 Household Registration Office	351	1	4
其他縣屬機關 The Other Organic Structure	80	—	13
鄉鎮市民代表會 Parliament of Township	59	—	1
鄉鎮市公所 Township Offices	1 178	2	49
其他鄉鎮市所屬機關 The Other Organic Structure of Township	546	—	3
縣鄉鎮市營事業機構 Municipal Owned Enterprises	—	—	—
高中 Senior High	598	—	138
國民中學 Junior High School	3 920	5	599
國民小學 Elementary Schools	7 584	3	768

3-5 Actual Number of Personnel in Taichung County Government & Subsidiaries(Cont.)

—by Educational Attainment

Unit:Person

大學畢業 (含軍警校有學位者) University(Include Academic Degree of Military & Police school)	專科畢業 Junior College	軍警校 (無學位者) Military & Police School (Non-academic Degree)	高中(職) 畢業 Senior High (Vocational)School	國(初中) 以下 Jnior High (Vocational) School
11 207	3 800	—	2 085	20
13	8	—	8	—
219	163	—	47	1
108	89	—	13	—
208	1 319	—	1 138	1
37	226	—	131	—
32	32	—	4	—
97	151	—	20	—
36	26	—	12	—
89	95	—	59	—
79	186	—	78	3
36	21	—	10	—
20	26	—	11	1
309	522	—	288	8
130	245	—	164	4
—	—	—	—	—
421	31	—	8	—
3 081	198	—	35	2
6 292	462	—	59	—

3 - 6、各級機關學校公教人員按性別及年齡分

單位：人

年 底 別 及 機 關 類 別 End of Year & Organization	總計 Grand Total	性 別 Sex		年 平均年齡(歲) Average Age(year)	24歲以下 Under 24 Years	25~29歲 25~29 Years
		男 Male	女 Female			
八十五年底 End of 1996	14 678	7 484	7 194	38	858	3 364
八十六年底 End of 1997	15 840	7 892	7 948	38	845	3 819
八十七年底 End of 1998	15 263	9 405	7 569	38	506	3 576
年 底 別 及 機 關 類 別 End of Year & Organization	總計 Grand Total		平均年齡(歲) Average Age(year)		24歲以下 Under 24 Years	25~29歲 25~29 Years
八十八年底 End of 1999	16 862		38		641	3 591
八十九年底 End of 2000	16 974		38		734	3 559
九 十年底 End of 2001	18 494		38		370	2 882
九十一年底 End of 2002	18 847		38		415	2 650
九十二年底 End of 2003	18 956		38		456	2 437
九十三年底 End of 2004	18 996		39		421	2 168

資料來源：行政院人事行政局。

說 明：1.平均年齡=(各組組中點*各組人數)/各組人數總和。

2.組中點的計算方法舉例如下：

20至24歲組之組中點為(20+25)/2=22.5,其餘類推,但19歲

以下及65歲以上兩組之組中點各以17.5及65代表。

3 - 6 Actual Number of Personnel in Taichung County Government & Subsidiaries

— by Educational Attainment

Unit:Person

Age							
30~34歲 30~34 Years	35~39歲 35~39 Years	40~44歲 40~45 Years	45~49歲 45~49 Years	50~54歲 50~54 Years	55~59歲 55~59 Years	60~64歲 60~64 Years	65歲以上 65 Years Of Age and Over
2 846	2 123	1 949	1 373	936	733	492	4
3 112	2 301	2 026	1 589	955	717	473	3
3 099	2 468	1 975	1 460	991	719	464	5
30~34歲 30~34 Years	35~39歲 35~39 Years	40~44歲 40~45 Years	45~49歲 45~49 Years	50~54歲 50~54 Years	55~59歲 55~59 Years	60~64歲 60~64 Years	65歲以上 65 Years Of Age and Over
3 274	2 949	2 218	1 641	1 215	832	499	2
3 379	3 007	2 178	1 600	1 216	826	473	2
4 402	3 899	2 588	2 053	1 417	504	358	21
4 655	4 012	2 779	2 012	1 541	436	313	34
4 597	4 300	3 034	2 078	1 452	349	227	26
4 407	4 553	3 385	2 208	1 301	356	167	30

Source：Central Personnel Administration Department, Executive Yuan.

3 - 6、各級機關學校公教人員按年齡分(續)

單位：人

年 底 別 及 機 關 類 別	總計	平均年齡(歲)	24歲以下	25~29歲	30~34歲
End of Year & Organization	Grand Total	Average Age(year)	Under 24 Years	25~29 Years	30~34 Years
九十四年底 End of 2005	18 863	39	281	1 917	3 988
縣 議 會 County Council	31	47	—	—	2
縣 政 府 County Government	511	42	—	32	84
稅捐稽徵處 Department of Tax	215	42	1	9	37
警 察 局 Bureau of Police	2 690	39	18	39	738
消 防 局 Bureau of fire	400	36	60	65	60
衛生局及所屬 Bureau of Health & Subsidiaries	78	42	—	2	13
鄉鎮市衛生所 Health Offices of Township	271	41	4	25	37
環境保護局 Bureau of Environmental Sanitation	87	44	—	4	11
地政事務所 Land Administration Office	264	42	—	25	41
戶政事務所 Household Registration Office	351	42	—	14	51
其他縣屬機關 The Other Organic Structure	80	42	1	8	8
鄉鎮市民代表會 Parliament of Township	59	46	—	3	2
鄉鎮市公所 Township Offices	1 178	44	3	25	107
其他鄉鎮市所屬機關 The Other Organic Structure of Township	546	43	4	29	78
縣鄉鎮市營事業機構 Municipal Owned Enterprises	—	—	—	—	—
高中 Senior High	598	38	11	100	126
國民中學 Junior High School	3 920	38	91	569	815
國民小學 Elementary Schools	7 584	38	88	968	1 778

3 - 6 Actual Number of Personnel in Taichung County Government & Subsidiaries(Cont.)

— by Educational Attainment

Unit:Person

35~39歲	40~44歲	45~49歲	50~54歲	55~59歲	60~64歲	65歲以上
35~39 Years	40~45 Years	45~49 Years	50~54 Years	55~59 Years	60~64 Years	65 Years Of Age and Over
4 795	3 652	2 384	1 288	413	130	15
4	9	5	7	2	2	—
106	99	90	63	24	12	1
49	46	34	25	8	4	2
884	580	249	134	39	8	1
76	83	23	24	9	—	—
20	19	13	8	1	1	1
60	46	53	30	12	3	1
13	18	20	15	6	—	—
64	43	34	40	10	7	—
86	96	54	33	15	2	—
19	18	14	6	1	4	1
5	14	15	12	7	1	—
245	294	258	156	65	25	—
100	102	97	76	48	11	1
—	—	—	—	—	—	—
156	106	55	27	13	4	—
842	684	566	262	66	20	5
2 066	1 395	804	370	87	26	2

3 - 7、立法委員選舉概況

屆別及鄉鎮市別 Terms & District	投票日期 Election Date			選民數 (人) Eligible Voters (People)	候選人數(人) Num. of Candidates			投 票 數 計 Total
	年 Year	月 Month	日 Date		計 Total	男 Male	女 Female	
	第一屆 The 1st Term	69	12	6	498 044	22	18	4
第一屆 The 1st Term	72	12	3	561 811	3	3	—	377 242
第一屆 The 1st Term	75	12	6	675 836	51	48	3	484 757
第一屆 The 1st Term	78	12	2	731 980	82	79	3	607 482
第二屆 The 2nd Term	81	12	19	813 449	34	31	3	632 249
第三屆 The 3rd Term	84	12	2	881 636	13	12	1	649 189
第四屆 The 4nd Term	87	12	5	949 844	22	18	4	677 022
第五屆 The 5nd Term	90	12	1	1 013 034	21	17	4	671 994
第六屆 The 6nd Term	93	12	11	1 068 959	22	19	3	639 321
豐原市 Fongyuan City	—	—	—	114 878	—	—	—	66 521
大里市 Dali City	—	—	—	126 058	—	—	—	71 324
太平市 Taiping City	—	—	—	118 524	—	—	—	70 107
東勢鎮 Dongshih Township	—	—	—	41 726	—	—	—	24 844
大甲鎮 Dajia Township	—	—	—	55 282	—	—	—	33 904
清水鎮 Cingshuei Township	—	—	—	61 357	—	—	—	38 373
沙鹿鎮 Shalu Township	—	—	—	52 343	—	—	—	32 298
梧棲鎮 Wuci Township	—	—	—	36 377	—	—	—	21 163
后里鄉 Houli Township	—	—	—	39 602	—	—	—	25 549
神岡鄉 Shengang Township	—	—	—	45 237	—	—	—	27 582
潭子鄉 Tanzih Township	—	—	—	65 086	—	—	—	37 302
大雅鄉 Daya Township	—	—	—	56 578	—	—	—	32 599
新社鄉 Sinshe Township	—	—	—	19 709	—	—	—	12 429
石岡鄉 Shihgang Township	—	—	—	11 731	—	—	—	7 340
外埔鄉 Waipu Township	—	—	—	22 557	—	—	—	13 837
大安鄉 Da-an Township	—	—	—	15 514	—	—	—	9 748
烏日鄉 Wurih Township	—	—	—	46 446	—	—	—	28 756
大肚鄉 Dadu Township	—	—	—	38 974	—	—	—	24 698
龍井鄉 Longjing Township	—	—	—	47 905	—	—	—	28 754
霧峰鄉 Wufong Township	—	—	—	47 065	—	—	—	29 077
和平鄉 Heping Township	—	—	—	6 010	—	—	—	3 116

資料來源：本縣選委會。

說明：投票率為投票數除選民數。

3 - 7 Elections of Legislators

票數(票) of Ballots		已領未投票數 Num. of Abandon Vote	當選人數(人) Num. of Nominees Elected			投票率 Rate of Ballots to Voters	當選率 Rate of Nominees to Candidates
有效 Valid	無效 Invalid		計 Total	男 Male	女 Female		
323 303	11 834	47	9	67.29	40.91
368 287	8 955	21	2	2	...	67.15	66.67
470 795	13 962	4	28	26	2	71.73	54.90
581 380	26 102	59	26	26	—	82.99	31.71
618 944	13 305	5	7	7	—	77.72	20.59
638 502	10 687	3	7	7	—	73.63	53.85
664 314	12 708	4	11	10	1	71.28	50.00
661 669	10 325	9	11	10	1	66.33	52.38
632 372	6 949	7	11	9	2	59.81	50.00
65 804	717	—	—	—	—	57.91	—
70 684	640	1	—	—	—	56.58	—
69 442	665	—	—	—	—	59.15	—
24 550	294	—	—	—	—	59.54	—
33 516	388	—	—	—	—	61.33	—
37 962	411	—	—	—	—	62.54	—
31 944	354	—	—	—	—	61.70	—
20 895	268	1	—	—	—	58.18	—
25 223	326	—	—	—	—	64.51	—
27 231	351	1	—	—	—	60.97	—
36 938	364	1	—	—	—	57.31	—
32 207	392	1	—	—	—	57.62	—
12 316	113	—	—	—	—	63.06	—
7 226	114	—	—	—	—	62.57	—
13 645	192	—	—	—	—	61.34	—
9 636	112	—	—	—	—	62.83	—
28 437	319	—	—	—	—	61.91	—
24 421	277	2	—	—	—	63.37	—
28 450	304	—	—	—	—	60.02	—
28 748	329	—	—	—	—	61.78	—
3 097	19	—	—	—	—	51.85	—

Source:Election Commission of Taichung County.

3 - 8、縣長選舉概況

屆別及鄉鎮市別 Terms & District		投票日期 Election Date			選民數 (人) Eligible Voters (People)	候選人數(人) Num. of Candidates		
		年 Year	月 Month	日 Date		計 Total	男 Male	女 Female
第六屆	The 6nd Term	57	4	21	321 636	4	4	—
第七屆	The 7nd Term	61	12	23	400 038	2	2	—
第八屆	The 8nd Term	66	11	19	476 224	2	2	—
第九屆	The 9nd Term	70	11	14	565 340	3	3	—
第十屆	The 10nd Term	74	11	16	650 090	3	3	—
第十一屆	The 11nd Term	78	12	2	733 876	2	2	—
第十二屆	The 12nd Term	82	11	27	827 513	2	2	—
第十三屆	The 13nd Term	86	11	29	927 612	6	6	—
第十四屆	The 14nd Term	90	12	1	1 020 695	3	3	—
第十五屆	The 15nd Term	94	12	3	1 092 962	3	3	—
豐原市	Fongyuan City	94	12	3	116 884	—	—	—
大里市	Dali City	94	12	3	129 772	—	—	—
太平市	Taiping City	94	12	3	120 963	—	—	—
東勢鎮	Dongshih Township	94	12	3	41 926	—	—	—
大甲鎮	Dajia Township	94	12	3	55 876	—	—	—
清水鎮	Cingshuei Township	94	12	3	62 020	—	—	—
沙鹿鎮	Shalu Township	94	12	3	53 762	—	—	—
梧棲鎮	Wuci Township	94	12	3	37 494	—	—	—
后里鄉	Houli Township	94	12	3	39 799	—	—	—
神岡鄉	Shengang Township	94	12	3	45 912	—	—	—
潭子鄉	Tanzih Township	94	12	3	67 113	—	—	—
大雅鄉	Daya Township	94	12	3	58 411	—	—	—
新社鄉	Sinshe Township	94	12	3	19 807	—	—	—
石岡鄉	Shihgang Township	94	12	3	11 917	—	—	—
外埔鄉	Waipu Township	94	12	3	22 973	—	—	—
大安鄉	Da-an Township	94	12	3	15 506	—	—	—
烏日鄉	Wurih Township	94	12	3	47 278	—	—	—
大肚鄉	Dadu Township	94	12	3	39 886	—	—	—
龍井鄉	Longjing Township	94	12	3	49 306	—	—	—
霧峰鄉	Wufong Township	94	12	3	47 627	—	—	—
和平鄉	Heping Township	94	12	3	8 730	—	—	—

資料來源：本縣選委會。

說明：投票率為投票數除選民數。

3 - 8 Election of County Magistrate

投票數(票) Num. of Ballots			已領未投票數 Num. of Abandon Vote	當選人姓名 Name of Nominee Elected	投票率 Rate of Ballots to Voters
計 Total	有效 Valid	無效 Invalid			
233 867	233 867	—	—	王子癸	72.71
284 260	284 260	—	—	陳孟鈴(國民黨)	71.06
407 630	407 630	—	—	陳孟鈴(國民黨)	85.60
441 872	441 872	—	—	陳庚金(國民黨)	78.16
505 344	486 025	19 319	77	陳庚金(國民黨)	77.73
609 061	588 319	20 742	30	廖了以(國民黨)	82.99
618 968	601 641	17 327	9	廖了以(國民黨)	74.80
608 038	593 603	14 435	9	廖永來(民進黨)	65.55
676 367	657 034	19 333	7	黃仲生(國民黨)	66.27
719 004	703 401	15 603	19	黃仲生(國民黨)	65.78
74 132	73 020	1 112	—	...	63.42
79 010	77 735	1 275	—	...	60.88
73 736	72 581	1 155	—	...	60.96
28 683	28 072	611	1	...	68.41
37 427	36 585	842	—	...	66.98
42 933	41 722	1 211	—	...	69.22
35 543	34 556	987	—	...	66.11
27 554	26 850	704	3	...	73.49
25 708	25 155	553	—	...	64.59
30 422	29 885	537	—	...	66.26
41 350	40 758	592	9	...	61.61
35 613	34 902	711	1	...	60.97
14 016	13 619	397	—	...	70.76
8 256	8 068	188	—	...	69.28
18 199	17 682	517	1	...	79.22
10 564	10 303	261	—	...	68.13
33 753	33 040	713	—	...	71.39
28 737	27 514	1 223	2	...	72.05
33 919	32 822	1 097	—	...	68.79
33 251	32 483	768	1	...	69.82
6 198	6 049	149	1	...	71.00

Source:Election Commission of Taichung County.

3 - 9、縣議員選舉概況

屆別及選舉區別 Terms & Constituency		投票日期 Election Date			選民數 (人) Eligible Voters (People)	候選人數(人) Num. of Candidates		
		年 Year	月 Month	日 Date		計 Total	男 Male	女 Female
第七屆	The 7nd Term	57	1	21	317 894	72	57	15
第八屆	The 8nd Term	62	3	17	401 316	78	64	14
第九屆	The 9nd Term	66	11	19	474 529	75	64	11
第十屆	The 10nd Term	71	1	16	566 243	101	83	18
第十一屆	The 11nd Term	75	2	1	654 350	77	67	10
第十二屆	The 12nd Term	79	1	20	736 454	122	99	23
第十三屆	The 13nd Term	83	1	29	832 855	112	91	21
第十四屆	The 14nd Term	87	1	24	931 061	115	91	24
第十五屆	The 15nd Term	91	1	26	1 021 791	140	113	27
第十六屆	The 16nd Term	94	12	3	1 091 728	117	86	31
第一選舉區	The 1st Constituency	94	12	3	155 667	17	12	5
第二選舉區	The 2th Constituency	94	12	3	169 495	18	11	7
第三選舉區	The 3th Constituency	94	12	3	79 135	7	5	2
第四選舉區	The 4th Constituency	94	12	3	94 091	11	9	2
第五選舉區	The 5th Constituency	94	12	3	152 390	13	10	3
第六選舉區	The 6th Constituency	94	12	3	135 229	13	9	4
第七選舉區	The 7th Constituency	94	12	3	176 464	20	16	4
第八選舉區	The 8th Constituency	94	12	3	119 812	13	9	4
第九選舉區	The 9th Constituency	94	12	3	3 392	2	2	—
第十選舉區	The 10th Constituency	94	12	3	6 053	3	3	—

資料來源：本縣選委會。

說明：投票率為投票數除選民數。

第一選舉區：豐原市、后里鄉

第二選舉區：神岡鄉、潭子鄉、大雅鄉

第三選舉區：東勢鎮、新社鄉、石岡鄉、和平鄉

第四選舉區：大甲鎮、外埔鄉、大安鄉

第五選舉區：清水鎮、沙鹿鎮、梧棲鎮

3 - 9 Election of County Concilors

投票數(票) Num. of Ballots			已領未投票數 Num. of Abandon Vote	當選人數(人) Num. of Nominees Elected			投票率 Rate of Ballots to Voters	當選率 Rate of Nominees to Candidates
計 Total	有效 Valid	無效 Invalid		計 Total	男 Male	女 Female		
			247 815				237 132	10 683
303 479	292 551	10 928	97	49	40	9	75.62	62.82
406 585	406 585	—	—	50	41	9	85.68	66.67
468 263	454 405	13 858	56	50	42	8	82.70	49.50
497 876	478 122	19 754	10	52	43	9	76.09	67.53
599 625	583 767	15 858	22	55	44	11	81.42	45.08
670 529	655 544	14 985	17	57	48	9	80.51	50.89
626 922	613 951	12 971	11	57	45	12	67.33	49.57
596 576	587 669	8 907	3	57	45	12	58.39	40.71
718 553	705 134	13 419	22	57	40	17	65.82	48.72
99 352	97 878	1 474	—	8	6	2	63.82	47.06
106 417	104 379	2 038	10	9	7	2	62.78	50.00
54 669	53 577	1 092	2	4	3	1	69.08	57.14
66 025	64 485	1 540	2	5	4	1	70.17	45.45
105 664	103 452	2 212	4	7	5	2	69.34	53.85
95 750	93 829	1 921	1	7	5	2	70.81	53.85
111 818	110 016	1 802	2	9	5	4	63.37	45.00
73 126	71 936	1 190	—	6	3	3	61.03	46.15
1 887	1 847	40	1	1	1	0	55.63	50.00
3 845	3 735	110	—	1	1	0	63.52	33.33

Source: Election Commission of Taichung County.

第六選舉區：烏日鄉、大肚鄉、龍井鄉

第七選舉區：霧峰鄉、大里市

第八選舉區：太平市

第九選舉區：各鄉鎮市平地原住民

第十選舉區：各鄉鎮市山地原住民

3 - 10、鄉鎮市民代表選舉概況

屆別及鄉鎮市別 Terms & District	投票日期 Election Date			選民數 (人) Eligible Voters (People)	候選人數(人) Num. of Candidates			投票 Num. 計 Total
	年	月	日		計	男	女	
	Year	Month	Date		Total	Male	Female	
第六屆 The 6nd Term	47	4	27	247 250	739	678	61	171 211
第七屆 The 7nd Term	50	4	23	268 335	560	485	75	204 275
第八屆 The 8nd Term	53	5	15
第九屆 The 9nd Term	57	5	19	317 786	557	505	52	233 251
第十屆 The 10nd Term	62	10	6	402 816	388	351	37	241 442
第十一屆 The 11nd Term	67	6	17	475 691	448	378	70	356 834
第十二屆 The 12nd Term	71	6	12	563 732	493	432	61	411 710
第十三屆 The 13nd Term	75	6	14	651 449	432	380	52	428 121
第十四屆 The 14nd Term	79	6	16	732 714	497	418	79	530 849
第十五屆 The 15nd Term	83	7	16	831 709	565	480	85	603 401
第十六屆 The 16nd Term	87	6	13	934 125	517	435	82	640 273
第十七屆 The 17nd Term	91	6	8	1 022 177	583	481	102	630 816
豐原市 Fongyuan City	91	6	8	169 926	31	23	8	56 792
大里市 Dali City	91	6	8	116 818	42	34	8	59 155
太平市 Taiping City	91	6	8	113 061	36	28	8	56 699
東勢鎮 Dongshih Township	91	6	8	41 422	36	32	4	27 483
大甲鎮 Dajia Township	91	6	8	52 585	28	24	4	35 116
清水鎮 Cingshuei Township	91	6	8	59 052	29	22	7	40 017
沙鹿鎮 Shalu Township	91	6	8	49 593	29	18	11	33 330
梧棲鎮 Wuci Township	91	6	8	34 087	23	21	2	23 409
后里鄉 Houli Township	91	6	8	38 973	38	33	5	28 131
神岡鄉 Shengang Township	91	6	8	42 870	20	16	4	27 813
潭子鄉 Tanzih Township	91	6	8	61 137	30	24	6	31 797
大雅鄉 Daya Township	91	6	8	53 374	33	26	7	31 372
新社鄉 Sinshe Township	91	6	8	19 498	29	23	6	14 792
石岡鄉 Shihgang Township	91	6	8	11 254	18	15	3	8 502
外埔鄉 Waipu Township	91	6	8	21 777	20	18	2	17 489
大安鄉 Da-an Township	91	6	8	15 143	17	13	4	12 540
烏日鄉 Wurih Township	91	6	8	44 555	26	24	2	29 919
大肚鄉 Dadu Township	91	6	8	37 396	16	15	1	26 226
龍井鄉 Longjing Township	91	6	8	45 294	31	27	4	32 586
霧峰鄉 Wufong Township	91	6	8	45 657	23	21	2	30 895
和平鄉 Heping Township	91	6	8	8 705	28	24	4	6 753

資料來源：本縣選委會。

說明：投票率為投票數除選民數。

3 - 10 Election Results of Township Assembly

票數(票) of Ballots		已領未投票數 Num. of Abandon Vote	當選人數(人) Num. of Nominees Elected			投票率 Rate of Ballots to Voters	當選率 Rate of Nominees to Candidates
有效 Valid	無效 Invalid		計 Total	男 Male	女 Female		
165 450	5 761		888	464	420		
198 498	5 777	44	346	301	45	76.13	61.79
...
226 949	6 302	26	327	297	30	73.40	58.71
231 260	10 182	105	251	223	28	59.94	64.69
...	253	220	33	75.01	56.47
401 747	9 963	36	256	224	32	73.03	51.93
414 568	13 553	3	263	227	36	65.72	60.88
514 792	16 057	7	271	225	46	72.45	54.53
588 309	15 092	1	281	239	42	72.55	49.73
619 689	20 584	4	281	233	48	68.54	54.35
613 871	16 945	2	282	224	58	61.71	48.37
55 160	1 632	—	20	14	6	33.42	64.52
57 802	1 353	—	20	13	7	50.64	47.62
55 265	1 434	—	19	14	5	50.15	52.78
26 879	604	—	13	12	1	66.35	36.11
34 153	963	—	15	13	2	66.78	53.57
38 232	1 785	—	16	10	6	67.77	55.17
32 476	854	—	14	9	5	67.21	48.28
22 792	617	—	11	9	2	68.67	47.83
27 593	538	1	12	11	1	72.18	31.58
26 855	958	1	12	10	2	64.88	60.00
31 088	709	—	14	12	2	52.01	46.67
30 618	754	—	13	10	3	58.78	39.39
14 475	317	—	11	8	3	75.86	37.93
8 328	174	—	11	9	2	75.55	61.11
17 136	353	—	11	9	2	80.31	55.00
12 351	189	—	11	9	2	82.81	64.71
28 959	960	—	12	10	2	67.15	46.15
24 681	1 545	—	11	10	1	70.13	68.75
32 042	544	—	12	11	1	71.94	38.71
30 308	587	—	13	12	1	67.67	56.52
6 678	75	—	11	9	2	77.58	39.29

Source: Election Commission of Taichung County.

3 - 11、鄉鎮市長選舉概況

屆別及鄉鎮市別 Terms & District	投票日期 Election Date			選民數 (人) Eligible Voters (People)	候選人數(人) Num. of Candidates		
	年 Year	月 Month	日 Date		計 Total	男 Male	女 Female
	第六屆 The 6nd Term	57	1	21	316 428	35	...
第七屆 The 7nd Term	62	3	17	398 303	40
第八屆 The 8nd Term	66	11	19	469 657	31
第九屆 The 9nd Term	71	1	16	562 122	50	50	—
第十屆 The 10nd Term	75	1	1	647 264	34	34	—
第十一屆 The 11nd Term	79	2	20	728 178	55	54	1
第十二屆 The 12nd Term	83	1	29	827 426	53	49	4
第十三屆 The 13nd Term	87	1	24	927 458	65	61	4
第十四屆 The 14nd Term	91	1	26	1 019 199	70	65	5
第十五屆 The 15nd Term	94	12	3	1 089 195	56	48	8
豐原市 Fongyuan City	94	12	3	116 420	2	1	1
大里市 Dali City	94	12	3	129 374	2	2	—
太平市 Taiping City	94	12	3	120 679	4	3	1
東勢鎮 Dongshih Township	94	12	3	41 836	3	2	1
大甲鎮 Dajia Township	94	12	3	55 749	4	4	—
清水鎮 Cingshuei Township	94	12	3	61 845	3	3	—
沙鹿鎮 Shalu Township	94	12	3	53 510	2	—	2
梧棲鎮 Wuci Township	94	12	3	37 240	3	3	—
后里鄉 Houli Township	94	12	3	39 695	1	1	—
神岡鄉 Shengang Township	94	12	3	45 657	4	4	—
潭子鄉 Tanzih Township	94	12	3	66 805	2	2	—
大雅鄉 Daya Township	94	12	3	58 209	3	3	—
新社鄉 Sinshe Township	94	12	3	19 753	2	2	—
石岡鄉 Shihgang Township	94	12	3	11 850	2	2	—
外埔鄉 Waipu Township	94	12	3	22 869	2	1	1
大安鄉 Da-an Township	94	12	3	15 465	1	1	—
烏日鄉 Wurih Township	94	12	3	47 204	7	6	1
大肚鄉 Dadu Township	94	12	3	39 795	1	1	—
龍井鄉 Longjing Township	94	12	3	49 103	1	1	—
霧峰鄉 Wufong Township	94	12	3	47 451	2	2	—
和平鄉 Heping Township	94	12	3	8 686	5	4	1

資料來源：本縣選委會。

說明：投票率為投票數除選民數。

3 - 11 Election Results of Township of Chief

投票數(票) Num. of Ballots			已領未投票數 Num. of Abandon Vote	當選人姓名 Name of Nominee Elected	投票率 Rate of Ballots to Voters	當選率 Rate of Nominees to Candidates
計 Total	有效 Valid	無效 Invalid				
247 061	78.08	60.00
301 929	75.80	52.50
402 993	85.81	67.74
464 691	447 792	16 899	71	...	82.67	42.00
494 107	468 711	25 396	10	...	76.34	61.76
594 868	573 014	21 854	25	...	81.69	38.18
667 208	644 150	23 058	18	...	80.64	39.62
625 325	604 815	20 510	18	...	67.42	32.31
595 436	582 460	12 976	5	...	58.42	1.43
717 357	684 796	32 561	45	...	65.86	1.79
73 965	72 355	1 610	1	張滸分(國民黨)	63.53	50.00
78 831	77 212	1 619	1	林仲毅(國民黨)	60.93	50.00
73 620	72 477	1 143	—	余文欽(國民黨)	61.00	25.00
28 648	27 864	784	—	葉玉錦(無)	68.48	33.33
37 363	36 363	1 000	—	蔡信豐(國民黨)	67.02	25.00
42 851	39 842	3 009	1	顏水滄(國民黨)	69.29	33.33
35 427	33 939	1 488	—	蘇麗華(無)	66.21	50.00
27 539	27 018	521	2	陳廷秀(無)	73.95	33.33
25 654	22 629	3 025	1	陳義貞(無)	64.63	100.00
30 299	29 364	935	—	王堃棠(國民黨)	66.36	25.00
41 219	38 952	2 267	28	簡文祥(無)	61.70	50.00
35 534	34 033	1 501	1	吳顯森(國民黨)	61.05	33.33
13 991	13 707	284	1	李光銘(國民黨)	70.83	50.00
8 219	8 064	155	—	劉宏基(無)	69.36	50.00
18 138	17 674	464	1	劉陳吻(無)	79.31	50.00
10 546	9 483	1 063	—	莊圳(國民黨)	68.19	100.00
33 682	33 024	658	—	陳芳隆(國民黨)	71.35	14.29
28 696	23 839	4 857	5	林汝洲(國民黨)	72.11	100.00
33 808	29 456	4 352	1	林裕謙(無)	68.85	100.00
33 150	31 400	1 750	1	劉慶宗(國民黨)	69.86	50.00
6 177	6 101	76	1	陳斐晏(無)	71.11	20.00

Source:Election Commission of Taichung County.

肆、農、林、漁、牧

4-1、耕地面積

單位:公頃

年底別 及鄉鎮市區別 End of Year & Township/District	總 計 Grand Total	水	
		合 計 Total	兩期作 Double-Cropped
八十五年底 End of 1996	57 269.11	27 998.59	27 947.79
八十六年底 End of 1997	56 419.97	27 262.92	27 947.79
八十七年底 End of 1998	55 057.24	27 137.77	27 101.27
八十八年底 End of 1999	53 246.09	26 656.97	26 662.61
八十九年底 End of 2000	52 891.66	26 614.95	26 569.02
九 十年底 End of 2001	51 765.59	26 328.63	26 295.15
九十一年底 End of 2002	51 502.21	25 831.09	25 797.61
九十二年底 End of 2003	51 134.21	25 544.00	25 510.52
九十三年底 End of 2004	50 442.50	25 171.89	25 144.24
九十四年底 End of 2005	49 750.81	24 909.26	24 881.61
豐原市 Fongyuan City	915.76	553.97	553.97
大里市 Dali City	685.58	580.06	580.06
太平市 Taiping City	2 724.02	54.50	26.85
東勢鎮 Dongshih Township	4 557.29	1 267.29	1 267.29
大甲鎮 Dajia Township	3 022.59	2 980.34	2 980.34
清水鎮 Cingshuei Township	2 820.26	2 083.74	2 083.74
沙鹿鎮 Shalu Township	1 705.73	137.20	137.20
梧棲鎮 Wuci Township	556.72	556.72	556.72
后里鄉 Houli Township	3 042.90	1 968.82	1 968.82
神岡鄉 Shengang Township	1 389.59	1 164.39	1 164.39
潭子鄉 Tanzih Township	1 663.25	1 329.28	1 329.28
大雅鄉 Daya Township	1 404.07	1 220.80	1 220.80
新社鄉 Sinshe Township	3 061.79	1 287.61	1 287.61
石岡鄉 Shihgang Township	761.61	319.56	319.56
外埔鄉 Waipu Township	2 485.03	2 114.80	2 114.80
大安鄉 Da-an Township	2 073.74	2 019.74	2 019.74
烏日鄉 Wurih Township	1 705.79	1 598.11	1 598.11
大肚鄉 Dadu Township	1 398.65	751.12	751.12
龍井鄉 Longjing Township	1 494.02	1 156.42	1 156.42
霧峰鄉 Wufong Township	4 875.99	1 764.79	1 764.79
和平鄉 Heping Township	7 406.43	—	—

資料來源：本府農業局1113-01-01-2報表。

IV、Agricultural,Forestry,Fishery And Husbandry

4 - 1、Cultivated Land Area

Unit:Hectare

田 Paddy Field		旱田 Upland Field
單 期 作 Single-Cropped		
第 一 期 作 1st Crop	第 二 期 作 2nd Crop	
50.80	—	29 270.52
15.50	—	29 157.05
36.50	—	27 919.47
30.39	—	26 589.12
35.93	10.00	26 276.71
23.98	9.50	25 436.96
24.38	9.10	25 671.12
24.38	9.10	25 590.21
18.55	9.10	25 270.61
18.55	9.10	24 841.55
—	—	361.79
—	—	105.52
18.55	9.10	2 669.52
—	—	3 290.00
—	—	42.25
—	—	736.52
—	—	1 568.53
—	—	—
—	—	1 074.08
—	—	225.20
—	—	333.97
—	—	183.27
—	—	1 774.18
—	—	442.05
—	—	370.23
—	—	54.00
—	—	107.68
—	—	647.53
—	—	337.60
—	—	3 111.20
—	—	7 406.43

Source :Agriculture Bureau,Taichung County Government.

4-2、農戶人口數

年底別 及鄉鎮市區別 End of Year & Township/District	合計 Total	戶數 Households				
		自耕農 Full-Owner Farmers	半自耕農 Part-Owner Famers		佃農 Tenant	非耕種農 Non-tilling Farmers
			自耕地50%以上者 Self-owned Land over 50%	自耕地50%以下者 Self-owned Land under 50%		
八十七年底 End of 1998	57 506	48 337	2 845	3 815	2 454	55
八十八年底 End of 1999	57 184	49 742	1 992	2 671	2 740	39
八十九年底 End of 2000	54 252	46 032	2 341	2 471	3 361	47
九十年底 End of 2001	54 833	47 221	2 135	2 170	3 241	66
九十一年底 End of 2002	54 455	43 997	2 362	3 127	4 893	76
九十二年底 End of 2003	54 976	49 066	2 021	2 013	1 805	71
九十三年底 End of 2004	54 025	48 767	2 102	1 442	1 650	64
年底別 及鄉鎮市區別 End of Year & Township/District	總計 Grand Total		有耕地者			
	戶數 Households	口數 Persons	計 Total		耕地全部自有 Cultivated land all self-owned	
			戶數 Households	口數 Persons	戶數 Households	口數 Persons
九十四年底 End of 2005	57 041	292 370	56 913	...	49 547	...
豐原市 Fongyuan City	3 116	16 533	3 113	...	3 027	...
大里市 Dali City	2 289	11 932	2 282	...	2 144	...
太平市 Taiping City	2 410	12 048	2 407	...	2 167	...
東勢鎮 Dongshih Township	5 465	24 859	5 464	...	4 514	...
大甲鎮 Dajia Township	3 946	20 948	3 944	...	3 296	...
清水鎮 Cingshuei Township	3 736	19 500	3 736	...	2 530	...
沙鹿鎮 Shalu Township	2 657	13 940	2 653	...	2 535	...
梧棲鎮 Wuci Township	1 608	7 956	1 606	...	1 330	...
后里鄉 Houli Township	3 136	16 999	3 128	...	2 827	...
神岡鄉 Shengang Township	2 948	16 365	2 931	...	2 727	...
潭子鄉 Tanzih Township	2 011	10 917	2 007	...	1 843	...
大雅鄉 Daya Township	2 924	15 230	2 916	...	2 833	...
新社鄉 Sinshe Township	2 998	14 380	2 987	...	2 573	...
石岡鄉 Shihgang Township	1 332	6 365	1 329	...	1 188	...
外埔鄉 Waipu Township	2 318	11 512	2 315	...	2 188	...
大安鄉 Da-an Township	2 115	11 077	2 110	...	1 920	...
烏日鄉 Wurih Township	2 144	11 450	2 138	...	2 086	...
大肚鄉 Dadu Township	2 455	13 275	2 447	...	2 049	...
龍井鄉 Longjing Township	2 803	15 459	2 795	...	2 296	...
霧峰鄉 Wufong Township	3 397	17 722	3 373	...	3 067	...
和平鄉 Heping Township	1 233	3 903	1 232	...	407	...

資料來源:行政院農業委員會農糧署。

說明:八十九、九十四年資料為農林漁牧業普查結果。

4-2、Farm Families and Farm Household Population

合計 Total	自耕農 Full-Owner Farmers	半自耕農 Part-Owner Farmers	佃農 Tenant	非耕種農 Non-tilling Farmers				
					人口數 Persons			
					Having cultivated land			
耕地部份自有 Cultivated land part self-owned		耕地全部非自有 Cultivated land all non-self-owned		無耕地者 Without cultivated land				
自耕地50%以上 Self-owned 50% & over		自耕地50%以下 Self-owned under 50%						
戶數 Households	口數 Persons	戶數 Households	口數 Persons	戶數 Households	口數 Persons			
319 413	270 625	37 758	10 770	260	260			
305 363	267 321	25 968	11 858	216	216			
317 530	268 517	31 226	17 533	254	254			
315 692	276 132	23 675	15 558	327	327			
312 340	257 079	31 834	23 120	307	307			
285 787	260 570	17 285	7 542	390	390			
272 050	245 734	18 343	7 591	382	382			
1 810	...	2 224	...	3 332	...			
24	...	31	...	31	...			
35	...	44	...	59	...			
54	...	78	...	108	...			
262	...	265	...	423	...			
190	...	256	...	202	...			
345	...	388	...	473	...			
23	...	33	...	62	...			
58	...	55	...	163	...			
77	...	146	...	78	...			
55	...	83	...	66	...			
43	...	64	...	57	...			
12	...	29	...	42	...			
119	...	101	...	194	...			
33	...	31	...	77	...			
29	...	43	...	55	...			
90	...	77	...	23	...			
12	...	17	...	23	...			
100	...	170	...	128	...			
157	...	186	...	156	...			
76	...	99	...	131	...			
16	...	28	...	781	...			

Source:Agriculture and Food Agency,Council of Agriculture,Excutive Yuan.

4 - 3、稻米收穫面積及生產量

面積：公頃
單位：每公頃平均產量：糙米公斤
產量：糙米公噸

年別及鄉鎮市別 Year & Township/District	總計 Grand Total				合
	種植面積 Planted Area	收穫面積 Harvested Area	產量 Production	每公頃平均產量 Average Production Per Hectare	種植面積 Planted Area
	八十五年 1996	34 065	34 060	152 462	4 476
八十六年 1997	34 538	34 521	147 304	4 350	34 538
八十七年 1998	33 744	33 699	130 752	3 880	33 744
八十八年 1999	33 170	33 119	145 715	4 400	33 170
八十九年 2000	32 452	32 452	150 352	4 633	32 452
九十年 2001	31 775	31 775	135 149	4 253	31 775
九十一年 2002	30 607	30 600	145 211	4 745	30 607
九十二年 2003	29 454	29 454	141 464	4 803	29 454
九十三年 2004	28 864	28 843	168 315	5 836	28 864
九十四年 2005	29 148	29 140	142 900	4 904	29 148
豐原市 Fongyuan City	400	400	1 807	4 515	400
大里市 Dali City	664	657	3 662	5 578	664
太平市 Taiping City	44	44	252	5 722	44
東勢鎮 Dongshih Township	2	2	13	5 375	2
大甲鎮 Dajia Township	4 310	4 310	20 314	4 713	4 310
清水鎮 Cingshuei Township	3 269	3 269	14 116	4 318	3 269
沙鹿鎮 Shalu Township	237	237	1 101	4 636	237
梧棲鎮 Wuci Township	982	981	4 516	4 604	982
后里鄉 Houli Township	1 917	1 917	10 748	5 608	1 917
神岡鄉 Shengang Township	1 160	1 160	6 114	5 271	1 160
潭子鄉 Tanzih Township	981	981	5 916	6 028	981
大雅鄉 Daya Township	1 116	1 116	5 771	5 172	1 116
新社鄉 Sinshe Township	—	—	—	—	—
石岡鄉 Shihgang Township	1	1	6	4 493	1
外埔鄉 Waipu Township	2 783	2 783	12 537	4 505	2 783
大安鄉 Da-an Township	3 084	3 084	13 469	4 367	3 084
烏日鄉 Wurih Township	2 345	2 345	14 047	5 990	2 345
大肚鄉 Dadu Township	1 111	1 111	5 987	5 389	1 111
龍井鄉 Longjing Township	2 127	2 127	7 856	3 694	2 127
霧峰鄉 Wufong Township	2 615	2 615	14 668	5 610	2 615
和平鄉 Heping Township	—	—	—	—	—

資料來源：行政院農業委員會中區糧食管理處台中辦事處。

說明：公頃、公噸以下之位數四捨五入，故總數與細數間容或未能相等。

4 - 3、Harvested Area of Paddy Field and Rice Production

Area : Hectare
Unit : Average Production Per Ha. : Kg/Ha
Production : m.t.

水					
計 Total			蓬萊稻(梗稻) Japonica Rice		
收穫面積 Harvested Area	產量 Production	每公頃平均產量 Average Production Per Hectare	種植面積 Planted Area	收穫面積 Harvested Area	產量 Production
34 060	152 462	4 476	32 728	32 723	146 259
34 521	147 304	4 350	33 562	33 546	143 197
33 699	130 752	3 880	32 793	32 748	126 697
33 119	145 715	4 400	32 319	32 268	141 999
32 452	150 352	4 633	31 721	31 721	146 541
31 775	135 149	4 253	31 034	31 034	131 535
30 600	145 211	4 745	29 854	29 847	141 548
29 454	141 464	4 803	28 680	28 680	137 539
28 843	168 312	5 836	27 902	27 902	162 246
29 140	142 900	4 904	28 294	28 286	137 935
400	1 807	4 515	392	392	1 761
664	3 662	5 578	634	627	3 496
44	252	5 722	44	44	252
2	13	5 375	—	—	—
4 310	20 314	4 713	3 871	3 871	17 712
3 269	14 116	4 318	3 245	3 245	13 985
237	1 101	4 636	237	237	1 101
982	4 516	4 604	982	981	4 516
1 917	10 748	5 608	1 777	1 777	9 972
1 160	6 114	5 271	1 120	1 120	5 899
981	5 916	6 028	981	981	5 916
1 116	5 771	5 172	1 101	1 101	5 663
—	—	—	—	—	—
1	6	4 493	1	1	6
2 783	12 537	4 505	2 753	2 753	12 373
3 084	13 469	4 367	2 977	2 977	12 837
2 345	14 047	5 990	2 334	2 334	13 981
1 111	5 987	5 389	1 111	1 111	5 987
2 127	7 856	3 694	2 127	2 127	7 856
2 615	14 668	5 610	2 607	2 607	14 623
—	—	—	—	—	—

Source: Food and Agriculture Department, COA, Executive Yuan.

4 - 4、農產品收穫面積及生產量

(1)普通作物生產

單位：收穫面積：公頃
產 量：公斤

年 別 及 鄉 鎮 市 別		總 計		甘 藷		玉 蜀 黍		蜀 黍(高 梁)	
		Grand Total		Sweet Potatoes		Corn		Sorghum	
		收穫 面積	產 量	收穫 面積	產 量	收穫 面積	產 量	收穫 面積	產 量
Year & Township/District		Harvested Area	Production	Harvested Area	Production	Harvested Area	Production	Harvested Area	Production
八十五年	1996	1 899.59	30 795.36	1 124.59	27 782.22	366.73	2 163.36	0.30	1.05
八十六年	1997	1 919.82	33 650.30	1 238.16	31 093.90	342.34	1 925.52	2.01	3.44
八十七年	1998	1 488.88	21 893.93	867.58	19 689.91	260.81	1 453.29	2.63	11.70
八十八年	1999	2 183.78	36 873.16	1 368.28	34 247.96	282.06	1 606.16	1.51	7.70
八十九年	2000	2 045.97	37 246.65	1 291.22	34 774.74	243.87	1 433.37	0.40	1.64
九 十年	2001	1 923.35	31 106.39	1 109.69	28 294.56	303.77	1 723.67	0.92	4.51
九十一年	2002	1 331.50	22 083.70	780.50	20 127.17	198.36	1 170.65	0.30	1.97
九十二年	2003	1 501.20	26 002.65	909.55	24 052.26	165.62	968.71	0.50	1.71
九十三年	2004	1 289.02	21 741.85	756.45	19 984.60	157.40	920.78	—	—
九十四年	2005	1 902.88	39 419.72	1 016.92	28 552.39	154.35	897.85	0.40	1.64
豐原市	Fongyuan City	20.16	252.10	0.03	0.47	6.18	25.64	—	—
大里市	Dali City	38.47	245.99	2.10	29.20	33.18	212.23	—	—
太平市	Taiping City	47.08	349.93	12.16	200.02	30.32	140.80	—	—
東勢鎮	Dongshih Township	1.50	17.25	—	—	—	—	—	—
大甲鎮	Dajia Township	6.33	43.52	1.43	29.46	1.29	7.09	—	—
清水鎮	Cingshuei Township	205.46	2 997.13	134.76	2 836.41	4.19	23.81	0.40	1.64
沙鹿鎮	Shalu Township	626.06	17 190.68	486.77	16 849.20	16.43	91.52	—	—
梧棲鎮	Wuci Township	—	—	—	—	—	—	—	—
后里鄉	Houli Township	229.62	4 873.73	58.70	1 398.30	12.07	79.38	—	—
神岡鄉	Shengang Township	119.23	3 018.95	1.22	32.00	7.46	40.69	—	—
潭子鄉	Tanzih Township	132.45	2 622.65	1.90	35.46	5.06	23.87	—	—
大雅鄉	Daya Township	215.43	3 455.10	148.00	3 142.15	8.90	57.39	—	—
新社鄉	Sinshe Township	—	—	—	—	—	—	—	—
石岡鄉	Shihgang Township	—	—	—	—	—	—	—	—
外埔鄉	Waipu Township	55.41	896.27	52.81	857.43	1.00	9.24	—	—
大安鄉	Da-an Township	4.17	17.00	0.42	6.93	0.60	3.62	—	—
烏日鄉	Wurih Township	11.11	103.11	3.80	62.35	6.39	39.58	—	—
大肚鄉	Dadu Township	72.84	1 357.08	43.53	1 265.87	6.51	44.47	—	—
龍井鄉	Longjing Township	107.03	1 901.41	69.29	1 807.18	4.34	20.86	—	—
霧峰鄉	Wufong Township	10.53	77.85	—	—	10.43	77.67	—	—
和平鄉	Heping Township	—	—	—	—	—	—	—	—

資料來源：農委會農糧署。

說 明：1、玉蜀黍含飼料用玉蜀黍及食用玉蜀黍。

4 - 4、Harvested Area and Production of Crop Products

(1)Production of Common Crops

Unit：Harvested Area：Ha.
Production：m.t.

小 麥		落花生		大 豆		其他豆類		其他糧食作物	
Wheat		Peanuts		Soybeans		Others Beans		Other	
收穫 面積	產 量	收穫 面積	產 量	收穫 面積	產 量	收穫 面積	產 量	收穫 面積	產 量
Harvested Area	Production	Harvested Area	Production	Harvested Area	Production	Harvested Area	Production	Harvested Area	Production
18.90	67.54	380.96	757.16	—	—	—	—	8.11	24.03
13.10	61.53	295.98	489.68	—	—	1.07	1.79	27.16	74.44
9.75	33.00	321.80	640.14	1.40	2.24	1.31	1.99	23.60	61.66
12.94	63.41	499.61	902.91	1.50	2.40	0.03	0.05	17.85	42.58
35.73	125.31	434.69	795.71	7.37	22.10	—	—	32.69	93.78
52.73	185.78	409.81	785.07	—	—	0.03	0.08	46.40	112.74
66.00	236.60	248.87	460.45	—	—	0.02	0.05	37.45	86.82
69.55	250.54	310.82	624.58	2.30	2.86	—	—	42.86	101.99
52.16	180.28	293.47	588.07	23.23	46.89	—	—	6.31	21.23
51.43	174.86	260.89	530.49	—	—	—	—	418.89	9 262.48
—	—	—	—	—	—	—	—	13.95	225.99
—	—	3.19	4.56	—	—	—	—	—	—
—	—	4.60	9.12	—	—	—	—	—	—
—	—	—	—	—	—	—	—	1.50	17.25
—	—	3.61	6.97	—	—	—	—	—	—
—	—	65.45	134.02	—	—	—	—	0.66	1.25
—	—	121.07	242.43	—	—	—	—	1.79	7.53
—	—	—	—	—	—	—	—	—	—
—	—	0.55	1.18	—	—	—	—	158.30	3 394.87
—	—	1.55	3.27	—	—	—	—	109.00	2 943.00
—	—	0.50	1.03	—	—	—	—	124.99	2 562.30
51.43	174.86	—	—	—	—	—	—	7.10	80.70
—	—	—	—	—	—	—	—	—	—
—	—	—	—	—	—	—	—	—	—
—	—	—	—	—	—	—	—	1.60	29.60
—	—	3.15	6.45	—	—	—	—	—	—
—	—	0.92	1.17	—	—	—	—	—	—
—	—	22.80	46.74	—	—	—	—	—	—
—	—	33.40	73.38	—	—	—	—	—	—
—	—	0.10	0.19	—	—	—	—	—	—
—	—	—	—	—	—	—	—	—	—

Source:Agriculture and Food Agency,Council of Agriculture,Excutive Yuan.

2、92年度普通作物增加落花生一項。

4 - 4、農產品收穫面積及生產量(續一)
(2)特用作物生產

單位：收穫面積：公頃
產 量：公噸

年 別 及 鄉 鎮 市 別 Year & Township/District		總 計		茶 葉		菸 草		甘
		Grand Total		Tea		Tobacco		Sugar-cane
		收穫 面積	產 量	收穫 面積	產 量	收穫 面積	產 量	收穫 面積
		Harvested Area	Production	Harvested Area	Production	Harvested Area	Production	Harvested Area
八十五年	1996	1 753.29	119 072.42	36.80	261.00	91.20	254.90	1 476.69
八十六年	1997	1 561.27	84 149.58	40.00	147.14	88.50	221.15	1 204.98
八十七年	1998	1 522.58	94 874.59	38.10	134.14	94.00	208.61	1 180.85
八十八年	1999	1 461.13	92 778.67	44.70	393.36	86.50	238.09	1 111.94
八十九年	2000	958.91	49 779.16	45.00	39.08	86.50	238.09	514.77
九 十年	2001	687.35	15 880.08	52.70	46.11	84.30	156.86	227.25
九十一年	2002	463.59	1 297.74	52.07	46.34	54.90	149.01	—
九十二年	2003	366.37	941.76	56.85	49.98	41.17	98.50	—
九十三年	2004	364.50	1 044.34	55.64	50.70	41.17	102.94	—
九十四年	2005	268.22	791.46	56.24	47.12	20.48	51.46	—
豐原市	Fongyuan City	5.70	3.42	—	—	—	—	—
大里市	Dali City	13.59	24.87	—	—	6.84	17.21	—
太平市	Taiping City	12.96	43.16	—	—	7.34	18.44	—
東勢鎮	Dongshih Township	4.02	8.43	—	—	—	—	—
大甲鎮	Dajia Township	2.64	4.14	—	—	—	—	—
清水鎮	Cingshuei Township	49.45	67.69	—	—	—	—	—
沙鹿鎮	Shalu Township	29.95	25.82	—	—	—	—	—
梧棲鎮	Wuci Township	—	—	—	—	—	—	—
后里鄉	Houli Township	7.55	64.19	—	—	—	—	—
神岡鄉	Shengang Township	4.42	16.13	—	—	—	—	—
潭子鄉	Tanzih Township	7.92	4.93	—	—	—	—	—
大雅鄉	Daya Township	10.20	207.84	—	—	—	—	—
新社鄉	Sinshe Township	13.46	15.16	—	—	—	—	—
石岡鄉	Shihgang Township	—	—	—	—	—	—	—
外埔鄉	Waipu Township	2.74	1.64	2.74	1.64	—	—	—
大安鄉	Da-an Township	0.10	3.95	—	—	—	—	—
烏日鄉	Wurih Township	7.71	27.12	—	—	—	—	—
大肚鄉	Dadu Township	16.61	66.15	—	—	—	—	—
龍井鄉	Longjing Township	10.10	5.05	—	—	—	—	—
霧峰鄉	Wufong Township	12.10	153.60	—	—	6.30	15.81	—
和平鄉	Heping Township	57.00	48.17	53.50	45.48	—	—	—

資料來源：台灣菸酒公司及農委會農糧署。

說 明：1. 91年度以前落花生歸類為特用作物，92年度改為普通作物。

4 - 4、Harvested Area and Production of Crop Products (Cont. 1)
(2)Production of Spcial Crops

Unit：Harvested Area：Ha.
Production：m.t.

蔗 (Refined)	生食用甘蔗		芝 麻		其他特用作物	
	Sugar-cane (fresh)		Sesame		Other	
	收穫 面積	產 量	收穫 面積	產 量	收穫 面積	產 量
Production	Harvested Area	Production	Harvested Area	Production	Harvested Area	Production
116 558.64	27.36	1 675.84	25.50	39.07	95.74	282.97
81 730.37	27.94	1 558.16	41.23	28.97	158.62	463.79
92 129.45	35.79	1 969.17	35.73	25.01	138.11	408.21
91 383.83	3.93	201.47	55.64	42.49	158.42	519.43
48 731.74	7.55	371.70	120.58	75.35	184.51	323.20
14 819.57	5.33	260.74	143.95	50.90	173.82	545.91
—	8.10	310.75	147.09	84.33	201.43	707.32
—	7.31	329.07	58.68	33.84	202.36	430.38
—	11.47	460.34	75.30	46.33	18 092.00	384.02
—	8.48	410.86	46.68	27.55	136.34	254.47
—	—	—	—	—	5.70	3.42
—	—	—	—	—	6.75	7.66
—	0.40	14.28	—	—	5.22	10.44
—	—	—	—	—	4.02	8.43
—	—	—	—	—	2.64	4.14
—	0.03	0.93	14.10	9.27	35.32	57.49
—	—	—	21.88	12.91	8.07	12.91
—	—	—	—	—	—	—
—	1.00	38.00	—	—	6.55	26.19
—	0.35	13.30	0.20	0.13	3.87	2.71
—	—	—	—	—	7.92	4.93
—	4.00	192.00	—	—	6.20	15.84
—	—	—	—	—	13.46	15.16
—	—	—	—	—	—	—
—	—	—	—	—	—	—
—	0.10	3.95	—	—	—	—
—	—	—	—	—	7.71	27.12
—	0.60	23.70	0.40	0.20	15.61	42.25
—	—	—	10.10	5.05	—	—
—	2.00	124.70	—	—	3.80	13.08
—	—	—	—	—	3.50	2.70

Source: 1. Taiwan Tobacco and Liquor Corporation. 2. Agriculture and Food Agency, Council of Agriculture, Executive Yuan.

2. 92年度芝麻自其他特用作物分類出來。

4 - 4、農產品收穫面積及生產量(續二)

(3)蔬菜生產

單位：收穫面積：公頃

產 量：公斤

年 別 及 鄉 鎮 市 別		總 計		竹 筍		蘆 筍	
		Grand Total		Bamboo Shoot		Asparagus	
		收穫 面積	產 量	收穫 面積	產 量	收穫 面積	產 量
Year & Township/District		Harvested Area	Production	Harvested Area	Production	Harvested Area	Production
八十五年	1996	5 884.29	115 962.19	1 156.40	11 800.14	5.02	42.33
八十六年	1997	6 382.00	118 208.92	1 125.49	14 319.30	4.28	35.03
八十七年	1998	6 225.06	119 040.31	1 078.65	11 610.63	4.99	32.28
八十八年	1999	6 213.91	111 411.78	1 209.79	12 427.52	4.30	33.56
八十九年	2000	6 047.42	130 296.18	1 246.58	15 149.21	4.77	33.94
九 十年	2001	5 347.14	104 892.85	1 234.51	14 705.24	4.13	30.56
九十一年	2002	5 144.46	102 889.59	1 193.67	14 528.06	5.45	35.61
九十二年	2003	5 014.61	106 359.07	1 177.46	14 691.23	7.23	46.83
九十三年	2004	3 998.53	88 291.06	673.94	8 223.30	7.55	51.23
九十四年	2005	4 401.06	88 956.94	684.28	7 398.59	3.97	26.61
豐原市	Fongyuan City	114.75	1 312.79	39.20	313.60	0.23	1.13
大里市	Dali City	117.04	1 349.70	12.52	137.72	0.30	1.56
太平市	Taiping City	244.11	2 847.88	209.66	2 473.99	—	—
東勢鎮	Dongshih Township	7.54	92.64	2.84	24.14	—	—
大甲鎮	Dajia Township	536.94	7 466.86	0.16	1.28	—	—
清水鎮	Cingshuei Township	247.85	5 586.28	1.54	18.48	0.10	0.57
沙鹿鎮	Shalu Township	336.02	4 557.77	63.29	632.90	—	—
梧棲鎮	Wuci Township	26.91	189.31	—	—	—	—
后里鄉	Houli Township	192.09	3 490.82	12.51	125.10	0.10	0.82
神岡鄉	Shengang Township	59.20	852.66	3.67	45.88	0.30	2.46
潭子鄉	Tanzih Township	351.74	3 950.18	280.79	3 088.69	—	—
大雅鄉	Daya Township	60.43	999.74	2.80	30.24	—	—
新社鄉	Sinshe Township	271.03	3 410.89	19.47	214.17	—	—
石岡鄉	Shihgang Township	72.22	857.11	7.50	67.50	—	—
外埔鄉	Waipu Township	160.81	2 490.30	—	—	—	—
大安鄉	Da-an Township	10.67	1 587.71	—	—	—	—
烏日鄉	Wurih Township	38.90	607.51	4.80	48.00	0.24	1.32
大肚鄉	Dadu Township	261.68	7 043.56	7.01	63.09	2.30	14.95
龍井鄉	Longjing Township	93.67	2 422.33	1.95	19.11	0.40	3.80
霧峰鄉	Wufong Township	58.81	608.18	14.57	94.71	—	—
和平鄉	Heping Township	1 138.65	37 232.73	—	—	—	—

資料來源：農委會農糧署。

4 - 4、Harvested Area and Production of Crop Products (Cont. 2)

(3)Production of Vegetables

Unit：Harvested Area：Ha.

Production：m.t.

甘 藍		花 椰 菜		西 瓜		其 他 蔬 菜							
						Cabbage		Cauliflower		Watermelons		Other	
						收穫 面積	產 量	收穫 面積	產 量	收穫 面積	產 量	收穫 面積	產 量
Harvested Area		Production		Harvested Area		Production		Harvested Area		Production			
1 195.32	35 745.04	6.05	78.79	841.03	17 006.64	2 680.47	51 289.25						
1 194.80	35 644.83	4.55	56.15	1 051.94	12 199.99	3 000.94	55 953.62						
1 182.54	35 399.28	3.81	56.31	854.08	18 752.65	3 100.99	53 189.17						
729.49	24 151.25	2.54	28.41	1 279.16	24 211.19	2 988.63	50 559.84						
305.56	20 838.81	2.80	41.01	1 420.59	45 605.66	3 067.12	48 627.55						
288.53	17 128.34	2.13	26.72	1 104.82	29 180.23	2 713.02	43 821.76						
283.15	16 391.97	7.18	82.38	888.93	28 762.50	2 766.08	43 089.07						
396.86	22 060.05	27.19	277.02	776.02	25 174.98	2 629.85	44 108.95						
426.92	23 551.81	8.74	129.41	730.05	22 122.44	2 151.33	34 212.87						
922.70	33 189.46	11.09	130.98	536.54	14 685.97	2 242.48	33 525.34						
—	—	—	—	—	—	75.32	998.06						
0.20	5.80	—	—	—	—	104.02	1 204.62						
—	—	—	—	—	—	34.45	373.89						
—	—	—	—	—	—	4.70	68.50						
6.84	250.34	—	—	67.50	1 822.50	462.44	5 392.74						
7.52	262.53	2.35	39.95	86.58	2 625.11	149.76	2 639.65						
1.85	70.00	—	—	14.73	250.41	256.15	3 604.46						
—	—	—	—	—	—	26.91	189.31						
10.58	325.89	—	—	36.23	1 050.67	132.67	1 988.34						
0.70	20.48	7.35	71.30	2.20	66.00	44.98	646.56						
0.02	0.66	0.18	2.16	0.90	18.45	69.85	840.22						
0.35	9.65	—	—	6.20	115.40	51.08	844.45						
3.91	128.10	—	—	—	—	247.65	3 068.62						
—	—	—	—	—	—	64.72	789.61						
—	—	—	—	12.47	224.46	148.34	2 265.84						
1.95	53.05	—	—	6.76	114.92	1.96	1 419.74						
1.00	31.00	0.28	3.58	4.20	67.80	28.38	455.81						
6.29	262.82	0.05	0.60	221.77	6 212.75	24.26	489.35						
1.54	52.69	0.48	8.16	77.00	2 117.50	12.30	221.07						
0.83	30.01	0.40	5.24	—	—	43.01	478.22						
879.12	31 686.44	—	—	—	—	259.53	5 546.29						

Source:Agriculture and Food Agency,Council of Agriculture,Excutive Yuan.

4 - 4、農產品收穫面積及生產量(續完)

(4)果品生產

單位：收穫面積：公頃

產 量：公斤

年 別 及 鄉 鎮 市 別	總 計		香 蕉		梨		柑	
	Grand Total		Bananas		Pears		Oranges	
	收穫 面積	產 量	收穫 面積	產 量	收穫 面積	產 量	收穫 面積	
Year & Township/District	Harvested Area	Production	Harvested Area	Production	Harvested Area	Production	Harvested Area	
八十五年	1996	23 837.86	264 479.34	572.71	10 247.75	6 307.28	80 143.98	3 630.85
八十六年	1997	21 478.87	273 861.37	589.01	10 563.37	5 300.08	77 371.96	3 607.25
八十七年	1998	22 094.06	248 540.90	620.87	11 319.18	5 316.89	76 140.74	3 555.00
八十八年	1999	21 808.81	253 088.39	637.54	12 198.08	5 326.49	72 594.51	3 206.02
八十九年	2000	21 369.69	246 313.47	571.00	8 449.55	5 318.21	69 202.60	3 032.64
九 十年	2001	20 823.24	238 636.50	616.42	11 937.66	5 391.70	55 724.08	2 693.68
九十一年	2002	20 932.58	261 593.33	627.85	11 103.66	5 376.29	80 952.47	2 628.19
九十二年	2003	21 260.21	292 487.49	624.35	10 891.84	5 617.50	84 763.20	2 663.25
九十三年	2004	20 479.61	274 317.77	617.05	9 967.02	5 406.20	87 377.63	2 621.77
九十四年	2005	20 327.22	242 634.82	598.85	7 289.56	5 393.84	83 515.99	2 447.89
豐原市	Fongyuan City	427.17	5 662.39	3.00	49.50	8.10	91.13	194.69
大里市	Dali City	138.44	1 237.49	11.61	197.87	—	—	1.65
太平市	Taiping City	2 227.39	16 908.93	152.45	2 012.34	6.00	73.92	10.00
東勢鎮	Dongshih Township	4 273.43	53 454.11	1.18	12.98	1 636.38	25 658.46	1 005.58
大甲鎮	Dajia Township	14.94	154.34	1.78	29.90	0.20	2.28	—
清水鎮	Cingshuei Township	113.77	1 513.44	1.43	25.74	—	—	1.01
沙鹿鎮	Shalu Township	129.91	985.99	0.50	9.00	0.60	5.76	—
梧棲鎮	Wuci Township	0.76	11.72	—	—	—	—	—
后里鄉	Houli Township	741.72	11 143.75	0.10	1.43	279.00	3 515.40	90.21
神岡鄉	Shengang Township	367.65	2 643.23	0.60	9.00	1.80	18.90	1.45
潭子鄉	Tanzih Township	231.48	2 435.74	1.73	29.24	0.82	9.17	53.82
大雅鄉	Daya Township	124.92	1 303.09	1.60	36.00	0.50	5.40	5.58
新社鄉	Sinshe Township	2 380.94	28 591.54	57.65	887.81	417.55	6 413.57	229.71
石岡鄉	Shihgang Township	569.80	8 870.23	1.00	16.80	117.00	2 200.77	233.10
外埔鄉	Waipu Township	191.55	5 900.46	—	—	16.00	158.40	—
大安鄉	Da-an Township	0.75	12.42	—	—	—	—	—
烏日鄉	Wurih Township	71.71	1 017.18	5.15	93.99	—	—	12.20
大肚鄉	Dadu Township	40.38	651.14	—	—	0.22	2.44	0.60
龍井鄉	Longjing Township	16.15	248.83	—	—	4.50	44.55	—
霧峰鄉	Wufong Township	2 382.97	22 862.97	359.07	3 877.96	1.00	10.80	6.27
和平鄉	Heping Township	5 881.39	77 025.85	—	—	2 904.17	45 305.05	602.02

資料來源：農委會農糧署。

4 - 4、Harvested Area and Production of Crop Products (Cont. End)

(4)Production of Fruits

Unit：Harvested Area：Ha.

Production：m.t.

橘 類 and Citrus	葡 萄		荔 枝		其 他 果 品 類	
	Grapes		Lichees		Other	
	收穫 面積	產 量	收穫 面積	產 量	收穫 面積	產 量
Production	Harvested Area	Production	Harvested Area	Production	Harvested Area	Production
47 088.85	1 373.16	37 437.00	1 951.52	16 118.55	10 002.34	73 443.21
53 153.96	932.24	31,864.49	1 943.07	14 797.32	9 107.22	86 110.27
53 062.09	708.97	20 445.24	2 033.46	9 333.56	9 858.87	78 240.10
40 701.04	854.12	33 044.76	2 072.50	16 283.38	9 712.14	78 266.63
41 497.20	851.99	36 925.61	1 916.46	16 635.24	9 518.05	73 603.27
46 348.06	732.38	30 018.20	2 035.57	12 403.73	9 353.49	82 204.77
42 134.98	730.23	28 538.47	1 945.30	11 114.57	9 624.72	87 749.19
50 598.63	804.70	31 896.98	1 953.98	15 413.11	9 596.38	98 923.72
48 765.41	809.19	31 939.56	1 954.02	10 514.47	10 416.04	85 753.68
35 898.59	755.75	21 936.95	1 900.09	12 740.89	9 230.80	81 252.85
2 750.30	24.38	660.44	21.55	139.00	175.45	1 972.03
49.85	—	—	71.30	513.36	53.88	476.41
104.55	—	—	632.64	4 175.42	1 426.30	10 542.69
12 171.38	141.17	3 566.63	—	—	1 489.12	12 044.68
—	—	—	0.80	5.28	12.16	116.87
12.46	—	—	86.96	600.02	24.37	875.22
—	—	—	100.78	665.15	28.03	306.08
—	—	—	—	—	0.76	11.72
1 174.75	113.54	3 851.37	25.60	145.92	233.27	2 454.87
18.14	—	—	328.99	2 237.13	34.81	360.06
1 021.34	0.73	21.17	52.23	409.47	122.15	945.35
67.59	—	—	86.87	729.71	30.37	464.40
3 844.51	324.36	8 926.37	4.20	26.80	1 347.47	8 492.48
3 964.68	60.00	1 337.50	6.00	39.60	152.70	1 310.88
—	86.00	3 418.16	8.30	54.78	81.25	2 269.12
—	—	—	—	—	0.75	12.42
280.54	—	—	18.00	125.28	36.36	517.37
8.35	0.20	9.37	4.74	32.00	34.62	598.98
—	1.37	32.55	0.50	3.00	9.78	168.73
65.31	1.50	42.15	450.63	2 838.97	1 564.50	16 027.79
10 364.84	2.50	71.25	—	—	2 372.70	21 284.71

Source:Agriculture and Food Agency,Council of Agriculture,Excutive Yuan.

4-5、造林面積及數量

單位：面積：公頃

數量（林木）：株

（竹類）：支、叢

年 別 及 鄉 鎮 市 別	林 木										
	林 木 總 計		針 葉 樹 合 計		杉 木		濕 地 松		肖 楠		
	面 積	數 量	面 積	數 量	面 積	數 量	面 積	數 量	面 積	數 量	
Year & Township/District	Area	Quantity	Area	Quantity	Area	Quantity	Area	Quantity	Area	Quantity	
八十五年	1996	85.42	719 000	0.92	2 000	—	—	—	—	0.92	2 000
八十六年	1997	63.92	211 035	4.20	8 400	—	—	—	—	4.20	8 400
八十七年	1998	17.70	39 400	0.70	1 400	—	—	—	—	0.70	1 400
八十八年	1999	17.00	116 000	—	—	—	—	—	—	—	—
八十九年	2000	9.00	100 000	—	—	—	—	—	—	—	—
九十年	2001	67.00	123 520	—	—	—	—	—	—	—	—
九十一年	2002	43.00	162 000	0.50	1 000	—	—	—	—	0.50	1 000
九十二年	2003	50.00	136 000	12.00	24 000	—	—	—	—	12.00	24 000
九十三年	2004	—	—	—	—	—	—	—	—	—	—
九十四年	2005	—	—	—	—	—	—	—	—	—	—
豐原市	Fongyuan City	—	—	—	—	—	—	—	—	—	—
大里市	Dali City	—	—	—	—	—	—	—	—	—	—
太平市	Taiping City	—	—	—	—	—	—	—	—	—	—
東勢鎮	Dongshih Township	—	—	—	—	—	—	—	—	—	—
大甲鎮	Dajia Township	—	—	—	—	—	—	—	—	—	—
清水鎮	Cingshuei Township	—	—	—	—	—	—	—	—	—	—
沙鹿鎮	Shalu Township	—	—	—	—	—	—	—	—	—	—
梧棲鎮	Wuci Township	—	—	—	—	—	—	—	—	—	—
后里鄉	Houli Township	—	—	—	—	—	—	—	—	—	—
神岡鄉	Shengang Township	—	—	—	—	—	—	—	—	—	—
潭子鄉	Tanzih Township	—	—	—	—	—	—	—	—	—	—
大雅鄉	Daya Township	—	—	—	—	—	—	—	—	—	—
新社鄉	Sinshe Township	—	—	—	—	—	—	—	—	—	—
石岡鄉	Shihgang Township	—	—	—	—	—	—	—	—	—	—
外埔鄉	Waipu Township	—	—	—	—	—	—	—	—	—	—
大安鄉	Da-an Township	—	—	—	—	—	—	—	—	—	—
烏日鄉	Wurih Township	—	—	—	—	—	—	—	—	—	—
大肚鄉	Dadu Township	—	—	—	—	—	—	—	—	—	—
龍井鄉	Longjing Township	—	—	—	—	—	—	—	—	—	—
霧峰鄉	Wufong Township	—	—	—	—	—	—	—	—	—	—
和平鄉	Heping Township	—	—	—	—	—	—	—	—	—	—

資料來源：本府農業局2233-03-01-2報表。

4-5、Forestation

Unit: Area : Ha

Quantity : (Trees) Stock

(Bamboo)piece or bush

年 別 及 鄉 鎮 市 別	Trees												
	其 他 針 葉 樹		闊 葉 樹 合 計		櫟 木		樟 樹		相 思 樹		木 麻 黃		
	面 積	數 量	面 積	數 量	面 積	數 量	面 積	數 量	面 積	數 量	面 積	數 量	
Area	Quantity	Area	Quantity	Area	Quantity	Area	Quantity	Area	Quantity	Area	Quantity		
八十五年	1996	—	—	84.50	717 000	—	—	30.25	40 500	—	—	29.00	621 000
八十六年	1997	—	—	59.72	202 635	2.50	5 000	45.12	80 000	—	—	3.80	98 000
八十七年	1998	—	—	17.00	38 000	—	—	10.00	10 000	—	—	4.50	18 000
八十八年	1999	—	—	17.00	116 000	—	—	—	—	—	—	5.00	98 000
八十九年	2000	—	—	9.00	100 000	—	—	—	—	—	—	6.50	90 000
九十年	2001	—	—	61.00	121 420	—	—	18.00	36 000	3.00	12 000	4.00	31 420
九十一年	2002	—	—	42.50	161 000	—	—	10.70	24 500	—	—	6.00	72 000
九十二年	2003	—	—	38.00	112 000	—	—	—	—	—	—	1.00	20 000
九十三年	2004	—	—	—	—	—	—	—	—	—	—	—	—
九十四年	2005	—	—	—	—	—	—	—	—	—	—	—	—
豐原市	Fongyuan City	—	—	—	—	—	—	—	—	—	—	—	—
大里市	Dali City	—	—	—	—	—	—	—	—	—	—	—	—
太平市	Taiping City	—	—	—	—	—	—	—	—	—	—	—	—
東勢鎮	Dongshih Township	—	—	—	—	—	—	—	—	—	—	—	—
大甲鎮	Dajia Township	—	—	—	—	—	—	—	—	—	—	—	—
清水鎮	Cingshuei Township	—	—	—	—	—	—	—	—	—	—	—	—
沙鹿鎮	Shalu Township	—	—	—	—	—	—	—	—	—	—	—	—
梧棲鎮	Wuci Township	—	—	—	—	—	—	—	—	—	—	—	—
后里鄉	Houli Township	—	—	—	—	—	—	—	—	—	—	—	—
神岡鄉	Shengang Township	—	—	—	—	—	—	—	—	—	—	—	—
潭子鄉	Tanzih Township	—	—	—	—	—	—	—	—	—	—	—	—
大雅鄉	Daya Township	—	—	—	—	—	—	—	—	—	—	—	—
新社鄉	Sinshe Township	—	—	—	—	—	—	—	—	—	—	—	—
石岡鄉	Shihgang Township	—	—	—	—	—	—	—	—	—	—	—	—
外埔鄉	Waipu Township	—	—	—	—	—	—	—	—	—	—	—	—
大安鄉	Da-an Township	—	—	—	—	—	—	—	—	—	—	—	—
烏日鄉	Wurih Township	—	—	—	—	—	—	—	—	—	—	—	—
大肚鄉	Dadu Township	—	—	—	—	—	—	—	—	—	—	—	—
龍井鄉	Longjing Township	—	—	—	—	—	—	—	—	—	—	—	—
霧峰鄉	Wufong Township	—	—	—	—	—	—	—	—	—	—	—	—
和平鄉	Heping Township	—	—	—	—	—	—	—	—	—	—	—	—

Source :Agriculture Bureau,Taichung County Government.

4-6、森林主產物採伐面積及生產量

面積：公頃
單位：材積：立方公尺
竹：支

年別 year	砍伐數 Quantity of Trees			
	面積 Area		立木材積 Trees Standing Volume	
	皆伐 Clearcut	間擇伐 Non-clearcut	用材 Saw-Timber	薪材 Firewoods
	八十五年 1996	0.12	4.75	848.00
八十六年 1997	3.53	—	297.88	—
八十七年 1998	0.69	—	—	2.94
八十八年 1999	—	—	2.67	—
八十九年 2000	—	—	70.07	0.32
九十年 2001	—	—	—	—
九十一年 2002	—	—	—	—
九十二年 2003	—	—	—	—
九十三年 2004	—	—	7.32	—
九十四年 2005	—	—	237.41	—

資料來源：本府農業局2231-02-01-2報表。

4 - 6、Felling of the Trees and Bamboo

Area : Ha
Unit : Standing Volume : m³
Bamboo : piece

量 Felling		生產數 Quantity of Production			
竹 Bamboo		木材(利用材積) Standing Volume			竹 Bamboo
面積 Area	數量 Quantity	用材 Saw-Timber	薪材 Firewoods	枝梢材 Mill Wood	
—	—	817.10	0.78	11.50	—
1.83	14 400	208.51	—	—	14 400
2.91	21 200	—	2.94	—	21 200
2.91	12 000	1.79	—	—	12 000
—	—	61.80	0.32	—	—
—	—	—	—	—	—
—	—	—	—	—	—
—	—	—	—	—	—
—	—	7.32	—	—	—
—	—	—	—	—	—

Source :Agriculture Bureau,Taichung County Government.

4-7、森林災害

單位：價值：新台幣元

年 別 Year		總 計 Grand Total						
		次 數 Times	面 積 Area : ha	被 害 Damage			損 失 Loss	
				數 量 Quantity		價 值 Value	數 量 Quantity	
				林 木 (立方 公尺) Trees(m ³)	竹 (支) Bamboo(piece)		林 木 (立方 公尺) Trees(m ³)	竹 (支) Bamboo(piece)
八十五年	1996	4	95.95	—	28 902	29 169 560	—	28 902
八十六年	1997	1	3.00	—	—	140 600	—	—
八十七年	1998	3	50.00	—	—	90 000	—	—
八十八年	1999	1	178.20	—	577 000	21 060 000	12 029	577 000
八十九年	2000	—	—	—	—	—	—	—
九十年	2001	—	—	—	—	—	—	—
九十一年	2002	1	50.00	—	—	—	—	—
九十二年	2003	—	—	—	—	—	—	—
九十三年	2003	1	27.13	2 735	—	1 546 286	2 735	—
九十四年	2005	2	159.73	4 380	191 880	5 297 200	4 380	191 880

資料來源：本府農業局2234-01-01-2報表。

4-7、Forest Damage

Value : N.T.\$

失 失		火 災 Fire						
		次 數 Times	面 積 Area : ha	被 害 Damage			損 失 Loss	
				數 量 Quantity		價 值 Value	數 量 Quantity	
				林 木 (立方 公尺) Trees(m ³)	竹 (支) Bamboo (piece)		林 木 (立方 公尺) Trees(m ³)	竹 (支) Bamboo (piece)
29 169 560	1	11.50	—	—	3 399 560	—	—	3 399 560
140 600	—	—	—	—	—	—	—	—
90 000	—	50.00	—	—	90 000	—	—	90 000
21 060 000	—	—	—	—	—	—	—	—
—	—	—	—	—	—	—	—	—
—	—	—	—	—	—	—	—	—
—	—	—	—	—	—	—	—	—
1 546 286	—	—	—	—	—	—	—	—
5 297 200	—	—	—	—	—	—	—	—

Source :Agriculture Bureau,Taichung County Government.

4-7、森林災害(續)

單位：價值：新台幣元

年 別 Year	盜 伐 Timber Trespass								濫 墾 Illegal Cultivation				
	次數 Times	面積 Area : ha	被 害 Damage			損 失 Loss			次數 Times	面積 Area : ha	被 害 Damage		
			數 量 Quantity		價 值 Value	數 量 Quantity		價 值 Value			數 量 Quantity		價 值 Value
			林 木 (立 方 公 尺) Trees (m ³)	竹 (支) Bamboo (piece)		林 木 (立 方 公 尺) Trees (m ³)	竹 (支) Bamboo (piece)				林 木 (立 方 公 尺) Trees (m ³)	竹 (支) Bamboo (piece)	
八十五年	1996	—	—	—	—	—	—	—	—	—	—	—	
八十六年	1997	—	—	—	—	—	—	—	—	—	—	—	
八十七年	1998	—	—	—	—	—	—	—	—	—	—	—	
八十八年	1999	—	—	—	—	—	—	—	—	—	—	—	
八十九年	2000	—	—	—	—	—	—	—	—	—	—	—	
九十年	2001	—	—	—	—	—	—	—	—	—	—	—	
九十一年	2002	—	—	—	—	—	—	—	—	—	—	—	
九十二年	2003	—	—	—	—	—	—	—	—	—	—	—	
九十三年	2004	—	—	—	—	—	—	—	—	—	—	—	
九十四年	2005	—	—	—	—	—	—	—	—	—	—	—	

4-7、Forest Damage (Cont.)

Value : N.T.\$

墾 其 他 Illegal Cultivation Others			其 他 Others								
損 失 Loss			次數 Times	面積 Area : ha	被 害 Damage			損 失 Loss			
數 量 Quantity		價 值 Value			數 量 Quantity		價 值 Value	數 量 Quantity		價 值 Value	
林 木 (立 方 公 尺) Trees(m ³)	竹 (支) Bamboo (piece)				林 木 (立 方 公 尺) Trees(m ³)	竹 (支) Bamboo (piece)		林 木 (立 方 公 尺) Trees(m ³)	竹 (支) Bamboo (piece)		
—	—	—	3	84.45	—	28,902	25,770,000	—	28,902	25,770,000	
—	—	—	1	3.00	—	—	140,600	—	—	140,600	
—	—	—	—	—	—	—	—	—	—	—	
—	—	—	1	178.20	12,029	577,000	21,060,000	12,029	577,000	21,060,000	
—	—	—	—	—	—	—	—	—	—	—	
—	—	—	—	—	—	—	—	—	—	—	
—	—	—	—	—	—	—	—	—	—	—	
—	—	—	—	—	—	—	—	—	—	—	
—	—	—	1	27.13	2,735	—	1,546,286	2,735	—	1,546,286	
—	—	—	2	159.73	4,380	—	5,297,200	4,380	191,880	5,297,200	

4-8、漁業從業人數

4-8、Fishery Employment

單位：人

Unit：Person

年底別 及鄉鎮市區別 End of Year & Township/District	總計 Grand Total			遠洋漁業 Far-sea Fisheries			近海漁業 Offshore Fisheries		
	合計 Total	專業 Full-time	兼業 Part-time	合計 Total	專業 Full-time	兼業 Part-time	合計 Total	專業 Full-time	兼業 Part-time
	八十五年底 End of 1996	6 644	1 163	5 481	36	13	23	1 133	370
八十六年底 End of 1997	7 440	1 166	6 274	35	12	23	1 200	405	795
八十七年底 End of 1998	7 090	1 475	5 615	15	3	12	1 092	349	743
八十八年底 End of 1999	7 670	1 488	6 182	—	—	—	1 295	372	923
八十九年底 End of 2000	7 016	1 427	5 589	3	3	—	1 375	355	1 020
九十年底 End of 2001	6 610	1 413	5 197	3	3	—	1 248	264	984
九十一年底 End of 2002	6 715	1 540	5 175	3	3	—	1 328	359	969
九十二年底 End of 2003	6 577	1 371	5 206	3	3	—	1 303	323	980
九十三年底 End of 2004	6 004	1 214	4 788	3	3	—	1 431	309	989
九十四年底 End of 2005	4 912	884	4 028	3	3	—	1 298	309	989
豐原市 Fongyuan City	—	—	—	—	—	—	—	—	—
大里市 Dali City	—	—	—	—	—	—	—	—	—
太平市 Taiping City	—	—	—	—	—	—	—	—	—
東勢鎮 Dongshih Township	9	1	8	—	—	—	—	—	—
大甲鎮 Dajia Township	723	85	638	—	—	—	—	—	—
清水鎮 Cingshuei Township	1 450	285	1 165	—	—	—	805	200	605
沙鹿鎮 Shalu Township	—	—	—	—	—	—	—	—	—
梧棲鎮 Wuci Township	611	141	470	—	—	—	269	86	183
后里鄉 Houli Township	11	—	11	—	—	—	—	—	—
神岡鄉 Shengang Township	2	—	2	—	—	—	—	—	—
潭子鄉 Tanzih Township	—	—	—	—	—	—	—	—	—
大雅鄉 Daya Township	—	—	—	—	—	—	—	—	—
新社鄉 Sinshe Township	2	—	2	—	—	—	—	—	—
石岡鄉 Shihgang Township	2	—	2	—	—	—	—	—	—
外埔鄉 Waipu Township	—	—	—	—	—	—	—	—	—
大安鄉 Da-an Township	1 037	191	846	—	—	—	191	14	177
烏日鄉 Wurih Township	30	17	13	3	3	—	13	9	4
大肚鄉 Dadu Township	8	5	3	—	—	—	—	—	—
龍井鄉 Longjing Township	1 015	155	860	—	—	—	20	—	20
霧峰鄉 Wufong Township	6	2	4	—	—	—	—	—	—
和平鄉 Heping Township	6	2	4	—	—	—	—	—	—

資料來源：本府農業局2243-01-01-2報表。

沿岸漁業 Coastal Fisheries			海面養殖業 Marine Aquaculture			內陸漁撈業 Inland water Fisheries			內陸養殖業 Inland water Aquaculture		
合計 Total	專業 Full-time	兼業 Part-time	合計 Total	專業 Full-time	兼業 Part-time	合計 Total	專業 Full-time	兼業 Part-time	合計 Total	專業 Full-time	兼業 Part-time
5 089	759	4 330	188	—	188	—	—	—	198	21	177
5 785	701	5 084	186	—	186	—	—	—	234	48	186
5 541	1 026	4 515	175	25	150	—	—	—	267	72	195
6 005	1 050	4 955	104	2	102	—	—	—	266	64	202
5 339	1 022	4 317	54	—	54	—	—	—	245	47	198
5 118	1 113	4 005	29	1	28	—	—	—	212	32	180
5 133	1 132	4 001	29	1	28	5	3	2	217	42	175
5 067	993	4 074	18	1	17	5	3	2	181	48	133
3 512	552	2 960	3	1	2	5	3	2	147	28	119
3 512	552	2 960	18	1	17	—	—	—	81	19	62
—	—	—	—	—	—	—	—	—	—	—	—
—	—	—	—	—	—	—	—	—	—	—	—
—	—	—	—	—	—	—	—	—	—	—	—
—	—	—	—	—	—	—	—	—	9	1	8
723	85	638	—	—	—	—	—	—	—	—	—
630	85	545	15	—	15	—	—	—	—	—	—
—	—	—	—	—	—	—	—	—	—	—	—
335	55	280	—	—	—	—	—	—	7	—	7
—	—	—	—	—	—	—	—	—	11	—	11
2	—	2	—	—	—	—	—	—	—	—	—
—	—	—	—	—	—	—	—	—	—	—	—
—	—	—	—	—	—	—	—	—	—	—	—
—	—	—	—	—	—	—	—	—	—	—	—
—	—	—	—	—	—	—	—	—	—	—	—
827	172	655	3	1	2	—	—	—	16	4	12
—	—	—	—	—	—	—	—	—	14	5	9
—	—	—	—	—	—	—	—	—	8	5	3
995	155	840	—	—	—	—	—	—	—	—	—
—	—	—	—	—	—	—	—	—	6	2	4
—	—	—	—	—	—	—	—	—	6	2	4

Source：Agriculture Bureau, Taichung County Government.

4 - 9、漁戶數及漁戶人口數

單位：戶，人

年底別 及鄉鎮市區別 End of Year & Township/District	漁 戶 數 Number of Fishermen Household					
	合 計	遠 洋	近 海	沿 岸	海面養殖	內陸漁撈
	Total	Far-sea	Offshore	Coastal	Marine Culture	Inland Fishery
八十五年底 End of 1996	1 205	12	243	890	21	—
八十六年底 End of 1997	1 439	12	289	1 071	19	—
八十七年底 End of 1998	1 507	6	283	1 114	29	—
八十八年底 End of 1999	1 519	—	339	1 106	2	—
八十九年底 End of 2000	1 396	3	344	1 002	—	—
九 十年底 End of 2001	1 202	3	267	899	1	—
九十一年底 End of 2002	1 278	3	250	995	1	—
九十二年底 End of 2003	1 230	—	251	945	—	4
九十三年底 End of 2004	1 195	3	214	950	1	—
九十四年底 End of 2005	912	—	284	614	—	—
豐原市 Fongyuan City	—	—	—	—	—	—
大里市 Dali City	—	—	—	—	—	—
太平市 Taiping City	3	—	—	—	—	—
東勢鎮 Dongshih Township	1	—	—	—	—	—
大甲鎮 Dajia Township	148	—	—	148	—	—
清水鎮 Cingshuei Township	240	—	150	90	—	—
沙鹿鎮 Shalu Township	—	—	—	—	—	—
梧棲鎮 Wuci Township	171	—	111	60	—	—
后里鄉 Houli Township	2	—	—	—	—	—
神岡鄉 Shengang Township	2	—	—	2	—	—
潭子鄉 Tanzih Township	—	—	—	—	—	—
大雅鄉 Daya Township	—	—	—	—	—	—
新社鄉 Sinshe Township	—	—	—	—	—	—
石岡鄉 Shihgang Township	—	—	—	—	—	—
外埔鄉 Waipu Township	—	—	—	—	—	—
大安鄉 Da-an Township	160	—	10	150	—	—
烏日鄉 Wurih Township	14	—	3	9	—	—
大肚鄉 Dadu Township	3	—	—	—	—	—
龍井鄉 Longjing Township	165	—	10	155	—	—
霧峰鄉 Wufong Township	1	—	—	—	—	—
和平鄉 Heping Township	2	—	—	—	—	—

資料來源：本府農業局2243-02-01-2報表。

4 - 9、Fishermen Household and Populatio

Unit : Household , Person

內陸養殖 Inland Culture	漁 戶 人 口 數 Population of Fishermen Househol						
	合 計	遠 洋	近 海	沿 岸	海面養殖	內陸漁撈	內陸養殖
	Total	Far-sea	Offshore	Coastal	Marine Culture	Inland Fishery	Inland Culture
39	5 895	48	1 001	4 583	90	—	173
48	6 205	47	1 044	4 820	77	—	217
75	6 225	23	1 049	4 737	114	—	302
72	6 208	—	1 288	4 600	10	—	310
47	5 712	15	1 312	4 180	—	—	205
32	4 507	10	915	3 446	4	—	132
29	4 997	13	930	3 916	4	—	134
26	4 834	12	915	3 779	4	16	108
27	4 005	12	845	3 045	2	—	101
11	3 290	—	1 056	2 188	—	—	46
—	—	—	—	—	—	—	—
—	—	—	—	—	—	—	—
—	—	—	—	—	—	—	—
1	4	—	—	—	—	—	4
—	453	—	—	453	—	—	—
—	890	—	580	310	—	—	—
—	—	—	—	—	—	—	—
—	625	—	380	245	—	—	—
2	8	—	—	—	—	—	8
—	7	—	—	7	—	—	—
—	—	—	—	—	—	—	—
—	—	—	—	—	—	—	—
—	—	—	—	—	—	—	—
—	—	—	—	—	—	—	—
—	667	—	42	625	—	—	—
2	61	—	12	38	—	—	11
3	12	—	—	—	—	—	12
—	552	—	42	510	—	—	—
1	4	—	—	—	—	—	4
2	7	—	—	—	—	—	7

Source :Agriculture Bureau,Taichung County Government.

4 - 10、現有動力漁船數

年 底 別 End of Year	總 計 Grand Total		動力舢舨 Powered Sampans		未 滿 5 噸 Under 5 Ton		5-未滿10噸 5- 10 Ton		10-未滿20噸 10-20 Ton	
	艘 數 No. of Boats	噸 數 Tonnage	艘 數 No. of Boats	噸 數 Tonnage	艘 數 No. of Boats	噸 數 Tonnage	艘 數 No. of Boats	噸 數 Tonnage	艘 數 No. of Boats	噸 數 Tonnage
	八十五年底 End of 1996	99	2 003.63	10	7.66	23	54.13	15	111.81	15
八十六年底 End of 1997	117	2 187.51	20	17.08	28	66.26	14	105.29	16	248.94
八十七年底 End of 1998	130	2 219.98	30	27.30	32	73.19	13	95.77	15	229.61
八十八年底 End of 1999	156	2 396.30	48	47.68	37	86.33	13	93.96	15	231.75
八十九年底 End of 2000	167	2 414.62	55	55.26	39	93.15	14	101.44	17	265.03
九 十年底 End of 2001	171	2 498.74	55	55.26	39	90.98	15	107.21	19	296.12
九十一年底 End of 2002	165	2 334.73	53	53.34	37	81.54	16	115.44	19	296.12
九十二年底 End of 2003	169	2 399.59	53	55.78	37	79.84	17	124.09	22	355.10
九十三年底 End of 2004	169	2 217.35	55	59.91	40	86.22	16	115.86	22	355.10
九十四年底 End of 2005	164	2 185.91	53	56.68	40	86.88	16	115.86	20	330.09

資料來源：本府農業局2243-03-01-2報表。

4 - 10、The Number of Powered Fishing Crafts

20-未滿50噸 20-50 Ton		50-未滿100噸 50-100 Ton		100-未滿200噸 100- 200 Ton		200-未滿500噸 200- 500 Ton		500-未滿1000噸 500-1,000 Ton		1000噸以上 1,000 Ton and Over	
艘 數 No. of Boats	噸 數 Tonnage	艘 數 No. of Boats	噸 數 Tonnage	艘 數 No. of Boats	噸 數 Tonnage	艘 數 No. of Boats	噸 數 Tonnage	艘 數 No. of Boats	噸 數 Tonnage	艘 數 No. of Boats	噸 數 Tonnage
32	1 302.11	4	291.28	—	—	—	—	—	—	—	—
35	1 444.51	4	305.43	—	—	—	—	—	—	—	—
35	1 410.41	5	383.70	—	—	—	—	—	—	—	—
38	1 552.88	5	383.70	—	—	—	—	—	—	—	—
37	1 516.04	5	383.70	—	—	—	—	—	—	—	—
38	1 565.47	5	383.70	—	—	—	—	—	—	—	—
36	1 496.18	4	292.11	—	—	—	—	—	—	—	—
36	1 492.67	4	292.11	—	—	—	—	—	—	—	—
33	1 386.42	3	213.84	—	—	—	—	—	—	—	—
31	1 311.40	4	285.00	—	—	—	—	—	—	—	—

Source :Agriculture Bureau,Taichung County Government.

4-11、漁業生產量

單位：數量：公噸
價值：新台幣千元

年 底 別 End of Year	總 計 Grand Total		遠 洋 漁 業 Far-Sea Fisheries		近 海 漁 業 Offshore Fisheries	
	產 量 Quantity	價 值 Value	產 量 Quantity	價 值 Value	產 量 Quantity	價 值 Value
	八十五年底 End of 1996	4 114	466 320	—	—	3 724
八十六年底 End of 1997	3 782	469 415	—	—	3 260	424 995
八十七年底 End of 1998	3 066	309 686	—	—	2 486	261 453
八十八年底 End of 1999	3 032	318 204	—	—	2 265	248 720
八十九年底 End of 2000	4 246	301 388	—	—	3 489	247 445
九 十年底 End of 2001	3 524	321 642	—	—	2 780	257 672
九十一年底 End of 2002	2 842	262 254	—	—	2 100	206 736
九十二年底 End of 2003	3 223	264 083	—	—	2 430	200 610
九十三年底 End of 2004	2 936	262 419	—	—	2 319	213 456
九十四年底 End of 2005	1 871	188 594	—	—	1 483	151 755

資料來源：本府農業局。

說 明：公噸及千元以下四捨五入,總數與細數間容或未能相等。

4-11、Fishery Production

Unit : Quantity : m.t
Value : N.T.\$1,000

沿 岸 漁 業 Coastal Fisheries		海 面 養 殖 Marine Aquaculture		內 陸 漁 撈 業		內 陸 養 殖 業 Inland water Aquaculture	
產 量 Quantity	價 值 Value	產 量 Quantity	價 值 Value	產 量 Quantity	價 值 Value	產 量 Quantity	價 值 Value
167	20 462	56	3 141	—	—	167	18 527
218	16 933	76	4 183	—	—	228	23 339
194	17 394	63	3 895	—	—	323	26 944
359	40 826	70	4 271	—	—	338	24 387
285	27 238	47	2 409	—	—	425	24 296
302	39 651	57	3 368	—	—	384	20 951
274	28 352	44	2 034	—	—	424	25 132
407	37 374	41	1 835	—	—	345	24 264
348	33 150	35	1 524	—	—	234	14 289
256	30 401	24	998	—	—	108	5 440

Source :Agriculture Bureau,Taichung County Government.

4-12、水產養殖面積

單位：公頃

年 別 Year	總 計 Grand Total				鹹 水 漁 塭 Brackish Water Pond				淡 水 Fresh Water	
	合計 Total	單 養 Mono- Culture	混 養 Poly- Culture	休 養 Suspend- Cul.	合計 Total	單 養 Mono- Culture	混 養 Poly- Culture	休 養 Suspend- Cul.	合計 Total	單 養 Mono- Culture
	八十五年 1996	166.84	3.64	159.75	3.45	7.00	—	7.00	—	49.84
八十六年 1997	334.04	25.93	155.19	152.92	7.00	4.64	2.36	—	77.04	21.29
八十七年 1998	319.08	28.79	196.77	93.52	7.00	7.00	—	—	82.08	21.79
八十八年 1999	239.64	26.81	210.50	2.33	9.62	7.00	2.62	—	84.02	19.81
八十九年 2000	235.16	23.38	210.22	1.56	8.00	8.00	—	—	77.16	15.38
九十年 2001	221.52	30.80	189.04	1.68	7.00	2.00	5.00	—	62.52	16.80
九十一年 2002	218.92	41.34	169.88	7.70	6.00	6.00	—	—	60.92	23.34
九十二年 2003	217.54	42.99	160.29	14.26	10.42	5.00	—	5.42	55.12	25.99
九十三年 2004	216.55	37.00	156.79	22.76	10.42	4.00	—	6.42	54.13	21.00
九十四年 2005	183.62	30.11	115.41	38.10	10.42	—	—	10.42	51.20	18.11

資料來源：本府農業局2241-04-01-2報表。

4-12、Aquaculture Area by Species

unit : ha.

漁 塭 Pond		淺 海 養 殖 Shallow sea Culture				箱 網 養 殖 (平方公尺) Cage Culture (m ²)				其 他 (稻田、池埤水庫) Others			
混 養 Poly- Culture	休 養 Suspend- Cul.	合計 Total	單 養 Mono- Culture	混 養 Poly- Culture	休 養 Suspend- Cul.	合計 Total	單 養 Mono- Culture	混 養 Poly- Culture	休 養 Suspend- Cul.	合計 Total	單 養 Mono- Culture	混 養 Poly- Culture	休 養 Suspend- Cul.
42.75	3.45	110.00	—	110.00	—	—	—	—	—	—	—	—	—
52.83	2.92	250.00	—	100.00	150.00	—	—	—	—	—	—	—	—
56.77	3.52	230.00	—	140.00	90.00	—	—	—	—	—	—	—	—
61.88	2.33	146.00	—	146.00	—	—	—	—	—	—	—	—	—
60.22	1.56	150.00	—	150.00	—	—	—	—	—	—	—	—	—
44.04	1.68	152.00	12.00	140.00	—	—	—	—	—	—	—	—	—
29.88	7.70	152.00	12.00	140.00	—	—	—	—	—	—	—	—	—
20.29	8.84	152.00	12.00	140.00	—	—	—	—	—	—	—	—	—
16.79	16.34	152.00	12.00	140.00	—	—	—	—	—	—	—	—	—
5.41	27.68	122.00	12.00	110.00	—	—	—	—	—	—	—	—	—

Source :Agriculture Bureau,Taichung County Government.

4-13、遭難漁船數

年 別 Year	總 計 Grand Total		沉 沒 Sunk	
	艘 數 Boat	噸 數 Tonnage	艘 數 Boat	噸 數 Tonnage
八十五年 1996	—	—	—	—
八十六年 1997	—	—	—	—
八十七年 1998	2	18.89	1	18.89
八十八年 1999	3	30.00	—	—
八十九年 2000	23	—	—	—
九十年 2001	28	291.23	17	—
九十一年 2002	16	497.81	—	—
九十二年 2003	2	63.38	2	63.38
九十三年 2004	31	459.79	18	37.59
九十四年 2005	7	311.20	—	—

資料來源：本府農業局2249-01-02-2報表。

4-13、Disasters of Fishing Craft

破 損 Damaged		失 蹤 Missing		其 他 Others	
艘 數 Boat	噸 數 Tonnage	艘 數 Boat	噸 數 Tonnage	艘 數 Boat	噸 數 Tonnage
—	—	—	—	—	—
—	—	—	—	—	—
1	—	—	—	—	—
3	30.00	—	—	—	—
23	—	—	—	—	—
11	291.23	—	—	—	—
16	497.81	—	—	—	—
—	—	—	—	—	—
13	422.20	—	—	—	—
7	311.20	—	—	—	—

Source :Agriculture Bureau,Taichung County Government.

4-14、遭難漁民數

單位：人

年 別 Year	遭 難 原 因 Reason of Suffering	總 計 Total				遠 洋 漁 業 Far Sea Fisheries			
		死 亡 Dead	重 傷 Severely Injured	輕 傷 Slightly Injured	失 蹤 Missing	死 亡 Dead	重 傷 Severely Injured	輕 傷 Slightly Injured	失 蹤 Missing
		八十五年 1996		—	—	—	—	—	—
八十六年 1997		—	—	—	—	—	—	—	—
八十七年 1998		—	—	—	—	—	—	—	—
八十八年 1999		—	—	—	—	—	—	—	—
八十九年 2000	落 海 Overboard	1	—	8	—	—	—	—	—
九十年 2001	疾 病 Disease	—	—	4	—	—	—	—	—
九十一年 2002	疾 病 Disease	—	—	6	—	—	—	—	—
九十二年 2003		—	—	—	—	—	—	—	—
九十三年 2004	落 海 Overboard	1	—	—	1	—	—	—	—
九十四年 2005		—	—	—	—	—	—	—	—

資料來源：本府農業局2249-01-01-2報表。

4-14、Casualties of Fishermen

Unit : Persons

近 海 漁 業 Offshore Fisheries				沿 岸 漁 業 Coastal Fisheries				養 殖 漁 業 Aquaculture			
死 亡 Dead	重 傷 Severely Injured	輕 傷 Slightly Injured	失 蹤 Missing	死 亡 Dead	重 傷 Severely Injured	輕 傷 Slightly Injured	失 蹤 Missing	死 亡 Dead	重 傷 Severely Injured	輕 傷 Slightly Injured	失 蹤 Missing
—	—	—	—	—	—	—	—	—	—	—	—
—	—	—	—	—	—	—	—	—	—	—	—
—	—	—	—	—	—	—	—	—	—	—	—
—	—	—	—	—	—	—	—	—	—	—	—
1	—	—	—	—	—	8	—	—	—	—	—
—	—	4	—	—	—	—	—	—	—	—	—
—	—	6	—	—	—	—	—	—	—	—	—
—	—	—	—	—	—	—	—	—	—	—	—
1	—	—	1	—	—	—	—	—	—	—	—
—	—	—	—	—	—	—	—	—	—	—	—

Source :Agriculture Bureau,Taichung County Government.

4-15、現有牲畜數

單位：頭			
年底別 及鄉鎮市區別 End of Year & Township/District	總 計 Grand Total	乳 牛 Dairy Cattle	馬 Horses
八十五年底 End of 1996	269 924	3 074	80
八十六年底 End of 1997	265 642	3 211	89
八十七年底 End of 1998	234 375	3 051	100
八十八年底 End of 1999	232 651	3 087	110
八十九年底 End of 2000	221 354	2 919	104
九 十年底 End of 2001	208 541	3 172	126
九十一年底 End of 2002	194 126	2 842	116
九十二年底 End of 2003	186 571	3 019	116
九十三年底 End of 2004	199 811	3 108	163
九十四年底 End of 2005	219 317	3 277	100
豐原市 Fongyuan City	7 541	—	—
大里市 Dali City	6 499	110	11
太平市 Taiping City	4 313	—	—
東勢鎮 Dongshih Township	747	—	—
大甲鎮 Dajia Township	16 832	—	—
清水鎮 Cingshuei Township	5 214	124	—
沙鹿鎮 Shalu Township	2 157	295	—
梧棲鎮 Wuci Township	2 070	—	—
后里鄉 Houli Township	53 709	1 238	89
神岡鄉 Shengang Township	6 830	290	—
潭子鄉 Tanzih Township	3 553	—	—
大雅鄉 Daya Township	15 530	—	—
新社鄉 Sinshe Township	1 353	—	—
石岡鄉 Shihgang Township	385	—	—
外埔鄉 Waipu Township	8 431	659	—
大安鄉 Da-an Township	27 085	153	—
烏日鄉 Wurih Township	27 211	394	—
大肚鄉 Dadu Township	7 200	6	—
龍井鄉 Longjing Township	3 799	—	—
霧峰鄉 Wufong Township	18 772	8	—
和平鄉 Heping Township	86	—	—

資料來源：1.本府農業局提供。

2.豬隻由行政院農業委員會農糧署提供。

4-15、Number on Livestock at the End of Year

Unit : Head			
豬 Hogs	鹿 Deer	兔 Rabbits	羊 Goats
241 484	1 959	1 804	21 523
233 374	1 962	1 810	25 196
204 661	2 016	2 075	22 472
208 377	1 588	505	18 984
201 314	1 609	1 969	13 439
190 081	1 614	1 839	11 709
176 693	2 007	3 155	9 313
170 694	1 814	2 781	8 147
184 961	1 496	2 101	7 982
203 779	1 724	1 414	9 023
7 111	129	—	301
6 378	—	—	—
2 816	262	870	365
310	290	—	147
16 181	56	—	595
4 524	109	—	457
726	160	—	976
1 945	81	—	44
51 816	103	—	463
6 281	104	—	155
3 534	19	—	—
15 431	—	—	99
689	300	300	64
66	2	—	317
7 268	47	—	457
26 613	—	—	319
26 272	—	—	545
5 822	18	48	1 306
2 113	—	—	1 686
17 883	32	196	653
—	12	—	74

Source :Agriculture Bureau,Taichung County Government.

4-16、牲畜屠宰頭數

單位：頭

年別 及鄉鎮市區別 Year & Township/District	屠宰場所(年底) Slaughter House		總計 Grand Total	合計 Total
	電動 Electric	人工 Artificial		
八十五年 1996	1	9	325 796	463
八十六年 1997	2	5	323 338	581
八十七年 1998	1	6	371 612	236
八十八年 1999	1	2	9 177	367
八十九年 2000	1	3	10 969	259
九十年 2001	2	1	255 303	560
九十一年 2002	2	1	258 654	472
九十二年 2003	2	—	247 066	391
九十三年 2004	3	2	244 995	252
九十四年 2005	5	—	120 404	370
豐原市 Fongyuan City	—	—	—	—
大里市 Dali City	1	—	22 088	—
太平市 Taiping City	1	—	20 579	—
東勢鎮 Dongshih Township	1	—	9 931	342
大甲鎮 Dajia Township	—	—	14 458	26
清水鎮 Cingshuei Township	—	—	2	2
沙鹿鎮 Shalu Township	—	—	—	—
梧棲鎮 Wuci Township	—	—	—	—
后里鄉 Houli Township	—	—	—	—
神岡鄉 Shengang Township	—	—	—	—
潭子鄉 Tanzih Township	1	—	—	—
大雅鄉 Daya Township	—	—	—	—
新社鄉 Sinshe Township	—	—	22	—
石岡鄉 Shihgang Township	—	—	19	—
外埔鄉 Waipu Township	—	—	—	—
大安鄉 Da-an Township	1	—	53 305	—
烏日鄉 Wurih Township	—	—	—	—
大肚鄉 Dadu Township	—	—	—	—
龍井鄉 Longjing Township	—	—	—	—
霧峰鄉 Wufong Township	—	—	—	—
和平鄉 Heping Township	—	—	—	—

資料來源：本府農業局提供。

4-16、Number on Livestock Slaughtered

Unit：Head

牛 Cattle			豬 (登記屠宰) Hogs (Registered Slaughter)	羊 Goats
水牛 Buffaloes	黃牛及雜種牛 Yellow & Hybrid Cattle	乳牛 Dairy Cattle		
15	60	388	314 824	10 509
20	65	496	309 112	13 645
19	56	161	360 749	10 627
22	52	293	285 561	8 810
18	42	199	237 742	10 710
—	6	554	253 553	1 190
1	—	471	254 374	3 808
—	14	377	243 387	3 288
4	9	299	243 075	2 018
6	22	342	161 857	391
—	—	—	—	—
—	—	—	22 088	—
—	—	—	20 568	11
—	—	342	9 519	70
6	20	—	14 151	281
—	2	—	—	—
—	—	—	—	—
—	—	—	—	—
—	—	—	—	—
—	—	—	—	—
—	—	—	42 187	27
—	—	—	—	—
—	—	—	22	—
—	—	—	19	—
—	—	—	—	—
—	—	—	53 303	2
—	—	—	—	—
—	—	—	—	—
—	—	—	—	—
—	—	—	—	—
—	—	—	—	—
—	—	—	—	—

Source：Agriculture Bureau, Taichung County Government.

4 - 17、乳母牛頭數及產乳量價值

年底別 及鄉鎮市區別 End of Year & Township/District	年底飼養戶數 (戶) Number of Dairy Farms	年底經產牛頭數 (頭) Number of Multiparous Cattle
八十五年底 End of 1996	28	1 345
八十六年底 End of 1997	23	1 378
八十七年底 End of 1998	23	1 412
八十八年底 End of 1999	23	1 351
八十九年底 End of 2000	23	1 410
九十年底 End of 2001	19	1 326
九十一年底 End of 2002	20	1 555
九十二年底 End of 2003	21	1 141
九十三年底 End of 2004	20	1 141
九十四年底 End of 2005	20	1 281
豐原市 Fongyuan City	—	—
大里市 Dali City	1	62
太平市 Taiping City	—	—
東勢鎮 Dongshih Township	1	—
大甲鎮 Dajia Township	—	—
清水鎮 Cingshuei Township	1	78
沙鹿鎮 Shalu Township	—	—
梧棲鎮 Wuci Township	—	—
后里鄉 Houli Township	5	312
神岡鄉 Shengang Township	2	69
潭子鄉 Tanzih Township	—	—
大雅鄉 Daya Township	—	—
新社鄉 Sinshe Township	—	—
石岡鄉 Shihgang Township	—	—
外埔鄉 Waipu Township	6	416
大安鄉 Da-an Township	1	130
烏日鄉 Wurih Township	2	210
大肚鄉 Dadu Township	—	—
龍井鄉 Longjing Township	—	—
霧峰鄉 Wufong Township	1	4
和平鄉 Heping Township	—	—

資料來源：本府農業局。

4 - 17、Number of Dairy Cattle ; Quantity & Value of Milk

全 年 產 乳 量 及 價 值 Year-Round Quantity & Value of Milk	
產 乳 量 (公 斤) Quantity (Kg)	總 值 (元) Value (N.T.\$)
7 049 694	136 059 094
7 302 194	148 964 758
7 443 152	158 688 001
7 282 477	155 626 533
7 050 944	150 086 394
6 713 832	134 075 225
6 939 413	147 046 161
6 790 994	144 376 532
6 992 055	149 420 215
6 215 373	123 499 462
—	—
414 455	8 235 221
—	—
—	—
—	—
292 207	5 806 153
—	—
—	—
2 164 690	43 012 390
441 079	8 764 240
—	—
—	—
39 160	778 109
—	—
1 638 084	32 548 729
303 546	6 031 459
906 352	18 009 214
—	—
—	—
15 800	313 946
—	—

Source :Agriculture Bureau,Taichung County Government.

4 - 18、現有家禽數量

單位：千隻

年底別 及鄉鎮市區別 End of Year & Township/District	雞 Chicken		
	合 計	蛋 用	肉 用
	Total	Layer	Broiler
八十五年底 End of 1996	4 599	714	2 158
八十六年底 End of 1997	4 236	752	2 072
八十七年底 End of 1998	4 733	740	2 405
八十八年底 End of 1999	4 934	722	2 720
八十九年底 End of 2000	4 914	730	2 778
九 十年底 End of 2001	4 629	696	2 701
九十一年底 End of 2002	4 622	793	2 537
九十二年底 End of 2003	3 883	644	2 029
九十三年底 End of 2004	3 884	732	2 028
九十四底 End of 2005	3 354	644	505
豐原市 Fongyuan City	4	—	—
大里市 Dali City	7	—	—
太平市 Taiping City	26	—	—
東勢鎮 Dongshih Township	31	—	—
大甲鎮 Dajia Township	84	—	—
清水鎮 Cingshuei Township	362	114	36
沙鹿鎮 Shalu Township	28	—	—
梧棲鎮 Wuci Township	45	—	—
后里鄉 Houli Township	522	24	55
神岡鄉 Shengang Township	503	196	58
潭子鄉 Tanzih Township	75	—	—
大雅鄉 Daya Township	258	40	36
新社鄉 Sinshe Township	519	122	65
石岡鄉 Shihgang Township	40	—	—
外埔鄉 Waipu Township	532	42	230
大安鄉 Da-an Township	17	—	—
烏日鄉 Wurih Township	48	34	15
大肚鄉 Dadu Township	95	—	6
龍井鄉 Longjing Township	64	7	4
霧峰鄉 Wufong Township	90	66	—
和平鄉 Heping Township	2	—	—

資料來源：本府農業局。

說明：1.單位千隻以下四捨五入,總數與細數或未能相等。2.(0)表示有數值，但不及五百隻。

4 - 18、Number on Farms at the End of Year

Unit：Head*1000

本地 Colorful Broiler	鴨 Ducks			鵝 Geese	火雞 Turkeys
	合 計	蛋 用	肉 用		
	Total	Tsaiys	Mule-Duck		
1 727	572	118	454	72	13
1 412	494	113	381	80	11
1 588	477	98	379	83	16
1 492	428	79	349	84	13
1 406	360	88	272	90	19
1 233	279	76	193	75	13
1 292	270	65	204	91	11
1 123	238	66	172	75	9
1 124	243	66	177	81	10
2 261	210	53	157	60	9
4	10	1	9	1	1
7	—	—	—	1	—
26	—	—	—	—	—
31	—	—	—	—	—
84	—	—	—	—	—
212	—	—	—	—	—
28	—	—	—	—	—
45	4	3	1	6	1
443	41	12	29	1	1
385	6	—	6	6	—
75	—	—	—	—	—
105	5	—	5	5	1
332	—	—	—	—	—
40	—	—	—	—	—
260	30	—	30	10	—
17	35	23	12	—	—
—	—	—	—	8	—
99	24	—	24	3	2
40	44	9	35	18	3
24	11	5	6	1	2
2	—	—	—	—	—

Source：Agriculture Bureau, Taichung County Government.

4 - 19、水土保持處理面積

單位：公頃

年度別 Year	重要水土保持項 Soil And Water Conservation			
	合計	平臺階段	果園山邊溝	山邊溝
	Total	Bench Terraces	Fruit Farm Hillside Ditch	Hillside Ditch
八十五年 1996	57.00	2.00	—	8.00
八十六年 1997	69.00	2.00	—	14.00
八十七年 1998	86.00	4.00	—	13.00
八十八年 1999	34.00	4.00	—	19.00
八十九年 2000	0.80	—	—	0.80
九十年 2001	10.00	—	—	10.00
九十一年 2002	10.00	—	—	10.00
九十二年 2003	24.00	—	—	7.00
九十三年 2004	26.00	—	20.00	—
九十四年 2005	22.00	—	13.00	—

資料來源：農委會水土保持局。

4 - 19、The Treated Area of Soil and Water Conservation

Unit : ha

目	植 生 處 理 The Treatment of Vegetation				
	其他(水土保持維護)	臺壁植草	全園植草	山邊溝植草	道路植草及連絡道植草 (平方公尺)
	The others	Planting Grass on Risers	The Orchard with Grass	Grass Planting in Hillside Ditches	Grassed Farm roads (m ²)
47.00	—	—	—	—	—
53.00	—	—	—	—	—
69.00	—	1.00	1.00	—	—
11.00	—	2.00	9.00	—	3 000.00
—	—	—	—	—	—
—	—	—	—	—	—
—	—	—	—	—	—
17.00	—	—	—	—	—
6.00	—	—	—	—	—
9.00	—	—	—	—	—

Source: Soil and Water Conservation Bureau, Council of Agriculture, Executive Yuan.

4 - 20、農路改善及維護工程

單位： 道路長度：公里
總工程費/新台幣千元

年 底 別 End of Year	地 點 (區別) District	道 路 總 長 度 Total Length		
		產 業 道 路		
		興 建 Build	維 護 Maintenance	柏 油 Asphalt
八十五年底 End of 1996		16.59	9.50	0.55
八十六年底 End of 1997		4.70	16.30	—
八十七年底 End of 1998		—	6.31	0.72
八十八年底 End of 1999		—	—	—
八十九年底 End of 2000		—	—	—
九十年底 End of 2001		16.87	—	—
九十一年底 End of 2002		9.88	—	—
九十二年底 End of 2003		12.33	17.44	—
九十三年底 End of 2004		—	39.77	1.70
九十四年底 End of 2005		—	43.83	1.79

資料來源：農委會水土保持局。

說明：此表在九十年(含)以後，產業道路興建欄位資料，代表產業道路改善工程。

4 - 20、The Improvement and Maintenance of Farm Roads

Unit : km
N.T.\$*1000

總 工 程 費 (按 經 費 來 源 分) Total Expenditure (by Source)				
總 計 Grand Total	中 央 Central Government	省 (市) Province	縣 (市) County	其 他 Others
90 718.45	45 359.23	36 287.38	9 071.85	—
51 041.70	25 520.85	20 416.68	5 104.17	—
25 599.12	12 799.56	10 239.65	2 559.91	—
—	—	—	—	—
—	—	—	—	—
86 966.60	86 966.60	—	—	—
35 866.17	30 765.70	—	5 100.47	—
103 140.94	59 453.54	—	43 687.40	—
137 709.11	19 756.61	—	117 952.50	—
158 410.31	77 930.84	—	80 479.47	—

Source: Soil and Water Conservation Bureau, Council of Agriculture, Executive Yuan.

伍、工、商業及市鄉建設

5-1、工廠登記現有家數

單位：家

年底別 及鄉鎮市區別	總計	食品製造業	菸草製造業	紡織業	成衣及服飾品 製造業
End of Year & Township/District	Total	Food & Drinking Manufacturing	Tobacco Manufacturing	Textiles Mills	Manufacture of Wearing Apparel, Accessories & Others
八十五年底 End of 1996	14 221	410	2	402	128
八十六年底 End of 1997	14 775	426	2	413	129
八十七年底 End of 1998	14 803	429	2	402	129
八十八年底 End of 1999	15 099	436	6	401	131
八十九年底 End of 2000	14 797	435	3	389	127
九十年底 End of 2001	13 991	419	2	334	142
九十一年底 End of 2002	14 110	436	2	330	140
九十二年底 End of 2003	18 304	605	3	451	220
九十三年底 End of 2004	16 310	582	3	375	186
九十四年底 End of 2005	16 392	607	3	366	183
豐原市 Fongyuan City	2 017	44	1	11	15
大里市 Dali City	2 413	70	2	20	15
太平市 Taiping City	2 982	82	—	12	22
東勢鎮 Dongshih Township	86	16	—	2	—
大甲鎮 Dajia Township	1 023	39	—	43	14
清水鎮 Cingshuei Township	506	33	—	79	25
沙鹿鎮 Shalu Township	413	34	—	37	13
梧棲鎮 Wuci Township	465	24	—	39	18
后里鄉 Houli Township	471	32	—	9	10
神岡鄉 Shengang Township	1 379	28	—	6	6
潭子鄉 Tanzih Township	932	14	—	7	4
大雅鄉 Daya Township	766	23	—	2	7
新社鄉 Sinshe Township	61	3	—	4	1
石岡鄉 Shihgang Township	69	9	—	—	—
外埔鄉 Waipu Township	261	26	—	—	5
大安鄉 Da-an Township	194	12	—	13	4
烏日鄉 Wurih Township	708	29	—	13	5
大肚鄉 Dadu Township	571	33	—	23	6
龍井鄉 Longjing Township	544	24	—	39	11
霧峰鄉 Wufong Township	526	29	—	7	2
和平鄉 Heping Township	5	3	—	—	—

資料來源：經濟部統計處。

V Mining, Industry Commerce and City & Village Reconstruction

5 - 1 Number of Factories Existing Registered

Unit:number

皮革、毛皮及 其製品製造業	木竹製品 製造業	傢俱及裝設 品製造業	紙漿、紙及紙 製品製造業	印刷及有 關事業	化學材料 製造業	化學製品 製造業
Leather	Lumber	Furniture	Paper Products	Printing	Chemical	Chemical Products
98	536	650	236	223	116	205
97	529	651	240	229	120	212
90	503	618	242	235	118	219
91	496	614	246	244	223	519
89	455	578	241	236	120	225
96	400	534	219	216	117	221
96	395	525	224	218	122	234
891	630	609	316	244	128	291
694	474	517	270	235	113	264
660	458	521	261	234	106	269
91	127	85	38	23	11	28
101	33	38	47	63	9	32
61	30	36	29	38	19	51
2	6	6	1	—	1	1
50	11	27	20	12	11	45
31	11	16	9	6	3	2
38	11	7	6	5	—	4
21	14	6	10	8	7	2
30	28	34	11	4	3	6
53	93	115	18	14	3	18
31	19	39	13	15	3	19
37	26	45	8	15	6	11
1	1	6	1	—	1	—
6	4	3	2	2	2	2
25	11	8	9	2	3	10
13	—	4	3	—	2	5
14	8	18	11	8	8	7
18	11	11	3	4	7	13
25	6	9	11	5	4	4
12	8	8	11	10	3	9
—	—	—	—	—	—	—

Source : Department of Statistics, Ministry of Economic Affairs.

5-1、工廠登記現有家數(續)

單位：家

年底別 及鄉鎮市區別		石油及煤 製品製造業	橡膠製品 製造業	塑膠製品 製造業	非金屬礦物 製品製造業	金屬基 本工業
End of Year & Township/District		Manufacture of Petroleum & Coal Products	Manufacture of Rubber Products	Manufacture of Plastic Products	Manufacture of Non- metallic Mineral Products	Basic Metal Industries
八十五年底	End of 1996	11	355	1 938	155	314
八十六年底	End of 1997	11	358	1 974	162	326
八十七年底	End of 1998	13	336	1 946	160	335
八十八年底	End of 1999	14	339	1 968	161	349
八十九年底	End of 2000	15	323	1 893	165	355
九十年底	End of 2001	15	293	1 748	167	329
九十一年底	End of 2002	16	291	1 749	175	332
九十二年底	End of 2003	18	225	2 111	225	315
九十三年底	End of 2004	17	190	1 842	212	312
九十四年底	End of 2005	17	190	1 837	218	314
豐原市	Fongyuan City	—	32	182	18	46
大里市	Dali City	1	24	301	21	26
太平市	Taiping City	2	34	274	10	66
東勢鎮	Dongshih Township	—	—	6	5	—
大甲鎮	Dajia Township	2	3	159	22	25
清水鎮	Cingshuei Township	1	—	89	11	6
沙鹿鎮	Shalu Township	—	8	80	4	—
梧棲鎮	Wuci Township	2	4	92	9	4
后里鄉	Houli Township	1	8	32	13	9
神岡鄉	Shengang Township	1	15	102	14	24
潭子鄉	Tanzih Township	1	12	51	4	14
大雅鄉	Daya Township	—	9	63	10	16
新社鄉	Sinshe Township	—	—	11	3	—
石岡鄉	Shihgang Township	—	3	9	6	2
外埔鄉	Waipu Township	—	4	35	3	5
大安鄉	Da-an Township	—	—	32	4	5
烏日鄉	Wurih Township	4	9	82	25	25
大肚鄉	Dadu Township	1	14	65	19	22
龍井鄉	Longjing Township	1	6	113	13	12
霧峰鄉	Wufong Township	—	5	59	4	7
和平鄉	Heping Township	—	—	—	—	—

5 - 1 Number of Factories Existing Registered(Cont. End)

Unit:number

金屬製品 製造業	機械設備 製造修配業	電腦通信 視聽電子 件製造業	電子零阻 件製造業	電力及電子機械 器材製造修配業	運輸工具製 造修配業	精密器械 製造業	雜項工業製 品製造業
Manufacture of Fabricated Metal Products	Manufacture & Repair of Machinery & Equipment	Manufacture of 3C Products	Manufacture of Electronic Products	Manufacture & Repair of Electrical & Electronic Machinery	Manufacture of Repair of Transport Equipment	Manufacture of Precision Instruments	Miscellaneous Manufacture of Industrial Products
2 579	3 428	—	—	884	737	104	710
2 759	3 606	—	—	935	768	118	710
2 831	3 646	—	—	951	761	121	716
2 903	3 756	—	—	978	783	116	726
2 871	3 728	—	—	960	791	111	688
2 763	3 613	10	3	894	736	105	688
2 802	3 685	17	11	875	727	106	602
3 389	4 858	181	152	555	782	122	983
3 186	4 548	149	146	487	691	105	712
3 267	4 606	147	148	478	692	114	696
288	693	21	15	108	52	13	75
619	679	25	23	44	98	18	104
908	1 004	17	16	57	106	13	95
9	6	1	—	4	8	—	12
149	179	6	4	22	124	4	52
50	80	1	1	8	13	7	24
40	89	2	2	7	11	4	11
59	86	3	15	4	23	4	11
54	103	4	4	13	13	2	48
236	440	9	12	58	39	9	66
175	338	19	19	37	36	18	44
135	230	14	11	41	31	4	22
10	7	—	—	2	—	—	10
8	4	—	1	1	2	—	3
34	48	1	—	1	18	2	11
26	44	2	—	3	8	1	13
131	215	7	7	19	37	7	19
142	113	4	3	9	24	—	26
90	96	3	5	18	20	4	25
104	152	8	10	22	27	4	25
—	—	—	—	—	2	—	—

5 - 2、商業登記現有家數與資本額

單位：家，新台幣千元

年 底 別	總 計		農、林、漁、牧、狩獵業		礦業及土石採取業		製造業		水電燃氣業	
	Grand Total		Agriculture, Forestry, Fishing & animal Husbandry		Mining & Quarrying		Manufacturing		Electricity, Gas & Water	
	家數	登記資本額	家數	登記資本額	家數	登記資本額	家數	登記資本額	家數	登記資本額
End of Year	Number	Capital	Number	Capital	Number	Capital	Number	Capital	Number	Capital
八十五年底 End of 1996	40 574	2 479 667	197	13 333	62	31 527	7 034	330 904	77	19 392
八十六年底 End of 1997	41 019	2 542 071	218	2 285	64	31 737	6 974	327 785	87	18 727
八十七年底 End of 1998	42 216	2 782 200	285	9 844	58	26 802	6 964	324 651	91	22 405
八十八年底 End of 1999	43 437	3 306 269	307	54 723	58	25 323	6 958	361 736	98	25 295
八十九年底 End of 2000	45 061	3 862 369	325	66 851	58	24 843	6 959	500 233	101	24 595

年 底 別	總 計		農、林、漁、牧、狩獵業		礦業及土石採取業		製造業		水電燃氣業	
	Grand Total		Agriculture, Forestry, Fishing & Animal Husbandry		Mining & Quarrying		Manufacturing		Electricity, Gas & Water	
	家數	登記資本額	家數	登記資本額	家數	登記資本額	家數	登記資本額	家數	登記資本額
End of Year	Number	Capital	Number	Capital	Number	Capital	Number	Capital	Number	Capital
九十年底 End of 2001	56 470	6 654 620	372	165 335	151	179 879	10 154	1 296 530	1	2
九十一年底 End of 2002	57 584	7 044 993	385	169 673	151	180 241	10 188	1 344 699	1	2
九十二年底 End of 2003	58 250	7 287 708	386	185 146	145	111 996	10 139	1 357 518	1	2
九十三年底 End of 2004	59 531	7 780 434	397	185 197	147	112 966	10 161	1 391 581	1	2
九十四年底 End of 2005	60 835	8 223 741	410	181 119	149	113 996	10 180	1 418 985	1	2

年 底 別	不動產及租賃業		專業科學及技術服務業		教育服務業	
	Real Estate, Rental & Leasing		Professional, Scientific & Technical Services		Educational Services	
	家數	登記資本額	家數	登記資本額	家數	登記資本額
End of Year	Number	Capital	Number	Capital	Number	Capital
九十年底 End of 2001	738	231 907	723	77 539	5	1 135
九十一年底 End of 2002	769	237 830	758	87 774	5	1 135
九十二年底 End of 2003	798	243 178	762	92 127	5	1 135
九十三年底 End of 2004	814	255 001	797	98 933	5	1 135
九十四年底 End of 2005	839	257 227	824	110 819	5	1 135

資料來源：本府建設局2492-01-01-2報表。

5 - 2 Number and Capital of Business Entities Existing Registered

Unit:number,NT\$1,000

營 造 業		商 業		運輸、倉儲及通信業		金融保險不動產及工商服務業		共行政、社會服務及個人服務業(含其他不能歸類之行業)	
Construction		Commerce		Transport, Storage & Communication		Financing, Insurance, Real Estate & Business Services		Community, Social & Personal Services	
家數	登記資本額	家數	登記資本額	家數	登記資本額	家數	登記資本額	家數	登記資本額
Number	Capital	Number	Capital	Number	Capital	Number	Capital	Number	Capital
514	112 068	27 351	1 355 699	1 002	217 388	1 478	265 785	2 859	133 571
531	118 883	27 716	1 402 197	1 002	217 388	1 478	265 785	2 949	157 284
570	141 493	28 528	1 553 946	1 006	218 688	1 501	270 681	3 213	213 690
734	215 650	29 336	1 844 745	1 005	236 528	1 623	302 579	3 318	239 690
977	304 896	30 419	2 097 516	995	235 445	130	57 908	5 097	550 082

營 造 業		批 發 及 零 售 業		住 宿 及 餐 飲 業		運輸、倉儲及通信業		金 融 及 保 險 業	
Construction		Trade		Accommodation & Eating Drinking Places		Transportation, Storage & Communication		Finance & Insurance	
家數	登記資本額	家數	登記資本額	家數	登記資本額	家數	登記資本額	家數	登記資本額
Number	Capital	Number	Capital	Number	Capital	Number	Capital	Number	Capital
3 197	1 086 941	33 884	2 688 671	1 481	80 118	1 256	492 478	171	117 406
3 279	1 105 343	34 459	2 858 967	1 600	91 140	1 253	492 549	193	194 371
3 346	1 220 453	34 813	2 988 829	1 697	100 720	1 252	491 812	192	198 321
3 514	1 374 993	35 514	3 214 730	1 797	104 036	1 250	516 172	193	199 986
3 722	1 449 072	36 212	3 483 528	1 918	119 523	1 244	519 812	194	200 806

醫 療 保 健 及 社 會 福 利 服 務 業		文 化 運 動 及 休 閒 服 務 業		其 他 服 務 業	
Health Care & Social Welfare Services		cultural, Sporting & Recreational Services		Other Services	
家數	登記資本額	家數	登記資本額	家數	登記資本額
Number	Capital	Number	Capital	Number	Capital
—	—	564	67 312	3 773	169 367
—	—	685	81 014	3 858	200 255
—	—	764	89 991	3 950	206 480
—	—	775	90 349	4 166	235 353
—	—	799	93 243	4 338	274 474

Source :Economic Affairs Bureau,Taichung County Government.

5-3、公司登記現有家數及資本額 — 按組織別分

單位：家，新台幣千元

年 底 End of Year	總 計 Grand Total			無 限 公 司 Unlimited Company		有 限 公 司 Limited company	
	公 司 數 Numer	資 本 總 額 Capital	平均資本額 Average Capital	公 司 數 Numer	資 本 總 額 Capital	公 司 數 Numer	資 本 總 額 Capital
	八十五年底 End of 1996	31 246	175 997 635	5 633	1	7 000	19 947
八十六年底 End of 1997	32 225	185 455 026	5 755	1	3 500	20 903	82 990 040
八十七年底 End of 1998	33 118	105 399 846	3 183	—	—	21 832	86 892 000
八十八年底 End of 1999	34 443	337 419 000	9 796	1	9 000	22 604	92 587 000
八十九年底 End of 2000	33 895	351 561 000	10 372	1	9 000	22 387	92 333 000

年 底 End of Year	總 計 Grand Total			無 限 公 司 Unlimited Company		有 限 公 司 Limited company	
	家 數 Numer	資 本 總 額 Capital	平均資本額 Average Capital	家 數 Numer	資 本 總 額 Capital	家 數 Numer	資 本 總 額 Capital
	九十年底 End of 2001	33 985	361 713 000	10 643	1	9 000	22 624
九十一年底 End of 2002	34 648	368 844 000	10 645	1	9 000	23 362	96 061 000
九十二年底 End of 2003	34 700	372 760 000	10 742	—	—	23 572	96 309 000
九十三年底 End of 2004	35 693	393 204 000	11 016	—	—	24 527	99 109 000
九十四年底 End of 2005	36 616	431 353 000	11 780	—	—	25 536	100 579 000

資料來源：經濟部統計處。

說 明：本表只涵蓋資本額三千萬元以下之公司。

5-3 Number and Capital Of Registered Companies - By Organization

Unit: number, NT\$1,000

兩 合 公 司 Unlimited Company With Limited Liability Shareholders		股 份 有 限 公 司 Company Limited by Shares		外 國 公 司 在 台 分 公 司 Branch of Foreign Company		外 國 公 司 在 台 灣 設 立 辦 事 處 Agency of Foreign Company	
公 司 數 Numer	資 本 總 額 Capital	公 司 數 Numer	資 本 總 額 Capital	公 司 數 Numer	資 本 總 額 Capital	公 司 數 Numer	資 本 總 額 Capital
1	1 000	11 297	99 558 754	—	—	—	—
1	1 000	11 320	102 460 486	—	—	—	—
1	1 000	11 285	105 311 972	—	—	—	—
—	—	11 827	244 744 000	11	78 000	4	—
—	—	11 494	259 124 000	13	94 000	4	—

兩 合 公 司 Unlimited Company With Limited Liability Shareholders		股 份 有 限 公 司 Company Limited by Shares		認 許 公 司 Accredited Company		代 表 人 辦 事 處 Representative's Agency	
家 數 Numer	資 本 總 額 Capital	家 數 Numer	資 本 總 額 Capital	家 數 Numer	資 本 總 額 Capital	家 數 Numer	資 本 總 額 Capital
—	—	11 348	266 919 000	12	89 000	4	—
—	—	11 275	272 694 000	10	80 000	6	—
—	—	11 118	276 374 000	10	76 000	10	—
—	—	11 153	293 963 000	13	132 000	13	—
—	—	11 063	330 623 000	17	151 000	16	—

Source : Department of Statistics, Ministry of Economic Affairs.

5-4、公司登記現有家數及資本額 – 按行業別分

單位：家，新台幣千元

年底別 End of Year	總計			農林漁牧狩獵業		礦業及土石採取業		製造業		水電
	Grand Total			Agriculture, Forestry, Fishing and Animal Husbandry		Mining & Quarrying		Manufacturing		
	家數 Number	資本額 Capital	平均資本額 Average Capital	家數 Number	資本額 Capital	家數 Number	資本額 Capital	家數 Number	資本額 Capital	
八十五年底 End of 1996	31 246	175 997 635	5 633	85	432 283	187	1 600 492	18 015	92 963 549	67
八十六年底 End of 1997	32 225	185 455 026	5 755	82	439 475	182	1 667 786	17 923	93 840 325	71
八十七年底 End of 1998	33 118	192 205 555	5 804	84	597 256	201	1 871 024	17 562	93 365 203	80
八十八年底 End of 1999	34 443	337 419 000	9 796	84	770 000	203	1 900 000	18 283	212 945 000	77
八十九年底 End of 2000	33 895	351 561 000	10 372	81	697 000	190	1 825 000	17 623	223 022 000	82
九十年年底 End of 2001	33 985	361 713 000	10 643	83	1 192 000	189	1 937 000	17 231	227 578 000	80

資料來源：經濟部統計處。

說明：本表只涵蓋資本額三千萬元以下之公司。

5-4、公司登記現有家數及資本額 – 按行業別分(續一)

單位：家，新台幣千元

年底別 End of Year	總計			農、林、漁、牧狩獵業			礦業及土石採取業採取業			
	Grand Total			Agriculture, Forestry, Fishing and Animal Husbandry			Mining & Quarrying			
	家數 Number	登記資本額 Capital	平均資本額 Average Capital	家數 Number	登記資本額 Capital	平均資本額 Average Capital	家數 Number	登記資本額 Capital	平均資本額 Average Capital	家數 Number
九十一年底 End of 2002	34 648	368 844 000	10 645	249	13 299 000	53 410	355	3 685 000	10 380	18 737
九十二年底 End of 2003	34 700	372 760 000	10 742	253	9 666 000	38 206	346	3 508 000	10 139	18 360
九十三年底 End of 2004	35 693	393 204 000	11 016	260	13 093 000	50 358	329	3 158 000	9 599	18 339
九十四年底 End of 2005	36 616	431 353 000	11 780	279	12 421 000	44 520	320	3 214 000	10 044	18 164

5-4 Number and Capital of Registered Companies By Industry

Capital:NT\$1,000,000

燃氣業 Electricity, Gas & Water	營造業		商業		運輸、倉儲及通信業		金融保險不動產及工商服務業		公共行政、社會服務及個人服務業(含其他不能歸類之行業)	
	Construction		Commerce		Transportation, Storage & Communication		Financing, Insurance, Real Estate, & Business		Public Administration, Social & Personal Services	
	資本額 Capital	家數 Number	資本額 Capital	家數 Number	資本額 Capital	家數 Number	資本額 Capital	家數 Number	資本額 Capital	家數 Number
414 017	1 615	9 362 607	8 441	35 932 073	646	9 955 212	1 724	22 626 303	466	2 711 099
490 267	1 657	9 965 014	9 220	40 924 513	698	10 440 116	1 873	23 964 530	519	3 723 000
516 634	1 819	10 297 722	10 078	45 335 761	724	11 234 920	1 986	24 780 455	584	4 206 580
574 000	1 992	16 125 000	10 423	53 314 000	806	13 448 000	999	27 156 000	1 576	11 181 000
642 000	2 109	16 618 000	10 512	54 476 000	815	14 008 000	909	26 047 000	1 574	14 223 000
644 000	2 158	18 479 000	10 819	55 410 000	841	14 606 000	877	25 782 000	1 707	16 081 000

Source : Department of Statistics, Ministry of Economic Affairs.

5-4 Number and Capital of Registered Companies By Industry(Cont. 1)

Capital:NT\$1,000,000

製造業		水電燃氣業			營造業			批發及零售業		
Manufacturing		Electricity, Gas & Water			Construction			Trade		
登記資本額 Capital	平均資本額 Average Capital	家數 Number	登記資本額 Capital	平均資本額 Average Capital	家數 Number	登記資本額 Capital	平均資本額 Average Capital	家數 Number	登記資本額 Capital	平均資本額 Average Capital
236 602 000	12 628	77	272 000	3 532	4 240	37 975 000	8 956	6 802	26 894 000	3 954
237 697 000	12 946	76	270 000	3 553	4 206	36 741 000	8 735	6 769	26 426 000	3 904
240 505 000	13 114	71	248 000	3 493	4 284	39 828 000	9 297	6 966	27 471 000	3 944
251 188 000	13 829	71	235 000	3 310	4 325	41 008 000	9 482	7 109	28 285 000	3 979

5-4、公司登記現有家數及資本額－按行業別分(續完)

單位：家，新台幣千元

年底別 End of Year	住宿及餐飲業 Accommodation & Eating-Drinking Places			運輸、倉儲及通信業 Transportation, Storage & Communication			金融及保險業 Finance & Insurance		
	家數 Number	登記資本額 Capital	平均資本額 Average Capital	家數 Number	登記資本額 Capital	平均資本額 Average Capital	家數 Number	登記資本額 Capital	平均資本額 Average Capital
	九十一年底 End of 2002	265	1 316 000	4 966	682	11 743 000	17 218	180	7 732 000
九十二年底 End of 2003	249	1 291 000	5 185	682	11 525 000	16 899	201	7 633 000	37 975
九十三年底 End of 2004	236	1 243 000	5 267	689	11 811 000	17 142	236	8 293 000	35 140
九十四年底 End of 2005	228	1 195 000	5 241	692	11 803 000	17 056	278	9 867 000	35 493

年底別 End of Year	醫療保健業 Health Care & Social Welfare Services			文化運動業 Cultural, Sporting & Recreational Services		
	家數 Number	登記資本額 Capital	平均資本額 Average Capital	家數 Number	登記資本額 Capital	平均資本額 Average Capital
	九十一年底 End of 2002	—	—	—	129	2 451 000
九十二年底 End of 2003	—	—	—	125	2 789 000	22 312
九十三年底 End of 2004	—	—	—	118	2 777 000	23 534
九十四年底 End of 2005	—	—	—	113	2 924 000	25 876

5-4 Number and Capital of Registered Companies By Industry(Cont. End)

Capital:NT\$1,000,000

不動產及租賃業 Real Estate & Rental & Leasing			專業科學及技術服務業 Professional, Scientific & Technical Services			教育服務業 Educational Services		
家數 Number	登記資本額 Capital	平均資本額 Average Capital	家數 Number	登記資本額 Capital	平均資本額 Average Capital	家數 Number	登記資本額 Capital	平均資本額 Average Capital
720	11 393 000	15 824	1 289	4 689 000	3 638	1	1 000	1 000
718	10 791 000	15 029	1 261	7 039 000	5 582	1	1 000	1 000
797	12 237 000	15 354	1 288	7 473 000	5 802	2	16 000	8 000
829	11 943 000	14 407	1 322	7 170 000	5 424	2	13 000	6 500

其他服務業 Cultural, Sporting & Recreational Services			公共行政業及其他不能歸類之行業 Other Services		
家數 Number	登記資本額 Capital	平均資本額 Average Capital	家數 Number	登記資本額 Capital	平均資本額 Average Capital
794	10 551 000	13 288	127	240 000	1 890
832	10 706 000	12 868	621	6 675 000	10 749
906	11 120 000	12 274	1 172	13 931 000	11 887
1 012	11 573 000	11 436	1 872	38 514 000	20 574

5-5、實施都市計畫區面積、人口與容積率地區面積

單位：人、平方公里、人/平方公里

年底別 End of Year	都市計畫區 面積(1) Area of urban planned	都市計畫區人口數 Population of Urban Planning Districts	
		計畫人口數(2) Anticipated Population	現況人口數(3) Present Population
		都市計畫區人口數 Population of Urban Planning Districts	
八十五年底 End of 1996	352.90	1 555 700	1 008 120
八十六年底 End of 1997	353.56	1 568 100	1 029 408
八十七年底 End of 1998	332.45	1 568 100	983 102
八十八年底 End of 1999	332.45	1 591 100	996 370
八十九年底 End of 2000	333.18	1 674 900	1 112 053
九十年底 End of 2001	333.15	1 674 900	1 112 053
九十一年底 End of 2002	333.96	1 709 900	1 112 053
年底別及都市計畫區別 End of Year Urban Planning District	都市計畫區面積(1) Area of urban planned	都市計畫區人口數 Anticipated Population	Population Of Urban Planning Districts Present Population
九十二年底 End of 2003	333.96	1 219 533	1 050 103
九十三年底 End of 2004	333.13	1 600 722	1 081 381

資料來源：本府建設局2359-04-01-2報表。

5 - 5 Area, Population and Area of Practicing Holding Space Rate Within Urban Planning

Unit{Person、Area：KM²、Density：Person/KM²}

都市計畫區人口密度 Population Density of Urban Planning Districts		都市計畫區 實施容積率地區面積 Area of Practicing Holding Space Rate In Planning District
計畫人口密度(2)／(1) Anticipated Population Density	現況人口密度(3)／(1) Present Population Density	
都市計畫區人口密度 Population Density of Urban Planning Districts		
4 407	2 857	225
4 435	2 912	240
4 717	2 957	255
4 717	2 997	...
5 027	3 338	...
5 027	3 338	...
5 036	3 275	...
都市計畫區人口密度 Population Density of Urban Planning District		
計畫人口密度(2)／(1) Anticipated Population Density	現況人口密度(3)／(1) Present Population Density	
3 652	3 144	
4 805	3 246	

Source :Economic Affairs Bureau,Taichung County Government.

5-5、實施都市計畫區面積、人口與容積率地區面積(續)

單位：人、平方公里、人/平方公里

年底別及都市計畫區別 End of Year Urban Planning District	都市計畫區面積(1) Area of urban planned	都市計畫區人口數 Population	
		計畫人口數(2) Anticipated Population	
九十四年底 End of 2005	333.13	1 613 239	
豐原	22.03	170 000	
豐原交流道特定區	22.77	100 000	
東勢	10.56	60 000	
大甲	7.05	60 000	
大甲(日南地區)	3.08	19 000	
后里	6.41	36 500	
神岡	4.73	14 500	
潭子	5.56	50 000	
大雅	5.82	49 439	
新社	1.97	9 300	
石岡水壩特定區	7.57	12 000	
外埔	1.24	8 000	
大安	1.93	9 900	
烏日	5.35	52 000	
大肚	5.09	35 000	
霧峰	4.12	45 000	
太平	4.40	32 000	
太平(太平，中平，東平三村)	3.07	40 000	
太平(新光，坪林，東平三村)	5.42	75 000	
大里	5.85	80 300	
大里(草湖，塗城)	3.17	35 600	
梨山風景特定區	1.41	2 500	
梨山風景特定區(新佳陽地區)	0.15	250	
梨山風景特定區(松茂地區)	0.21	600	
梨山風景特定區(環山地區)	0.16	1 100	
臺中港特定區	176.74	580 000	
王田交流道特定區	13.83	26 700	
谷關風景特定區	1.48	800	
鐵砧山風景特定區	1.39	350	
大里(擴大草湖地區)	0.54	7 400	

資料來源：本府建設局2359-04-01-2報表。

5 - 5 Area, Population and Area of Practicing Holding Space Rate Within Urban Planning (Cont.)

Unit{Person、Area：KM2、Density：Person/KM2}

Of Urban Planning Districts	都市計畫區人口密度 Population Density of Urban Planning District		
	現況人口數(3) Present Population	計畫人口密度(2)／(1) Anticipated Population Density	現況人口密度(3)／(1) Present Population Density
	1 087 506	4 843	3 265
	162 671	7 717	7 384
	84 372	4 392	3 705
	40 541	5 682	3 839
	53 176	8 511	7 543
	11 275	6 169	3 661
	28 138	5 694	4 390
	13 580	3 066	2 871
	42 310	8 993	7 610
	45 229	8 495	7 771
	5 236	4 721	2 658
	10 664	1 585	1 409
	7 337	6 452	5 917
	3 410	5 130	1 767
	36 320	9 720	6 789
	22 000	6 876	4 322
	30 288	10 922	7 351
	32 476	7 273	7 381
	26 832	13 029	8 740
	55 770	13 838	10 290
	82 650	13 726	14 128
	36 420	11 230	11 489
	1 730	1 773	1 227
	190	1 667	1 267
	390	2 857	1 857
	930	6 875	5 813
	226 316	3 282	1 281
	19 000	1 931	1 374
	1 600	541	1 081
	200	252	144
	6 455	13 704	11 954

Source :Economic Affairs Bureau,Taichung County Government.

5-6、都市計畫區域內公共工程實施數量

年度別 Year		道路（包括廣場）（平方公尺）					
		瀝青路面 Asphalt Road			水泥混凝土路面 Cement Concrete Road		
		新闢 Construction	拓寬 Widened	舖裝 Improvement	新闢 Construction	拓寬 Widened	舖裝 Improvement
八十五年度	1996	144 368	189 529	271 351	—	—	—
八十六年度	1997	132 469	17 340	914 681	—	—	5 216
八十七年度	1998	73 733	85 230	1 182 898	—	—	7 516
八十八年度	1999	103 075	4 600	469 219	1 800	2 200	8 850
八十九年度	2000	168 248	44 930	1 751 362	30 200	3 600	6 500
九十年年度	2001	94 596	7 107	1 292 305	2 400	1 200	9 450
九十一年度	2002	100 901	8 437	1 009 517	1 400	850	6 505
九十二年度	2003	297 227	10 512	546 564	1 800	7 180	3 450
九十三年度	2004	119 624	36 425	1 124 265	—	—	8 300

年度別 Year		橋樑 Bridge				下水道			
		鋼筋混凝土橋 RC		其他 Others		雨水下水道 Storm Drainage System			
		座 Plans	面積 Area (平方公尺 m ²)	座 Plans	面積 Area (平方公尺 m ²)	抽水站 Pumping Station		排水幹線 Main Line (公尺 M)	排水支線 Branch Line (公尺 M)
處 Station	m ³ /秒 m ³ /s								
八十五年度	1996	3	2 900	—	—	—	—	19 829	19 228
八十六年度	1997	4	1 035	—	—	—	—	2 521	18 227
八十七年度	1998	16	462	—	—	—	—	2 900	9 997
八十八年度	1999	3	435	1	128	—	—	1 970	1 970
八十九年度	2000	24	42 731	1	9 750	1	100	27 351	59 928
九十年年度	2001	16	4 463	3	10 575	1	100	22 388	46 737
九十一年度	2002	13	4 155	3	9 845	—	—	7 247	1 774
九十二年度	2003	12	3 601	2	9 825	—	—	6 337	1 421
九十三年度	2004	16	3 702	2	9 825	—	—	9 802	2 653

資料來源：本府工務局2354-01-01-2報表。

5 - 6 The Implementation Amount for Public Works of Urban Planning

Road (Square) (square meter)					
石子路面 Gravel Road			沙土路面 Sand Road		
新闢 Construction	拓寬 Widened	舖裝 Improvement	新闢 Construction	拓寬 Widened	舖裝 Improvement
—	—	—	—	—	—
860	—	—	—	—	—
3 720	—	—	—	—	—
—	800	1 200	—	600	—
—	—	—	—	—	—
—	—	—	—	—	—
—	—	—	—	—	—
—	—	—	—	—	—

Drainage				公園 Park & Green Sport	
污水下水道 Sewer System					
污水處理廠 Sanitary Wastewater Treatment Plants		污水幹線 Main Line	污水支線 Branch Line	處 Station	面積 (平方公尺 m ²)
處 Station	m ³ /日 m ³ /day	(公尺 M)	(公尺 M)		
—	—	4 286	3 106	13	428 473
—	—	36 515	—	2	10 700
—	—	36 515	—	5	201 751
—	—	—	—	8	173 972
—	—	3 910	7 090	13	89 728
—	—	—	—	10	153 054
—	—	1 200	2 800	9	106 085
—	—	900	2 000	5	63 493
—	—	—	—	4	36 055

Source :Public Works Bureau,Taichung County Government.

5-7、都市計畫區域內道路及公園綠地面積

Unit(長度：公尺、面積：平方公尺)

年底別及鄉鎮市區別 End of Year & Township/District	現有道路(以路面寬度在六公尺以上者為限)			
	合計 Total		瀝青路 Asphalt	
	長度 Length	面積 Area	長度 Length	面積 Area
八十五年底 End of 1996	1 039 450	15 481 230	1 017 623	15 313 581
八十六年底 End of 1997	1 063 456	15 949 745	1 041 122	15 779 696
八十七年底 End of 1998	1 096 245	16 349 741	1 073 872	16 178 592
八十八年底 End of 1999	1 105 075	16 800 255	1 100 124	16 756 321
八十九年底 End of 2000	1 104 765	16 798 755	1 100 124	16 756 321
九十年年底 End of 2001	1 186 624	17 874 023	1 153 445	17 256 152
九十一年底 End of 2002	1 288 887	19 242 682	1 254 938	18 616 737
九十二年底 End of 2003	1 293 545	19 282 053	1 259 596	18 656 108

年底別及鄉鎮市區別 End of Year & Township/District	現有道路(以路面寬度在六公尺以上者為限)		
	合計 Total		瀝青路或水泥混凝土路
	長度 Length	面積 Area	長度 Length
九十三年底 End of 2004	1 286 304	18 228 303	1 826 304
九十四年底 End of 2005	1 236 549	18 944 545	1 235 779
豐原市 Fongyuan City	115 731	2 159 471	115 731
大里市 Dali City	22 014	139 536	22 014
太平市 Taiping City	151 890	1 825 180	151 890
東勢鎮 Dongshih Township	27 135	296 256	27 135
大甲鎮 Dajia Township	45 487	757 613	45 487
清水鎮 Cingshuei Township	44 520	737 560	44 520
沙鹿鎮 Shalu Township	391 014	5 925 826	391 014
梧棲鎮 Wuci Township	57 303	1 664 130	57 303
后里鄉 Houli Township	29 985	402 152	29 985
神岡鄉 Shengang Township	45 207	577 068	44 437
潭子鄉 Tanzih Township	26 536	726 248	26 536
大雅鄉 Daya Township	32 058	469 125	32 058
新社鄉 Sinshe Township	11 933	152 105	11 933
石岡鄉 Shihgang Township	12 200	101 200	12 200
外埔鄉 Waipu Township	6 790	80 240	6 790
大安鄉 Da-an Township	7 813	62 500	7 813
烏日鄉 Wurih Township	58 811	1 189 961	58 811
大肚鄉 Dadu Township	52 620	570 623	52 620
龍井鄉 Longjing Township	56 075	558 623	56 075
霧峰鄉 Wufong Township	31 257	478 888	31 257
和平鄉 Heping Township	10 170	70 240	10 170

資料來源：本府工務局2354-01-03-2報表。

5 - 7 The Road & Park of Urban Planned Districts

Unit{Length : m 、Area : m²}

Road (Road Width Over 6 M)						已完成公園綠地面積 Park Area
水泥混凝土路 Cement Concrete		碎石路 Gravel		砂土路 Sand		
長度 Length	面積 Area	長度 Length	面積 Area	長度 Length	面積 Area	
12 857	79 623	6 750	53 018	2 220	35 008	197 526
13 054	80 523	7 060	54 518	2 220	35 008	223 625
13 093	81 623	7 060	54 518	2 220	35 008	319 655
2 441	8 660	1 080	9 574	1 430	25 700	413 941
2 441	8 660	770	8 074	1 430	25 700	—
33 179	617 871	—	—	—	—	—
33 179	617 871	770	8 074	—	—	—
33 179	617 871	770	8 074	—	—	—

Road (Road Width Over 6 M)					已完成公園綠地面積 Park Area
Asphalt or Cement Concrete	碎石路 Gravel		砂土路 Sand		
面積 Area	長度 Length	面積 Area	長度 Length	面積 Area	
18 228 303	—	—	—	—	—
18 936 471	770	8 074	—	—	—
2 159 471	—	—	—	—	—
139 536	—	—	—	—	—
1 825 180	—	—	—	—	—
296 256	—	—	—	—	—
757 613	—	—	—	—	—
737 560	—	—	—	—	—
5 925 826	—	—	—	—	—
1 664 130	—	—	—	—	—
402 152	—	—	—	—	—
568 994	770	8 074	—	—	—
726 248	—	—	—	—	—
469 125	—	—	—	—	—
152 105	—	—	—	—	—
101 200	—	—	—	—	—
80 240	—	—	—	—	—
62 500	—	—	—	—	—
1 189 961	—	—	—	—	—
570 623	—	—	—	—	—
558 623	—	—	—	—	—
478 888	—	—	—	—	—
70 240	—	—	—	—	—

Source :Public Works Bureau,Taichung County Government.

5-8、房屋建築面積—總樓地板面積

單位：平方公尺

年(月)別 Year (Month)		都市計畫區域及土地使用分區別 By Urban Planning District and Use of Land				
		合計 Total	都市計畫區域內 Within district		都市計畫區域外 Beyond District	
			住宅 Residential District	非住宅 Nonresidential District	住宅 Residential District	非住宅 Nonresidential District
八十五年	1996	3 450 102	1 827 917	915 788	258 372	448 025
八十六年	1997	2 636 712	1 088 085	970 364	199 227	379 036
八十七年	1998	2 846 971	1 216 000	1 127 235	163 825	339 911
八十八年	1999	2 581 281	1 531 326	1 003 718	21 775	24 462
八十九年	2000	1 665 089	671 200	993 889	—	—
九十年	2001	2 839 414	1 297 820	1 541 594	—	—
九十一年	2002	686 036	204 950	470 640	9 414	1 032
九十二年	2003	1 341 784	656 176	538 555	147 053	—
九十三年	2004	1 595 218	655 938	697 038	241 332	910
九十四年	2005	2 081 896	1 153 055	883 963	44 225	653
一月	Jan.	191 556	68 805	110 563	12 188	—
二月	Feb.	99 133	52 036	33 490	13 607	—
三月	Mar.	137 600	66 481	68 372	2 747	—
四月	Apr.	122 117	64 167	50 917	7 033	—
五月	May	103 246	64 062	32 249	6 935	—
六月	June	184 953	120 609	64 344	—	—
七月	July	115 874	51 697	64 177	—	—
八月	Aug.	187 935	94 581	93 354	—	—
九月	Sep.	308 215	186 694	120 868	—	653
十月	Oct.	187 507	109 869	75 923	1 715	—
十一月	Nov.	216 997	148 324	68 673	—	—
十二月	Dec.	226 763	125 730	101 033	—	—

資料來源：本府建設局2355-00-01-2報表。

5 - 8 Total Floor Area of House Constructed Area

Unit : m²

合計 Total		按構造別區分 By Material						
		鋼骨鋼筋 混凝土 S.R.C.	鋼筋 混凝土 R.C.	鋼架 構造 Steel Scaffolded Concrete	木構造 Wooden Structure	加強 磚造 Reinforced Brick Structure	磚石 構造 Brick (Stone) Structure	其他 Others
		3 450 102	262 162	3 024 647	81 775	1 470	80 026	—
2 636 712	269 425	2 271 140	38 922	3 643	49 872	2 484	1 226	
2 846 971	420 610	2 352 422	38 141	384	35 354	—	60	
2 581 281	94 979	2 464 468	9 663	7 232	6 509	—	4 130	
1 665 089	230 238	1 409 132	11 237	675	10 988	—	2 819	
2 839 414	504 419	2 304 969	21 834	555	7 637	—	—	
686 036	192 750	482 373	4 254	247	2 781	—	3 630	
1 341 784	226 792	1 108 084	2 724	1 045	3 086	—	53	
1 595 218	267 253	1 322 367	4 175	419	1 004	—	—	
2 081 896	286 869	1 791 787	2 394	36	241	196	373	
191 556	19 811	171 721	—	24	—	—	—	
99 133	12 836	86 128	112	—	57	—	—	
137 600	14 328	122 289	983	—	—	—	—	
122 117	8 350	113 767	—	—	—	—	—	
103 246	18 107	85 055	84	—	—	—	—	
184 953	35 838	149 016	87	12	—	—	—	
115 874	39 573	76 105	—	—	—	196	—	
187 935	21 640	166 257	38	—	—	—	—	
308 215	29 035	279 180	—	—	—	—	—	
187 507	36 386	150 437	684	—	—	—	—	
216 997	27 767	188 803	317	—	110	—	—	
226 763	23 198	203 029	89	—	74	—	373	

Source :Economic Affairs Bureau,Taichung County Government.

5-9、國民住宅興建概況

金額：千元、戶數：戶

計畫年度 Planning Year	總計 Grand Total		政府直接興建 Government Direct Building	
	戶數 Units	金額 Cost	戶數 Units	土地及工程金額 Loans
	八十五年 1996	508	627 623	—
八十六年 1997	964	1 665 200	—	—
八十七年 1998	795	1 061 282	—	—
八十八年 1999	1 107	344 048	220	—
八十九年 2000	5	5 208	—	—
九十年 2001	15	...	—	—
九十一年 2002	—	—	—	—
九十二年 2003	4	...	—	—
九十三年 2004	1	...	—	—
九十四年 2005	—	—	—	—

資料來源：內政部營建署。

說明：以各年12月底為統計時間。

5 - 9 Public Housing Construction

Cost : NT\$1000

貸款人民自建 Subsidized Housing		獎勵投資興建 The Project on Encouraging Investment and Construction	
戶數 Units	貸款金額 Loans	戶數 Units	貸款金額 Loans
16	17 204	492	607 080
20	20 040	944	1 645 160
13	19 362	782	1 041 920
14	18 346	873	325 702
5	5 208	—	—
15	...	—	—
—	—	—	—
4	...	—	—
1	...	—	—
—	—	—	—

Source :Construction and Planning Agency,Ministry of the Interior.

5-10、輔助人民貸款自購住宅

計畫年度 Planning Year	核配戶數(戶) No. of Issued Household	核定戶數(戶) Units Approved
總計 Grand Total	4 920	4 389
八十五年 1996	1 310	1 310
八十六年 1997	1 306	1 289
八十七年 1998	670	670
八十八年 1999	702	702
八十九年 2000	244	244
九十年 2001	442	120
九十一年 2002	176	36
九十二年 2003	—	—
九十三年 2004	70	18
九十四年 2005	—	—

資料來源：內政部營建署。

說明：以各年12月底為統計時間。

5 - 10 Government Loans for Purchasing House

簽定貸款戶數(戶) Contracts Concluded	撥付補貼利息金額(元) Appropriation for Subsidies of Interest(Occurrence Year , NT\$)	累積撥付補貼利息金額(元) Cumulative Appropriation for Subsidies of Interest (NT\$)
1 691	1 468 494 166	1 468 494 166
761	156 481 913	156 481 913
448	178 409 436	334 891 349
181	201 271 351	536 162 700
245	201 481 466	737 644 166
51	288 700 000	1 026 344 166
3	151 720 000	1 178 064 166
—	107 700 000	1 285 764 166
—	85 200 000	1 370 964 166
2	65 510 000	1 436 474 166
—	32 020 000	1 468 494 166

Source :Construction and Planning Agency,Ministry of the Interior.

5 - 11 、都市計畫公共設施用地面積

單位：公頃

年底別	總計	道路	公園	綠地	廣場	兒童遊樂區	停車場	加油站	市場	學校	
End of Year	Grand total	Road	Park	Green Area	Square	Play Ground	Car Park	Gas Station	Market	School	
八十五年底	End of 1996	10 388.88	2 331.68	344.85	122.59	31.32	54.72	29.04	5.61	61.27	623.97
八十六年底	End of 1997	5 285.87	2 393.58	340.61	131.32	31.01	59.22	35.37	5.80	60.39	636.69
八十七年底	End of 1998	5 360.39	2 456.21	353.93	148.21	30.86	59.40	37.07	5.03	60.32	642.54
八十八年底	End of 1999	5 461.90	2 487.67	355.58	148.82	31.44	61.41	39.53	4.89	59.99	651.04
八十九年底	End of 2000	4 869.79	2 549.69	362.52	148.34	33.22	50.91	37.31	5.35	59.99	646.88
九十年底	End of 2001	4 878.38	2 556.20	362.52	148.34	34.12	51.02	37.35	5.15	59.95	651.43
九十一年底	End of 2002	5 086.58	2 659.48	395.68	159.17	37.89	49.44	42.74	5.11	59.89	664.82
九十二年底	End of 2003	5 992.64	2 881.18	370.50	164.66	41.63	57.17	42.57	13.17	58.13	648.45
九十三年底	End of 2004	5 564.82	2 571.52	362.40	160.23	13.59	52.45	39.21	5.04	59.56	653.60

資料來源：本府建設局2359-04-03-2報表。

5 - 11 Area of Public Facility Land of Urban Planning

Units:Hectare

社教機構	醫療衛生機構	機關用地	墓地	變電所	郵政電信用地	體育場	民用航空用地	溝渠沙道用地	港埠用地	環保設施用地	人行步道	機場用地	河道	鐵路	其他用地
Social Educational Organization	Health Services	Administrative Authorities	Cemetery	Power Substation	Post Telecom	Athletic Complex	Civil Air Terminal	Drainage Channel	Harbor	Environmental Protection	Pedestrian mall	Civil Air Terminal	Drainage Channel	Railway	Other
—	—	199.30	50.67	23.19	—	67.91	—	—	5 069.31	—	6.16	—	—	318.18	1 049.11
0.64	—	185.22	50.67	27.79	—	80.57	—	—	—	—	6.16	—	—	308.00	932.83
0.64	—	186.79	109.27	26.90	—	82.99	—	—	—	—	6.16	—	—	325.99	828.08
0.64	—	184.15	109.27	26.90	—	82.99	—	—	—	—	6.16	—	—	325.99	885.43
0.64	—	185.90	50.67	7.67	7.91	85.73	—	66.97	3.17	—	6.16	—	—	—	228.18
0.64	—	185.58	50.67	7.84	7.74	85.73	—	0.55	—	4.78	6.16	—	66.97	326.42	229.22
0.64	—	178.87	47.56	8.61	7.74	90.28	—	122.99	—	17.62	6.16	—	66.97	354.95	109.97
6.70	2.02	168.12	105.29	24.83	7.62	90.97	—	451.79	—	35.42	5.12	—	177.78	344.03	295.48
2.68	0.76	215.28	108.75	24.66	2.49	88.49	—	435.57	—	45.67	22.31	—	160.48	316.32	223.76

Source :Economic Affairs Bureau,Taichung County Government.

5 - 11 、都市計畫公共設施用地面積(續)

單位：公頃

年底別及 End of Year	總 計	道 路	公 園	綠 地	廣 場	兒童 遊樂區	停 車場	加 油站	市 場	學 校
都市計畫區(鄉鎮市區)別	Grand total	Road	Park	Green Area	Square	Play Ground	Car Park	Gas Station	Market	School
九十四年底 End of 2005	5 706.96	2 648.62	370.41	164.52	14.33	59.23	45.51	4.61	59.61	662.02
豐原市	422.06	201.54	42.47	22.23	2.08	—	3.21	0.57	10.10	64.59
豐原交流道特定區	229.30	126.75	6.12	0.31	1.11	—	—	0.17	1.26	16.04
東勢鎮	157.12	62.02	25.49	4.30	0.30	2.60	2.31	0.20	1.98	29.39
大甲鎮	175.88	86.26	6.42	1.86	—	1.59	1.13	0.27	2.15	25.71
大甲(日南地區)	63.84	38.19	4.37	0.23	—	1.28	0.73	0.17	0.47	6.00
后里鄉	138.35	64.24	9.54	4.33	—	0.13	3.12	—	1.84	20.57
神岡鄉	64.03	35.60	2.19	0.29	1.22	1.16	—	0.23	0.61	6.60
潭子鄉	122.15	69.77	3.29	0.24	0.87	1.04	1.34	0.12	1.84	17.41
大雅鄉	123.51	67.16	7.97	0.73	—	3.16	2.84	—	1.29	30.92
新社鄉	31.50	10.78	—	0.20	0.74	0.40	0.38	0.17	0.26	16.55
石岡水壩特定區	68.66	32.55	7.93	8.41	—	0.97	1.27	0.25	0.62	3.28
外埔鄉	21.30	9.08	—	—	—	0.42	0.18	0.13	0.21	7.34
大安鄉	17.44	10.55	0.37	0.01	0.15	1.01	1.31	—	0.55	2.37
烏日鄉	348.56	169.53	14.62	2.94	1.00	7.96	7.00	0.21	1.27	26.51
大肚鄉	148.37	60.26	7.61	3.37	0.20	3.01	1.35	0.14	1.22	18.41
霧峰鄉	151.57	50.04	5.04	4.53	—	3.43	1.66	0.14	0.75	20.60
太平市	45.05	31.09	0.40	0.08	—	1.21	0.38	0.12	0.65	5.88
太平(中光地區)	80.16	47.31	11.18	1.90	—	3.03	0.37	0.06	1.08	9.17
太平(新光地區)	238.13	125.98	12.46	1.69	0.92	6.16	1.94	0.24	1.86	23.21
大里市	206.40	120.75	16.97	3.94	1.74	7.65	2.60	0.32	1.59	33.43
大里(塗城)	104.01	69.06	6.57	0.65	0.30	3.40	0.65	0.17	1.69	18.10
梨山風景特定區	21.80	13.18	—	—	—	1.22	1.73	0.12	0.12	1.08
梨山新佳陽風景區	2.46	2.08	—	0.01	—	—	—	—	0.03	0.28
梨山松茂風景區	3.25	2.38	—	—	—	—	—	—	—	0.18
梨山環山風景區	2.81	1.74	—	0.05	—	—	—	—	0.06	0.66
台中港特定區	2 382.49	1 020.80	163.13	95.20	0.09	6.48	6.42	0.56	25.21	240.08
王田交流道特定區	262.28	100.49	6.92	6.86	2.33	1.00	0.18	0.12	0.78	12.56
谷關風景特定區	20.44	9.47	3.58	—	—	—	1.55	0.13	0.12	0.60
鐵砧山風景特定區	21.28	4.11	4.52	0.16	0.37	—	1.86	—	—	—
大里(草湖)	32.76	5.86	1.25	—	0.91	0.92	—	—	—	4.50

5 - 11 Area of Public Facility Land of Urban Planning(Cont.)

Units:Hectare

社教 機構	醫療衛 生機構	機關 用地	墓 地	變 電所	郵政電 信用地	體 育場	民用航 空用地	溝渠沙 道用地	港埠 用地	環保設 施用地	人行 步道	機場 用地	河 道	鐵 路	其他 用地
Social Educational Organization	Health Services	Administrative Authorities	Cemetery	Power Substation	Post Telecom	Athletic Complex	Civil Air Terminal	Drainage Channel	Harbor	Environmental Protection	Pedestrian mall	Civil Air Terminal	Drainage Channel	Railway	Other
3.58	1.13	193.87	106.16	25.75	3.36	88.49	—	443.44	—	62.52	22.87	—	177.72	340.25	197.35
0.95	—	35.70	6.56	0.67	—	—	—	—	—	—	—	—	—	28.85	2.54
—	—	2.02	14.05	—	—	—	—	—	—	—	0.03	—	—	7.42	54.02
—	—	13.66	4.09	0.17	0.66	2.70	—	—	—	—	—	—	1.21	3.77	2.27
—	—	11.78	5.86	0.14	—	4.88	—	—	—	—	—	—	15.47	12.36	—
—	—	0.99	2.31	—	0.05	—	—	—	—	—	—	—	—	9.05	—
1.09	—	1.00	—	0.04	0.41	0.13	—	—	—	—	2.27	—	3.32	6.55	19.77
—	—	3.04	—	0.30	—	—	—	—	—	—	—	—	4.42	7.84	0.53
—	—	1.62	—	0.11	—	2.64	—	—	—	5.40	1.48	—	2.93	12.45	1.20
—	—	2.43	—	0.51	—	5.44	—	—	—	—	—	—	—	0.48	0.58
—	—	0.22	—	0.17	0.23	—	—	—	—	—	—	—	—	—	1.40
—	—	2.28	—	—	0.10	—	—	—	—	2.09	0.48	—	—	—	8.43
—	—	1.44	—	—	0.06	—	—	—	—	—	—	—	—	—	—
—	—	0.95	—	—	—	—	—	—	—	—	0.17	—	—	—	—
0.35	0.37	11.62	—	0.74	0.14	—	—	—	—	11.05	—	—	42.64	40.43	2.22
0.20	—	4.22	2.16	0.21	—	3.00	—	—	—	—	—	—	—	42.94	—
0.64	—	15.35	—	0.38	0.15	4.18	—	—	—	0.60	0.30	—	36.91	—	6.88
—	—	1.03	—	—	—	2.70	—	—	—	—	1.51	—	—	—	—
—	—	1.08	1.60	—	—	—	—	—	—	0.35	—	—	—	—	—
—	—	2.60	—	0.28	0.42	5.59	—	—	—	2.71	—	—	51.50	—	—
—	—	2.39	—	0.01	—	6.59	—	8.42	—	—	—	—	—	—	—
0.35	—	2.53	—	—	—	—	—	0.02	—	0.52	—	—	—	—	—
—	—	1.97	0.34	0.38	0.25	—	—	—	—	—	—	—	—	—	0.19
—	—	0.06	—	—	—	—	—	—	—	—	—	—	—	—	—
—	—	0.03	0.66	—	—	—	—	—	—	—	—	—	—	—	—
—	—	0.07	—	—	—	—	—	—	—	0.17	—	—	—	—	0.06
—	0.76	69.30	58.60	20.44	0.89	50.64	—	432.98	—	36.23	16.63	—	—	120.34	17.76
—	—	1.51	—	0.67	—	—	—	—	—	1.79	—	—	—	47.77	79.30
—	—	2.79	—	0.53	—	—	—	—	—	1.61	—	—	—	—	0.06
—	—	0.19	9.93	—	—	—	—	—	—	—	—	—	—	—	0.14
—	—	—	—	—	—	—	—	—	—	—	—	—	19.32	—	—

5-12、自來水供水普及率

年底別及鄉鎮市 End of Year & District	人口數(人)	
	行政區域人口數(A)	供水區域人口數
	Total Population	Population in Served Area
八十五年底 End of 1996	1 427 378	1 368 381
八十六年底 End of 1997	1 447 761	1 394 323
八十七年底 End of 1998	1 467 579	1 420 529
八十八年底 End of 1999	1 490 957	1 421 484
八十九年底 End of 2000	1 494 308	1 421 973
九十年底 End of 2001	1 502 274	1 430 278
九十一年底 End of 2002	1 511 789	1 439 183
九十二年底 End of 2003	1 520 376	1 446 003
九十三年底 End of 2004	1 527 040	1 451 101
九十四年底 End of 2005	1 533 442	1 456 193
豐原市 Fongyuan City	163 746	156 138
大里市 Dali City	186 818	176 612
太平市 Taiping City	170 712	163 650
東勢鎮 Dongshih Township	55 681	55 681
大甲鎮 Dajia Township	79 636	72 114
清水鎮 Cingshuei Township	85 572	85 572
沙鹿鎮 Shalu Township	75 862	74 521
梧棲鎮 Wuci Township	53 166	53 166
后里鄉 Houli Township	54 776	54 133
神岡鄉 Shengang Township	63 817	61 794
潭子鄉 Tanzih Township	95 462	87 851
大雅鄉 Daya Township	85 739	84 032
新社鄉 Sinshe Township	26 194	24 274
石岡鄉 Shihgang Township	15 887	15 860
外埔鄉 Waipu Township	31 428	28 967
大安鄉 Da-an Township	20 964	14 227
烏日鄉 Wurih Township	66 083	65 045
大肚鄉 Dadu Township	55 722	55 722
龍井鄉 Longjing Township	70 372	70 372
霧峰鄉 Wufong Township	64 747	50 710
和平鄉 Heping Township	11 058	5 752

資料來源：省自來水公司第四區管理處會計室。

5 - 12 Water Supply Rate of Population Served

Population(Person)	普及率 Population served
實際供水人口數(B)	B/Ax100(%)
No. of Subscribers in Served Area	[%]
1 165 760	81.67
1 191 229	82.28
1 217 861	82.98
1 248 211	83.72
1 230 391	82.34
1 249 340	83.16
1 264 651	83.65
1 279 115	84.13
1 300 141	85.14
1 316 132	85.83
155 100	94.72
173 811	93.04
161 118	94.38
43 954	78.94
67 496	84.76
62 915	73.52
67 581	89.08
48 982	92.13
50 399	92.01
61 162	95.84
75 636	79.23
81 697	95.29
17 313	66.10
9 139	57.53
22 002	70.01
3 749	17.88
55 170	83.49
43 370	77.83
65 016	92.39
49 440	76.36
1 082	9.78

Source : Taiwan Water Supply Corporation.

5 - 13、現有灌溉及排水面積

單位：公頃

年底別	合計	灌溉Irrigation					
		計	兩期作田	單期作田	輪作田	旱田	
		Grand Total	Double-Cropped	Single-Cropped	Rotation Cropped Field	Upland Field(Other)	
八十五年底	End of 1996	26 598	26 598	26 536	62	—	—
八十六年底	End of 1997	26 684	26 684	26 623	61	—	—
八十七年底	End of 1998	26 342	26 342	26 281	61	—	—
八十八年底	End of 1999	26 350	1 430	1 430	—	—	—
八十九年底	End of 2000	26 348	26 557	22 714	—	—	—
九十年底	End of 2001	26 348	29 235	26 490	—	—	—
九十一年底	End of 2002	25 932	1 430	1 430	—	—	—
九十二年底	End of 2003	25 934	1 430	1 430	—	—	—
九十三年底	End of 2004	25 851	1 430	1 430	—	—	—
九十四年底	End of 2005	27 987	1 430	1 430	—	—	—

資料來源：行政院農業委員會。

5 - 13 Irrigation & Drainage Facilities

Unit : Hectare

灌排兼用Irrigation & Drainage					排水Drainage		
計	兩期作田	單期作田	輪作田	旱田	計	水田	旱田
Total	Double-Cropped	Single-Cropped	Rotation Cropped Field	Upland Field(Other)	Total	Paddy Field	Upland Field
—	—	—	—	—	—	—	—
—	—	—	—	—	—	—	—
—	—	—	—	—	—	—	—
24 920	23 766	95	1 059	—	—	—	—
24 918	20 782	123	—	4 013	—	—	—
24 918	20 782	123	—	4 013	—	—	—
24 502	22 579	39	1 083	801	—	—	—
24 504	22 581	39	1 083	801	—	—	—
24 421	22 497	39	1 083	802	—	—	—
26 557	22 714	150	—	3 693	—	—	—

Source : Council of Agriculture, Executive Yuan.

5 - 14、防洪工程實施

年(度)別及 河流別 Year & River		堤防(公尺) Levee (m)			護岸(公尺) Revetment (m)		
		新 建	歲 修	加高加強	新 建	歲 修	加高加強
		Newly Constructed	Repaired	Intensive & Inbuilt	Newly Constructed	Repaired	Intensive & Inbuilt
八十五年	1996	4 041	—	—	773	225	—
八十六年	1997	1 867	—	—	2 269	—	—
八十七年	1998	5 490	—	—	3 646	—	—
八十八年	1999	5 073	—	—	1 758	—	83
八十九年	2000	800	—	—	2 534	65	—
九十年	2001	—	—	—	879	—	—
九十一年	2002	3 824	—	—	1 711	—	—
九十二年	2003	—	—	—	704	—	1 815
九十三年	2004	—	—	2 113	—	—	766
九十四年	2005	—	—	100	—	7 828	319
烏石坑溪		—	—	—	—	—	—
大甲溪		—	—	100	—	—	111
沙蓮溪		—	—	—	—	3 448	—
中崙溪		—	—	—	—	1 901	—
石角溪		—	—	—	—	2 479	—
食水料溪		—	—	—	—	—	—
烏溪		—	—	—	—	—	208
旱溪		—	—	—	—	—	—
頭汙坑溪		—	—	—	—	—	—
仔溪		—	—	—	—	—	—
草湖溪		—	—	—	—	—	—
乾溪		—	—	—	—	—	—
筏仔溪		—	—	—	—	—	—
北溝坑溪		—	—	—	—	—	—
烏牛欄溪		—	—	—	—	—	—
溫寮溪		—	—	—	—	—	—

資料來源：本府工務局2354-06-01-2報表。

5 - 14 Flood control Works

制水門(座) Spur Dike (Set)						其他Other (m)		
新 建	歲 修	加高加強	新 建	歲 修	加高加強	新 建	歲 修	加高加強
Newly Constructed	Repaired	Intensive & Inbuilt	Newly Constructed	Repaired	Intensive & Inbuilt	Newly Constructed	Repaired	Intensive & Inbuilt
—	—	—	—	—	—	—	—	—
—	—	—	—	—	—	159	5 235	1 170
—	—	—	—	—	—	198	1 592	—
—	—	—	—	—	—	—	7 345	232
—	—	—	—	—	—	3	8	—
—	—	—	—	—	—	6	3	4
—	—	—	—	—	—	6	4	—
—	—	—	—	—	—	12	1	14
—	—	—	—	—	—	—	—	8
—	—	—	—	—	—	—	34	30
—	—	—	—	—	—	—	—	—
—	—	—	—	—	—	—	—	16
—	—	—	—	—	—	—	9	—
—	—	—	—	—	—	—	10	—
—	—	—	—	—	—	—	15	—
—	—	—	—	—	—	—	—	—
—	—	—	—	—	—	—	—	14
—	—	—	—	—	—	—	—	—
—	—	—	—	—	—	—	—	—
—	—	—	—	—	—	—	—	—
—	—	—	—	—	—	—	—	—
—	—	—	—	—	—	—	—	—
—	—	—	—	—	—	—	—	—

Source :Public Works Bureau,Taichung County Government.

5-15、禦潮工程實施－海堤

5-15 Coastal Protection (Sea-Dike) Works

年度別 Fiscal Year	海岸環境改善工程 Coastal Environmental Rehabilitation				歲修工程 Annual Repairing	
	海堤(公尺)	海岸保護工(公尺)	長度(公尺)	面積(公頃)	海堤(公尺)	海岸保護工(公尺)
	Sea-dike (M)	Coast Protection Works (M)	Length (M)	Area(Hectare)	Sea-dike (M)	Coast Protection Works (M)
八十五年 1,996	—	—	—	—	—	—
八十六年 1,997	—	—	—	—	—	—
八十七年 1,998	—	—	—	—	—	—
八十八年 1,999	—	—	—	—	—	—
八十九年 2,000	—	—	—	—	—	—
九十年 2,001	—	—	—	—	—	—
九十一年 2,002	—	—	590	2	—	—
九十二年 2,003	—	—	1 774	—	—	—
九十三年 2,004	—	—	—	—	—	—
九十四年 2,005	—	200	1 246	6	—	—

整建工程 Maintaining and Establishing		災修及搶修工程 Repairing and Emergent Treatments	
海堤(公尺)	海岸保護工(公尺)	海堤(公尺)	海岸保護工(公尺)
Sea-dike (M)	Coast Protection Works (M)	Sea-dike (M)	Coast Protection Works (M)
—	—	—	—
—	—	—	—
—	—	—	—
—	—	—	—
—	—	—	—
945	—	—	—
—	—	—	506
—	—	—	307
—	—	—	—
—	—	—	—

資料來源：經濟部水利署第三河川局。

Source:Third River Management Office, WRA, MOEA

陸、金融財稅
6-1、金融機構分佈

VI Finance, Banking
6 - 1 Distribution of Principal Banks

單位：家

Unit : Number

年底別 及鄉鎮市區別 End of Year & Township/District	總 計 Total	本國銀行 Domestic Banks	外 國 銀 行 Local Branches of Foreign Banks	信託投資 Investment and Trust Companies	信 合 社 Credit Cooper- atives	農信部 Credit Dept. of Farmer's Associations
八十五年底 End of 1996	197	90	—	1	7	94
八十六年底 End of 1997	207	97	—	1	7	97
八十七年底 End of 1998	217	107	—	—	7	98
八十八年底 End of 1999	230	119	—	—	7	98
八十九年底 End of 2000	239	128	—	—	6	98
九 十年底 End of 2001	242	136	—	—	7	92
九十一年底 End of 2002	241	141	—	—	7	87
九十二年底 End of 2003	250	149	—	—	7	87
九十三年底 End of 2004	250	147	—	—	7	89
九十四年底 End of 2005	255	152	—	—	7	89
豐原市 Fongyuan City	49	37	—	—	7	—
大里市 Dali City	33	23	—	—	—	10
太平市 Taiping City	22	15	—	—	—	7
東勢鎮 Dongshih Township	7	4	—	—	—	3
大甲鎮 Dajia Township	16	10	—	—	—	6
清水鎮 Cingshuei Township	9	6	—	—	—	3
沙鹿鎮 Shalu Township	21	15	—	—	—	5
梧棲鎮 Wuci Township	11	4	—	—	—	6
后里鄉 Houli Township	5	1	—	—	—	4
神岡鄉 Shengang Township	3	3	—	—	—	—
潭子鄉 Tanzih Township	11	6	—	—	—	5
大雅鄉 Daya Township	21	16	—	—	—	5
新社鄉 Sinshe Township	3	—	—	—	—	3
石岡鄉 Shihgang Township	3	—	—	—	—	3
外埔鄉 Waipu Township	4	1	—	—	—	3
大安鄉 Da-an Township	3	—	—	—	—	3
烏日鄉 Wurih Township	9	5	—	—	—	4
大肚鄉 Dadu Township	7	2	—	—	—	5
龍井鄉 Longjing Township	6	1	—	—	—	5
霧峰鄉 Wufong Township	9	3	—	—	—	6
和平鄉 Heping Township	3	—	—	—	—	3

資料來源：中央銀行(Source: Central Bank)。

說明：1.總機構算一單位，分行(局、庫、社、部、公司)等分支機構算一單位，其餘分支單位不納入統計。
2.中央銀行、中央存款保險公司及信用卡公司不納入統計。

漁 信 部 Credit Dept. of Fishermen's Associations	票券金融 Bills Finance Companies	證 券 金 融 Securities Finance Companies	本國壽險 Domestic Life Isurance Companies	本 國 產 險 Domestic Property & Casualty Isurance Companies	外國壽險 Foreign Life Isurance Companies	外 國 產 險 Foreign Property & Casualty Isurance Companies	再 保 險 Reinsurance Companies	金融控股 Financial Holding Companies
—	—	—	2	3	—	—	—	—
—	—	—	2	3	—	—	—	—
—	—	—	2	3	—	—	—	—
—	—	—	3	3	—	—	—	—
—	—	—	3	4	—	—	—	—
—	—	—	—	—	—	—	—	—
—	—	—	3	4	—	—	—	—
—	—	—	—	—	—	—	—	—
—	—	—	3	2	—	—	—	—
—	—	—	—	—	—	—	—	—
—	—	—	—	—	—	—	—	—
—	—	—	—	—	—	—	—	—
—	—	—	—	—	—	—	—	—
—	—	—	—	—	—	—	—	—
—	—	—	—	—	—	—	—	—
—	—	—	—	—	—	—	—	—
—	—	—	—	—	—	—	—	—
—	—	—	—	—	—	—	—	—
—	—	—	—	—	—	—	—	—
—	—	—	—	—	—	—	—	—
—	—	—	—	—	—	—	—	—
—	—	—	—	—	—	—	—	—
—	—	—	—	—	—	—	—	—
—	—	—	—	—	—	—	—	—
—	—	—	—	—	—	—	—	—
—	—	—	—	—	—	—	—	—
—	—	—	—	—	—	—	—	—
—	—	—	—	—	—	—	—	—
—	—	—	—	—	—	—	—	—
—	—	—	—	—	—	—	—	—
—	—	—	—	—	—	—	—	—
—	—	—	—	—	—	—	—	—
—	—	—	—	—	—	—	—	—
—	—	—	—	—	—	—	—	—
—	—	—	—	—	—	—	—	—
—	—	—	—	—	—	—	—	—
—	—	—	—	—	—	—	—	—
—	—	—	—	—	—	—	—	—
—	—	—	—	—	—	—	—	—
—	—	—	—	—	—	—	—	—
—	—	—	—	—	—	—	—	—
—	—	—	—	—	—	—	—	—
—	—	—	—	—	—	—	—	—

3.本國銀行及本國人壽保險公司部分不包括郵匯局之分支單位。

4.產物保險合作社納入本國產物保險公司計算。

5.外國銀行、外國人壽保險公司、外國產物保險公司及外國銀行駐台代表人辦事處之總機構不納入統計。

6-2、金融機構存放款餘額(1.存款)

新台幣:百萬元

行庫及月底別 End of Year (Month)	總計 Total	本國銀行 Domestic Banks
八十九年2000 六月底End of June	859 633	536 848
十二月底End of Dec.	877 639	548 441
九十年2001 六月底End of June	900 449	562 941
十二月底End of Dec.	923 892	594 099
九十一年2002 六月底End of June	930 958	601 361
十二月底End of Dec.	951 318	631 471
九十二年2003 六月底End of June	957 846	637 548
十二月底End of Dec.	997 024	673 101
行庫及月底別 End of Year (Month)	總計 Total	本國銀行 Domestic Banks
九十三年2004 六月底End of June	887 693	686 159
十二月底End of Dec.	918 991	712 152
九十四年2005 六月底End of June	951 597	735 568
十二月底End of Dec.	972 177	747 486

6-2、金融機構存放款餘額(2.放款)

行庫及月底別 End of Year (Month)	總計 Total	本國銀行 Domestic Banks
八十九年2000 六月底End of June	426 684	350 676
十二月底End of Dec.	428 582	352 866
九十年2001 六月底End of June	413 623	340 282
十二月底End of Dec.	397 629	329 745
九十一年2002 六月底End of June	375 372	313 156
十二月底End of Dec.	368 081	310 805
九十二年2003 六月底End of June	361 209	306 444
十二月底End of Dec.	388 433	335 013
行庫及月底別 End of Year (Month)	總計 Total	本國銀行 Domestic Banks
九十三年2004 六月底End of June	348 092	344 166
十二月底End of Dec.	365 713	361 953
九十四年2005 六月底End of June	379 799	376 143
十二月底End of Dec.	391 685	388 312

資料來源：1.92年以前財政部金融局統計室。

2.93年行政院金融監督管理委員會銀行局統計室。

3.93年以後資料不包含農漁會信用部。

6 - 2 Deposits and Loans of Principal Financial Institutions(1.Deposits)

Unit : N.T. \$ 100 000 000

外國銀行在華分行 Local Branches of Foreign Banks	基層金融機構 Local Financial Institutions	信託投資公司 Investment and Trust Companies	郵政儲金匯業局存款 Postal Savings and Remittances Bureau
—	159 089	—	163 696
—	154 909	—	174 289
—	152 707	—	184 801
—	142 482	—	187 311
—	140 986	—	188 611
—	133 218	—	186 629
—	131 600	—	188 698
—	134 935	—	188 988
外國銀行在華分行 Local Branches of Foreign Banks	信用合作社 Credit Cooperative	信託投資公司 Investment and Trust Companies	郵政儲金匯業局存款 Postal Savings and Remittances Bureau
—	8 444	—	193 090
—	8 180	—	198 659
—	7 981	—	208 048
—	7 807	—	216 884

6 - 2 Deposits and Loans of Principal Financial Institutions(2. Loans)

外國銀行在華分行 Local Branches of Foreign Banks	基層金融機構 Local Financial Institutions	信託投資公司 Investment and Trust Companies	郵政儲金匯業局存款 Postal Savings and Remittances Bureau
—	76 008	—	—
—	75 716	—	—
—	73 341	—	—
—	67 884	—	—
—	62 216	—	—
—	57 276	—	—
—	54 765	—	—
—	53 420	—	—
外國銀行在華分行 Local Branches of Foreign Banks	信用合作社 Credit Cooperative	信託投資公司 Investment and Trust Companies	郵政儲金匯業局存款 Postal Savings and Remittances Bureau
—	3 926	—	—
—	3 760	—	—
—	3 656	—	—
—	3 373	—	—

Source: 1.Statistics Office of Bureau of Monetary Affairs, Ministry of Finance.(Before year 2003)

2.Statistics Office of Bureau of Monetary Affairs, Financial Supervisory Commission, R.O.C.(After year 2004)

6-3、歲入預決算--按來源別分

1.預算

單位:新台幣仟元

年 度 別	總 計	稅課收入	工程受益費收入	罰款及賠償收入	規費收入	信託管理收入
Fiscal Year	Grand Total	Receipts from Taxes	Receipts from Charges on Benefits of Public Construction	Receipts from Fines and Indemnity	Receipts from Fees	Receipts from Trust Management
八十六年度 1997	30 119 410	9 724 944	—	524 202	1 132 037	—
八十七年度 1998	31 516 695	9 163 696	—	273 508	1 357 339	—
八十八年度 1999	32 872 805	10 803 497	—	444 493	1 505 672	—
八十九年度 2000	43 831 553	18 958 600	—	223 796	2 069 210	—
九 十年度 2001	53 766 994	14 258 092	—	758 551	831 560	—
九十一年度 2002	38 830 471	13 824 876	—	743 863	622 234	—
九十二年度 2003	36 360 266	13 071 579	—	789 493	548 848	—
九十三年度 2004	40 184 718	13 001 499	—	668 195	401 657	—
九十四年度 2005	36 530 697	14 002 761	—	669 952	474 669	—
九十五年度 2006	36 559 850	14 522 543	—	629 126	519 929	—

資料來源：本府主計室。

說明：89年已改為歷年制，其資料時間為88年下半年及89全年度

6 - 3 Budget and Settled Account of Revenues by Respires

1.Budget

Unit:NT\$1,000

財產收入	營業盈餘及事業收入	補助及協助收入	捐獻及贈與收入	賒借收入	其他收入	移用以前年度歲計賸餘
Receipts from Property	Profits of Public Business & Enterprises	Subsidies	Receipts from Donations and Gifts	Receipts from Debt	Other Receipts	The Balance of Previous Years
604 900	5 700	15 592 800	—	2 331 390	203 437	—
1 504 900	152 309	16 313 361	—	2 195 973	275 609	280 000
204 900	—	17 513 951	—	2 211 657	188 635	—
517 800	3 300	21 472 139	181 597	—	405 111	—
505 700	—	35 103 573	1 852 377	—	457 141	—
109 200	26 620	22 650 174	162 755	—	690 749	—
120 506	11 320	20 781 945	30 899	—	1 005 676	—
29 600	10 000	24 887 703	155 592	—	1 030 472	—
261 660	12 000	20 201 212	15 486	—	892 957	—
219 752	17 432	19 509 760	122 257	—	1 019 051	—

Source :Accounting and Statistics Office,Taichung County Government.

6-3、歲入預決算--按來源別分(續)

2. 決算

單位: 新台幣仟元

年 度 別	總 計	稅課收入	工程受益費收入	罰款及賠償收入	規費收入	信託管理收入
Fiscal Year	Grand Total	Receipts from Taxes	Receipts from Charges on Benefits of Public Construction	Receipts from Fines and Indemnity	Receipts from Fees	Receipts from Trust Management
八十五年度 1996	26 536 433	9 947 744	—	364 886	1 298 962	—
八十六年度 1997	27 513 393	10 807 007	—	477 785	1 327 200	—
八十七年度 1998	24 647 190	10 259 906	—	568 618	1 312 815	2 500
八十八年度 1999	23 805 940	10 764 281	—	298 415	1 547 861	2 500
八十九年度 2000	31 170 883	17 845 361	—	386 101	1 629 380	—
九 十年度 2001	43 802 705	11 770 943	—	837 646	1 281 171	—
九十一年度 2002	29 717 685	13 081 595	—	896 007	675 615	—
九十二年度 2003	29 935 627	14 738 450	—	1 385 980	587 258	—
九十三年度 2004	32 856 697	15 924 802	—	1 251 732	496 686	—
九十四年度 2005	31 573 276	16 037 966	—	947 075	543 806	—

6 - 3 Budget and Settled Account of Revenues by Respires(Cont.)

2.Settled

Unit:NT\$1,000

財產收入	營業盈餘及事業收入	補助及協助收入	捐獻及贈與收入	賒借收入	其他收入	移用以前年度歲計賸餘
Receipts from Property	Profits of Public Business & Enterprises	Subsidies	Receipts from Donations and Gifts	Receipts from Debt	Other Receipts	The Balance of Previous Years
1 603 159	—	11 714 061	—	1 397 440	210 181	—
608 186	5 103	11 814 875	600	2 251 420	205 478	15 739
616 255	289 509	9 295 842	1 011	2 121 278	179 456	—
206 830	—	8 571 549	51 733	2 184 271	178 500	—
263 477	3 813	10 330 914	164 915	—	546 922	—
76 004	—	27 392 678	1 854 140	—	590 123	—
114 931	25 260	14 051 304	140 056	—	732 917	—
49 407	15 257	12 326 017	22 948	—	810 310	—
38 442	10 998	14 082 294	148 182	—	903 561	—
243 390	12 000	12 801 473	12 196	—	975 370	—

6-4、歲出預算－按政事別分

1.預算

單位: 新台幣仟元

年 度 別	總 計	政權行使支出	行政支出	民政支出	財務支出
Fiscal Year	Grand Total	Expenditure for Political Function	Administrative Expenditure	Civil Affairs Expenditure	Financial Expenditure
八十六年度 1997	30 119 410	256 476	260 305	1 411 260	641 908
八十七年度 1998	31 516 695	293 829	309 228	1 603 395	677 131
八十八年度 1999	32 872 805	456 735	316 766	1 668 447	673 293
八十九年度 2000	46 378 925	802 808	600 870	3 589 959	1 016 637
九 十年度 2001	54 595 642	450 640	408 917	2 882 242	594 893
九十一年度 2002	38 209 712	415 084	378 336	2 141 033	585 423
九十二年度 2003	37 875 166	617 304	375 433	1 949 765	461 899
九十三年度 2004	42 566 165	457 267	345 579	2 209 996	501 812
九十四年度 2005	39 979 817	413 725	450 607	2 460 746	506 717
九十五年度 2006	38 859 850	425 063	487 389	2 752 910	513 701

資料來源：本府主計室。

說明：1. 千元以下二位小數四捨五入故總數與細數間容或未能相符。2. 89年已改為歷年制，其資料時間為88年下半年及89年全年度。

3. 配合預算法修正，88年下半年及89年度起，歲出不包括債務還本。

6 - 4 Budget and Settled Account of Expenditures by Administrative Affairs

1. Budget

Unit: NT\$1,000

教育支出	文化支出	農業支出	工業支出	交通支出	其他經濟服務支出
Expenditure for Education	Expenditure for Culture	Expenditure for Agriculture	Expenditure for Industry	Expenditure for Communication	Other Economic Service
11 506 827	253 770	620 822	225 557	3 105 643	444 609
11 944 950	436 700	693 454	382 953	2 146 687	922 151
12 175 722	444 041	626 630	258 771	2 747 134	353 087
20 492 772	695 976	820 608	3 871 562	143 911	1 145 789
16 040 562	834 294	1 295 257	403 049	4 982 939	556 774
15 628 881	573 450	700 521	737 023	3 287 548	402 004
15 184 747	909 196	607 543	154 408	3 381 373	680 905
17 014 643	390 563	1 266 025	97 582	4 298 626	847 212
16 716 905	381 832	1 427 613	84 476	3 137 973	925 887
16 823 983	706 559	1 177 536	45 944	1 912 948	322 948

Source : Accounting and Statistics Office, Taichung County Government.

6-4、歲出預算—按政事別分(續一)

1.預算

單位:新台幣仟元

年 度 別	社會保險支出	社會救助支出	福利服務支出	國民就業支出	醫療保健支出	退休撫卹給付支出
Fiscal Year	Expenditure for Social Insurance	Expenditure for Social Relief	Expenditure for Beneficial Service	Expenditure for Employment Service	Expenditure for Public Health	Expenditure on Retirement and Pension
八十六年度 1997	1 865 753	9 530	1 151 073	—	354 893	—
八十七年度 1998	2 486 006	113 067	1 269 048	—	369 582	—
八十八年度 1999	2 062 031	125 407	954 280	—	376 130	—
八十九年度 2000	540 100	202 926	1 523 006	—	646 872	2 350 421
九 十年度 2001	289 381	14 044 765	2 131 451	—	460 593	1 778 599
九十一年度 2002	322 272	314 230	2 398 785	—	585 688	1 933 626
九十二年度 2003	328 239	262 284	2 458 330	—	515 534	2 190 552
九十三年度 2004	366 224	463 149	2 757 237	—	532 558	2 675 378
九十四年度 2005	332 655	205 108	2 662 375	—	544 298	2 465 643
九十五年度 2006	318 713	208 394	2 836 575	—	550 110	2 434 296

6 - 4 Budget and Settled Account of Expenditures by Administrative Affairs(Cont.1)

1.Budget

Unit:NT\$1,000

社區發展支出	環境保護支出	警政支出	債務還本支出	債務付息支出	協助支出	專案補助支出	平衡預算補助支出	第二預備金	其他支出
Community Development	Expenditure for Environmental Protection	Expenditure for Police Service	Expenditure for Sinking Fund	Expenditure for Interest Payment	Expenditure for Assistance	Expenditure for Transfers of Special Characters	Expenditure for Transfers of General characters	Second Reserve Fund	Other Expenditure
2 484	595 265	2 776 400	982 703	174 535	—	2 442 000	7 546	9 818	1 020 233
2 980	1 094 991	2 536 633	1 449 513	339 008	—	1 400 000	1 044	5 175	1 039 170
1 545	1 321 174	3 425 222	1 862 034	434 456	—	1 400 000	71	1 318	1 188 511
1 851	1 447 867	4 030 026	—	692 999	—	400 000	—	23 646	1 338 320
1 000	2 023 508	3 073 224	—	1 017 208	—	—	—	8 985	1 317 360
—	1 993 974	3 260 918	—	845 310	—	—	—	7 786	1 697 820
1 000	1 508 642	3 497 520	—	1 038 550	—	—	—	1 127	1 750 814
1 000	1 375 736	3 676 359	—	716 110	—	734 120	—	1 937	1 837 052
1 000	566 811	3 732 714	—	530 000	—	—	—	100 000	2 332 732
1 000	354 310	3 907 508	—	785 000	—	—	—	60 000	2 234 963

6-4、歲出預算—按政事別分(續二)

2.決算

單位: 新台幣仟元

年 度 別	總 計	政權行使支出	行政支出	民政支出	財務支出
Fiscal Year	Grand Total	Expenditure for Political Function	Administrative Expenditure	Civil Affairs Expenditure	Financial Expenditure
八十五年度 1996	26 533 017	192 061	218 217	1 165 046	485 069
八十六年度 1997	27 513 393	222 703	229 814	1 195 495	525 967
八十七年度 1998	28 227 463	253 708	278 730	1 382 023	569 127
八十八年度 1999	28 929 250	406 173	289 453	1 365 762	582 762
八十九年度 2000	40 895 732	664 354	488 650	3 024 048	887 170
九 十年度 2001	49 894 713	252 733	347 736	2 548 206	548 840
九十一年度 2002	33 232 914	327 054	326 148	1 708 778	511 948
九十二年度 2003	33 533 517	566 256	338 979	1 741 568	420 810
九十三年度 2004	36 711 832	410 160	314 094	1 892 561	454 722
九十四年度 2005	37 815 718	374 517	398 718	2 950 811	450 414

6 - 4 Budget and Settled Account of Expenditures by Administrative Affairs(Cont.2)

2.Settled

Unit:NT\$1,000

教育支出	文化支出	農業支出	工業支出	交通支出	其他經濟服務支出	社會保險支出
Expenditure for Education	Expenditure for Culture	Expenditure for Agriculture	Expenditure for Industry	Expenditure for Communication	Other Economic Service	Expenditure for Social Insurance
10 119 900	315 298	554 911	130 809	4 102 477	425 131	1 316 191
11 005 048	233 969	569 480	147 326	2 754 026	383 889	1 498 299
11 128 393	399 484	576 852	269 148	1 975 699	715 437	1 815 760
11 471 220	410 320	519 780	153 154	2 467 579	263 115	1 324 203
18 996 447	569 703	700 386	156 900	3 727 561	833 820	311 155
15 561 112	572 688	1 062 141	307 654	4 587 283	468 705	287 514
14 209 084	497 069	595 520	478 453	3 029 512	347 424	321 370
14 541 452	869 956	542 249	142 690	2 931 564	545 042	327 389
14 869 898	346 500	1 085 416	86 762	3 593 121	669 543	364 994
14 986 819	376 687	1 531 591	77 617	3 935 447	1 125 270	295 891

6-4、歲出預算按政事別分(續完)

2.決算

單位: 新台幣仟元

年 度 別	社會救助支出	福利服務支出	國民就業支出	醫療保健支出	社區發展支出
Fiscal Year	Expenditure for Social Relief	Expenditure for Beneficial Service	Expenditure for Employment Service	Expenditure for Public Health	Community Development
八十五年度 1996	8 200	928 196	—	298 801	2 830
八十六年度 1997	8 355	1 061 099	—	301 220	2 113
八十七年度 1998	89 442	935 147	—	317 435	2 454
八十八年度 1999	110 141	833 518	—	325 032	1 488
八十九年度 2000	171 372	1 169 149	—	567 062	1 638
九 十年度 2001	13 338 766	1 761 344	—	395 709	1 000
九十一年度 2002	204 187	2 148 312	—	519 366	—
九十二年度 2003	185 537	2 014 992	—	463 020	1 000
九十三年度 2004	322 363	2 479 067	—	477 020	1 000
九十四年度 2005	210 794	2 567 546	—	481 602	1 000

6 - 4 Budget and Settled Account of Expenditures by Administrative Affairs(Cont.End)

2.Settled

Unit:NT\$1,000

環境保護支出	警政支出	退休撫卹給付支出	債務還本支出	債務付息支出	協助支出	專案補助支出	平衡預算補助支出	第二預備金	其他支出
Expenditure for Environmental Protection	Expenditure for Police Service	Expenditure on Retirement and Pension	Expenditure for Sinking Fund	Expenditure for Interest Payment	Expend-iture for Assistance	Expenditure for Transfers of Special Characters	Expenditure for Transfers of General characters	Second Reserve Fund	Other Expenditure
911 554	2 263 638	—	816 148	135 987	—	1 477 000	—	—	665 553
513 354	2 365 511	—	923 847	153 258	—	2 442 000	—	—	976 621
966 775	2 467 243	—	1 392 235	296 482	—	1 400 000	—	—	995 889
1 185 703	2 645 683	—	1 817 824	383 068	—	1 399 978	—	—	973 294
1 206 169	3 584 744	1 551 422	—	691 217	—	338 485	—	—	1 254 283
1 569 757	2 957 490	1 189 475	—	976 998	—	—	—	—	1 159 575
1 746 043	3 055 532	1 337 881	—	706 885	—	—	—	—	1 162 346
1 255 699	3 382 854	1 497 373	—	444 835	—	—	—	—	1 320 252
1 180 473	3 569 890	1 793 132	—	359 725	—	712 867	—	—	1 728 524
566 620	3 705 796	1 875 179	—	346 269	—	—	—	—	1 557 130

6-5、歷年財政狀況

單位: 新台幣仟元; %

年 度 別 Fiscal Year	融資調度需求			融資調度財源	
	Borrowing Scheduling Requirements	歲入歲出差短 Revenues & Expenditure	債務還本 Sinking Fund	Borrowing Scheduling Finance	除借收入 Borrowing
八十六年度 1997	923 847	—	923 847	2 251 420	2 251 420
八十七年度 1998	4 848 370	3 456 135	1 392 235	2 121 278	2 121 278
八十八年度 1999	6 959 734	5 141 911	1 817 823	2 184 271	2 184 271
八十九年度 2000	12 772 538	9 812 782	2 959 756	5 383 343	5 383 343
九 十年度 2001	9 343 643	6 092 009	3 251 634	4 232 148	4 232 148
九十一年度 2002	5 905 830	3 515 229	2 390 601	1 494 544	1 494 544
九十二年度 2003	6 344 291	3 597 890	2 746 401	4 049 746	4 049 746
九十三年度 2004	7 173 689	3 855 136	3 318 553	5 700 000	5 700 000
九十四年度 2005	9 942 441	6 242 441	3 700 000	8 149 120	8 149 120

資料來源：本府主計室。

說明：1.自有財源比率=[(歲入－補助及協助收入)／歲出]*100
 2.賦稅依存度=(賦稅收入／歲出)*100
 3.補助依存度=(補助及協助收入／歲出)*100

6 - 5 Collection of Finance

Unit :NT \$ 1000:%

移用以前年度歲計賸餘 Surplus Previous Year	自有財源比率 Form have finance %	賦稅依存度 Taxes adhere degree	補助依存度 Complement adhere degree	債務未償餘額 Debt not repay remainder	占歲出 Occupy Budgetary Expenditures
	—	64.42	39.28	42.94	4 410 534
216 653	52.50	41.63	37.72	5 294 692	18.76
—	54.81	45.23	36.01	5 622 264	19.43
—	56.81	49.04	28.39	5 001 093	12.23
—	38.89	23.59	50.90	8 941 271	17.92
—	47.14	39.36	42.28	8 045 464	24.21
—	52.51	43.95	36.76	9 348 809	27.88
—	51.14	43.38	38.36	11 730 256	31.95
—	49.64	42.41	33.85	15 842 976	41.90

Source :Accounting and Statistics Office,Taichung County Government.

6 - 6、各項稅捐實徵數

單位：新台幣仟元

年 度 別 Fiscal Year	總計 Grand Total	國 稅		
		合計 Total	營利事業所得稅 Business Income Tax	綜合所得稅 Individual Income Tax
八十五年度 1996	41 504 019	21 569 931	5 269 008	4 855 367
八十六年度 1997	41 947 853	21 888 594	5 375 632	4 942 430
八十七年度 1998	45 172 931	24 227 339	6 326 771	5 383 848
八十八年度 1999	44 382 202	23 982 431	6 521 779	5 307 443
年 度 別 Fiscal Year	總計 Grand Total	國 稅		
		合計 Total	營利事業所得稅 Business Income Tax	綜合所得稅 Individual Income Tax
八十九年度 2000	58 203 122	42 109 262	9 214 619	3 892 751
九 十年度 2001	36 535 058	26 119 312	7 500 038	3 316 971
九十一年度 2002	58 026 166	46 565 936	6 321 258	3 509 998
九十二年度 2003	63 894 149	51 802 338	7 833 863	1 373 898
九十三年度 2004	73 650 404	59 757 319	8 249 329	2 253 026
九十四年度 2005	85 268 457	71 862 298	11 902 382	3 520 408

資料來源：本縣稅捐稽徵處。

說 明：89年度以後省稅因精省，營業稅改國稅，印花稅及使用牌照稅改縣市稅。

6 - 6 The Actual Collection of Local Taxes

Unit :NT \$ 1000

National Taxes				省(國)稅 Provincial Taxes		
遺產及贈與稅 Estate Gift Tax	貨物稅 Commodity Tax	期貨交易稅 Futures Transactions Tax	證券交易稅 Securities Transactions Tax	合計 Total	營業稅 Business	印花稅 Stamp Tax
868 626	9 794 771	—	782 159	9 394 084	6 529 982	209 594
1 042 181	8 636 099	—	1 892 252	9 912 209	6 825 315	202 210
1 216 726	8 327 225	—	2 972 769	10 352 334	7 002 837	215 877
774 980	9 187 386	1 609	2 189 234	10 608 982	7 131 591	219 727
National Taxes						縣市稅 County/City Taxes
遺產及贈與稅 Estate Gift Tax	貨物稅 Commodity Tax	期貨交易稅 Futures Transactions Tax	證券交易稅 Securities Transactions Tax	菸酒稅 Tobacco And Alcohol Tax	營業稅 Business	合計 Total
1 403 270	13 284 956	2 553	3 963 835	—	10 347 278	16 093 860
701 136	6 838 232	65	1 639 433	—	6 123 437	10 415 746
926 894	8 112 836	—	1 808 455	5 464 572	20 421 923	11 460 230
1 325 783	8 652 230	—	1 592 042	6 302 693	24 721 829	12 091 811
1 022 020	7 009 279	—	1 910 955	5 352 630	33 960 080	13 893 085
1 180 574	8 370 091	—	1 374 359	5 722 433	39 792 051	13 406 159

Source :Revenue Service Office, Taichung County.

6-6、各項稅捐實徵數(續)

單位：新台幣仟元

年 度 別 Fiscal Year	省(國)稅 Provincial Taxes	縣市稅		
	使用牌照稅 License Tax	合計 Total	田賦 Land Tax	地價稅 Land Value Tax
八十五年度 1996	2 654 508	10 540 004	—	1 383 323
八十六年度 1997	2 884 684	10 147 050	—	1 400 238
八十七年度 1998	3 133 620	10 593 258	—	1 549 315
八十八年度 1999	3 257 664	9 790 789	—	1 670 808
年 度 別 Fiscal Year	縣市稅			
	使用牌照稅 License Tax	印花稅 Stamp Tax	田賦 Land Tax	地價稅 Land Value Tax
八十九年度 2000	3 490 399	324 723	—	3 287 268
九 十年度 2001	3 049 934	203 044	—	1 799 552
九十一年度 2002	3 479 167	200 580	—	1 836 815
九十二年度 2003	3 611 976	215 733	—	1 847 424
九十三年度 2004	3 768 851	221 914	—	1 888 034
九十四年度 2005	3 933 504	227 213	—	1 893 429

6 - 6 The Actual Collection of Local Taxes(Cont.)

Unit :NT \$ 1000

Municipal Taxes					
土地增值稅 Land Value Increment Tax	房屋稅 Fines	教育捐 Education Expenditure	娛樂稅 Amusement Tax	契稅 Deeds Tax	罰鍰收入 Fines
5 765 542	2 080 688	213 386	30 684	887 173	179 208
5 372 563	2 216 121	203 734	28 162	672 721	253 511
5 523 362	2 376 403	225 442	32 935	560 259	325 542
4 780 048	2 509 085	20 102	34 296	533 776	242 674
Municipal Taxes					
土地增值稅 Land Value Increment Tax	房屋稅 Fines	教育捐 Education Expenditure	娛樂稅 Amusement Tax	契稅 Deeds Tax	罰鍰收入 Fines
5 635 677	2 466 847	6 328	54 919	594 483	233 216
2 272 644	2 538 277	4 070	43 646	334 314	170 265
2 870 696	2 414 239	946	53 515	428 351	175 921
3 249 046	2 480 560	1 095	60 403	514 452	111 122
4 685 347	2 529 368	552	64 189	585 895	148 935
3 958 342	2 588 886	288	63 087	557 930	183 480

6 - 7、各項稅捐納庫數

單位:新台幣千元

年度及稅目別	實徵數	納 庫 數			
		合計	國庫	中央統籌專戶	重建基金庫
Fiscal Year & Item	Actual Collection	Total	The National Treasury	National Treasury by Provincial Gov't	Financial Enterprises
八十五年 1996	19 934 088	19 934 088	—	—	—
八十六年 1997	20 059 259	20 059 259	—	—	—
八十七年 1998	20 945 592	20 945 592	—	—	—
八十八年 1999	20 399 771	20 399 771	—	—	—
八十九年 2000	24 664 193	24 664 193	5 371 017	4 452 705	—
九十年 2001	16 012 693	16 012 693	3 305 278	2 486 485	—
九十一年 2002	13 824 793	13 824 793	1 155 301	1 250 948	620 203
九十二年 2003	12 091 811	12 091 811	—	649 809	—
九十三年 2004	13 893 085	13 893 085	—	937 068	—
九十四年 2005	13 406 159	13 406 159	—	791 667	—
印花稅 Stamp Tax	227 213	227 213	—	—	—
使用牌照稅 License Tax	3 933 504	3 933 504	—	—	—
地價稅 Land Value Tax	1 893 429	1 893 429	—	—	—
土地增值稅 Land Value Increment Tax	3 958 342	3 958 342	—	791 667	—
房屋稅 House Tax	258 886	2 588 886	—	—	—
娛樂稅 Amusement Tax	63 087	63 087	—	—	—
契稅 Deeds Tax	557 930	557 930	—	—	—
教育捐 Education Expenditure	288	288	—	—	—
罰鍰 Deeds Tax	183 480	183 480	—	—	—

資料來源：本縣捐稽徵處。

說明：1. 稅目別包括印花稅、使用牌照稅、地價稅、土地增值稅、房屋稅、娛樂稅、契稅、教育捐及罰鍰。

2. 81年度至88年度採七月制，89年度包括88年下半年及89年度。90年度採歷年制（1-12月）。

6 - 7 Taxation Forwarded to Treasury

Unit :NT \$ 1000

Pay to Treasury					未納庫數
省庫	省統籌分配專戶	縣(市)庫	縣(市)統籌分配專戶	鄉鎮庫	
Total Receipt by Provincial Gov't	Unified Taxation by Provincial Gov't	The Municipal Treasury	Unified Taxation by Hsien Gov't	Township Treasury	Unpaid to Treasury
5 979 379	4 522 895	6 568 367	870 235	1 993 212	—
6 226 068	4 588 274	6 511 525	857 814	1 875 578	—
6 544 554	4 714 027	6 892 541	897 195	1 897 275	—
6 426 987	4 631 667	6 431 389	942 732	1 966 996	—
—	—	11 064 893	1 269 718	2 505 860	—
—	—	7 418 574	934 417	1 867 939	—
—	—	7 947 197	935 880	1 915 264	—
—	—	8 449 577	968 483	2 023 908	—
—	—	9 841 047	1 000 663	2 114 307	—
—	—	9 491 196	1 008 116	2 115 180	—
—	—	227 213	—	—	—
—	—	3 933 504	—	—	—
—	—	946 665	378 704	568 060	—
—	—	3 166 675	—	—	—
—	—	1 035 403	517 826	1 035 657	—
—	—	—	—	63 087	—
—	—	—	111 586	446 344	—
—	—	288	—	—	—
—	—	181 448	—	2 032	—

Source :Revenue Service Office, Taichung County.

6-8、公庫收支

1. 收入

單位: 新台幣仟元

年度別及月別	收 入		
	總 計	本 年 度 收 入	
		計 合	稅 課 收 入
Fiscal Year & Month	Grand Total	Total	Receipts from Taxes
八十五年度 1996	27 630 468	22 484 999	9 480 374
八十六年度 1997	28 012 166	24 111 374	10 321 790
八十七年度 1998	27 668 791	22 751 680	9 693 772
八十八年度 1999	27 433 447	21 844 657	10 220 642
八十九年度 2000	42 055 418	31 305 206	16 163 013
九 十年度 2001	37 067 914	32 356 044	11 597 224
九十一年度 2002	34 558 018	25 359 513	11 323 265
九十二年度 2003	54 407 787	31 706 314	12 529 191
九十三年度 2004	29 757 244	37 179 884	14 908 283
九十四年度 2005	36 908 757	38 275 085	14 705 397
一月 Jan.	6 525 543	5 536 355	605 291
二月 Feb.	- 514 636	1 092 041	737 174
三月 Mar.	4 408 891	3 685 140	824 747
四月 Apr.	2 117 338	2 650 347	1 834 269
五月 May	3 488 791	4 434 262	3 242 874
六月 June	1 643 735	2 968 441	1 829 715
七月 July	2 570 484	2 456 815	648 304
八月 Aug.	2 528 947	3 900 929	849 758
九月 Sep.	3 865 946	2 494 548	668 561
十月 Oct.	1 703 666	1 825 553	748 481
十一月 Nov.	3 619 101	2 972 439	981 190
十二月 Dec.	4 950 951	4 258 215	1 735 033

資料來源：本府財政局2601-01-01-2報表。

6 - 8 Revenues of Hsien Treasury

1.Revent

Unit :NT \$ 1000

Revent			
Current Year Expenditures			
工 程 受 益 費 收 入	罰 款 及 賠 償 收 入	規 費 收 入	信 託 管 理 收 入
Receipts from Charges on Benefits of Public Construction	Receipts Fines and Indemnity	Receipts from Fees	Receipts from Trust Management
—	338 222	1 210 800	1 650
—	364 083	1 233 544	2 500
—	399 266	1 230 107	2 500
—	227 606	1 426 546	2 500
—	193 512	1 584 283	—
8 137	807 024	1 055 623	—
—	786 586	467 097	—
—	1 361 452	831 153	—
—	757 312	495 101	—
—	750 386	540 435	—
—	6 849	29 356	—
—	61 390	29 147	—
—	52 800	46 490	—
—	62 147	41 633	—
—	62 390	44 380	—
—	62 138	50 772	—
—	60 740	41 699	—
—	52 929	56 763	—
—	63 173	43 303	—
—	53 082	43 355	—
—	63 445	48 988	—
—	149 303	64 549	—

Source :Finance Bureau,Taichung County Government.

6-8、公庫收支(續一)

1. 收入

單位: 新台幣仟元

年度別及月別 Fiscal Year & Month		收 入			
		本 年 度 收 入			
		財產收入 Public Property		營 業 盈 餘 及 補 助 及 收 入	
		財 產 孳 息 收 入	財 產 售 價 及 收 回 收 入	事 業 收 入	
		Interest from Property	Receipts from Property	Profits of Public Business & Enterprises	Assistance and Donation
八十五年	1996	- 3 177	83 235	—	10 314 684
八十六年	1997	8 022	50 967	—	9 952 572
八十七年	1998	6 912	558 881	—	8 764 172
八十八年	1999	6 243	200 000	—	7 761 327
八十九年	2000	10 222	239 249	20 000	7 506 118
九十年	2001	21 209	18 146	—	14 411 312
九十一年	2002	12 731	94 609	25 260	11 106 859
九十二年	2003	15 942	64 996	11 320	10 663 332
九十三年	2004	13 711	28 906	10 000	13 170 183
九十四年	2005	23 594	204 871	12 000	12 058 657
一月	Jan.	1 195	7 638	6 000	2 813 369
二月	Feb.	1 142	21 295	—	147 204
三月	Mar.	653	3 593	—	668 694
四月	Apr.	444	6 500	—	616 844
五月	May	6 251	—	—	986 568
六月	June	2 816	17 646	—	647 024
七月	July	3 199	131 436	—	1 514 353
八月	Aug.	1 684	—	6 000	835 189
九月	Sep.	206	—	—	998 540
十月	Oct.	60	—	—	565 008
十一月	Nov.	83	16 763	—	700 703
十二月	Dec.	5 861	—	—	1 565 161

6 - 8 Revenues of Hsien Treasury(Cont.1)

1.Revent

Unit :NT \$ 1000

Revent				
Current Year Expenditures			以前年度收入	預算外收入
捐 獻 及 贈 與 收 入	賒 借 收 入	其 他 收 入		
Receipts from Donations and Gifts	Borrowing	Others	Previous Year Revenues	Extra-budget Revenues
—	898 600	160 611	1 932 305	3 213 164
—	1 947 410	230 486	2 301 795	1 598 997
—	1 912 968	183 102	1 743 998	3 173 113
37 733	1 788 781	173 279	1 664 322	3 924 468
142 300	4 927 363	519 146	1 542 556	9 207 656
255 882	3 632 148	549 339	650 251	4 061 619
116 516	282 540	1 144 050	2 149 870	7 048 635
20 530	4 482 286	1 726 112	1 714 432	20 987 041
110 636	5 759 120	1 926 632	1 773 511	-9 196 151
7 347	8 149 120	1 823 278	1 716 087	-3 082 415
—	2 000 000	66 657	744 460	244 728
36	—	94 653	33 334	-1 640 011
1 212	2 000 000	86 951	80 869	642 882
—	—	88 510	46 177	- 579 186
114	—	91 685	86 047	-1 031 518
196	300 000	58 134	242 137	-1 566 843
3	—	57 081	92 136	21 533
3 920	1 030 000	1 064 686	60 830	-1 432 812
554	670 000	50 211	118 379	1 253 019
—	340 000	75 567	40 335	- 162 222
988	1 109 120	51 159	45 774	600 888
324	700 000	37 984	125 609	567 127

6-8、公庫收支(續二)

2. 支出

單位: 新台幣仟元

年度別及月別 Fiscal Year & Month		支出			
		總計	本年度支出		
			一般政務支出		
			合計	政權行使支出	行政支出
Grand Total	Total	Expenditure for Political Function	Administrative Expenditure		
八十五年度	1996	25 849 081	1 887 006	186 555	213 634
八十六年度	1997	27 778 334	2 007 914	211 025	222 135
八十七年度	1998	27 078 755	2 211 772	253 423	234 851
八十八年度	1999	27 670 658	2 348 086	359 604	260 607
八十九年度	2000	45 191 524	3 708 384	459 267	384 714
九十年年度	2001	36 195 890	3 504 919	214 903	245 402
九十一年度	2002	31 172 035	2 274 791	253 891	235 882
九十二年度	2003	29 643 430	2 175 444	259 869	249 309
九十三年度	2004	33 781 916	2 365 522	300 170	255 027
九十四年度	2005	39 738 898	2 568 389	304 371	327 977
一月	Jan.	5 976 404	297 082	31 029	32 292
二月	Feb.	2 170 967	133 999	15 754	17 501
三月	Mar.	3 540 202	161 528	18 828	18 563
四月	Apr.	2 501 800	157 172	19 918	24 250
五月	May	3 494 235	213 718	26 326	25 099
六月	June	4 387 387	287 856	27 501	34 196
七月	July	2 583 531	161 983	18 909	20 473
八月	Aug.	2 943 220	195 091	24 493	37 852
九月	Sep.	2 530 897	168 880	17 902	11 115
十月	Oct.	2 342 509	195 723	19 872	25 530
十一月	Nov.	3 092 449	219 468	22 598	34 306
十二月	Dec.	4 175 297	375 889	61 241	46 800

6 - 8 Revenues of Hsien Treasury(Cont.2)

2.Expenditures

Unit :NT \$ 1000

Expenditures					
Current Year Expenditures					
General Administration		教育科學文化支出 Education Science			
民政支出	財務支出	合計	教育支出	科學支出	文化支出
Civil Affairs Expenditure	Financial Expenditure	Total	Expenditure for Education	Expenditure for Science	Expenditure for Culture
1 003 211	483 606	9 409 048	9 264 940	—	144 108
1 072 331	502 423	10 608 691	10 430 780	—	177 911
1 214 384	509 114	10 942 863	10 764 686	—	178 177
1 182 680	545 195	11 335 159	11 166 426	—	168 733
2 108 680	755 723	17 522 943	17 181 621	—	341 322
2 600 345	444 269	12 524 150	12 302 096	—	222 054
1 335 218	449 800	12 026 707	11 837 502	—	189 205
1 291 603	374 663	11 912 106	11 716 666	—	195 440
1 408 700	401 625	13 654 352	13 366 447	—	287 905
1 558 187	377 854	13 450 044	13 262 498	—	187 546
184 106	49 655	1 943 267	1 925 022	—	18 245
80 275	20 469	871 757	862 400	—	9 357
92 805	31 332	964 499	952 516	—	11 983
87 344	25 660	940 345	928 788	—	11 557
132 480	29 813	972 558	956 427	—	16 131
179 469	46 690	1 074 272	1 051 320	—	22 952
95 442	27 159	923 730	909 805	—	13 925
103 729	29 017	880 609	863 934	—	16 675
112 464	27 399	933 183	918 099	—	15 084
126 676	23 645	976 422	964 157	—	12 265
129 923	32 641	1 788 630	1 771 629	—	17 001
233 474	34 374	1 180 772	1 158 401	—	22 371

6-8、公庫收支(續三)

2. 支出

單位: 新台幣仟元

年度別及月別 Fiscal Year & Month		支出				
		本年度支出				
		經濟發展支出 Economic Development				
		合 計	農 業 支 出	工 業 支 出	交 通 支 出	其他經濟服務支出
Total	Expenditure for Agriculture	Expenditure for Industry	Expenditure for Communication	Other Economic Service		
八十五年度	1996	2 724 412	423 574	69 392	2 180 676	50 770
八十六年度	1997	1 699 564	453 502	105 784	1 113 198	27 080
八十七年度	1998	2 041 406	405 577	134 045	1 175 326	326 458
八十八年度	1999	1 344 080	339 754	88 251	854 090	61 985
八十九年度	2000	1 904 609	342 151	1 348 160	85 743	128 555
九 十年度	2001	2 590 472	555 052	221 648	1 696 203	117 569
九十一年度	2002	1 582 096	231 091	114 748	1 173 177	63 080
九十二年度	2003	1 178 247	172 697	39 102	888 632	77 816
九十三年度	2004	1 336 429	372 668	37 641	750 098	176 022
九十四年度	2005	2 130 081	533 946	44 602	801 060	750 473
一月	Jan.	100 695	13 883	1 045	15 928	69 839
二月	Feb.	54 534	5 867	2 771	28 298	17 598
三月	Mar.	21 718	5 640	4 695	5 267	6 116
四月	Apr.	28 480	7 573	1 057	13 427	6 423
五月	May	66 127	6 551	1 162	36 987	21 427
六月	June	306 359	19 111	2 523	134 027	150 698
七月	July	68 159	11 321	776	48 217	7 845
八月	Aug.	106 328	18 096	9 489	16 792	61 951
九月	Sep.	156 087	39 648	1 326	79 701	35 412
十月	Oct.	164 547	31 857	3 405	112 940	16 345
十一月	Nov.	86 555	30 025	2 039	38 636	15 855
十二月	Dec.	970 492	344 374	14 314	270 840	340 964

6 - 8 Revenues of Hsien Treasury(Cont.3)

2.Expenditures

Unit :NT \$ 1000

Expenditures				
Current Year Expenditures				
債務支出 Obligation				退 休 撫 恤
合 計	債 務 還 本 支 出	債 務 付 息 支 出	還 本 付 息 事 務 支 出	給 付 支 出
Total	Expenditure for Debt	Expenditure for Interest	Expenditure for Debt servicing management fees	Expenditure for Retirement and Pension
952 135	830 026	122 109	—	—
1 061 145	907 887	153 258	—	—
1 637 861	1 358 679	279 182	—	—
2 163 641	1 817 823	345 818	—	—
6 191 146	5 606 610	584 536	—	1 533 140
3 279 025	2 362 404	916 621	—	1 186 695
629 598	—	629 598	—	1 328 509
388 515	—	388 515	—	1 496 914
320 238	—	320 238	—	1 793 090
294 149	—	294 149	—	1 875 171
77 444	—	77 444	—	800 612
10 735	—	10 735	—	108 915
15 628	—	15 628	—	14 556
20 917	—	20 917	—	7 798
13 656	—	13 656	—	2 449
11 270	—	11 270	—	7 042
21 250	—	21 250	—	- 941 372
12 573	—	12 573	—	1 845 637
23 892	—	23 892	—	8 408
24 412	—	24 412	—	5 139
14 507	—	14 507	—	3 391
47 865	—	47 865	—	12 596

6-8、公庫收支(續四)

2. 支出

單位: 新台幣仟元

年度別及月別 Fiscal Year & Month		支出			
		合計 Total	本年度支出		
			社會福利支出		
			社會保險支出 Expenditure for Social Insurance	社會救助支出 Expenditure for Social Relief	福利服務支出 Expenditure for Beneficial Service
八十五年度	1996	2 528 884	1 316 254	8 200	903 931
八十六年度	1997	2 855 070	1 498 296	8 325	1 045 267
八十七年度	1998	2 779 079	1 703 003	84 544	680 659
八十八年度	1999	2 159 963	1 030 946	104 608	703 189
八十九年度	2000	1 565 811	10 930	156 141	894 613
九十年度	2001	3 687 049	247 195	1 676 498	1 446 142
九十一年度	2002	2 755 773	261 340	179 772	1 933 203
九十二年度	2003	2 452 967	176 293	165 029	1 725 480
九十三年度	2004	3 381 914	313 361	317 324	2 340 869
九十四年度	2005	3 159 148	289 444	197 887	2 248 709
一月	Jan.	156 028	—	11 882	91 323
二月	Feb.	352 019	126 131	22 075	176 764
三月	Mar.	178 166	—	9 406	143 202
四月	Apr.	184 188	196	18 141	137 516
五月	May	243 416	—	17 667	195 859
六月	June	276 352	—	20 138	219 124
七月	July	173 040	9 648	2 554	118 056
八月	Aug.	400 337	127 993	13 243	227 519
九月	Sep.	289 488	100	32 675	227 846
十月	Oct.	235 456	9 493	2 694	194 405
十一月	Nov.	305 277	3 249	37 297	229 975
十二月	Dec.	365 381	12 634	10 115	287 120

6 - 8 Revenues of Hsien Treasury(Cont.4)

2.Expenditures

Unit :NT \$ 1000

Expenditures				
Current Year Expenditures				
Social Welfare		社區發展及環境保護支出 Community Development & Protection Environmental		
國民就業支出 Expenditure for Employment Service	醫療保健支出 Expenditure for Public Health	合計 Total	社區發展支出 Expenditure for Community Development	環境保護支出 Expenditure for Environmental Protection
2 515	297 984	543 780	—	543 780
2 113	301 069	359 831	—	359 831
2 446	308 427	525 983	—	525 983
1 480	319 740	387 750	—	387 750
—	504 127	443 031	1 579	441 452
—	317 214	901 015	—	901 015
—	381 458	613 081	—	613 081
—	386 165	257 445	—	257 445
—	410 360	342 626	—	342 626
—	423 108	306 459	1 000	305 459
—	52 823	18 115	—	18 115
—	27 049	8 996	—	8 996
—	25 558	10 795	—	10 795
—	28 335	12 775	—	12 775
—	29 890	11 285	—	11 285
—	37 090	59 911	—	59 911
—	42 782	9 611	—	9 611
—	31 582	12 973	—	12 973
—	28 867	13 368	—	13 368
—	28 864	84 104	—	84 104
—	34 756	16 692	1 000	15 692
—	55 512	47 834	—	47 834

6-8、公庫收支(續完)

2. 支出

單位: 新台幣仟元

年度別及月別 Fiscal Year & Month		支出					
		本年度支出					
		警 支 出	公 營 事 業 基 金 支 出	協助及補助支出 Expenditure for Assistance & Transfers			
				合 計	協 助 支 出	專 案 補 助 支 出	平 衡 預 算 補 助 支 出
Expenditure for Police Service	Expenditure for Public Business & Enterprises Fund	Total	Assistance	Transfers of special characters	Transfers of general characters		
八十五年度	1996	2 234 260	—	1 477 000	—	1 477 000	—
八十六年度	1997	2 342 695	—	2 170 150	—	2 170 150	—
八十七年度	1998	2 420 981	—	1 245 246	—	1 245 246	—
八十八年度	1999	2 541 456	—	948 238	—	948 238	—
八十九年度	2000	3 358 715	—	298 879	—	298 879	—
九十年年度	2001	2 638 642	—	—	—	—	—
九十一年度	2002	2 794 105	—	—	—	—	—
九十二年度	2003	3 108 333	—	—	—	—	—
九十三年度	2004	3 268 812	—	—	—	—	—
九十四年度	2005	3 281 430	—	—	—	—	—
一月	Jan.	406 008	—	—	—	—	—
二月	Feb.	179 442	—	—	—	—	—
三月	Mar.	230 780	—	—	—	—	—
四月	Apr.	210 723	—	—	—	—	—
五月	May	305 583	—	—	—	—	—
六月	June	429 295	—	—	—	—	—
七月	July	235 634	—	—	—	—	—
八月	Aug.	245 286	—	—	—	—	—
九月	Sep.	244 403	—	—	—	—	—
十月	Oct.	242 049	—	—	—	—	—
十一月	Nov.	258 589	—	—	—	—	—
十二月	Dec.	293 638	—	—	—	—	—

6 - 8 Revenues of Hsien Treasury(Cont. End)

2.Expenditures

Unit :NT \$ 1000

Expenditures				以 年 度 外 支 出	前 預 算 公 庫 存
Current Year Expenditures			合 計		
其他支出 Other Expenditure					
Total	第 二 預 備 金	其 他 支 出	Previous Year Expenditures		
632 160	—	632 160	3 459 225	1 171	1 781 387
417 733	—	417 733	3 938 675	316 866	233 802
451 504	—	451 504	3 140 770	- 318 710	877 600
379 063	—	379 063	3 977 839	85 383	- 307 211
512 617	—	512 617	4 231 971	3 920 278	- 223 155
220 991	—	220 991	3 213 769	2 449 163	- 61 949
453 145	—	453 145	6 540 447	173 783	3 366 918
195 269	—	195 269	6 028 778	449 412	-10 329 267
1 450 912	—	1 450 912	5 127 760	740 261	-7 676 906
1 467 366	—	1 467 366	7 371 145	3 738 767	-11 240 051
6 776	—	6 776	172 635	1 981 956	-7 087 918
3 289	—	3 289	434 033	13 248	-9 773 524
15 612	—	15 612	572 200	1 354 720	-8 164 471
9 823	—	9 823	702 339	167 240	-9 289 297
10 558	—	10 558	1 636 877	18 008	-9 294 737
1 354 731	—	1 354 731	803 195	- 222 896	-12 080 498
8 958	—	8 958	218 435	3 518	-12 093 545
8 823	—	8 823	677 795	258 354	-12 507 818
7 374	—	7 374	475 259	210 555	-11 903 513
6 385	—	6 385	346 564	61 741	-12 542 357
18 606	—	18 606	350 858	9 877	-12 015 705
16 431	—	16 431	980 955	- 117 554	-11 240 051

6-9、鄉鎮市公庫收支

1. 收入

單位: 新台幣仟元

年度別及月別 Fiscal Year & Month		收入						信託管理收入 Receipts from Trust Management
		總計 Grand Total	本年度收入					
			合計 Total	稅課收入 Receipts from Taxes	工程罰款及 受益費收入 Receipts from Charges on Benefits of Public Construction	規費收入 罰 償 收 入 Receipts Fines and Indemnity	規費收入 Receipts from Fees	
八十五年度	1996	11 859 968	7 710 180	3 024 208	178 292	14 267	458 581	—
八十六年度	1997	12 229 709	8 022 740	2 913 676	96 729	11 056	496 999	—
八十七年度	1998	13 199 136	8 423 749	3 133 805	71 558	9 722	500 498	—
八十八年度	1999	11 997 578	6 918 219	3 031 620	49 029	9 406	551 826	—
八十九年度	2000	37 594 791	28 144 011	8 546 369	116 024	37 942	1 190 084	6 839
九十年年度	2001	19 318 856	7 317 750	3 683 864	49 484	11 355	605 189	—
九十一年度	2002	12 613 991	7 502 244	3 941 801	32 768	12 372	589 776	—
九十二年度	2003	10 426 602	7 863 377	4 254 741	53 102	14 142	635 440	—
九十三年度	2004	14 266 159	7 672 725	4 545 413	53 147	9 870	633 797	—
九十四年度	2005	9 910 366	7 803 996	4 368 904	31 746	12 997	549 790	612
一月	Jan.	713 428	406 914	287 173	289	96	28 579	—
二月	Feb.	643 765	392 271	176 466	2 087	437	22 662	—
三月	Mar.	585 972	488 546	213 647	2 876	738	56 123	—
四月	Apr.	583 050	379 571	266 912	4 197	2 421	58 218	—
五月	May	1 054 558	558 842	390 957	1 748	646	42 689	—
六月	June	1 171 876	915 106	823 321	2 945	808	36 127	4 333
七月	July	836 822	718 085	369 816	1 794	1 076	40 099	- 4 333
八月	Aug.	959 811	776 758	69 719	2 094	1 088	53 710	—
九月	Sep.	928 955	762 450	268 330	2 046	198	37 408	—
十月	Oct.	331 480	293 655	184 579	1 927	906	8 217	32 030
十一月	Nov.	634 115	580 496	397 405	2 454	2 684	82 761	- 32 030
十二月	Dec.	1 466 534	1 531 302	920 579	7 289	1 899	83 197	612

資料來源：本府財政局2601-01-01-2報表。

6-9 Revenues of Township Treasuries

1.Revent

Unit :NT \$ 1000

Revent							以前年度 收 入 Previous Year Revenues	預算外 收 入 Extra-budget Revenues
Current Year Expenditures								
財產收入 Public Property	營業盈餘 及事業收入 Profits of Public Business & Enterprises	補助及收入 Assistance and Donation	捐 獻 及 贈 與 收 入 Receipts from Donations and Gifts	除借收入 Borrowing	其他收入 Others			
財產孳息收入 Interest from Property	財產售價及 收回收入 Receipts from Property	營業盈餘 及事業收入 Profits of Public Business & Enterprises	補助及收入 Assistance and Donation	捐 獻 及 贈 與 收 入 Receipts from Donations and Gifts	除借收入 Borrowing	其他收入 Others	Previous Year Revenues	Extra-budget Revenues
25 868	5 579	21 356	3 552 549	55 611	10 894	362 975	1 928 969	2 220 819
24 572	125 776	38 826	3 890 385	36 359	32 400	355 962	1 842 686	2 364 283
29 123	119 710	35 354	3 749 131	72 873	202 000	499 975	1 763 189	3 012 198
54 118	75 931	25 843	2 499 864	77 826	—	542 756	1 402 382	3 676 977
372 482	21 847	221 828	16 221 110	379 857	—	1 029 629	3 093 325	6 357 455
163 375	22 817	42 083	2 148 962	54 026	58 500	478 095	2 441 113	9 559 993
92 301	4 375	13 708	2 488 129	22 622	—	304 392	1 393 094	3 718 653
56 031	2 856	11 738	1 524 436	9 286	321 858	979 747	2 572 475	- 9 250
84 813	55 667	13 341	1 727 118	30 895	125 000	393 664	3 656 688	2 936 746
52 807	12 644	21 000	2 102 904	49 156	20 190	581 246	1 873 267	233 103
8 578	23 730	10 000	24 331	103	—	24 035	161 687	144 827
824	- 23 617	—	161 906	124	—	51 382	98 042	153 452
5 167	—	10 000	172 172	313	—	27 510	70 440	26 986
1 064	2 061	—	19 555	1 082	10 190	13 871	157 209	46 270
1 549	101	—	82 847	823	—	37 482	472 011	23 705
1 212	4 121	—	60 028	- 164	—	- 17 625	214 173	42 597
4 461	- 89	—	258 164	2 571	—	44 526	195 278	- 76 541
5 745	177	—	526 431	2 223	—	115 571	115 191	67 862
- 218	11 689	—	303 620	18 007	—	121 370	175 227	- 8 722
3 670	- 10 807	—	101 641	467	—	- 28 975	19 287	18 538
6 583	438	1 000	78 088	1 372	—	39 741	72 755	- 19 136
14 172	4 840	—	314 121	22 235	10 000	152 358	121 967	- 186 735

Source :Finance Bureau,Taichung County Government.

6 - 9 、 鄉鎮市公庫收支(續一)

2. 支出

單位:新台幣仟元

年度別及月別 Fiscal Year & Month		支出		
		總計 Grand Total	本年度支出	
			一般政務支出	
			合計 Total	政 權 行 使 支 出 Expenditure for Political Function
八十五年度	1996	9 374 252	1 452 987	222 374
八十六年度	1997	9 265 489	1 498 170	210 825
八十七年度	1998	9 606 640	1 630 271	208 844
八十八年度	1999	8 824 384	1 790 468	259 432
八十九年度	2000	34 196 095	4 838 935	956 930
九 十年度	2001	11 037 965	2 034 600	427 757
九十一年度	2002	9 156 746	2 117 701	429 722
九十二年度	2003	7 854 694	2 006 494	360 359
九十三年度	2004	11 179 657	2 155 330	443 358
九十四年度	2005	9 283 829	2 139 213	401 294
一月	Jan.	834 834	395 024	112 932
二月	Feb.	424 801	131 328	26 990
三月	Mar.	647 473	154 057	27 646
四月	Apr.	562 274	194 451	53 524
五月	May	663 930	171 660	37 552
六月	June	462 513	89 173	6 070
七月	July	957 615	152 826	40 199
八月	Aug.	1 034 663	138 939	24 315
九月	Sep.	956 988	152 928	26 020
十月	Oct.	547 117	143 098	34 607
十一月	Nov.	779 702	189 687	30 163
十二月	Dec.	1 411 919	226 042	- 18 724

6 - 9 Revenues of Township Treasuies(Cont.1)

2.Expenditures

Unit :NT \$ 1000

Expenditures				
Current Year Expenditures				
General Administration			教育科學文化支出 Education Science	
行 政 支 出 Administrative Expenditure	民 政 支 出 Civil Affairs Expenditure	財 務 支 出 Financial Expenditure	合 計 Total	教 育 支 出 Expenditure for Education
1 021 243	163 850	45 520	169 395	94 424
1 072 791	183 190	31 364	166 634	102 213
1 104 492	284 424	32 511	208 743	124 774
1 308 633	193 254	29 149	265 719	147 231
3 433 351	380 279	68 375	598 833	306 842
1 425 099	151 955	29 789	232 887	121 146
1 424 709	235 793	27 477	190 436	85 017
1 441 702	175 166	29 267	198 784	90 756
1 522 119	164 837	25 016	232 465	98 614
1 468 267	246 008	23 644	210 242	91 358
214 770	66 586	736	11 739	404
83 844	18 390	2 104	5 636	212
115 069	11 109	233	11 954	3 627
133 019	7 379	529	13 894	5 679
121 193	7 157	5 758	16 680	8 229
75 191	9 365	- 1 453	11 713	6 924
117 291	- 6 097	1 433	15 217	6 262
106 809	6 937	878	11 196	3 651
115 531	11 201	176	18 854	9 455
95 606	11 410	1 475	21 441	11 639
118 161	34 119	7 244	26 597	15 220
171 783	68 452	4 531	45 321	20 056

6-9、鄉鎮市公庫收支(續二)

2. 支出

單位:新台幣仟元

年度別及月別 Fiscal Year & Month		支出				
		本年度支出				
		教育科學文化支出 Education Science		經濟發展支出		
		科 學 支 出	文 化 支 出	合 計	農 業 支 出	工 業 支 出
		Expenditure for Science	Expenditure for Culture	Total	Expenditure for Agriculture	Expenditure for Industry
八十五年度	1996	—	74 971	2 288 558	320 220	112 128
八十六年度	1997	—	64 421	2 310 195	358 743	97 683
八十七年度	1998	—	83 969	1 943 328	341 775	28 819
八十八年度	1999	—	118 488	1 687 473	296 897	79 800
八十九年度	2000	—	291 991	6 766 787	659 318	215 809
九 十年度	2001	—	111 741	942 533	176 034	37 551
九十一年度	2002	—	105 419	1 889 057	754 939	211 441
九十二年度	2003	—	108 028	1 341 954	245 509	101 303
九十三年度	2004	—	133 851	1 746 363	162 378	27 093
九十四年度	2005	2 136	116 748	1 866 105	152 003	20 732
一月	Jan.	—	11 335	55 472	1 024	352
二月	Feb.	—	5 424	2 670	1 403	2 300
三月	Mar.	—	8 327	50 947	4 803	1 044
四月	Apr.	—	8 215	51 014	4 397	465
五月	May	—	8 451	65 405	3 941	878
六月	June	—	4 789	37 501	3 711	545
七月	July	—	8 955	227 016	3 568	946
八月	Aug.	—	7 545	193 818	31 256	971
九月	Sep.	—	9 399	206 712	11 932	3 295
十月	Oct.	2 136	7 666	368 689	30 163	2 866
十一月	Nov.	—	11 377	138 020	24 801	1 627
十二月	Dec.	—	25 265	468 841	31 004	5 443

6-9 Revenues of Township Treasuries(Cont.2)

2.Expenditures

Unit :NT \$ 1000

Expenditures					
Current Year Expenditures					
Economic Development		債務支出 Obligation			
交 通 支 出	其他經濟服務支出	合 計	債 務 還 本 支 出	債 務 付 息 支 出	還本付息事務支出
Expenditure for Communication	Other Economic Service	Total	Expenditure for Debt	Expenditure for Interest	Expenditure for Debt servicing management fees
937 165	919 045	315 884	229 352	63 369	23 163
1 165 403	688 366	436 199	312 458	101 846	21 895
983 880	588 854	766 842	599 829	164 662	2 351
761 246	549 530	393 734	294 167	99 567	—
4 564 007	1 327 653	546 421	366 389	175 996	4 036
375 217	353 731	240 213	134 700	—	105 513
526 235	396 442	69 286	—	69 286	—
345 524	649 618	—	—	—	—
511 824	1 045 068	28 264	—	28 264	—
825 468	867 902	38 762	—	19 371	19 391
6 702	47 394	—	—	—	—
3 886	- 4 919	—	—	—	—
9 462	35 638	—	—	—	—
14 786	31 366	86	—	86	—
19 229	41 357	- 11	—	- 11	—
19 429	13 816	755	—	755	—
40 311	182 191	22 486	—	4 317	18 169
84 993	76 598	- 9 811	—	7 136	- 16 947
153 650	37 835	21 791	—	3 622	18 169
270 710	64 950	- 232	—	- 232	—
54 503	57 089	3 697	—	3 697	—
147 807	284 587	1	—	1	—

6-9、鄉鎮市公庫收支(續三)

2. 支出

單位:新台幣千元

年度別及月別 Fiscal Year & Month		支出			
		本年度支出			
		社會福利支出			
		合計	社會保險支出	社會救助支出	福利服務支出
		Total	Expenditure for Social Insurance	Expenditure for Social Relief	Expenditure for Beneficial Service
八十五年度	1996	712 243	167 281	17 673	527 289
八十六年度	1997	742 334	184 228	25 537	532 569
八十七年度	1998	893 582	207 669	26 724	659 189
八十八年度	1999	971 111	152 102	83 670	715 689
八十九年度	2000	10 338 613	15 744	8 367 636	1 954 972
九十年年度	2001	2 615 210	7 445	1 829 597	778 168
九十一年度	2002	885 683	6 666	132 091	745 110
九十二年度	2003	872 346	5 501	67 444	799 401
九十三年度	2004	967 913	12 158	137 564	818 191
九十四年度	2005	819 759	—	93 654	726 105
一月	Jan.	75 328	—	1 426	73 685
二月	Feb.	31 387	723	948	29 933
三月	Mar.	49 154	- 723	3 822	46 055
四月	Apr.	50 647	—	2 978	47 669
五月	May	53 189	—	5 890	47 299
六月	June	27 852	84	1 852	25 916
七月	July	71 800	- 84	3 416	68 468
八月	Aug.	65 809	—	6 826	58 983
九月	Sep.	89 273	—	10 850	78 423
十月	Oct.	37 950	—	7 394	30 556
十一月	Nov.	101 068	—	9 958	91 080
十二月	Dec.	166 302	—	38 294	128 038

6-9 Revenues of Township Treasuies(Cont.3)

2.Expenditures

Unit :NT \$ 1000

Expenditures				
Current Year Expenditures				
Social Welfare		社區發展及環境保護支出 Community Development & Protection Environmental		
國民就業支出	醫療保健支出	合計	社區發展支出	環境保護支出
Expenditure for Employment Service	Expenditure for Public Health	Total	Expenditure for Community Development	Expenditure for Environmental Protection
—	—	952 710	—	952 710
—	—	1 168 916	—	1 168 916
—	—	1 008 553	—	1 008 553
19 650	—	1 159 625	—	1 159 625
155	106	3 105 003	—	3 105 003
—	—	1 314 609	—	1 314 609
—	1 816	1 297 475	340	1 297 135
—	—	1 316 908	—	1 316 908
—	—	1 351 547	—	1 351 547
—	—	1 356 862	58 037	1 298 825
—	217	148 438	322	148 116
—	- 217	60 804	1 231	59 573
—	—	111 503	1 918	109 585
—	—	115 920	1 905	114 015
—	—	112 359	2 898	109 461
—	—	66 202	2 794	63 408
—	—	81 258	4 615	76 643
—	—	99 301	4 298	95 003
—	—	93 386	2 485	90 901
—	—	88 627	8 756	79 871
30	—	131 939	11 688	120 251
- 30	—	247 125	15 127	231 998

6 - 9 、 鄉鎮市公庫收支(續完)

2. 支出

單位:新台幣仟元

年度別及月別 Fiscal Year & Month		支出				
		本年度支出				
		警 政 支 出 Expenditure for Police Service	協助及補助支出 Expenditure for Assistance & Transfers			
			合計 Total	協 助 支 出 Assistance	專 案 補 助 支 出 Transfers of special characters	平 衡 預 算 補 助 支 出 Transfers of general characters
八十五年度	1996	—	8 807	8 807	—	—
八十六年度	1997	29	34 381	34 381	—	—
八十七年度	1998	—	12 456	12 456	—	—
八十八年度	1999	—	7 114	7 114	—	—
八十九年度	2000	—	5 019	5 019	—	—
九 十年度	2001	—	—	—	—	—
九十一年度	2002	—	11 665	11 665	—	—
九十二年度	2003	—	—	—	—	—
九十三年度	2004	—	—	—	—	—
九十四年度	2005	—	—	—	—	—
一月	Jan.	—	—	—	—	—
二月	Feb.	—	—	—	—	—
三月	Mar.	—	221	221	—	—
四月	Apr.	—	- 221	- 221	—	—
五月	May	—	—	—	—	—
六月	June	—	1 770	1 770	—	—
七月	July	—	- 1 770	- 1 770	—	—
八月	Aug.	—	—	—	—	—
九月	Sep.	—	—	—	—	—
十月	Oct.	—	—	—	—	—
十一月	Nov.	—	—	—	—	—
十二月	Dec.	—	—	—	—	—

6 - 9 Revenues of Township Treasuries(Cont. End)

2.Expenditures

Unit :NT \$ 1000

Expenditures							公 庫 結 存 Treasury Remainder
Current Year Expenditures					以 前 預 算 年 度 外 支 出 支 出	結 存	
其他支出 Other Expenditure			退 休 撫 恤 給 付 支 出 業 務 支 出	退 休 撫 恤 支 出			
合計 Total	第 二 預 備 金 Second Reserve Fund	其 他 支 出 Others			年 度 外 支 出 Previous Year Expenditures	結 存 Treasury Remainder	
109 957	—	109 957	—	—	2 908 294	455 417	2 485 716
133 300	—	133 300	—	—	2 672 810	102 521	2 985 100
132 081	—	132 081	—	—	2 229 583	781 201	3 600 066
140 771	—	140 771	—	—	1 779 754	628 615	3 174 194
423 651	—	423 651	450 240	—	3 272 161	3 850 432	3 189 582
213 065	—	213 065	213 260	—	3 231 588	—	3 188 888
132 902	—	132 902	263 721	—	2 298 820	—	2 708 263
155 452	—	155 452	179 097	—	2 540 794	- 757 135	28 036 046
134 800	—	134 800	313 313	—	3 839 499	410 163	2 479 193
119 637	—	119 637	260 066	16 455	2 323 151	133 577	13 883 029
768	—	768	63 578	—	2 992	81 495	- 79 573
1 941	—	1 941	3 408	1 125	154 256	32 246	- 191 236
35 164	—	35 164	63 689	5 303	307 937	- 142 456	- 241 872
20 989	—	20 989	11 029	- 6 428	122 556	- 11 663	- 195 017
7 310	—	7 310	9 018	—	256 761	- 28 441	213 933
452	—	452	- 2 721	—	165 432	64 384	397 842
3 719	—	3 719	91 825	—	198 177	95 061	302 969
4 651	—	4 651	- 4 192	—	293 512	241 440	227 250
8 096	—	8 096	7 523	—	156 163	202 262	3 658 084
13 108	—	13 108	5 214	—	194 316	- 325 094	3 230 968
13 075	—	13 075	3 899	7 963	153 750	10 007	3 242 375
10 364	—	10 364	7 796	8 492	317 299	- 85 664	3 317 306

6 - 10、各鄉鎮市歲入預決算—按來源別分

1. 預算

單位：新台幣仟元

年度別及鄉鎮市別	總計	稅課收入	工程受益費收入	罰款及賠償收入	規費收入	信託管理收入
Fiscal Year & Township	Grand Total	Taxes	Special Assessment	Fines and Indemnity	Receipts from Fees	Trust Account
八十六年度 1997	10 831 554	2 801 903	173 236	10 070	426 653	—
八十七年度 1998	10 417 366	2 765 159	125 001	9 699	480 160	—
八十八年度 1999	10 018 561	3 051 813	23 001	8 956	575 905	—
八十九年度 2000	15 372 462	5 536 205	38 742	11 047	780 202	—
九十年年度 2001	10 646 849	4 406 903	54 935	10 326	654 010	—
九十一年度 2002	8 874 938	4 326 062	19 501	11 274	692 147	—
九十二年度 2003	9 042 607	4 358 699	24 701	8 596	697 621	—
九十三年度 2004	9 901 049	4 334 721	28 702	8 125	699 523	—
九十四年度 2005	8 894 788	4 569 507	36 648	9 092	643 952	—
九十五年度 2006	8 854 058	4 696 008	32 851	6 590	488 806	—
豐原市 Fongyuan City	732 096	562 139	700	202	62 401	—
大里市 Dali City	728 652	372 999	—	400	46 890	—
太平市 Taiping City	505 191	341 456	1 000	1 000	47 500	—
東勢鎮 Dongshih Township	328 692	226 127	—	156	24 155	—
大甲鎮 Dajia Township	452 624	214 042	5 000	2 000	24 000	—
清水鎮 Cingshuei Township	633 399	201 588	1 000	80	30 459	—
沙鹿鎮 Shalu Township	719 225	218 573	25 000	510	46 020	—
梧棲鎮 Wuci Township	452 648	180 227	—	—	9 573	—
后里鄉 Houli Township	499 736	205 204	—	100	31 516	—
神岡鄉 Shengang Township	216 469	138 411	—	20	19 040	—
潭子鄉 Tanzih Township	525 152	260 219	150	10	1 246	—
大雅鄉 Daya Township	297 835	194 065	1	700	27 469	—
新社鄉 Sinshe Township	195 965	148 514	—	250	500	—
石岡鄉 Shihgang Township	293 889	118 905	—	150	2 538	—
外埔鄉 Waipu Township	216 603	133 753	—	180	13 079	—
大安鄉 Da-an Township	151 585	132 175	—	100	5 958	—
烏日鄉 Wurih Township	404 028	244 181	—	100	34 350	—
大肚鄉 Dadu Township	359 106	210 099	—	—	11 980	—
龍井鄉 Longjing Township	545 190	223 159	—	400	910	—
霧峰鄉 Wufong Township	348 523	230 141	—	200	48 222	—
和平鄉 Heping Township	247 450	140 031	—	32	1 000	—

資料來源：根據本縣各鄉鎮市公所預算書資料編製。

6 - 10、Budget and Settled Account of Revenues of Township Offices

1. Budget

Unit : N.T. \$ 1 000

財產收入	營業盈餘及事業收入	補助及協助收入	捐獻及贈與收入	除借收入	其他收入	移用以前年度贖餘
Public Property	Surplus Public Enterprises	Assistance and Donation	Contribution and Donation	Receipts from Debt	Other Receipts	The Balance of Previous Years
394 294	28 797	5 880 651	—	204 166	321 228	590 556
625 730	45 797	4 980 193	67 601	313 580	352 249	652 197
538 534	40 771	4 833 300	58 133	100 000	333 094	455 054
660 346	143 167	7 484 949	301 260	—	416 544	—
457 959	98 190	4 494 290	60 412	—	409 824	—
342 484	92 701	2 883 307	43 211	—	464 251	—
293 264	80 780	3 201 896	37 161	—	339 889	—
403 162	61 000	3 966 840	34 702	—	364 274	—
269 006	143 051	2 569 439	59 704	—	594 389	—
287 099	74 476	2 277 415	281 825	—	708 988	—
7 174	53 000	19 354	5	—	27 121	—
7 500	—	224 550	—	—	76 313	—
9 100	—	51 465	100	—	53 570	—
10 602	—	39 238	—	—	28 414	—
6 750	10 000	170 832	2 000	—	18 000	—
2 516	—	383 795	—	—	13 961	—
139 148	—	38 014	21 150	—	230 810	—
10 800	—	210 236	—	—	41 812	—
820	—	239 936	60	—	22 100	—
3 442	10 000	30 672	—	—	14 884	—
1 252	—	255 395	220	—	6 660	—
34 092	1 476	31 001	350	—	8 681	—
100	—	42 155	—	—	4 446	—
743	—	163 634	4 700	—	3 219	—
5 400	—	58 014	—	—	6 177	—
611	—	8 606	—	—	4 135	—
256	—	105 721	500	—	18 920	—
25 650	—	45 409	20 200	—	45 768	—
470	—	40 551	226 140	—	53 560	—
3 052	—	39 926	5 030	—	21 952	—
17 621	—	78 911	1 370	—	8 485	—

Source :Twenty-one Township of Taichung County.

6 - 10、各鄉鎮市歲入預決算－按來源別分(續)

2. 決算

單位：新台幣仟元

年度別及鄉鎮市別	總計	稅課收入	工程受益費收入	罰款及賠償收入	規費收入	信託管理收入
Fiscal Year & Township	Grand Total	Taxes	Special Assessment	Fines and Indemnity	Receipts from Fees	Trust Account
八十五年度 1996	9 667 595	3 202 559	222 409	14 330	466 865	—
八十六年度 1997	10 036 089	2 990 489	197 167	11 147	513 856	—
八十七年度 1998	10 390 512	3 346 026	92 580	9 658	531 677	—
八十八年度 1999	9 601 876	3 150 199	49 018	9 405	561 880	—
八十九年度 2000	27 026 520	5 719 979	72 193	23 921	766 119	—
九十年年度 2001	9 000 584	3 993 611	77 279	10 566	635 732	—
九十一年度 2002	9 011 007	4 166 382	30 950	13 276	631 677	—
九十二年度 2003	9 172 420	4 428 450	52 848	14 477	665 441	—
九十三年度 2004	10 281 017	4 781 540	56 926	10 279	669 099	—
九十四年度 2005	11 027 006	5 075 062	33 851	13 373	648 817	—
豐原市 Fongyuan City	1 203 787	621 719	1 173	241	66 455	—
大里市 Dali City	819 235	429 129	—	825	53 516	—
太平市 Taiping City	612 311	372 873	4 930	1 707	47 831	—
東勢鎮 Dongshih Township	606 267	211 217	1 125	521	30 019	—
大甲鎮 Dajia Township	407 866	260 229	3 529	314	43 372	—
清水鎮 Cingshuei Township	409 280	233 594	1 306	32	48 739	—
沙鹿鎮 Shalu Township	589 601	248 856	20 570	1 204	51 213	—
梧棲鎮 Wuci Township	583 101	212 796	50	27	24 422	—
后里鄉 Houli Township	453 860	213 050	—	1 820	32 075	—
神岡鄉 Shengang Township	332 801	161 328	—	191	27 217	—
潭子鄉 Tanzih Township	582 271	281 086	262	64	31 440	—
大雅鄉 Daya Township	566 766	264 510	906	630	41 783	—
新社鄉 Sinshe Township	322 699	157 158	—	1 157	5 550	—
石岡鄉 Shihgang Township	227 582	129 289	—	365	3 394	—
外埔鄉 Waipu Township	189 619	144 733	—	297	22 573	—
大安鄉 Da-an Township	169 509	145 048	—	31	8 648	—
烏日鄉 Wurih Township	542 879	227 027	—	41	51 366	—
大肚鄉 Dadu Township	354 111	206 604	—	—	13 992	—
龍井鄉 Longjing Township	811 422	215 618	—	695	20 800	—
霧峰鄉 Wufong Township	294 721	189 530	—	792	23 568	—
和平鄉 Heping Township	947 318	149 668	—	2 419	844	—

資料來源：根據本縣各鄉鎮市公所預算書資料編製。

6 - 10、Budget and Settled Account of Revenues of Township Offices(Cont.)

2.Settled

Unit : N.T. \$ 1 000

財產收入	營業盈餘及事業收入	補助及協助收入	捐獻及贈與收入	賒借收入	其他收入	移用以前年度贖餘
Public Property	Surplus Public Enterprises	Assistance and Donation	Contribution and Donation	Receipts from Debt	Other Receipts	The Balance of Previous Years
31 459	40 332	5 091 023	64 773	85 294	385 320	63 231
364 249	42 595	5 094 283	58 109	214 400	366 523	183 271
216 051	35 552	4 991 958	122 373	174 000	539 074	331 563
220 699	52 407	4 499 787	100 370	30 000	567 886	360 225
509 374	144 960	18 750 821	213 353	—	825 052	—
263 515	102 493	3 428 409	60 805	—	428 180	—
112 419	60 568	3 522 634	22 554	—	450 548	—
155 941	84 836	3 331 627	34 018	—	404 784	—
167 307	66 848	4 045 400	30 895	—	452 723	—
274 238	90 420	4 020 919	71 103	—	799 223	—
151 382	69 420	226 708	1 045	—	65 644	—
13 030	—	169 180	—	—	153 555	—
2 520	—	131 436	77	—	50 937	—
20 851	—	328 583	—	—	13 951	—
7 889	20 000	54 073	1 661	—	16 799	—
4 344	—	98 745	—	—	22 520	—
16 189	—	127 644	16 904	—	107 021	—
2 533	—	298 271	72	—	44 930	—
1 119	—	185 321	62	—	20 413	—
31 165	1 000	95 717	—	—	16 183	—
1 520	—	255 453	623	—	11 823	—
5 443	—	113 863	123	—	139 508	—
570	—	153 507	—	—	4 757	—
954	—	84 963	4 000	—	4 617	—
2 417	—	13 957	—	—	5 642	—
182	—	10 586	—	—	5 014	—
206	—	241 988	628	—	21 623	—
951	—	92 850	26 153	—	13 561	—
1 141	—	507 513	11 080	—	54 575	—
1 130	—	46 643	8 675	—	24 383	—
8 702	—	783 918	—	—	1 767	—

Source :Twenty-one Township of Taichung County.

6 - 11 、各鄉鎮市歲出預算—按政事別分

1.預算

單位：新台幣仟元

年度別及鄉鎮市別	總計	政權行使支出	行政支出	民政支出	財務支出	教育支出
Fiscal Year & Township	Grand Total	Expenditure for Political Function	Administrative Expenditure	Civil Affairs Expenditure	Financial Expenditure	Expenditure for Education
八十六年度 1997	10 829 552	231 186	1 295 426	218 969	43 477	110 703
八十七年度 1998	10 417 369	257 662	1 392 474	372 188	46 805	129 781
八十八年度 1999	10 018 561	264 106	1 500 663	244 993	45 109	254 388
八十九年度 2000	15 890 122	572 731	2 361 662	339 750	63 104	258 010
九十年年度 2001	11 746 913	474 178	1 801 534	314 868	42 488	174 603
九十一年度 2002	9 445 215	483 485	1 713 417	402 351	36 933	106 383
九十二年度 2003	9 642 683	467 364	1 737 992	329 877	34 071	107 091
九十三年度 2004	10 352 174	478 755	1 737 679	299 972	34 133	146 053
九十四年度 2005	9 442 373	485 433	1 924 066	325 201	35 313	157 312
九十五年度 2006	9 227 962	495 787	1 800 208	529 370	42 903	98 271
豐原市 Fongyuan City	715 831	31 864	133 283	40 418	5 751	5 343
大里市 Dali City	923 809	30 504	144 575	29 217	868	11 254
太平市 Taiping City	495 440	29 981	124 414	19 875	391	2 545
東勢鎮 Dongshih Township	319 791	24 807	93 566	14 458	961	2 018
大甲鎮 Dajia Township	452 624	24 555	133 145	15 001	3 557	7 226
清水鎮 Cingshuei Township	600 172	25 141	142 499	14 519	1 296	6 225
沙鹿鎮 Shalu Township	782 494	28 396	112 663	43 579	3 309	10 894
梧棲鎮 Wuci Township	434 479	21 827	47 817	71 209	4 850	6 113
后里鄉 Houli Township	565 043	22 176	85 661	18 434	1 630	9 288
神岡鄉 Shengang Township	257 899	23 311	70 209	17 100	957	2 229
潭子鄉 Tanzih Township	532 609	24 605	73 909	12 750	992	3 128
大雅鄉 Daya Township	316 590	21 957	70 040	22 768	2 980	1 336
新社鄉 Sinshe Township	203 480	19 137	61 660	9 410	384	1 200
石岡鄉 Shihgang Township	293 889	21 715	58 363	10 099	169	5 911
外埔鄉 Waipu Township	216 603	20 100	51 713	8 268	819	1 714
大安鄉 Da-an Township	171 941	18 204	49 243	9 966	415	2 622
烏日鄉 Wurih Township	404 028	20 160	41 733	34 891	6 507	2 007
大肚鄉 Dadu Township	360 612	20 834	88 938	13 620	916	3 865
龍井鄉 Longjing Township	534 063	24 058	62 076	92 442	2 637	6 058
霧峰鄉 Wufong Township	348 523	22 302	82 987	13 902	2 626	4 054
和平鄉 Heping Township	298 042	20 153	71 714	17 444	888	3 241

資料來源：根據本縣各鄉鎮公所預算書資料編製。

6 - 11 、Budget and Settled Account of Expenditures of Township Offices

1.Budget

Unit : N.T. \$ 1 000

文化支出	農業支出	工業支出	交通支出	其他經濟服務支出	社會保險支出	社會救助支出
Expenditure for Culture	Expenditure for Agriculture	Expenditure for Industry	Expenditure for Commnicatian	Other Economic Service	Expenditure for Social Insurance	Expenditure for Social Relief
135 977	512 696	145 149	2 896 383	1 363 942	258 418	33 840
124 641	635 435	189 165	1 923 983	1 353 858	281 655	49 676
126 282	608 465	172 667	1 803 839	1 161 242	216 010	56 862
209 078	658 305	255 604	2 391 664	3 290 748	—	86 306
213 714	591 054	206 941	1 940 494	1 667 198	—	109 122
154 531	290 234	126 280	1 032 021	1 320 826	—	77 822
261 582	334 490	123 546	1 112 467	1 425 818	—	86 510
288 555	269 316	100 444	1 427 750	1 694 411	—	81 364
162 712	183 693	79 078	858 426	1 439 984	—	115 903
169 052	177 527	73 756	841 204	1 154 088	—	161 838
10 769	9 293	4 378	6 469	110 092	—	3 435
21 118	2 398	2 249	217 445	76 632	—	3 342
6 809	2 427	18	28 840	32 097	—	5 636
4 791	5 542	5 142	3 682	13 030	—	1 093
8 907	5 714	1 641	28 758	41 534	—	2 039
9 867	4 171	34 211	29 887	31 607	—	2 217
13 042	9 464	597	164 378	159 797	—	3 858
9 055	20 198	7 126	8 641	81 855	—	4 314
12 288	25 773	368	8 011	117 601	—	15 779
4 754	2 258	418	12 908	6 640	—	2 196
7 754	12 419	1 373	16 232	231 043	—	2 343
4 215	5 283	1 065	13 367	15 458	—	3 591
5 132	2 732	—	1 580	6 938	—	2 008
9 387	6 852	136	96 396	4 383	—	6 299
4 562	3 116	2 103	42 066	5 656	—	5 369
4 469	1 222	1 993	12 000	5 160	—	889
7 722	13 170	1 392	25 389	24 889	—	74 750
7 799	3 171	3 390	40 424	13 202	—	8 062
4 448	9 258	5 510	42 664	120 966	—	926
5 367	28 101	639	18 172	11 967	—	2 131
6 797	4 965	7	23 895	43 541	—	11 561

Source :Twenty-one Township of Taichung County.

6 - 11、各鄉鎮市歲出預算－按政事別分(續一)

1.預算

單位：新台幣仟元

年度別及 鄉鎮市別	福利服務 支出	國民就業 支出	醫療保健 支出	社區發展 支出	環境保護 支出	退休撫卹 給付支出	債務還本 支出
Fiscal Year & Township	Expenditure for Beneficial Service	Expenditure for Employment Service	Expenditure for Public Health	Community Development	Expenditure for Environmental Protection	Expenditures for Retirement Pay & Pensions	Expenditure for Sinking Fund
八十六年度 1997	788 205	—	—	—	1 584 396	—	469 122
八十七年度 1998	1 064 085	—	—	—	1 405 303	—	474 213
八十八年度 1999	1 157 262	—	—	—	1 504 141	—	221 276
八十九年度 2000	1 690 000	—	—	—	2 322 567	332 793	—
九十年年度 2001	1 300 427	—	—	—	1 918 348	302 982	—
九十一年度 2002	1 017 927	—	—	—	1 831 942	352 800	—
九十二年度 2003	1 095 850	—	—	—	1 684 842	314 937	—
九十三年度 2004	1 143 923	—	—	—	1 804 887	344 699	—
九十四年度 2005	963 643	—	—	—	1 813 426	384 322	—
九十五年度 2006	1 018 433	—	—	81 717	1 756 404	396 547	—
豐原市 Fongyuan City	65 319	—	—	—	211 333	49 538	—
大里市 Dali City	71 752	—	—	26 167	193 267	37 014	—
太平市 Taiping City	30 123	—	—	3 969	160 268	22 533	—
東勢鎮 Dongshih Township	62 247	—	—	1 449	46 716	21 100	—
大甲鎮 Dajia Township	56 131	—	—	—	85 029	14 590	—
清水鎮 Cingshuei Township	118 712	—	—	4 516	88 401	25 229	—
沙鹿鎮 Shalu Township	67 323	—	—	—	107 616	26 603	—
梧棲鎮 Wuci Township	23 311	—	—	3 387	87 487	17 922	—
后里鄉 Houli Township	49 098	—	—	3 077	170 410	12 720	—
神岡鄉 Shengang Township	31 700	—	—	—	50 967	14 582	—
潭子鄉 Tanzih Township	28 885	—	—	3 141	83 538	14 132	—
大雅鄉 Daya Township	36 460	—	—	2 685	86 901	13 713	—
新社鄉 Sinshe Township	30 071	—	—	—	27 279	19 354	—
石岡鄉 Shihgang Township	14 532	—	—	11 065	31 828	6 720	—
外埔鄉 Waipu Township	26 377	—	—	—	25 679	6 463	—
大安鄉 Da-an Township	23 684	—	—	2 998	20 468	10 511	—
烏日鄉 Wurih Township	52 557	—	—	6 687	64 842	18 382	—
大肚鄉 Dadu Township	59 246	—	—	3 730	55 809	21 279	—
龍井鄉 Longjing Township	71 582	—	—	2 477	65 846	12 475	—
霧峰鄉 Wufong Township	63 814	—	—	3 244	59 598	17 507	—
和平鄉 Heping Township	35 509	—	—	3 125	33 122	14 180	—

6 - 11、Budget and Settled Account of Expenditures of Township Offices(Cont1.)

1.Budget

Unit : N.T. \$ 1 000

債務付息 支出	還本利息 事務支出	協助支出	專案補助 支出	第二預備金	其他支出	歲計賸餘	調整公務人員 待遇準備
Expenditure for Interest Payment	Expenditure for Debt servicing management fees	Expenditure for Assistance	Expenditure for Transfers of Special Characters	Second Reserve Fund	Other Expenditure	Surplus Previous Year	Government functionary's treatment adjusting and preparing
260 846	—	110 800	—	157 506	212 511	—	—
197 493	—	64 200	—	218 196	236 556	—	—
154 973	—	80 460	—	187 780	258 043	—	—
231 868	—	37 933	—	—	787 999	—	—
135 291	—	159 100	—	—	394 571	—	—
137 757	—	63 100	—	—	297 406	—	—
117 304	—	37 900	—	—	371 042	—	—
95 045	—	37 500	—	—	367 688	—	—
128 096	—	120	—	—	383 640	—	—
74 851	—	32 240	—	—	323 766	—	—
10 000	—	—	—	—	18 546	—	—
—	—	32 240	—	—	23 767	—	—
1 364	—	—	—	—	24 150	—	—
1 779	—	—	—	—	17 410	—	—
—	—	—	—	—	24 797	—	—
37 809	—	—	—	—	23 865	—	—
2 250	—	—	—	—	28 725	—	—
7 387	—	—	—	—	11 980	—	—
1 166	—	—	—	—	11 563	—	—
4 000	—	—	—	—	13 670	—	—
2 900	—	—	—	—	13 465	—	—
3 600	—	—	—	—	11 171	—	—
—	—	—	—	—	16 595	—	—
—	—	—	—	—	10 034	—	—
—	—	—	—	—	12 598	—	—
—	—	—	—	—	8 097	—	—
—	—	—	—	—	8 950	—	—
1 117	—	—	—	—	15 210	—	—
1 479	—	—	—	—	9 161	—	—
—	—	—	—	—	12 112	—	—
—	—	—	—	—	7 900	—	—

6-11、各鄉鎮市歲出預算—按政事別分(續二)

2.決算

單位：新台幣仟元

年度別及 鄉鎮市別	總 計	政權行使支出	行政支出	民政支出	財務支出	教育支出
Fiscal Year & Township	Grand Total	Expenditure for Political Function	Administrative Expenditure	Civil Affairs Expenditure	Financial Expenditure	Expenditure for Education
八十五年度 1996	9 667 595	223 010	1 031 461	186 130	50 060	121 769
八十六年度 1997	9 603 884	216 083	1 168 576	212 065	34 645	133 644
八十七年度 1998	9 813 772	229 396	1 203 059	397 151	35 219	133 609
八十八年度 1999	9 477 171	261 469	1 355 439	227 682	35 124	202 274
八十九年度 2000	26 705 799	526 717	2 064 394	316 657	45 504	222 468
九十年年度 2001	9 192 276	449 521	1 453 060	242 137	29 951	159 193
九十一年度 2002	9 154 139	472 004	1 667 513	417 778	40 246	160 846
九十二年度 2003	9 382 149	397 352	1 530 344	297 942	31 990	129 582
九十三年度 2004	10 326 206	421 428	1 599 167	302 602	25 976	157 663
九十四年度 2005	10 769 996	439 962	1 675 405	313 809	30 866	158 390
豐原市 Fongyuan City	997 326	28 522	132 403	19 108	5 113	9 930
大里市 Dali City	793 857	28 578	122 653	16 851	933	10 772
太平市 Taiping City	589 143	26 973	119 069	7 705	410	6 263
東勢鎮 Dongshih Township	601 972	19 369	81 303	5 534	468	1 076
大甲鎮 Dajia Township	495 202	21 675	96 860	8 585	3 038	8 343
清水鎮 Cingshuei Township	425 357	22 756	94 139	11 078	1 021	6 925
沙鹿鎮 Shalu Township	731 529	24 151	100 926	13 602	6 450	24 311
梧棲鎮 Wuci Township	603 591	20 506	65 145	42 556	456	4 666
后里鄉 Houli Township	555 537	18 676	77 921	7 115	1 151	9 629
神岡鄉 Shengang Township	326 201	19 383	65 710	9 141	720	3 935
潭子鄉 Tanzih Township	531 906	23 314	69 005	7 977	942	3 774
大雅鄉 Daya Township	303 034	19 947	61 029	12 926	2 037	1 080
新社鄉 Sinshe Township	255 581	16 775	54 265	5 894	569	814
石岡鄉 Shihgang Township	252 184	17 782	48 955	5 480	125	4 994
外埔鄉 Waipu Township	184 675	19 384	50 091	8 082	738	2 007
大安鄉 Da-an Township	155 786	16 816	43 699	5 855	415	2 630
烏日鄉 Wurih Township	499 464	18 679	78 976	15 230	1 506	41 460
大肚鄉 Dadu Township	366 930	15 916	87 839	7 314	498	7 200
龍井鄉 Longjing Township	841 998	24 502	98 172	84 759	255	3 161
霧峰鄉 Wufong Township	311 515	19 409	73 353	8 266	1 681	2 855
和平鄉 Heping Township	947 208	16 849	53 892	10 751	2 340	2 565

資料來源：根據本縣各鄉鎮市公所預算書資料編製。

說明：94年以前社區發展支出併入環境保護支出

6-11、Budget and Settled Account of Expenditures of Township Offices(Cont. 2)

2.Settled

Unit : N.T. \$ 1 000

文化支出	農業支出	工業支出	交通支出	其他經濟 服務支出	社會保險支出	社會救助支出
Expenditure for Culture	Expenditure for Agriculture	Expenditure for Industry	Expenditure for Commnicatian	Other Economic Service	Expenditure for Social Insurance	Expenditure for Social Relief
129 166	552 171	191 479	2 135 763	1 663 538	177 073	18 254
122 719	607 776	198 034	2 045 999	1 624 296	194 945	28 659
105 353	514 576	103 216	2 069 460	1 339 021	226 516	32 557
121 511	500 836	155 766	1 875 586	1 206 770	159 954	46 281
174 794	617 630	229 034	5 047 271	2 582 018	—	9 820 074
183 910	313 291	108 976	1 466 712	919 242	—	445 628
161 021	1 049 100	303 584	1 241 068	1 737 095	—	86 646
134 362	910 006	266 844	862 564	1 181 588	—	64 360
306 960	335 669	83 353	2 075 535	1 511 451	—	151 976
142 302	247 822	43 865	1 957 183	2 210 914	—	140 827
14 197	15 021	3 228	38 754	361 724	—	2 228
12 927	2 543	4 154	217 299	66 985	—	2 641
7 578	7 616	—	134 307	35 964	—	4 893
4 062	37 463	2 016	232 782	32 505	—	34 585
5 478	4 231	531	26 005	175 153	—	1 744
6 212	5 885	19 695	38 499	30 543	—	3 754
10 803	6 387	793	156 002	106 107	—	2 418
4 417	8 579	626	5 512	323 908	—	2 603
11 469	34 648	46	22 509	225 029	—	12 669
4 511	1 316	1 246	88 452	9 959	—	1 812
7 473	17 471	767	14 774	213 174	—	2 015
3 068	5 498	3 022	16 996	41 799	—	2 454
3 927	4 618	—	82 271	5 312	—	1 400
11 259	7 895	99	85 444	5 133	—	6 076
4 989	3 311	2 629	18 077	5 609	—	4 987
4 954	1 491	191	18 696	6 394	—	229
6 670	11 512	1 430	29 059	60 175	—	32 644
5 508	10 561	291	53 359	24 812	—	6 272
4 139	7 666	2 807	281 918	152 630	—	1 522
4 553	11 262	286	38 939	12 716	—	2 131
4 108	42 848	8	357 529	315 283	—	11 750

Source :Twenty-one Township of Taichung County.

6 - 11 、各鄉鎮市歲出預算—按政事別分(續完)

2.決算

單位：新台幣仟元

年度別及 鄉鎮市別	福利服務支出	社區發展支出	環境保護支出	退休撫恤給付 支出	債務還本支出	債務付息支出
Fiscal Year & Township	Expenditure for Beneficial Service	Expenditure for Community Development	Expenditure for Environmental Protection	Expenditures for Retirement Pay & Pensions	Expenditure for Sinking Fund	Expenditure for Interest Payment
八十五年度 1996	746 566	—	1 102 050	—	302 231	115 792
八十六年度 1997	739 388	—	1 533 085	—	427 211	154 567
八十七年度 1998	884 710	—	1 206 142	—	950 467	209 149
八十八年度 1999	1 184 894	—	1 498 203	—	342 553	144 131
八十九年度 2000	1 428 231	—	2 580 168	269 743	342 553	168 856
九十年年度 2001	955 065	—	1 655 827	215 840	—	97 872
九十一年度 2002	1 114 687	—	1 930 310	363 038	—	156 265
九十二年度 2003	861 774	—	1 654 085	279 152	—	111 293
九十三年度 2004	1 113 153	—	1 760 842	276 942	—	66 069
九十四年度 2005	860 718	174 884	1 818 519	315 211	—	106 620
豐原市 Fongyuan City	72 210	—	247 445	33 535	—	6 989
大里市 Dali City	64 622	13 353	189 232	28 723	—	118
太平市 Taiping City	31 120	5 459	172 337	21 134	—	1 078
東勢鎮 Dongshih Township	67 144	—	57 435	14 482	—	1 459
大甲鎮 Dajia Township	46 283	—	72 435	14 446	—	—
清水鎮 Cingshuei Township	51 677	4 563	80 585	18 607	—	18 620
沙鹿鎮 Shalu Township	47 762	—	157 370	19 041	—	49 556
梧棲鎮 Wuci Township	17 903	1 976	70 533	14 461	—	16 222
后里鄉 Houli Township	45 546	4 537	64 709	16 189	—	118
神岡鄉 Shengang Township	34 540	—	60 022	12 749	—	3 230
潭子鄉 Tanzih Township	27 595	2 817	120 960	11 613	—	2 808
大雅鄉 Daya Township	29 655	3 039	83 844	8 302	—	3 866
新社鄉 Sinshe Township	26 183	—	36 233	8 501	—	—
石岡鄉 Shihgang Township	12 380	12 737	21 566	7 085	—	—
外埔鄉 Waipu Township	26 844	—	26 102	3 555	—	—
大安鄉 Da-an Township	19 284	3 648	20 561	8 670	—	3
烏日鄉 Wurih Township	45 341	50 966	84 677	17 227	—	60
大肚鄉 Dadu Township	44 722	6 351	74 907	16 455	—	598
龍井鄉 Longjing Township	65 869	5 680	93 709	9 303	—	1 820
霧峰鄉 Wufong Township	56 156	1 879	51 151	22 104	—	75
和平鄉 Heping Township	27 882	57 879	32 706	9 029	—	—

6 - 11 、Budget and Settled Account of Expenditures of Township Offices(Cont.End)

2.Settled

Unit : N.T. \$ 1 000

還本利息 事務支出	協助支出	專案補助 支出	平衡預算 補助支出	第二預備金	其他支出	歲計賸餘
Expenditure for Debt servicing management fees	Assistance	Transfers of special characters	Transfers of general characters	Second Reserve Fund	Others	Surplus Previous Year
—	19 300	—	—	—	109 495	792 286
—	29 948	—	—	—	132 244	—
—	28 456	—	—	—	145 715	—
—	8 465	—	—	—	150 233	—
—	2 921	—	—	—	250 864	—
—	77 612	—	—	—	141 433	—
—	6 128	—	—	—	291 236	—
—	5 231	—	—	—	141 695	—
—	—	—	—	—	137 420	—
—	—	—	—	—	132 699	—
—	—	—	—	—	6 919	—
—	—	—	—	—	11 473	—
—	—	—	—	—	7 237	—
—	—	—	—	—	10 289	—
—	—	—	—	—	10 395	—
—	—	—	—	—	10 798	—
—	—	—	—	—	5 850	—
—	—	—	—	—	3 522	—
—	—	—	—	—	3 576	—
—	—	—	—	—	9 475	—
—	—	—	—	—	5 427	—
—	—	—	—	—	4 472	—
—	—	—	—	—	8 819	—
—	—	—	—	—	5 174	—
—	—	—	—	—	8 270	—
—	—	—	—	—	2 250	—
—	—	—	—	—	3 852	—
—	—	—	—	—	4 327	—
—	—	—	—	—	4 086	—
—	—	—	—	—	4 699	—
—	—	—	—	—	1 789	—

柒、交通運輸

7-1、車輛登記

單位：輛

年底別 End of Year	總計 Grand Total	大客車 Bus			小客車 Small Bus			大計 Total
		合計 Total	自用 Private	營業 Operating	合計 Total	自用 Private	營業 Operating	
八十五年底 End of 1996	1 004 545	787	270	517	302 139	299 799	2 340	14 548
八十六年底 End of 1997	1 077 034	848	251	597	324 625	321 928	2 697	14 810
八十七年底 End of 1998	1 116 967	913	235	678	332 547	329 824	2 723	14 829
八十八年底 End of 1999	1 143 044	953	208	745	332 507	329 939	2 568	14 260
八十九年底 End of 2000	1 204 505	1 001	201	800	352 878	350 263	2 615	15 119
九十年底 End of 2001	1 234 668	1 132	199	933	360 477	357 898	2 579	15 233
九十一年底 End of 2002	1 273 697	1 150	187	963	374 055	371 618	2 437	15 448
九十二年底 End of 2003	1 317 354	1 192	181	1 011	387 929	385 579	2 350	15 654
九十三年底 End of 2004	1 370 485	1 225	175	1 050	407 617	405 103	2 514	15 837
九十四年底 End of 2005	1 421 099	1 275	160	1 115	426 898	424 384	2 514	16 103

資料來源：交通部公路總局。

說明：本表所列數字，以領有統一牌照車輛為限，軍車及臨時牌照車輛，均不在計之內。

VII Transportation and Communications

7-1 Registration of Vehicles

Unit:Vehicle

貨車 Heavy Truck		小貨車 Small Heavy Truck			機踏車 Small Heavy Truck	特種車 Special Car	三輪汽車 Other	馬達三輪車 Motorcycle
自用 Private	營業 Operating	合計 Total	自用 Private	營業 Operating				
7 898	6 650	49 873	49 842	31	634 872	2 326	—	—
8 013	6 797	53 032	52 999	33	681 257	2 462	—	—
7 880	6 949	52 636	52 599	37	713 500	2 542	—	—
7 570	6 690	51 907	51 850	57	740 875	2 542	—	—
8 062	7 057	56 483	56 375	108	775 936	3 088	—	—
8 234	6 999	58 995	58 886	109	795 691	3 140	—	—
8 366	7 082	62 079	61 978	101	817 780	3 185	—	—
8 526	7 128	65 084	64 953	131	844 249	3 246	—	—
8 681	7 156	68 255	68 089	166	874 288	3 263	—	—
8 883	7 220	70 662	70 503	159	902 938	3 223	—	—

Source :Directorate General of Highways,Ministry of Transportation and Communications.

7-2、公路里程概況

單位：公里

年底別	總計	省道
End of Year	Grand Total	Provincial Highway
八十五年底 End of 1996	1 257.91	314.65
八十六年底 End of 1997	1 257.90	314.70
八十七年底 End of 1998	1 257.80	314.50
八十八年底 End of 1999	1 279.50	336.50
八十九年底 End of 2000	1 279.50	336.50
九十年底 End of 2001	1 283.00	340.00
九十一年底 End of 2002	1 289.20	346.10
九十二年底 End of 2003	1 289.24	346.05
九十三年底 End of 2004	1 291.91	350.12
九十四年底 End of 2005	1 290.00	349.00

資料來源：交通部公路總局。

7-2 Length of Highway

Unit:k.m.

縣道	鄉道	專用公路
District Highway	Rural Highway	Exclusive Highway
82.07	708.78	152.42
82.10	708.80	152.40
82.10	708.80	152.40
81.78	708.77	152.42
81.78	708.77	152.42
92.60	698.00	152.42
92.80	698.00	152.40
92.80	697.96	152.42
91.41	697.96	152.42
91.00	698.00	152.00

Source :Directorate General of Highways,Ministry of Transportation and Communications.

捌、教育文化

8-1、境內高等教育概況

學年底別 及學校別 Academic Year & School	校數 Number of Schools	系所數 Department	班級數 Classes		教職員數(人)		
			大學 University	研究所 Graduate	合計 Total		
					計 Total	男 Male	女 Female
八十五學年度 AY 1996	2	26	255	20	668	323	345
八十六學年度 AY 1997	2	31	444	28	1 095	482	613
八十七學年度 AY 1998	3	31	486	33	1 188	634	554
八十八學年度 AY 1999	4	39	672	48	1 621	811	810
八十九學年度 AY 2000	4	50	719	63	1 773	910	863
九 十學年度 AY 2001	5	63	781	78	1 867	945	922
九十一學年度 AY 2002	6	77	1 023	98	2 242	1 217	1 025
九十二學年度 AY 2003	6	98	1 101	142	2 374	1 283	1 091
九十三學年度 AY 2004	6	113	1 140	175	2 618	1 444	1 174
九十四學年度 AY 2005	6	117	1 181	189	2 649	1 430	1 219
國立勤益技術學院 National Chin-Yi Institute of Technology	1	20	179	15	334	237	97
私立靜宜大學 Providence University	1	22	185	42	602	268	334
私立朝陽科技大學 Chaoyang University of Technology	1	23	259	75	563	333	230
私立弘光科技大學 Hung Kuang University	1	15	247	8	443	158	285
私立修平技術學院 Hsiuping Institute of Technology	1	17	168	—	394	264	130
私立亞洲大學 Asia University	1	20	143	49	313	170	143

資料來源：教育部統計處。

說明：1.自民國83學年度起,學生數增設延修生一欄。

2.畢業生數包括碩、博士之畢業生數。

VIII、Education and Culture

8-1 The Condition Of Higher Education in Taichung County

Number of Teacher & Staff						學		
教 員 Teachers			職 員 Staffs			合 計 Total		
計 Total	男 Male	女 Female	計 Total	男 Male	女 Female	計 Total	男 Male	女 Female
615	264	171	341	59	174	13 624	5 511	8 113
752	402	350	343	80	263	24 159	7 549	16 610
802	544	258	386	90	296	27 251	8 736	18 515
1 115	664	451	506	147	359	36 982	14 901	22 081
1 136	679	457	637	231	406	41 295	16 443	24 852
1 274	766	508	593	179	414	45 181	18 174	27 007
1 557	1 002	555	685	215	470	56 578	26 247	30 331
1 664	1 061	603	710	222	488	58 608	27 060	31 548
1 743	1 117	626	875	327	548	59 290	27 562	31 728
1 803	1 162	641	846	268	578	61 745	28 932	32 813
262	205	57	72	32	40	9 035	6 797	2 238
359	205	154	243	63	180	11 779	4 418	7 361
372	260	112	191	73	118	13 892	5 551	8 341
314	133	181	129	25	104	12 120	2 945	9 175
280	218	62	114	46	68	7 212	5 262	1 950
216	141	75	97	29	68	7 707	3 959	3 748

Source:Department of Statistics,Ministry of Education.

8-1、境內高等教育概況(續)

學年底別 及學校別 Academic Year & School	生 數 (人)						
	大				學		
	一 年 級	Grade 1	二 年 級	Grade 2	三 年 級	Grade 3	四 年 級
	男 Male	女 Female	男 Male	女 Female	男 Male	女 Female	男 Male
八十五學年度 AY 1996	1 264	1 922	1 329	1 910	1 572	2 412	1 177
八十六學年度 AY 1997	1 933	4 496	1 608	4 195	1 948	3 901	1 538
八十七學年度 AY 1998	2 202	4 419	1 833	4 464	2 150	4 907	1 765
八十八學年度 AY 1999	4 502	5 355	4 048	5 124	2 880	5 862	1 874
八十九學年度 AY 2000	4 528	5 673	4 265	5 380	3 689	6 854	2 018
九 十學年度 AY 2001	4 612	5 745	4 295	5 506	4 144	7 398	2 721
九十一學年度 AY 2002	5 962	6 490	6 187	6 371	5 948	7 784	4 171
九十二學年度 AY 2003	6 065	6 866	5 638	6 384	6 538	8 150	4 454
九十三學年度 AY 2004	6 284	6 596	5 692	6 685	6 194	7 889	5 161
九十四學年度 AY 2005	6 809	7 137	6 173	6 647	6 117	7 920	5 158
國立勤益技術學院 National Chin-Yi Institute of Technology	1 976	626	1 641	604	1 441	519	1 028
私立靜宜大學 Providence University	896	1 594	914	1 583	812	1 658	890
私立朝陽科技大學 Chaoyang University of Technology	1 044	1 562	870	1 457	1 060	2 133	1 195
私立弘光科技大學 Hung Kuang University	718	1 712	573	1 601	713	2 385	654
私立修平技術學院 Hsiuping Institute of Technology	1 118	478	1 065	423	1 373	555	977
私立亞洲大學 Asia University	1 057	1 165	1 110	979	718	670	414

8-1 The Condition Of Higher Education in Taichung County(Cont.)

Number of Pupils									上學年度畢 業生數 No. of Graduates in the Previous Academic Year
					研 究 所 Graduate School				
Grade 4	五 年 級	Grade 5	延 修 生	Repeater	碩 士 班	Master	博 士 班	Doctor	
女 Female	男 Male	女 Female	男 Male	女 Female	男 Male	女 Female	男 Male	女 Female	
1 585	—	—	31	88	137	187	1	9	2 647
2 997	110	684	155	97	255	232	2	8	4 635
3 300	218	943	194	185	371	288	3	9	5 657
4 054	295	891	738	376	559	408	5	11	9 304
4 646	412	1 408	713	365	810	514	8	12	9 800
5 608	372	1 601	952	482	1 067	650	11	17	10 584
6 459	1 243	1 754	1 387	612	1 333	841	16	20	13 525
6 887	1 073	1 587	1 566	578	1 701	1 078	25	18	14 628
7 210	728	1 274	1 462	696	2 014	1 354	27	24	15 544
7 356	638	1 209	1 699	920	2 307	1 600	31	24	14 771
364	—	—	529	79	182	46	—	—	2 401
1 550	—	—	352	402	530	550	24	24	2 565
2 130	246	397	191	95	938	567	7	—	3 580
2 389	19	770	217	259	51	59	—	—	2 813
388	373	42	356	64	—	—	—	—	2 257
535	—	—	54	21	606	378	—	—	1 155

8 - 2、境內高級中等學校概況

1. 高中

學年度別 及學校別	校數 Number of Schools	教師數 Number of Teachers			職員數 Number of Staffs			班級數 Number of Classes			
		合計			合計			合計			
		合計	男	女	合計	男	女	合計	一年級	二年級	三年級
Academic Year & School	Total	Male	Female	Total	Male	Female	Total	Grade 1	Grade 2	Grade 3	
八十五學年度 AY 1996	11	1 145	582	563	277	78	199	212	67	75	70
八十六學年度 AY 1997	11	1 217	610	607	274	62	212	211	69	67	75
八十七學年度 AY 1998	12	1 311	652	659	293	74	219	226	87	71	68
八十八學年度 AY 1999	13	1 424	690	734	314	81	233	252	95	86	71
八十九學年度 AY 2000	18	2 256	1 058	1 198	434	—	—	405	181	115	109
九 十學年度 AY 2001	21	2 513	1 126	1 387	491	—	—	478	184	180	114
九十一學年度 AY 2002	21	2 404	1 096	1 308	489	128	361	561	197	184	180
九十二學年度 AY 2003	22	2 545	1 151	1 394	537	142	395	592	214	197	181
九十三學年度 AY 2004	22	2 601	1 154	1 447	519	127	392	626	217	213	196
九十四學年度 AY 2005	22	2 701	1 184	1 517	558	145	413	647	215	219	213
國立大甲高中 Ta Chia	1	111	59	52	23	7	16	42	14	14	14
國立清水高中 Chingsuei	1	97	43	54	19	3	16	42	14	14	14
國立豐原高中 Feng Yuan	1	108	52	56	20	3	17	45	15	15	15
國立大里高中 Da Li	1	94	47	47	20	2	18	42	14	14	14
縣立后綜高中 Hou-Zong	1	121	52	69	17	4	13	24	8	8	8
縣立大里高中 Taichung County Da	1	89	30	59	15	2	13	15	6	5	4
縣立新社高中 Sin She	1	92	32	60	16	6	10	22	8	7	7
縣立長億高中 Chung Yie	1	109	47	62	17	2	15	20	7	7	6
縣立中港高中 Chung Gaang	1	113	41	72	17	5	12	16	5	5	6
私立常春藤高中 IVY	1	49	17	32	10	4	6	18	7	6	5
私立明台高中 Ming Tai	1	142	56	86	42	19	23	5	1	2	2
私立致用高中 Jhih Yong	1	151	76	75	24	7	17	47	16	16	15
私立大明高中 Ta Ming	1	164	71	93	42	9	33	36	12	12	12
私立嘉陽高中 Chia Yang	1	91	45	46	31	11	20	5	1	2	2
私立明道高中 Ming Dao	1	340	167	173	65	12	53	97	35	31	31
私立僑泰高中 Chiao Tai	1	204	91	113	42	14	28	20	7	7	6
私立華盛頓高中 Washington	1	98	37	61	20	3	17	28	9	9	10
私立青年高中 Youth	1	110	51	59	23	7	16	19	1	10	8
私立弘文高中 Hong Wen	1	114	50	64	19	7	12	36	12	12	12
私立立人高中 Li Zen	1	143	55	88	24	4	20	38	13	12	13
私立玉山高中 Yu Shan	1	36	16	20	18	6	12	11	4	4	3
私立慈明高中 Tzu Ming	1	125	49	76	34	8	26	16	5	6	5
國立豐原高商 Feng Yuan	—	—	—	—	—	—	—	3	1	1	1

資料來源：教育部中部辦公室。

說明：本表班級數、學生數、畢業生數均包含高職普通科之資料，至於高職之校數、教師數及職員數則未包括在內。

8 - 2 The Condition Of Secondary Education in Taichung County

1 · Senior High School

合計Total		學生數 Number of Pupils									上學年度 畢業生數 No. of Graduates in the Previous Academic Year
		一年級 Grade 1		二年級 Grade 2		三年級 Grade 3		延修生 Repeater			
		男	女	男	女	男	女	男	女		
計	男	女	男	女	男	女	男	女	男	女	
Total	Male	Female	Male	Female	Male	Female	Male	Female	Male	Female	
9 567	5 244	4 323	1 753	1 310	1 811	1 624	1 680	1 389	—	—	2 464
9 670	5 267	4 403	1 840	1 515	1 704	1 296	1 723	1 592	—	—	3 031
10 107	5 555	4 552	2 124	1 802	1 800	1 494	1 631	1 256	—	—	3 284
11 168	6 017	5 151	2 261	1 928	2 090	1 767	1 666	1 456	—	—	2 856
18 480	9 901	8 579	4 397	3 968	2 819	2 393	2 685	2 218	—	—	4 145
21 116	10 977	10 139	4 096	3 914	4 155	3 858	2 726	2 367	—	—	4 872
24 183	12 410	11 773	4 443	4 147	3 949	3 822	4 018	3 804	—	—	5 014
25 574	13 063	12 511	4 959	4 702	4 241	4 048	3 847	3 753	16	8	7 710
27 172	14 085	13 087	5 300	4 534	4 653	4 567	4 116	3 985	16	1	7 529
27 958	14 592	13 366	4 974	4 435	5 064	4 422	4 539	4 507	15	2	8 001
1 550	682	868	230	290	240	288	212	290	—	—	527
1 645	736	909	266	302	224	294	246	313	—	—	601
1 776	787	989	258	316	273	327	256	346	—	—	580
1 769	992	777	370	199	363	193	259	385	—	—	686
988	469	519	158	165	169	162	142	192	—	—	269
572	282	290	121	102	86	105	75	83	—	—	146
910	427	483	159	166	129	155	139	162	—	—	222
686	333	353	118	130	107	116	108	107	—	—	223
574	281	293	81	102	97	90	103	101	—	—	127
792	431	361	173	137	138	140	120	84	—	—	—
179	85	94	26	27	32	38	27	29	—	—	39
2 384	1 437	947	502	366	500	294	420	285	15	2	649
1 681	924	757	299	263	322	271	303	223	—	—	442
127	68	59	13	20	26	19	29	20	—	—	56
4 867	2 619	2 248	903	785	848	721	868	742	—	—	1 501
857	477	380	162	125	194	123	121	132	—	—	190
1 200	679	521	256	155	209	175	214	191	—	—	273
679	294	385	20	16	191	205	83	164	—	—	124
1 718	972	746	311	256	329	246	332	244	—	—	514
1 839	934	905	293	312	331	291	310	302	—	—	568
450	253	197	100	95	93	68	60	34	—	—	107
635	368	267	136	99	138	97	94	71	—	—	132
80	62	18	19	7	25	4	18	7	—	—	25

Source: Office of Ministry of Education in Central Taiwan.

8 - 2、境內高級中等學校概況（續）

2.高職

學年度別 及學校別	校數 Number of Schools	教師數 Number of Teachers			職員數 Number of Staffs			班級數 Number of Classes			
		合計 Total	男 Male	女 Female	合計 Total	男 Male	女 Female	合計 Total	一年級 Grade 1	二年級 Grade 2	三年級 Grade 3
八十五學年度 AY 1996	9	1 070	619	451	249	100	149	733	247	242	244
八十六學年度 AY 1997	9	1 093	622	471	254	106	148	719	230	247	242
八十七學年度 AY 1998	9	1 129	634	495	261	107	154	694	217	230	247
八十八學年度 AY 1999	9	1 148	647	501	267	108	159	665	218	217	230
八十九學年度 AY 2000	6	734	445	289	174	—	—	589	159	217	213
九 十學年度 AY 2001	5	603	392	211	155	—	—	543	166	160	217
九十一學年度 AY 2002	5	570	355	215	152	72	80	492	173	163	156
九十二學年度 AY 2003	5	579	358	221	156	74	82	516	183	171	162
九十三學年度 AY 2004	5	580	346	234	157	75	82	538	187	180	171
九十四學年度 AY 2005	5	588	353	235	158	71	87	577	213	187	177
國立豐原高商 Feng Yuan	1	108	33	75	22	6	16	42	14	14	14
國立大甲高工 Ta Chia	1	115	79	36	32	15	17	36	12	12	12
國立東勢高工 Dong Shih	1	123	88	35	37	19	18	45	15	15	15
國立沙鹿高工 Sha Lu	1	134	86	48	38	18	20	48	16	16	16
國立霧峰農工 Wu Feng	1	108	67	41	29	13	16	39	13	13	13
私立明台高中 Ming Tai	—	—	—	—	—	—	—	71	26	24	21
私立致用高中 Jhih Yong	—	—	—	—	—	—	—	31	10	10	11
私立大明高中 Ta Ming	—	—	—	—	—	—	—	39	13	13	13
私立嘉陽高中 Chia Yang	—	—	—	—	—	—	—	39	14	13	12
私立僑泰高中 Chiao Tai	—	—	—	—	—	—	—	74	24	24	26
私立青年高中 Youth	—	—	—	—	—	—	—	38	24	9	5
私立玉山高中 Yu Sun	—	—	—	—	—	—	—	12	6	4	2
私立慈明高中 Tzu Ming	—	—	—	—	—	—	—	63	26	20	17

資料來源：教育部中部辦公室。

說明：本表班級數、學生數、畢業生數均包含高級中學附設職業類科之資料，校數、教師數及職員數則未包括在內。

8 - 2 The Condition Of Secondary Education in Taichung County (Cont.)

2 · Senior Vocational School

學生數 Number of Pupils											上學年度 畢業生數 No. of Graduates in the Previous Academic Year
合計Total			一年級 Grade 1	二年級 Grade 2	三年級 Grade 3	延修生 Repeater					
計 Total	男 Male	女 Female	男 Male	女 Female	男 Male	女 Female	男 Male	女 Female			
36 007	18 622	17 385	7 183	6 113	5 852	5 751	5 587	5 521	—	—	10 533
35 514	18 501	17 013	6 627	5 674	6 327	5 742	5 547	5 597	—	—	11 039
33 901	17 980	15 921	6 114	5 010	5 861	5 333	6 005	5 198	—	—	11 045
31 806	17 041	14 765	6 016	4 881	5 485	4 686	5 540	5 198	—	—	11 458
27 019	14 618	12 401	4 183	3 289	5 328	4 559	5 107	4 553	—	—	10 654
23 381	12 917	10 464	4 152	2 970	3 684	3 038	5 081	4 456	—	—	9 571
20 259	11 477	8 782	4 263	3 040	3 726	2 792	3 488	2 950	—	—	9 355
21 074	12 303	8 771	4 805	3 185	3 912	2 866	3 533	2 711	53	9	6 188
22 720	13 430	9 290	5 258	3 469	4 327	3 020	3 719	2 786	126	15	5 906
25 041	14 803	10 238	5 849	4 018	4 779	3 282	4 128	2 927	47	11	6 280
1 506	386	1 120	145	356	120	384	121	379	—	1	488
1 248	1 017	231	342	82	333	79	341	70	1	—	386
1 588	1 262	326	455	105	401	116	402	105	4	—	444
1 745	1 382	363	471	135	471	113	435	115	5	—	548
1 375	1 085	290	398	90	356	98	327	102	4	—	420
3 450	1 442	2 008	611	762	454	683	368	560	9	3	790
1 591	976	615	349	207	310	191	294	211	23	6	456
1 938	1 108	830	385	308	369	274	354	248	—	—	576
2 072	1 378	694	528	300	462	238	388	156	—	—	434
3 693	1 920	1 773	693	610	635	567	591	595	1	1	1 257
1 788	1 056	732	679	506	247	135	130	91	—	—	79
481	286	195	128	88	116	80	42	27	—	—	—
2 566	1 505	1 061	665	469	505	324	335	268	—	—	402

Source:Office of Ministry of Education in Central Taiwan.

8-3、所轄國民中學概況

學年度及 鄉鎮市別		校數 Number of Schools	教師數			職員數			班級數			
			Number of Teachers			Number of Staffs			Number of Classes			
			合計	男	女	合計	男	女	合計	一年級	二年級	三年級
Academic Year & School	Total	Male	Female	Total	Male	Female	Total	Grade 1	Grade 2	Grade 3		
八十五學年度	AY 1996	42	3 956	1 489	2 467	416	142	274	1 958	638	651	669
八十六學年度	AY 1997	44	3 989	1 446	2 543	426	137	289	1 998	658	663	677
八十七學年度	AY 1998	44	3 837	1 397	2 440	428	124	304	1 959	618	665	676
八十八學年度	AY 1999	43	3 770	1 327	2 443	423	122	301	2 010	693	636	681
八十九學年度	AY 2000	44	3 519	1 280	2 239	416	2 015	686	697	632
九 十學年度	AY 2001	42	3 605	1 246	2 359	403	99	304	2 022	654	681	687
九十一學年度	AY 2002	45	3 592	1 198	2 394	396	90	306	2 010	663	662	685
九十二學年度	AY 2003	44	3 576	1 190	2 386	366	73	293	1 989	659	669	661
九十三學年度	AY 2004	44	3 600	1 183	2 417	361	76	285	1 989	664	657	668
九十四學年度	AY 2005	46	3 698	1 218	2 480	349	75	274	2 028	712	658	658
豐原市	Fongyuan City	4	481	149	332	39	8	31	223	77	74	72
大里市	Dali City	5	511	156	355	37	2	35	315	114	100	101
太平市	Taiping City	3	360	115	245	29	3	26	215	75	70	70
東勢鎮	Dongshih Township	3	167	63	104	18	5	13	79	26	26	27
大甲鎮	Dajia Township	3	289	103	186	28	9	19	136	47	45	44
清水鎮	Cingshuei Township	3	234	79	155	20	6	14	109	37	36	36
沙鹿鎮	Shalu Township	4	249	77	172	23	4	19	113	41	37	35
梧棲鎮	Wuci Township	1	66	27	39	9	2	7	66	22	22	22
后里鄉	Houli Township	1	83	33	50	10	5	5	65	24	21	20
神岡鄉	Shengang Township	2	110	35	75	9	2	7	53	20	16	17
潭子鄉	Tanzih Township	2	202	56	146	19	5	14	136	47	44	45
大雅鄉	Daya Township	2	265	90	175	22	3	19	126	44	42	40
新社鄉	Sinshe Township	—	—	—	—	—	—	—	22	7	7	8
石岡鄉	Shihgang Township	1	36	14	22	5	—	5	17	7	6	4
外埔鄉	Waipu Township	1	60	23	37	7	2	5	27	10	8	9
大安鄉	Da-an Township	1	34	13	21	4	3	1	15	5	5	5
烏日鄉	Wurh Township	3	169	62	107	22	4	18	132	44	43	45
大肚鄉	Dadu Township	1	98	32	66	12	5	7	48	18	15	15
龍井鄉	Longjing Township	3	158	51	107	18	3	15	74	27	23	24
霧峰鄉	Wufong Township	2	111	35	76	16	2	14	51	18	16	17
和平鄉	Heping Township	1	15	5	10	2	2	—	6	2	2	2

資料來源:教育部中部辦公室。

說明:高初中合設及私立高中附設國中部校數及教職員數併入高中部計,未列本表。

8-3 The Condition of Junior High School in Taichung County

學生數 Number of Pupils									上學年度畢業生數 No. of Graduates in the Previous Academic Year
合計Total			一年級	Grade 1	二年級	Grade 2	三年級	Grade 3	
計	男	女	男	女	男	女	男	女	
Total	Male	Female	Male	Female	Male	Female	Male	Female	
80 735	41 487	39 248	13 550	12 650	13 879	13 111	14 058	13 487	26 676
78 654	40 590	38 064	13 365	12 470	13 482	12 640	13 743	12 954	27 185
75 429	39 014	36 415	12 376	11 415	13 313	12 420	13 325	12 580	26 392
73 440	38 028	35 412	12 314	11 353	12 410	11 578	13 304	12 481	25 930
71 305	37 312	33 993	12 636	11 500	12 377	11 042	12 299	11 451	25 394
70 462	37 023	33 439	12 619	11 286	12 414	11 252	11 990	10 901	23 123
72 623	38 255	34 368	13 033	11 840	12 733	11 294	12 489	11 234	22 726
72 899	38 447	34 452	12 835	11 401	12 945	11 814	12 667	11 237	23 675
73 361	38 654	34 707	12 990	11 559	12 781	11 377	12 883	11 771	23 841
74 499	39 330	35 169	13 332	12 052	13 091	11 625	12 907	11 492	24 595
7 978	4 141	3 837	1 381	1 328	1 381	1 284	1 379	1 225	2 689
11 829	6 361	5 468	2 171	1 933	2 090	1 797	2 100	1 738	3 821
7 963	4 075	3 888	1 390	1 298	1 350	1 299	1 335	1 291	2 807
2 394	1 259	1 135	412	394	417	368	430	373	819
4 822	2 480	2 342	827	777	847	806	806	759	1 674
3 796	1 969	1 827	694	583	651	604	624	640	1 252
3 874	2 020	1 854	717	626	670	645	633	583	1 266
2 382	1 307	1 075	423	363	441	355	443	357	752
2 210	1 114	1 096	378	383	408	351	328	362	732
1 886	930	956	342	335	284	298	304	323	568
5 630	3 130	2 500	1 027	910	1 046	821	1 057	769	1 973
4 330	2 199	2 131	743	697	746	743	710	691	1 476
656	365	291	119	88	120	93	126	110	229
605	308	297	127	114	101	109	80	74	146
926	483	443	164	156	157	142	162	145	319
480	249	231	73	75	87	70	89	86	160
5 737	3 308	2 429	1 093	818	1 117	793	1 098	818	1 930
1 746	913	833	330	286	293	270	290	277	589
3 443	1 750	1 693	574	625	581	495	595	573	754
1 737	928	809	335	260	288	268	305	281	602
75	41	34	12	3	16	14	13	17	37

Source:Office of Ministry of Education in Central Taiwan.

8 - 4、所轄國民小學概況

學年度及 鄉鎮市別		校數 Number of Schools	教師數 Number of Teachers			職員數 Number of Staffs			班
			合計 Total	男 Male	女 Female	合計 Total	男 Male	女 Female	合計
									合計 Total
八十五學年度	AY 1996	147	5 983	2 245	3 738	186	14	172	3 844
八十六學年度	AY 1997	147	6 182	2 239	3 943	204	17	187	3 970
八十七學年度	AY 1998	150	6 481	2 319	4 162	230	22	208	4 169
八十八學年度	AY 1999	152	6 713	2 391	4 322	364	41	323	4 369
八十九學年度	AY 2000	154	6 899	2 444	4 455	403	—	—	4 466
九 十學年度	AY 2001	158	7 078	2 468	4 610	428	47	381	4 489
九十一學年度	AY 2002	162	7 237	2 496	4 741	447	50	397	4 570
九十二學年度	AY 2003	162	7 255	2 498	4 757	466	59	407	4 611
九十三學年度	AY 2004	162	7 175	2 491	4 684	468	53	415	4 536
九十四學年度	AY 2005	165	7 074	2 473	4 601	528	83	445	4 421
豐原市	Fongyuan City	10	738	230	508	55	10	45	474
大里市	Dali City	12	817	268	549	42	4	38	517
太平市	Taiping City	14	763	272	491	41	4	37	481
東勢鎮	Dongshih Township	10	255	92	163	24	3	21	157
大甲鎮	Dajia Township	10	397	152	245	26	5	21	246
清水鎮	Cingshuei Township	11	382	139	243	43	10	33	236
沙鹿鎮	Shalu Township	7	363	119	244	22	5	17	227
梧棲鎮	Wuci Township	6	239	80	159	15	1	14	153
后里鄉	Houli Township	6	243	94	149	16	1	15	150
神崗鄉	Shengang Township	5	268	75	193	17	1	16	170
潭子鄉	Tanzih Township	7	487	154	333	33	4	29	297
大雅鄉	Daya Township	7	444	138	306	21	3	18	282
新社鄉	Sinshe Township	7	130	51	79	14	2	12	78
石岡鄉	Shihgang Township	2	59	20	39	4	—	4	36
外埔鄉	Waipu Township	5	121	48	73	11	—	11	72
大安鄉	Da-an Township	4	91	36	55	47	14	33	53
烏日鄉	Wurih Township	8	297	112	185	22	4	18	188
大肚鄉	Dadu Township	7	251	90	161	16	2	14	159
龍井鄉	Longjing Township	7	300	119	181	18	4	14	187
霧峰鄉	Wufong Township	11	312	112	200	24	—	24	190
和平鄉	Heping Township	9	117	72	45	17	6	11	68

資料來源:教育部中部辦公室。

8 - 4 The Condition of Elementary School in Taichung County

級數(班) Number of Classes							合計	
一年級	二年級	三年級	四年級	五年級	六年級	合計	男	
Grade 1	Grade 2	Grade 3	Grade 4	Grade 5	Grade 6	Total	Male	
651	653	635	615	620	670	142 260	73 675	
673	690	664	659	641	643	141 008	73 190	
762	701	701	683	668	654	142 375	74 032	
790	803	719	702	681	674	145 284	74 943	
765	806	809	700	702	684	144 171	74 436	
749	759	791	784	696	710	142 776	74 073	
759	764	768	793	779	707	142 518	74 015	
758	764	758	764	789	778	142 284	73 960	
692	758	770	760	766	790	139 508	72 421	
669	692	762	772	766	760	135 343	70 290	
71	73	84	81	82	83	15 366	8 006	
78	79	86	91	92	91	16 957	8 836	
74	78	81	80	84	84	15 058	7 796	
25	25	28	27	26	26	4 224	2 188	
35	38	42	45	44	42	7 706	3 975	
36	38	42	41	39	40	7 150	3 712	
35	34	39	40	42	37	7 126	3 693	
23	23	27	26	27	27	4 620	2 357	
23	23	27	27	25	25	4 520	2 353	
26	27	28	32	28	29	5 502	2 834	
45	46	54	53	50	49	9 821	5 159	
42	46	49	48	49	48	8 892	4 667	
11	13	13	14	14	13	1 871	993	
7	6	6	6	6	5	1 054	507	
10	10	12	13	14	13	2 108	1 096	
8	8	9	9	9	10	1 484	759	
28	30	33	32	32	33	5 553	2 882	
26	26	25	28	27	27	4 618	2 406	
27	29	33	34	32	32	5 697	2 991	
28	29	32	33	33	35	5 362	2 767	
11	11	12	12	11	11	654	313	

Source:Office of Ministry of Education in Central Taiwan.

8 - 4、所轄國民小學概況（續）

8 - 4 The Condition of Elementary School in Taichung County (Cont.)

學年度及 鄉鎮市別		學生數(人)						Number of Pupils							上學年度畢業 生數 No. of Graduates in the Previous Academic Year
		Total	一年級	Grade 1	二年級	Grade 2	三年級	Grade 3	四年級	Grade 4	五年級	Grade 5	六年級	Grade 6	
		女	男	女	男	女	男	女	男	女	男	女	男	女	
Academic Year & School		Female	Male	Female	Male	Female	Male	Female	Male	Female	Male	Female	Male	Female	
八十五學年度	AY 1996	68 585	12 586	11 753	12 328	11 341	12 140	11 179	11 796	10 912	11 868	11 198	12 957	12 202	25 679
八十六學年度	AY 1997	67 818	12 430	11 368	12 558	11 781	12 352	11 348	12 178	11 191	11 817	10 913	11 855	11 217	25 147
八十七學年度	AY 1998	68 343	12 652	11 596	12 477	11 412	12 568	11 799	12 361	11 379	12 186	11 237	11 788	10 920	23 032
八十八學年度	AY 1999	70 341	12 700	12 080	12 636	12 053	12 468	11 857	12 620	11 748	12 357	11 390	12 162	11 213	23 030
八十九學年度	AY 2000	69 735	12 351	11 720	12 548	12 011	12 531	11 808	12 349	11 264	12 427	11 674	12 230	11 258	23 564
九 十學年度	AY 2001	68 703	11 979	11 450	12 388	11 250	12 538	11 660	12 463	11 460	12 288	11 237	12 417	11 646	23 450
九十一學年度	AY 2002	68 503	12 355	11 408	11 990	11 458	12 373	11 314	12 549	11 657	12 445	11 450	12 303	11 216	23 965
九十二學年度	AY 2003	68 324	12 408	11 166	12 321	11 415	11 957	11 456	12 302	11 256	12 533	11 642	12 439	11 389	23 526
九十三學年度	AY 2004	67 087	11 085	10 305	12 390	11 132	12 304	11 356	11 931	11 457	12 242	11 229	12 469	11 608	23 881
九十四學年度	AY 2005	65 053	10 475	9 688	11 046	10 298	12 380	11 075	12 232	11 356	11 901	11 427	12 256	11 209	24 012
豐原市	Fongyuan City	7 360	1 168	1 093	1 224	1 210	1 450	1 237	1 393	1 253	1 358	1 299	1 413	1 268	2 648
大里市	Dali City	8 121	1 310	1 226	1 376	1 212	1 519	1 392	1 529	1 470	1 519	1 399	1 583	1 422	2 955
太平市	Taiping City	7 262	1 202	1 073	1 253	1 141	1 336	1 226	1 299	1 253	1 351	1 269	1 355	1 300	2 695
東勢鎮	Dongshih Township	2 036	333	303	345	342	393	331	368	342	379	359	370	359	732
大甲鎮	Dajia Township	3 731	575	553	640	594	675	594	715	673	644	676	726	641	1 380
清水鎮	Cingshuei Township	3 438	510	504	631	539	647	602	649	580	611	600	664	613	1 323
沙鹿鎮	Shalu Township	3 433	575	543	551	546	687	577	671	599	600	640	609	528	1 219
梧棲鎮	Wuci Township	2 263	373	319	391	365	409	388	418	388	397	407	369	396	827
后里鄉	Houli Township	2 167	384	322	367	326	409	388	413	382	378	378	402	371	812
神崗鄉	Shengang Township	2 668	413	402	448	447	482	453	511	467	470	458	510	441	997
潭子鄉	Tanzih Township	4 662	754	672	795	729	939	852	884	795	892	832	895	782	1 625
大雅鄉	Daya Township	4 225	694	631	759	693	806	719	786	738	830	736	792	708	1 485
新社鄉	Sinshe Township	878	155	125	155	146	167	128	188	156	175	175	153	148	330
石岡鄉	Shihgang Township	547	108	95	79	93	92	95	77	104	70	80	81	80	174
外埔鄉	Waipu Township	1 012	157	144	155	154	180	189	210	176	183	177	211	172	416
大安鄉	Da-an Township	725	101	125	108	111	147	122	144	130	131	128	128	109	271
烏日鄉	Wurih Township	2 671	416	413	446	416	548	470	495	454	488	444	489	474	1 028
大肚鄉	Dadu Township	2 212	376	337	368	362	394	346	429	387	418	415	421	365	887
龍井鄉	Longjing Township	2 706	431	382	485	421	536	486	529	482	488	455	522	480	1 047
霧峰鄉	Wufong Township	2 595	398	387	414	394	512	420	471	464	473	443	499	487	1 042
和平鄉	Heping Township	341	42	39	56	57	52	60	53	63	46	57	64	65	119

8 - 5 境內幼稚園概況

學年度別 及設立別 Academic Year & Founder	園數 Kindergartem		教職員工人數 Number of Teachers & Staffs				班級數 Number of Classes	學		
	專設 Independent	附設 Affiliated	教師 Teacher	職員 Staff	工友 Janitor	司機 Driver		合計		
								計 Total	男 Male	
八十五學年度 AY 1996	┐公立 Public	—	45	152	—	1	1	89	2 927	1 458
	└私立 Private	50	1	337	107	67	117	170	4 345	2 325
八十六學年度 AY 1997	┐公立 Public	—	45	154	—	—	1	90	2 924	1 453
	└私立 Private	51	1	337	114	68	119	167	4 333	2 312
八十七學年度 AY 1998	┐公立 Public	—	52	171	—	—	1	99	3 166	1 564
	└私立 Private	56	1	379	114	74	124	204	4 750	2 535
八十八學年度 AY 1999	┐公立 Public	—	52	173	—	—	—	100	3 122	1 489
	└私立 Private	59	1	345	140	77	135	210	5 144	2 704
八十九學年度 AY 2000	┐公立 Public	—	56	209	—	—	1	109	3 123	1 509
	└私立 Private	66	1	404	152	81	135	233	5 641	2 975
九十學年度 AY 2001	┐公立 Public	—	60	240	—	—	—	121	3 592	1 816
	└私立 Private	71	—	431	154	82	133	254	5 730	3 092
九十一學年度 AY 2002	┐公立 Public	—	58	240	—	—	—	120	3 485	1 738
	└私立 Private	70	—	486	146	79	126	244	5 359	2 751
九十二學年度 AY 2003	┐公立 Public	—	60	244	—	2	—	122	3 438	1 725
	└私立 Private	69	—	491	149	82	126	247	5 497	2 884
九十三學年度 AY 2004	┐公立 Public	—	62	251	2	2	—	125	3 445	1 713
	└私立 Private	68	—	477	167	79	121	248	5 548	2 963
九十四學年度 AY 2005	┐公立 Public	—	65	297	—	139	2 917	...
	└私立 Private	70	—	619	56	234	4 908	...

資料來源：教育部。

8 - 5 、Summary of Kindergarten in Taichung County

Total	生 人 數 (人) Number of Pupils									
	未滿3歲 Under 3 Yrs.		3歲至未滿4歲 3 - 4 Yrs.		4歲至未滿5歲 4 - 5 Yrs.		5歲至未滿6歲 5 - 6 Yrs.		6歲以上 6 Yrs. And Over	
	女 Female	男 Male	女 Female	男 Male	女 Female	男 Male	女 Female	男 Male	女 Female	男 Male
1 469	1	—	48	41	436	468	958	942	15	18
2 020	15	7	318	256	834	702	1 102	991	56	64
1 471	—	—	27	32	466	457	948	963	12	19
2 021	19	19	320	290	787	670	1 060	936	126	106
1 602	3	—	58	62	485	496	990	1 029	28	15
2 215	35	27	303	292	930	797	1 159	996	108	103
1 633	—	—	38	34	498	568	931	1 020	22	11
2 440	15	10	356	325	949	852	1 242	1 136	142	117
1 614	—	—	33	37	525	547	912	975	39	55
2 666	21	24	348	295	847	780	1 632	1 464	127	103
1 776	—	—	56	35	734	672	1 020	1 062	6	7
2 638	25	20	296	241	980	862	1 628	1 382	163	133
1 747	—	—	20	11	531	533	1 079	1 122	108	81
2 608	12	7	20	169	774	687	1 469	1 337	476	408
1 713	3	1	10	24	589	555	986	1 006	137	127
2 613	14	3	234	196	801	740	1 478	1 279	357	395
1 732	1	3	41	35	627	655	969	967	75	72
2 585	11	4	267	183	931	778	1 476	1 372	278	248
...
...

Source : Ministry of Education.

8-6、境內各級補校概況

單位:人

學年度別 Academic Year	校數 Number of Schools			教師數 Number of Teachers						職員數 Number of Staffs					
	國小補校 Elementary	國中補校 Junior	高級進修補校 Senior	國小補校 Elementary		國中補校 Junior		高級進修補校 Senior		國小補校 Elementary		國中補校 Junior		高級進修補校 Senior	
				專任 Full-Time	兼任 Part-Time	專任 Full-Time	兼任 Part-Time	專任 Full-Time	兼任 Part-Time	專任 Full-Time	兼任 Part-Time	專任 Full-Time	兼任 Part-Time	專任 Full-Time	兼任 Part-Time
八十五學年度 AY 1996	21	15	16	—	125	—	259	265	768	1	69	—	72	60	46
八十六學年度 AY 1997	23	15	15	—	131	—	247	278	760	—	78	—	69	62	30
八十七學年度 AY 1998	23	15	15	—	127	—	242	295	716	—	83	1	77	59	37
八十八學年度 AY 1999	25	15	15	—	129	—	230	279	670	—	100	—	75	58	46
八十九學年度 AY 2000	24	15	15	1	101	—	234	240	602	—	103	—	68	55	44
九十學年度 AY 2001	23	15	15	—	113	—	232	127	76	—	91	—	65	6	32
九十一學年度 AY 2002	23	15	15	—	120	—	231	205	459	—	—	—	—	49	59
九十二學年度 AY 2003	22	15	15	—	117	—	210	168	531	—	—	—	—	37	58
九十三學年度 AY 2004	22	15	15	—	125	—	216	170	559	—	—	—	—	37	52
九十四學年度 AY 2005	22	15	15	—	121	—	210	169		—	—	8	6	36	

資料來源：教育部中部辦公室、本府教育局1512-01-01-72-2、1512-01-01-71-2報表。

說明：高級進修補校除校數外皆含實用技能班(建教班)資料、國中補校除校數外皆含高級進修補校附設國中部資料。

8 - 6 Continuing and Supplementary Education in Taichung County

Unit : Person

班級數 Number of Classes			學生數 Number of Pupils									上學年度畢業生數 No. of Graduates in the Previous Academic Year		
國小補校 Elementary	國中補校 Junior	高級進修補校 Senior	國小補校 Elementary			國中補校 Junior			高級進修補校 Senior			國小補校 Elementary	國中補校 Junior	高級進修補校 Senior
			計 Total	男 Male	女 Female	計 Total	男 Male	女 Female	計 Total	男 Male	女 Female			
53	44	417	1 519	62	1 457	1 194	394	800	17 229	9 398	7 831	418	323	5 419
53	43	413	1 447	71	1 376	1 038	342	696	16 844	9 320	7 524	324	305	5 131
59	43	416	1 479	66	1 413	1 087	361	726	16 333	9 024	7 309	403	295	4 508
56	43	303	1 347	89	1 258	1 023	321	702	11 362	6 241	5 121	360	315	4 161
48	45	266	1 111	52	1 059	930	275	655	9 674	5 483	4 191	354	270	3 989
49	45	309	1 155	46	1 109	872	253	619	11 309	6 502	4 807	321	291	4 216
50	44	283	1 269	37	1 232	761	215	546	10 081	5 971	4 110	245	239	3 628
51	42	281	1 344	39	1 305	679	175	504	10 248	5 971	4 110	219	235	3 442
53	41	273	1 307	41	1 266	563	114	449	9 596	5 828	3 768	274	238	2 809
53	40	207	1 302	36	1 266	508	93	415	7 166	7 166		222	182	2 103

Source:Office of Ministry of Education in Central Taiwan.Education Bureau,Taichung County Government.

8 - 7、短期補習班概況

單位：家

年 底 別	總 計		文 理		技 Skill					
	Grand Total		Art/Science		合 計		農		工	
	立案	開業	立案	開業	立案	開業	立案	開業	立案	開業
End of Year	Registered	Open	Registered	Open	Registered	Open	Registered	Open	Registered	Open
八十五年底 End of 1996	251	245	197	195	54	50	—	—	2	1
八十六年底 End of 1997	303	303	238	238	65	65	—	—	2	2
八十七年底 End of 1998	483	483	377	377	106	106	—	—	1	1
八十八年底 End of 1999	568	568	447	447	121	121	—	—	1	1
八十九年底 End of 2000	726	726	547	547	179	179	—	—	1	1
九十年底 End of 2001	748	748	553	553	195	195	—	—	1	1
九十一年底 End of 2002	843	843	676	676	167	167	—	—	3	3
九十二年底 End of 2003	920	920	446	446	474	474	—	—	3	3
九十三年底 End of 2004	1 016	1 016	842	842	174	174	—	—	3	3
九十四年底 End of 2005	1 145	1 145	588	588	557	557	—	—	4	4

資料來源:1.教育部中部辦公室、本府教育局1519-99-02-90-2

8 - 7 Summary of Short-term Supplementary Classes

Unit:Class

藝 類											
Skill						類					
商		資 訊		藝 術		家 政		運 動		其 他	
Business		Computer Science		Art		Housekeeping		Sports		Others	
立案	開業	立案	開業	立案	開業	立案	開業	立案	開業	立案	開業
Registered	Open	Registered	Open	Registered	Open	Registered	Open	Registered	Open	Registered	Open
1	1	2	2	33	31	11	10	3	3	2	2
1	1	5	5	1	1	5	5	3	3	48	48
62	62	8	8	17	17	11	11	—	—	7	7
77	77	9	9	20	20	11	11	—	—	3	3
104	104	21	21	39	39	11	11	—	—	3	3
107	107	22	22	49	49	13	13	—	—	3	3
108	108	13	13	23	23	5	5	—	—	15	15
109	109	14	14	3	3	5	5	—	—	340	340
107	107	13	13	21	21	5	5	9	9	16	16
115	115	12	12	40	40	4	4	—	—	382	382

Source:Office of Ministry of Education in Central Taiwan.Education Bureau,Taichung County Government.

8-8、政府教育經費概況

年度 Fiscal Year	教育經費預算數(百萬元) Budget of Expenditure Educational Administration(million NT\$)	
	預算數 Budget	占歲出預算比率(%) Percentage in Annual Budget
八十五年 1996	9 989	40.94
八十六年 1997	11 361	42.40
八十七年 1998	11 679	40.09
八十八年 1999	12 135	40.77
八十九年 2000	20 250	46.21
九十年 2001	16 041	29.38
九十一年 2002	15 629	40.90
九十二年 2003	15 185	40.09
九十三年 2004	17 015	39.97
九十四年 2005	16 677	39.21

資料來源：本府主計室。

8-8 Expenditure for Education

年度 Fiscal Year	教育經費決算數(百萬元) Settled Account of Expenditure for Education(million NT\$)	
	決算數 Settled Account	占歲出決算比率(%) Percentage in Annual Settled Account
八十五年 1996	10 120	38.14
八十六年 1997	11 005	40.00
八十七年 1998	11 128	39.42
八十八年 1999	11 471	39.65
八十九年 2000	18 996	46.44
九十年 2001	15 561	31.19
九十一年 2002	14 209	42.76
九十二年 2003	14 541	43.36
九十三年 2004	14 870	40.50
九十四年 2005	14 976	39.83

Source :Accounting and Statistics Office,Taichung County Government.

8-9、國民中學視力檢查

學年度別		裸視檢查 Eyesight									
		合計			視力正常人數 (兩眼均0.9以上)						
		Total			0.9 Good						
Academic Year		計 Total	男 Male	女 Female	男 Male	女 Female	男 Male	女 Female	男 Male	女 Female	女 Female
八十五學年度	AY 1996	80 574	41 426	39 148	19 356	12 847					
八十六學年度	AY 1997	78 580	40 547	38 033	18 315	12 179					
八十七學年度	AY 1998	75 291	38 900	36 391	16 806	11 033					
八十八學年度	AY 1999	72 235	37 596	34 639	16 157	10 303					
八十九學年度	AY 2000	70 245	36 798	33 447	15 238	9 867					
九十學年度	AY 2001	70 356	36 977	33 379	15 260	10 397					

學年度別 及年級別		合計 Total								公 立		
		檢查人數			裸視視力不良人數		裸視視力不良率			檢查人數		
		No.of Students Examined			No.of Poor-sighted		No.of Poor-sighted (%)			No.of Students Examined		
Academic Year & Grade		計 Total	男 Male	女 Female	男 Male	女 Female	男 Male	女 Female	計 Total	男 Male	女 Female	
九十一學年度	AY 2002	59 479	30 705	28 774	17 962	19 599	58.50	68.11	58 920	30 347	28 573	
九十二學年度	AY 2003	73 163	38 384	34 779	23 925	24 172	62.33	69.50	64 831	33 215	31 616	
九十三學年度	AY 2004	72 712	38 310	34 402	23 751	24 256	62.00	70.51	64 695	33 377	31 318	
九十四學年度	AY 2005	72 643	38 318	34 325	24 622	24 927	64.26	72.62	64 849	33 473	31 376	
一年級	Grade 1	24 817	13 029	11 788	7 431	7 731	57.03	65.58	22 101	11 360	10 741	
二年級	Grade 2	24 140	12 768	11 372	8 332	8 452	65.26	74.32	21 531	11 122	10 409	
三年級	Grade 3	23 686	12 521	11 165	8 859	8 744	70.75	78.32	21 217	10 991	10 226	

資料來源：1.教育部中部辦公室。
2.本府教育局1517-04-01-40-2報表。

8-9 Eyesight for Junior High School Students

學年度別		矯正檢查										
		視力不良人數 (一眼或兩眼未達0.9)		合計			視力正常人數 (兩眼均0.9以上)		視力不良人數 (一眼或兩眼未達0.9)			
		0.9 Defected		Total			0.9 Good		0.9 Defected			
Academic Year		男 Male	女 Female	計 Total	男 Male	女 Female	男 Male	女 Female	男 Male	女 Female	男 Male	女 Female
八十五學年度	AY 1996	22 070	26 301	32 396	13 774	18 622	7 185	8 712	6 589	9910		
八十六學年度	AY 1997	22 232	25 854	32 332	13 901	18 431	8 192	9 708	5 709	8723		
八十七學年度	AY 1998	22 094	25 358	33 106	14 325	18 781	8 316	10 232	6 009	8549		
八十八學年度	AY 1999	21 439	24 336	31 654	13 864	17 790	7 753	9 389	6 111	8401		
八十九學年度	AY 2000	21 560	23 580	31 744	14 117	17 627	8 175	9 735	5 942	7892		
九十學年度	AY 2001	21 717	22 982	32 120	14 861	17 259	8 639	9 752	6 222	7507		

立 Public				私立 Private							
裸視視力不良人數		裸視視力不良率		檢查人數			裸視視力不良人數		裸視視力不良率		
No.of Poor-sighted		No.of Poor-sighted (%)		No.of Students Examined			No.of Poor-sighted		No.of Poor-sighted (%)		
男 Male	女 Female	男 Male	女 Female	計 Total	男 Male	女 Female	男 Male	女 Female	男 Male	女 Female	
17 749	19 442	58.49	68.04	559	358	201	213	157	59.50	78.11	
19 769	21 446	59.52	67.83	8 332	5 169	3 163	4 156	2 726	80.40	86.18	
19 784	21 616	59.27	69.02	8 017	4 933	3 084	3 967	2 640	80.42	85.60	
20 693	22 370	61.82	71.30	7 794	4 845	2 949	3 929	2 557	81.09	86.71	
6 196	6 879	54.54	64.04	2 716	1 669	1 047	1 235	852	74.00	81.38	
6 972	7 601	62.69	73.02	2 609	1 646	963	1 360	851	82.62	88.37	
7 525	7 890	68.47	77.16	2 469	1 530	939	1 334	854	87.19	90.95	

Source:Office of Ministry of Education in Central Taiwan.Education Bureau,Taichung County Government.

8 - 10、國民小學學生視力檢查

學年度別 Academic Year		裸視檢查 Eyesight				
		合計 Total			視力正常人數 (兩眼均0.9以上) 0.9 Good	
		計 Total	男 Male	女 Female	男 Male	女 Female
八十五學年度	AY 1996	141 917	73 443	68 474	52 613	44 758
八十六學年度	AY 1997	140 794	73 011	67 783	51 354	43 394
八十七學年度	AY 1998	142 027	73 935	68 092	51 923	43 861
八十八學年度	AY 1999	54 600	28 386	26 214	19 959	17 015
八十九學年度	AY 2000	142 706	74 229	68 477	51 970	44 229
九十學年度	AY 2001	142 387	73 812	68 575	49 748	42 847

學年度別 及年級別 Academic Year & Grade		合計 Total						公 立			
		檢查人數 No.of Students Examined			裸視視力不良人數 No.of Poor-sighted		裸視視力不良率 (%)		檢查人數 No.of Students Examined		
		計 Total	男 Male	女 Female	男 Male	女 Female	男 Male	女 Female	計 Total	男 Male	女 Female
九十一學年度	AY 2002	141 926	73 854	68 072	25 402	26 800	34.39	39.37	141 308	73 498	67 810
九十二學年度	AY 2003	141 941	73 868	68 073	25 662	27 142	34.74	39.87	141 257	73 484	67 773
九十三學年度	AY 2004	139 129	72 308	66 821	27 220	28 745	37.64	43.02	138 354	71 864	66 490
九十四學年度	AY 2005	134 799	69 981	64 818	28 277	29 558	40.41	45.60	133 984	69 511	64 473
一年級	Grade 1	20 043	10 414	9 629	3 141	3 138	30.16	32.59	19 928	10 347	9 581
二年級	Grade 2	21 283	11 010	10 273	3 738	3 754	33.95	36.54	21 162	10 941	10 221
三年級	Grade 3	23 337	12 350	10 987	4 687	4 576	37.95	41.65	23 196	12 268	10 928
四年級	Grade 4	23 507	12 196	11 311	5 016	5 421	41.13	47.93	23 370	12 112	11 258
五年級	Grade 5	23 204	11 858	11 346	5 535	6 044	46.68	53.27	23 069	11 787	11 282
六年級	Grade 6	23 425	12 153	11 272	6 160	6 625	50.69	58.77	23 259	12 056	11 203

資料來源：1.教育部中部辦公室。

2.本府教育局1517-04-01-50-2報表。

8 - 10 Eyesight for Elementary School Students

學年度別 Academic Year		矯正檢查								
		視力不良人數 (一眼或兩眼未達0.9) 0.9 Defected		合計 Total			視力正常人數 (兩眼均0.9以上) 0.9 Good		視力不良人數 (一眼或兩眼未達0.9) 0.9 Defected	
		男 Male	女 Female	計 Total	男 Male	女 Female	男 Male	女 Female	男 Male	女 Female
八十五學年度	AY 1996	20 830	23 716	15 995	7 053	8 942	3 757	4 415	3 296	4 527
八十六學年度	AY 1997	21 657	24 389	17 196	7 806	9 390	4 227	4 503	3 579	4 887
八十七學年度	AY 1998	22 012	24 231	18 817	8 707	10 110	4 967	5 159	3 740	4 951
八十八學年度	AY 1999	8 427	9 199	6 922	3 265	3 657	1 788	1 799	1 477	1 858
八十九學年度	AY 2000	22 259	24 248	19 322	9 141	10 181	5 519	5 658	3 622	4 523
九十學年度	AY 2001	24 064	25 728	19 625	9 300	10 325	6 187	6 465	3 113	3 860

立 Public				私立 Private						
裸視視力不良人數 No.of Poor-sighted		裸視視力不良率 (%)		檢查人數 No.of Students Examined			裸視視力不良人數 No.of Poor-sighted		裸視視力不良率 (%)	
男 Male	女 Female	男 Male	女 Female	計 Total	男 Male	女 Female	男 Male	女 Female	男 Male	女 Female
25 261	26 705	34.37	39.38	618	356	262	141	95	39.61	36.26
25 509	27 019	34.71	39.87	684	384	300	153	123	39.84	41.00
27 051	28 598	37.64	43.01	775	444	331	169	147	38.06	44.41
28 065	29 378	40.37	45.57	815	470	345	212	180	45.11	52.17
3 132	3 129	30.27	32.66	115	67	48	9	9	13.43	18.75
3 717	3 738	33.97	36.57	121	69	52	21	16	30.43	30.77
4 652	4 545	37.92	41.59	141	82	59	35	31	42.68	52.54
4 969	5 387	41.03	47.85	137	84	53	47	34	55.95	64.15
5 496	6 004	46.63	53.22	135	71	64	39	40	54.93	62.50
6 099	6 575	50.59	58.69	166	97	69	61	50	62.89	72.46

Source:Office of Ministry of Education in Central Taiwan.Education Bureau,Taichung County Government.

玖、衛生

9 - 1、公私立醫療機構及其他醫事機構開執業場所醫事人員執業人數

單位：人

年底別及鄉鎮市別	總計	醫師	中醫師	牙醫師	藥師	藥劑生	醫事檢驗師	醫事檢驗生
End of Year & District	Grand Total	Physician	Doctor of Chinese Medicine	Dentists	Pharmacists	Assistant Pharmacist	Medical Technologists	Medical Assistant Technologist
八十五年底 End of 1996	5 632	1 042	246	394	450	614	207	7
八十六年底 End of 1997	5 229	1 127	276	414	229	38	193	6
八十七年底 End of 1998	7 392	1 230	291	443	682	627	367	1
八十八年底 End of 1999	7 656	1 345	302	489	752	645	300	8
八十九年底 End of 2000	8 188	1 422	316	480	816	643	309	6
九十年底 End of 2001	8 615	1 441	351	504	861	635	316	9
九十一年底 End of 2002	9 278	1 534	371	522	912	638	327	7
年底別及鄉鎮市別	總計	醫師	中醫師	牙醫師	藥師	藥劑生	醫事檢驗師	醫事檢驗生
End of Year & District	Grand Total	Physician	Doctor of Chinese Medicine	Dentists	Pharmacists	Assistant Pharmacist	Medical Technologists	Medical Assistant Technologist
九十二年底 End of 2003	9 903	1 594	377	542	950	640	345	9
九十三年底 End of 2004	10 315	1 641	419	562	990	633	351	7

資料來源：行政院衛生署統計室。

IX Health

9 - 1 Number of Registered Medical Personnel in Public and Private Hospitals, Clinics, and Other Medical Care Institutions

Unit : Person

醫用放射線技術師(士)	護理師	護士	助產士	鑲牙生	營養師	物理治療師	物理治療生	職能治療師	職能治療生	
Radiotherapist (Assitant)	Registered Senior Nurse	Registered Nurse	Midwife	Assistant Dentist	Nutritionist	Physical Therapist	Physical Assistant Therapist	Occupational Therapist	Occupational Assistant Therapist	
20	1 274	1 317	46	10	5	—	—	—	—	
103	1 187	1 559	18	—	20	39	20	—	—	
108	1 788	1 678	38	34	19	51	28	7	—	
135	2 059	1 422	44	—	25	60	45	19	6	
135	2 326	1 526	34	—	30	79	44	22	—	
161	2 563	1 540	33	9	36	81	49	25	1	
186	2 719	1 798	28	9	46	99	54	36	5	
醫事放射師	醫事放射士	護理師	護士	助產士	鑲牙生	營養師	物理治療師	物理治療生	職能治療師	職能治療生
Radiotherapist	Radiotherapist Assitant	Registered Senior Nurse	Registered Nurse	Midwife	Assistant Dentist	Nutritionist	Physical Therapist	Physical Assistant Therapist	Occupational Therapist	Occupational Assistant Therapist
174	12	3 114	1 850	27	9	50	118	54	32	6
182	10	3 338	1 838	28	9	65	135	59	44	4

Soruce : Department of Health, Executive Yuan.

9-2、公私立醫療機構數及病床數

單位：家、床、輛、人

年底別 End of Year	院所 家數 合計 Hosp. & Clinics Total	醫院 家數 No. of Hospitals	診所 家數 No. of Clinics	醫療 院所 病床數 Total Beds	醫院病床數								
					急性病床								
					合計 Total	一般病床 (不含精神病床) General Beds	特殊病床					嬰兒 床 Nursery Beds	嬰兒 病床 Nursery Beds
							加護 病床 Intensive Care Beds	燒燙傷 病床 Burn Care Beds	洗腎治 療床 Hemodialysis Beds	結核 T.B. Beds	癩病 Leprosy Beds		
八十五年底 End of 1996	1 108	47	1 061	4 812	3 971	2 919	219	—	210	280	—		
八十六年底 End of 1997	1 165	44	1 121	5 170	4 156	2 910	257	12	242	265	85		
八十七年底 End of 1998	1 195	42	1 153	5 545	4 524	3 194	272	27	230	295	88		
八十八年底 End of 1999	1 188	43	1 145	5 767	4 921	3 330	309	12	306	292	76		
八十九年底 End of 2000	1 212	43	1 169	6 242	5 327	3 387	322	16	334	305	76		
九十年底 End of 2001	1 231	39	1 192	6 830	6 071	3 535	324	16	353	296	99		

年底別及鄉鎮市別 End of Year & District	院所 家數 合計 Hosp. & Clinics Total	醫院 家數 No. of Hospitals	診所 家數 No. of Clinics	醫療 院所 病床數 Total Beds	醫院開放病床數										
					一般病床病床數 General Beds										
					合 計 Total	急性病床 Acute Beds		慢性病床 Chronic Beds						合 計 Total	加護 病床 Intensive Care Beds
						一般 病床 General Beds	精神 病床 Psychiatric Beds	一般 病床 General Beds	精神 病床 Psychiatric Beds	結核 T.B. Beds	癩病 Leprosy Beds				
九十一年底 End of 2002	1 247	36	1 211	7 485	5 053	3 836	377	181	659	—	—	1 664	363		
九十二年底 End of 2003	1 278	35	1 243	7 931	5 264	3 923	433	181	727	—	—	1 806	395		
九十三年底 End of 2004	1 303	37	1 266	8 364	5 463	4 116	441	181	725	—	—	1 999	403		

資料來源：行政院衛生署統計室。

9-2 Number of in Public and Private Hospitals, Clinics, and Beds

Unit: No. of Hospital/Clinics, Bed, Set, Persons

Hospital Beds							診所病床數							嬰 兒 床 Nursery Beds	救 護 車 Ambulance
Acute Beds			精神病床 Psychiatric Beds		慢性 病床 Chronic Beds	結核 T.B. Beds	癩病 LeProsy Beds	合 計 Total	觀察 病床 Observation Beds	洗腎 治療 床 Hemodialysis Beds					
手術 恢復床 Ether Beds	急診觀 察床 Emergency Observation Beds	其他 Others	急性 病床 Acute Beds	慢性 病床 Chronic Beds											
Special Beds			精神病床 Psychiatric Beds												
—	194	60	89	—	52	—	—	789	670	—	119	2 408			
6	203	58	118	—	71	—	10	888	715	58	115	1			
35	201	54	128	—	148	—	10	863	697	51	115	3			
63	192	43	198	100	96	—	—	750	629	15	106	61			
59	205	23	276	324	185	—	—	730	604	25	101	56			
65	190	25	366	527	275	—	—	710	584	25	101	56			

Hospital Open Beds													精神科 日間照 護人數 Psychiatric Day Care	診所病床數				醫院 救 護 車 Ambulance
特殊病床 Special Beds														Beds of Clinics				
燒燙傷 Burn Care Beds	嬰兒 Nursery Beds	觀察病床 Observation Beds		安寧療 護病床 Rest Beds	呼吸照 護病床 Breathe Care Beds	急性 結核 T.B. Beds	手術 恢復床 Ether Beds	嬰 兒 床 Nursery Beds	洗腎治 療床 Hemodialysis Beds	其他 Others								
急診 觀察 Emergency Observation Beds	其他 觀察 Others	安寧療 護病床 Rest Beds	呼吸照 護病床 Breathe Care Beds	急性 結核 T.B. Beds	手術 恢復床 Ether Beds	嬰 兒 床 Nursery Beds	洗腎治 療床 Hemodialysis Beds	其他 Others	日間照 護人數 Psychiatric Day Care	合 計 Total	觀察 病床 Observation Beds	嬰 兒 床 Nursery Beds		洗腎治 療床 Hemodialysis Beds				
16	95	189	32	—	200	—	62	296	411	—	112	768	566	101	101	47		
16	95	185	27	—	310	—	64	287	427	—	174	861	581	116	164	42		
26	95	191	—	—	464	—	66	266	461	27	259	902	606	112	184	42		

Source: Department of Health, Executive Yuan.

9 - 3 、 預防接種工作

單位：人

年別 Year	卡介苗 B.C.G		白喉、百日咳、破傷風混合疫苗 Diphtheria Pertussis & Tetanus					第一劑 1 st dose
	第一劑 1 st dose	追加 booster	第一劑 1 st dose	第二劑 2 nd dose	第三劑 3 rd dose	追加 booster	其他 others	
	八十五年 1996	24 620	18 573	24 856	24 949	24 538	22 829	
八十六年 1997	22 785	2 051	23 197	23 332	23 282	22 704	725	23 197
八十七年 1998	17 586	—	17 191	18 545	19 359	21 301	685	17 191
八十八年 1999	20 019	117	15 850	15 484	15 426	19 109	328	15 843
八十九年 2000	21 009	977	12 026	11 515	11 496	12 708	258	12 005
九十年 2001	18 748	416	12 269	11 663	11 282	13 031	257	12 269

年別 Year	卡介苗 B.C.G		白喉、百日咳、破傷風混合疫苗(含DT) Diphtheria Pertussis & Tetanus					小兒	
	第一劑 Single dose	其他 others	第一劑 1 st dose	第二劑 2 nd dose	第三劑 3 rd dose	第四劑 4 th dose	其他 others	第一劑 1 st dose	第二劑 2 nd dose
	九十一年 2002	15 233	599	14 105	14 438	14 909	18 953	438	14 105

資料來源：本縣衛生局。

9 - 3 Protective Inoculation

Unit：Person

小兒麻痺口服疫苗 Poliomyelitis				破傷風減量白喉 混合疫苗D.T. or Td	麻疹疫苗 Measles	德國麻疹、麻疹腮腺炎混合疫苗 M.M.R.		
第二劑 2 nd dose	第三劑 3 rd dose	追加(一) 1 st booster	追加(二) 1 st booster	國小一年級 1 st Grade	單一劑 Single dose	其他 others	單一劑 Single dose	其他 others
24 949	24 038	22 829	1 586	24 897	17 608	—	23 316	9 561
23 332	23 285	22 704	1 304	23 833	21 316	—	23 407	9 901
18 545	19 359	21 301	1 026	21 899	19 699	—	21 732	2 588
15 475	15 416	19 105	25 755	26 178	15 392	—	19 082	415
11 494	11 470	12 674	570	23 993	12 221	—	13 612	364
11 663	11 282	13 031	588	23 753	12 186	—	13 622	371

麻痺口服疫苗 Poliomyelitis				破傷風減量白喉 混合疫苗 D.T. or Td		B型肝炎Hepatitis B 疫苗Vaccine				
第三劑 3 rd dose	第四劑 4 th dose	國小一年級 1 st Grade	其他 others	國小一年級 1 st Grade	其他 others	單一劑 Single dose	第一劑 1 st dose	第二劑 2 nd dose	第三劑 3 rd dose	其他 others
14 909	18 953	18 667	154	19 174	88	298	8 847	13 008	15 033	441

Source :Public Health Bureau, Taichung County.

9 - 3 、預防接種工作(續一)

單位：人

年別 Year	德國麻疹疫苗 Rubella		日本腦炎疫苗 Japanese Encephalitis		
	育齡婦女 Childbearing Women	其他 others	第一劑 1 st dose	第二劑 2 nd dose	第三劑 3 rd dose
	八十五年 1996	1 527	—	23 068	22 490
八十六年 1997	1 793	—	24 341	23 973	21 918
八十七年 1998	1 142	—	25 278	24 335	21 931
八十八年 1999	1 034	—	27 494	26 969	25 738
八十九年 2000	877	—	18 634	18 494	22 418
九十年 2001	817	—	21 201	20 797	19 007

年別 Year	麻疹疫苗 Measles		麻疹、腮腺炎、德國麻疹混合疫苗 M.M.R.			日本腦	
	單一劑 Single dose	其他 others	單一劑 Single dose	其他 others	育齡婦女 Childbearing Women	第一劑 1 st dose	第二劑 2 nd dose
	九十一年 2002	16 169	—	18 743	73 999	4 057	16 578

9 - 3 Protective Inoculation(Cont. 1)

Unit : Person

		B型肝炎Hepatitis B				
		免疫球蛋白Immunoglobulin	疫苗Vaccine			
追加 booster	其他 others	單一劑 Single dose	第一劑 1 st dose	第二劑 2 nd dose	第三劑 3 rd dose	第四劑 4 th dose
22 956	4 351	911	20 351	21 983	22 253	—
24 452	3 136	892	21 272	23 882	25 482	717
23 685	6 596	714	17 418	18 825	22 787	272
24 516	3 675	714	18 116	18 496	19 017	120
24 349	3 520	652	18 874	18 899	18 583	—
27 455	2 407	557	14 942	15 365	17 691	—

炎疫苗 Japanese Encephalitis			A型肝炎疫苗 Hepatitis A				德國麻疹疫苗 Rubella	
第三劑 3 rd dose	其他 others	國小一年級 1 st Grade	第一劑 1 st dose	第二劑 2 nd dose	第三劑 3 rd dose	其他 others	育齡婦女 Childbearing Women	其他 others
16 119	577	19 967	208	289	29	159	1 238	—

9-3、預防接種工作(續二)

單位: 人次

年別及鄉鎮市別 Year & Township/District	卡介苗 B.C.G		白喉、百日咳、破傷風混合疫苗(含DT) Diphtheria Pertussis & Tetanus					小兒	
	單一劑 Single dose	其他 others	第一劑 1 st dose	第二劑 2 nd dose	第三劑 3 rd dose	第四劑 4 rd dose	其他 others	第一劑 1 st dose	第二劑 2 nd dose
九十二年 2003	11 382	36	12 551	12 822	13 063	15 104	66	13 067	13 376
九十三年 2004	12 568	48	7 784	7 490	7 406	9 596	36	10 836	10 805
九十四年 2005	11 800	126	6 253	6 112	6 304	7 989	24	9 953	10 016
豐原市 Fongyuan City	1 493	39	748	767	807	927	—	1 195	1 223
大里市 Dali City	1 398	—	476	466	464	559	—	985	1 047
太平市 Taiping City	768	—	380	397	398	614	—	691	692
東勢鎮 Dongshih Township	311	—	274	261	250	336	—	309	301
大甲鎮 Dajia Township	911	4	334	309	349	398	—	731	739
清水鎮 Cingshuei Township	322	—	287	284	287	387	1	417	440
沙鹿鎮 Shalu Township	771	3	287	278	276	428	—	559	594
梧棲鎮 Wuci Township	1 131	—	323	298	286	280	—	512	428
后里鄉 Houli Township	407	—	332	293	317	365	—	385	359
神岡鄉 Shengang Township	344	10	266	237	235	332	—	296	260
潭子鄉 Tanzih Township	469	54	286	267	279	425	—	393	391
大雅鄉 Daya Township	301	—	257	265	289	383	—	340	358
新社鄉 Sinshe Township	154	—	133	142	148	184	—	136	142
石岡鄉 Shihgang Township	88	—	64	60	66	78	—	64	60
外埔鄉 Waipu Township	96	3	123	130	140	190	—	123	130
大安鄉 Da-an Township	50	—	79	88	85	92	—	79	88
烏日鄉 Wurih Township	210	12	161	155	147	177	22	217	219
大肚鄉 Dadu Township	115	—	124	115	123	186	1	139	127
龍井鄉 Longjing Township	169	—	235	225	229	316	—	296	277
霧峰鄉 Wufong Township	190	—	189	186	182	244	—	367	400
和平鄉 Heping Township	32	1	39	34	39	41	—	41	35
梨山 Lishan	6	—	11	13	10	18	—	11	12
外縣市 Other Country	1 952	—	843	841	898	1 026	—	1 662	1 691
狀況不明 Others	112	—	2	1	—	3	—	5	3

9-3 Protective Inoculation(Cont. 2)

Unit: Dose

麻痺口服疫苗 Poliomyelitis				破傷風減量白喉 混合疫苗 D.T. or Td		B型肝炎Hepatitis B				
第三劑 3 rd dose	第四劑 4 rd dose	國小 一年級 1 st Grade	其他 others	國小 一年級 1 st Grade	其他 others	免疫球蛋白 Immunoglobulin	疫苗Vaccine			
						單一劑 Single dose	第一劑 1 st dose	第二劑 2 nd dose	第三劑 3 rd dose	其他 others
13 659	15 750	23 534	173	23 534	94	328	9 868	12 452	13 814	146
11 229	13 849	21 077	120	21 077	96	431	12 917	13 322	13 682	63
10 612	12 600	20 522	337	20 516	230	402	11 471	12 184	13 253	94
1 280	1 401	2 323	215	2 319	146	69	2 183	1 685	1 635	20
1 068	1 160	2 598	4	2 597	2	44	1 472	1 316	1 345	22
722	1 029	2 376	17	2 376	15	24	734	799	943	13
293	402	605	16	605	16	—	76	286	361	1
863	842	1 129	—	1 129	—	30	910	893	953	—
547	686	1 006	11	1 004	11	18	403	464	598	1
609	808	1 112	16	1 113	6	40	864	786	869	5
405	419	693	1	693	1	44	1 158	933	710	—
378	433	706	—	706	—	—	82	347	428	—
258	388	870	—	870	2	1	101	277	329	3
409	587	1 418	—	1 418	—	22	278	459	528	2
422	518	1 341	—	1 341	—	1	133	356	493	—
148	189	283	4	283	—	—	36	138	161	—
66	78	203	—	203	—	—	13	71	75	2
140	191	301	12	301	12	—	15	116	136	1
85	92	223	—	223	—	—	11	64	95	—
209	259	824	28	824	8	3	164	228	244	12
131	207	732	8	732	6	—	17	139	147	8
293	410	852	—	852	—	—	26	267	341	—
431	496	822	3	822	5	4	118	330	458	3
40	42	49	2	49	—	—	14	37	36	1
10	18	56	—	56	—	—	4	7	14	—
1 803	1 940	—	—	—	—	91	2 386	2 153	2 351	—
2	5	—	—	—	—	11	273	33	3	—

9 - 3 、 預防接種工作(續完)

單位: 人次

年別及鄉鎮市別 Year & Township/District	麻疹疫苗 Measles		水痘疫苗		麻疹、腮腺炎、德國麻疹 M.M.R.		
	單一劑	其他	單一劑	其他	單一劑	其他	國小一年級
	Single dose	others	Single dose	others	Single dose	others	1 st Grade
九十二年 2003	14 709	—	14 521	—	16 195	31 779	20 804
九十三年 2004	13 562	3	12 330	—	15 262	18 073	21 287
九十四年 2005	13 923	1	14 988	—	14 813	252	20 330
豐原市 Fongyuan City	1 636	—	1 688	—	1 673	148	2 335
大里市 Dali City	1 390	—	1 466	—	1 424	8	2 557
太平市 Taiping City	1 006	—	1 070	—	1 102	16	2 403
東勢鎮 Dongshih Township	393	—	430	—	428	10	595
大甲鎮 Dajia Township	891	—	973	—	896	—	1 129
清水鎮 Cingshuei Township	622	1	683	—	733	22	1 021
沙鹿鎮 Shalu Township	891	—	943	—	927	1	1 106
梧棲鎮 Wuci Township	709	—	728	—	663	4	693
后里鄉 Houli Township	437	—	460	—	451	—	706
神岡鄉 Shengang Township	381	—	418	—	430	1	822
潭子鄉 Tanzih Township	567	—	659	—	669	—	1 418
大雅鄉 Daya Township	552	—	618	—	597	8	1 354
新社鄉 Sinshe Township	182	—	202	—	194	2	283
石岡鄉 Shihgang Township	88	—	101	—	102	—	203
外埔鄉 Waipu Township	199	—	207	—	215	—	299
大安鄉 Da-an Township	122	—	122	—	123	—	224
烏日鄉 Wurih Township	286	—	353	—	326	20	825
大肚鄉 Dadu Township	220	—	260	—	303	2	714
龍井鄉 Longjing Township	416	—	455	—	476	—	815
霧峰鄉 Wufong Township	495	—	554	—	551	—	763
和平鄉 Heping Township	30	—	48	—	49	10	49
梨山 Lishan	14	—	17	—	11	—	16
外縣市 Other Country	2 395	—	2 532	—	2 465	—	—
狀況不明 Others	1	—	1	—	5	—	—

9 - 3 Protective Inoculation(Cont. End)

Unit: Dose

混合疫苗 Childbearing Women	日本腦炎疫苗 Japanese Encephalitis					A型肝炎疫苗 Hepatitis A		
	第一劑	第二劑	第三劑	其他	國小一年級	第一劑	第二劑	其他
	1 st dose	2 nd dose	3 rd dose	others	1 st Grade	1 st dose	2 nd dose	others
2 357	17 825	17 722	19 201	260	23 499	94	109	25
2 032	15 897	15 655	18 183	270	23 636	139	101	38
1 671	15 624	15 371	16 162	251	21 262	247	191	9
142	1 694	1 671	1 732	108	2 459	7	5	—
216	1 450	1 417	1 547	—	2 532	45	30	—
243	1 166	1 163	1 333	—	2 315	9	7	—
31	459	462	568	13	678	13	15	—
45	903	897	890	—	1 212	3	1	—
58	822	809	875	4	1 182	—	—	—
87	971	970	869	5	1 089	7	3	—
112	712	674	643	—	747	—	2	—
61	527	513	572	6	712	1	—	—
45	462	447	522	10	903	1	1	2
155	702	692	796	—	1 519	4	1	—
61	692	685	785	—	1 444	1	3	—
19	226	217	235	13	308	1	—	—
16	120	120	102	—	175	—	—	—
48	214	210	215	25	313	—	—	—
13	140	140	166	—	221	—	—	—
89	332	328	390	21	859	1	1	—
50	327	330	359	37	726	—	—	—
86	518	513	600	—	952	—	—	—
63	559	553	642	6	817	2	2	—
31	47	43	46	3	74	76	67	7
—	15	13	20	—	25	20	23	—
—	2 563	2 501	2 252	—	—	56	30	—
—	3	3	3	—	—	—	—	—

9-4、法定傳染病患人數

單位：人

年別 Year	第一類 Typt I															
	霍亂		鼠疫		黃熱病		狂犬病		伊波拉病毒出血熱		炭疽病		嚴重急性呼吸道症候群		新型流行性感冒	
	報告	確定	報告	確定	報告	確定	報告	確定	報告	確定	報告	確定	報告	確定	報告	確定
Report	Con-firm	Report	Con-firm	Report	Con-firm	Report	Con-firm	Report	Con-firm	Report	Con-firm	Report	Con-firm	Report	Con-firm	
八十八年 1999	—	—	—	—	—	—	—	—	—	—	—	—	—	—	—	—
八十九年 2000	—	—	—	—	—	—	—	—	—	—	—	—	—	—	—	—
九十年 2001	—	—	—	—	—	—	—	—	—	—	—	—	—	—	—	—
九十一年 2002	—	—	—	—	—	—	—	—	—	—	—	—	—	—	—	—
九十二年 2003	1	1	—	—	—	—	—	—	—	—	—	—	77	—	—	—
九十三年 2004	—	—	—	—	—	—	—	—	—	—	—	—	—	—	—	—
九十四年 2005	—	—	—	—	—	—	—	—	—	—	—	—	—	—	—	—

年別 Year	第二類甲種 Type II - Class A								第二類乙種							
	急性無力肢體麻痺		桿菌性痢疾			阿米巴性痢疾			腸道出血性大腸桿菌感染症		腸病毒感併發重症		登革熱			
	報告	確定	報告	無症狀帶菌者	確定	報告	無症狀帶菌者	確定	報告	確定	報告	確定	報告	無症狀帶菌者	確定	
Report	Con-firm	Report	sub-clinical carrier	Con-firm	Report	sub-clinical carrier	Con-firm	Report	Con-firm	Report	Con-firm	Report	subclincal infection	Con-firm		
八十八年 1999	8	7	10	—	—	9	1	—	—	—	—	12	3	16	—	—
八十九年 2000	7	6	7	—	—	4	24	—	—	—	—	23	3	18	14	16
九十年 2001	9	9	30	—	—	24	28	—	—	—	—	23	5	44	28	26
九十一年 2002	4	3	23	—	—	16	6	—	—	—	—	4	2	22	14	43
九十二年 2003	4	4	7	—	—	4	20	—	—	—	—	9	1	13	7	22
九十三年 2004	8	5	6	—	—	6	24	—	—	—	—	9	1	19	11	38
九十四年 2005	4	4	10	—	—	10	18	—	—	—	—	6	1	—	—	39

資料來源：行政院衛生署統計室。

9-4 Number of Cases of Epidemics

Unit: Persons

第二類甲種 Type II- Class A													
流行性斑疹傷寒		白喉		流行性腦脊髓膜炎		傷寒			副傷寒		小兒麻痺症		
報告	確定	報告	確定	報告	確定	報告	無症狀帶菌者	確定	報告	確定	報告	確定	
Report	Confirm	Report	Confirm	Report	Confirm	Report	sub-clinical carrier	Confirm	Report	Confirm	Report	Confirm	
—	—	—	—	1	1	5	—	—	1	—	—	—	
—	—	—	—	1	—	11	—	—	4	—	—	—	
—	—	—	—	7	5	5	—	—	1	1	—	—	
—	—	—	—	2	2	8	—	—	2	4	—	—	
—	—	—	—	—	—	2	—	—	1	2	2	—	
—	—	—	—	1	1	3	—	—	3	2	1	—	
—	—	—	—	3	3	2	—	—	1	1	—	—	

Type II - Class B											第三類甲種	
登革出血熱/登革休克症候群		瘧疾		漢他病毒症候群				麻疹		結核病		
Dengue Hemorrhagic Fever/Dengue Shock Syndrome		Malaria		漢他病毒出血熱		漢他病毒肺炎症候群		Measles		T.B(Open)		
報告	確定	報告	確定	報告	確定	報告	確定	報告	確定	報告	確定	
Report	Con-firm	Report	Confirm	Report	Confirm	Report	Confirm	Report	Confirm	Report	Confirm	
—	—	2	2	—	—	—	—	—	—	508	409	
—	—	—	—	—	—	—	—	1	—	604	518	
—	—	2	2	—	—	—	—	3	—	552	470	
—	—	1	1	—	—	—	—	17	13	644	535	
—	—	2	2	—	—	—	—	5	—	607	504	
—	—	—	—	—	—	—	—	—	—	825	683	
5	5	26	26	—	—	—	—	3	—	780	464	

Soruce : Department of Health, Executive Yuan.

9-4、法定傳染病患人數(續)

單位：人

年別 Year	第三類甲種Type III - Class A											
	結核病		癩病		日本腦炎		德國麻疹		先天性德國麻疹症候群		百日咳	
	其他結核病											
	T.B(Non-Open)		Leprosy		Japanese Encephalitis		Rubella		Congenital Rubella Syndrome		Pertussis	
報告 Report	確定 Confirm	報告 Report	確定 Confirm	報告 Report	確定 Con-firm	報告 Report	確定 Conf-irm	報告 Report	確定 Con-firm	報告 Report	確定 Con-firm	
八十八年 1999	502	428	—	—	24	2	1	1	—	—	5	—
八十九年 2000	526	499	—	—	32	2	1	—	—	14	6	
九十年 2001	559	374	—	—	47	5	2	—	—	7	—	
九十一年 2002	841	404	—	—	27	—	5	—	—	10	6	
九十二年 2003	679	339	—	—	14	2	4	—	—	12	1	
九十三年 2004	585	319	—	—	22	2	2	1	—	8	—	
九十四年 2005	530	228	1	1	27	3	2	—	—	7	1	

年別 Year	第三類乙種 Type III - Class B													
	急性病毒性肝炎Acute Viral Hepatitis						腮腺炎		水痘		破傷風		猩紅熱	
	D型		E型		未定型 Unspecified									
	報告 Report	確定 Con-firm	報告 Report	確定 Con-firm	報告 Report	確定 Con-firm	報告 Report	確定 Con-firm	報告 Report	確定 Con-firm	報告 Report	確定 Con-firm	報告 Report	確定 Con-firm
八十八年 1999	—	—	—	—	2	—	7	—	39	—	1	—	34	19
八十九年 2000	—	—	—	—	1	—	13	—	205	—	—	—	40	32
九十年 2001	—	—	—	—	2	—	37	—	389	—	2	—	56	37
九十一年 2002	—	—	—	—	3	—	58	—	941	—	—	—	85	71
九十二年 2003	—	—	—	—	1	—	42	—	541	—	2	—	56	40
九十三年 2004	—	—	2	1	—	—	52	—	355	—	—	—	59	39
九十四年 2005	1	—	3	1	—	—	58	—	437	—	—	—	126	87

9-4 Number of Cases of Epidemics(Cont.)

Unit: Persons

第三類甲種Type III - Class A						第三類乙種Type III - Class B					
侵襲性b型嗜血桿菌感染症		退伍軍人症		流行性感冒併發重症		急性病毒性肝炎Acute Viral Hepatitis					
Haemophilus Influenzae Type b		Legionellosis		Influenza		A型		B型		C型	
報告 Report	確定 Confirm	報告 Report	確定 Confirm	報告 Report	確定 Confirm	報告 Report	確定 Confirm	報告 Report	確定 Confirm	報告 Report	確定 Confirm
6	4	101	1	—	—	2	2	18	10	9	1
8	3	51	2	6	—	3	—	14	4	5	—
3	3	64	3	1	—	7	7	12	11	10	10
10	2	93	4	—	—	6	6	17	17	7	7
3	1	40	5	1	—	8	8	10	9	3	3
8	2	31	5	2	—	10	10	14	14	9	9
2	—	10	—	11	3	17	16	13	13	5	5

第三類乙種 Type III - Class B						第四類 Type IV							
恙蟲病			梅毒			淋病		HIV感染		AIDS		肉毒桿菌中毒	
Scrub Typhus			Syphilis			Gonorrhea		HIV Infection		Botulism			
報告 Report	確定 Confirm	報告 Report	確定 Confirm	報告 Report	確定 Confirm	報告 Report	確定 Confirm	報告 Report	確定 Confirm	報告 Report	確定 Confirm	報告 Report	確定 Confirm
20	1	38	38	1	1	28	28	18	18	—	—		
34	5	80	80	3	3	43	43	20	20	1	—		
68	11	85	85	6	6	33	33	13	13	1	—		
63	7	95	95	21	21	35	35	17	17	1	—		
38	5	92	92	33	33	27	27	14	14	—	—		
62	11	137	137	60	60	53	53	10	10	—	—		
65	5	196	196	76	76	76	76	16	16	—	—		

9-5、藥 商 家 數

單位：家

年底別及鄉鎮市別 End of Year & District	合 計 Total	藥 局 Drugstores	西藥商 Western Medicine Dealers	
			販 賣 業 Dispensary	製 造 業 Manufacturer
八十五年底 End of 1996	1 804	514	329	18
八十六年底 End of 1997	1 984	531	314	18
八十七年底 End of 1998	2 009	476	300	19
八十八年底 End of 1999	2 123	458	299	20
八十九年底 End of 2000	2 366	460	301	21
九 十年底 End of 2001	2 645	463	304	21
九十一年底 End of 2002	2 797	473	306	21
九十二年底 End of 2003	2 927	464	305	19
九十三年底 End of 2004	2 920	472	305	19
九十四年底 End of 2005	3 119	485	303	20
豐原市 Fongyuan City	442	81	52	1
大里市 Dali City	452	77	28	—
太平市 Taiping City	353	54	42	1
東勢鎮 Dongshih Township	143	23	17	—
大甲鎮 Dajia Township	233	38	25	10
清水鎮 Cingshuei Township	128	16	9	—
沙鹿鎮 Shalu Township	182	23	12	—
梧棲鎮 Wuci Township	96	14	7	1
后里鄉 Houli Township	79	8	10	—
神岡鄉 Shengang Township	114	13	17	—
潭子鄉 Tanzih Township	164	23	14	3
大雅鄉 Daya Township	153	26	11	1
新社鄉 Sinshe Township	29	7	7	—
石岡鄉 Shihgang Township	14	2	2	—
外埔鄉 Waipu Township	37	5	7	1
大安鄉 Da-an Township	9	—	1	—
烏日鄉 Wurih Township	121	24	7	—
大肚鄉 Dadu Township	109	16	8	1
龍井鄉 Longjing Township	131	19	8	—
霧峰鄉 Wufong Township	121	14	15	1
和平鄉 Heping Township	9	2	4	—

資料來源：本縣衛生局。

9-5 Number of Pharmaceutical Firms

Unit: Store

中藥商 Chinese Herb Dealers		醫療器材商 Medical Device Dealers	
販 賣 業 Dispensary	製 造 業 Manufacturer	販 賣 業 Dispensary	製 造 業 Manufacturer
585	6	347	5
604	6	503	8
621	6	578	9
613	6	717	10
701	7	865	11
871	7	967	12
897	2	1 084	14
912	7	1 199	21
895	7	1 194	28
902	7	1 357	45
122	1	181	4
123	—	220	4
82	—	168	6
53	—	50	—
66	3	83	8
56	—	47	—
58	1	87	1
31	—	42	1
31	—	28	2
33	—	46	5
37	—	83	4
38	—	74	3
10	—	5	—
4	—	6	—
14	1	8	1
6	—	2	—
26	—	62	2
31	—	53	—
34	—	67	3
45	1	44	1
2	—	1	—

Source :Public Health Bureau, Taichung County.

9-6、十大死亡原因

九十三年 2004

順位 Rank	民國六十四年國際		死 亡 原 因	
	簡略死因分類號碼			
	ICD No. Mortality List 1975		Causes of Death	
			所有死亡原因	All Causes of Death
第一位	1	08 - 14	惡性腫瘤	Malignant Neoplasms
第二位	2	29	腦血管疾病	Cerebrovascular Disease
第三位	3	E47 - E53	事故傷害	Accidents and Adverse Effects
第四位	4	250,251,27,28*	心臟疾病	Heart Disease
第五位	5	181	糖尿病	Diabetes Mellitus
第六位	6	347	慢性肝病及肝硬化	Chronic Liver Disease and Cirrhosis
第七位	7	321	肺 炎	Pneumonia
第八位	8	350	腎炎、腎徵候群及腎性病變	Nephritis,Nephrotic Syndrome and Nephrosis
第九位	9	E54	自殺	Suicide
第十位	10	26	高血壓性疾病	Hypertensive Disease
			其他	Other Causes

9-6 Ten Leading Causes of Death

死亡人數(人)			每 十 萬 人 口	死 亡 百 分 比
No. of Deaths			死 亡 率	
合 計 Total	男 Male	女 Female	Death Rate Per 100 000 Population	%
7 955	4 955	3 000	522.08	100.00
2 074	1 348	726	136.12	26.07
707	414	293	46.40	8.89
596	434	162	39.12	7.49
586	350	236	38.46	7.37
582	251	331	38.20	7.32
427	302	125	28.02	5.37
376	235	141	24.68	4.73
244	108	136	16.01	3.07
179	125	54	11.75	2.25
147	74	73	9.65	1.85
2 037	1 314	723	133.69	25.61

九十四年 2005

順位 Rank	民國六十四年國際		死 亡 原 因	
	簡略死因分類號碼			
	ICD No. Mortality List 1975		Causes of Death	
			所有死亡原因	All Causes of Death
第一位	1	08 - 14	惡性腫瘤	Malignant Neoplasms
第二位	2	29	腦血管疾病	Cerebrovascular Disease
第三位	3	181	糖尿病	Diabetes Mellitus
第四位	4	250,251,27,28*	心臟疾病	Heart Disease
第五位	5	E47 - E53	事故傷害	Accidents and Adverse Effects
第六位	6	347	慢性肝病及肝硬化	Chronic Liver Disease and Cirrhosis
第七位	7	321	肺 炎	Pneumonia
第八位	8	350	腎炎、腎徵候群及腎性病變	Nephritis,Nephrotic Syndrome and Nephrosis
第九位	9	E54	自殺	Suicide
第十位	10	26	高血壓性疾病	Hypertensive Disease
			其他	Other Causes

死亡人數(人)			每 十 萬 人 口	死 亡 百 分 比
No. of Deaths			死 亡 率	
合 計 Total	男 Male	女 Female	Death Rate Per 100 000 Population	%
8 260	5 106	3 154	539.78	100.00
2 094	1 325	769	136.84	25.35
791	460	331	51.69	9.58
751	346	405	49.08	9.09
624	377	247	40.78	7.55
562	431	131	36.73	6.80
444	317	127	29.02	5.38
282	191	91	18.43	3.41
276	133	143	18.04	3.34
208	147	61	13.59	2.52
185	95	90	12.09	2.24
2 043	1 284	759	133.51	24.73

附註:死亡分類號碼中*符號表示其病名僅佔該號碼中之一部份疾病，28*係包括國際詳細分類號碼420-429之全部疾病。

資料來源 :行政院衛生署統計室。

Sources: Department of Health, Executive Yuan.

9-7、營業衛生管理稽核概況－按稽查家次分

單位：家次

年 別 Year	總 計 Grand Total	旅館業 Hotles	理髮美髮 美容業 Barbor Shop & Hairdressers	浴室業 Bath Houses	合 計
					Total
八十五年 1996	2 775	438	1 856	9	171
八十六年 1997	2 718	369	1 919	5	138
八十七年 1998	2 678	336	1 850	7	163
八十八年 1999	2 270	330	1 419	29	126
八十九年 2000	2 727	301	1 655	138	122
九 十年 2001	2 688	381	1 576	150	87
九十一年 2002	2 156	399	1 078	123	101
九十二年 2003	1 832	334	779	110	62
九十三年 2004	1 433	241	502	102	44
九十四年 2005	1 381	309	370	135	27

附 註：「其它」89年及以前係指按摩業。

資料來源：根據本縣衛生局。

9-7 Sanitary Inspection of Specific Business Establishments - by Inspected Times

Unit:times

劇 院 Theater	歌 廳 Sing Halls	舞 廳 Dance Halls	娛 樂 業 Entertainment		游泳業 Swimming Pools	電影片映演業 Chinemas	其它 others
			錄影節目帶 播映業 MTV	其他娛樂 Others Amusement			
—	—	—	24	147	269	15	17
—	—	—	21	117	253	7	27
—	—	—	40	123	287	8	27
—	—	—	33	93	342	6	18
—	—	—	33	89	491	4	16
—	—	—	15	72	481	2	11
—	—	—	21	80	439	1	15
—	—	—	14	48	543	2	2
—	—	—	15	29	543	—	1
—	—	—	9	18	539	1	—

Source :Public Health Bureau, Taichung County.

9-8、山地衛生所(室)工作概況

年別及鄉鎮市別 Years & District	年底衛生所	醫務人員(人) Medical Persons		
	(室)數(所、室)	主任	醫師	其他醫務人員
	Health Station	Chief Physician	Physician	Others
八十五年底 End of 1996	2	2	2	21
八十六年底 End of 1997	2	2	1	19
八十七年底 End of 1998	2	2	1	21
八十八年底 End of 1999	2	2	2	20
八十九年底 End of 2000	2	2	2	22
九十年底 End of 2001	2	2	3	25
九十一年底 End of 2002	2	2	3	28
九十二年底 End of 2003	2	2	2	26
九十三年底 End of 2004				
九十四年底 End of 2005	2	2	3	25
和平鄉 Heping Township	1	1	1	15
梨山 Lishan	1	1	2	10

資料來源：本縣衛生局。

附註：1.醫師包含醫師、牙醫師。

2.衛生教育演講次數及人數包含講習會、座談會、專題演講、村里民大會、衛生競賽、家庭訪視、候診教育、衛生展覽、廚窗佈置之次數及人數。

9 - 8 Health Services of Aboriginal Areas

門診人次數 (人 次) Persons Treated	巡迴診療 (人 次) Tour Treatment	預防接種工作 (人 次) Protective Inoculation	衛生教育 Health Education	
			演講次數(次) Times of Speech	參加人數(人) Persons
			22 031	9 410
34 723	12 477	5 669	168	6 369
37 769	12 285	3 616	189	6 191
27 098	11 094	3 057	110	8 283
42 916	12 613	3 119	44	3 553
41 154	19 517	1 936	70	2 424
32 514	11 446	1 406	163	11 223
42 881	12 418	2 735	103	6 690
31 313	9 607	1 401	145	6 890
16 028	8 225	953	61	3 591
15 285	1 382	448	84	3 299

Source :Public Health Bureau, Taichung County.

拾、環境保護

10-1、垃圾清運處理概況

年 別 Year	每日垃圾清運量 (公噸) Amount of Refuse Collected Per Day (M.T.)	垃圾產生量(公噸/日) Amount of Refuse Produce (M.T./Per Day)									
		總計 Grand Total	按清運單位或回收管道分 By Collected Units or								
			垃圾清運量 Refuse Collected			廚餘回收量			資源回收量		
			計 Total	環保單位自行清運 Environmental Protection Agencies	環保單位委託清運 Entrust by EPA's	公私處所自行或委託清運 Other Locations	環保單位回收 Recovery by EPA's	社區學校機關團體回收 Recovery by Community, School and Organ	環保單位回收 Recovery by EPA's		
八十五年 1996	1 520.00	
八十六年 1997	1 479.50		
八十七年 1998	1 462.00		
八十八年 1999	1 377.91		
八十九年 2000	1 279.00		
九十年 2001	1 153.82	1 283.16	1 153.82	871.71	36.74	245.37	83.74		
九十一年 2002	1 039.66	1 185.67	1 039.66	909.83	32.48	97.35	99.63		
九十二年 2003	976.50	1 155.32	976.50	971.60	3.48	1.42	38.75	5.24	80.42		
九十三年 2004	943.75	1 213.04	943.75	923.72	17.11	2.92	58.52	14.98	93.38		
九十四年 2005	847.49	1 184.48	847.49	807.53	6.44	33.52	75.50	8.62	122.62		

資料來源：本縣環境保護局。

X Environment Protection

10-1 Collection and Disposal of Municipal Solid Waste

Resource Recovery 社區、學校、機關團體回收 Recovery by Community, School and Organ	Amount of Refuse Produce (M.T./Per Day)									平均每人每日垃圾清運量 (公斤) Amount of Refuse Collected Kg/Per Capita Per Day	垃圾妥善處理率 (%) (1) Proper Disposal Rate (%)	資源回收率 (%) (2) Resource Recovery Rate (%)
	按處理方式分 By Disposal Method											
	焚化 Burn	衛生掩埋 Sanitary	一般掩埋 Landfill	堆置 Dumping	其他 Others	廚餘回收			資源回收 Resource Recovery			
						堆肥 Composting	養豬 Others	其他 Others				
...
...
...
...
...	758.00	520.00	—	1.00	—	—	—	—	110.48	0.92	99.94	7.93
45.60	649.38	499.24	—	5.21	—	—	—	—	129.34	0.77	99.59	10.08
46.38	526.08	478.34	6.02	23.52	0.33	5.38	—	—	146.01	0.70	97.48	12.77
54.41	592.45	373.77	6.15	4.13	—	4.85	37.96	1.18	134.83	0.78	99.11	11.67
102.41	755.64	186.94	1.18	—	—	5.07	64.28	4.14	195.78	0.79	99.90	16.14
130.25	760.63	75.81	3.22	—	7.84	5.92	76.22	1.98	252.87	0.55	99.73	21.35

Source :Environmental Protection Bureau, Taichung County.

10-2、水肥清運處理概況

單位：件

年 別 Year	平均每日水肥處理量 Amount of Collect Per Day	水肥處理方式		
		生化處理 Biochemical Treatment	腐熟處理 Maturation	消毒後再利用 Pasteurization And Reuse
八十五年 1996	—	—	—	—
八十六年 1997	—	—	—	—
八十七年 1998	—	—	—	—
八十八年 1999	—	—	—	—
八十九年 2000	—	—	—	—
九十年 2001	—	—	—	—
九十一年 2002	—	—	—	—
九十二年 2003	—	—	—	—
九十三年 2004	—	—	—	—
九十四年 2005	—	—	—	—

資料來源：行政院環境保護署、本縣環境保護局。

10 - 2 Collection And Disposal Of Night Solid

Unit : Tonnes/Day

Disposal Method		
未處理直接出售 Sold(Untreated)	倒棄 Open Dumping	其他 Others
—	—	—
—	—	—
—	—	—
—	—	—
—	—	—
—	—	—
—	—	—
—	—	—
—	—	—
—	—	—

Sources: Environmental Protection Administration, Executive Yuan.Environmental Protection Bureau, Taichung County.

10-3、環境空氣品質

年(月)別		監測站數 (站)
Year (Month)		Number of Monitoring Stations
八十五年	1996	3
八十六年	1997	3
八十七年	1998	3
八十八年	1999	3
八十九年	2000	3
九十年	2001	3
九十一年	2002	3
九十二年	2003	3
九十三年	2004	3
九十四年	2005	3
一月	Jan.	3
二月	Feb.	3
三月	Mar.	3
四月	Apr.	3
五月	May	3
六月	June	3
七月	July	3
八月	Aug.	3
九月	Sep.	3
十月	Oct.	3
十一月	Nov.	3
十二月	Dec.	3

資料來源：行政院環境保護署。

10-3 Air Quality

總懸浮微粒 (微克 / 立方公尺)	落塵量 (公噸 / 平方公里 / 月)	鉛 (ppm)	臭氧 (ppm)
Total Suspended Particulate(Ug/m3)	Dustfall(Ton/Km2/Month)	Lead	Ozone
112.00	4.20
77.00	7.30
87.00	3.90
112.97	1.95	0.083	0.021
133.06	7.49	0.211	0.020
96.00	5.65	0.115	0.023
97.00	3.45	0.099	0.024
88.00	2.46	0.094	0.025
100.00	3.71	0.085	0.028
93.00	4.41	0.064	0.027
79.00	2.44	0.050	0.019
108.00	3.78	0.095	0.018
67.00	4.21	0.093	0.029
155.00	3.51	0.131	0.031
103.00	5.65	0.039	0.028
66.00	6.58	0.052	0.026
57.00	6.17	0.063	0.027
57.00	1.58	0.051	0.024
111.00	4.60	0.044	0.038
125.00	5.56	0.082	0.032
105.00	3.10	0.022	0.028
168.00	5.78	0.046	0.020

Sources: Environmental Protection Administration, Executive Yuan.

10-4、公害陳情案件

單位：件

年(月)別		合計	空氣污染 (不含惡臭)	空氣污染 惡臭	噪音
Year (Month)		Total	Air (Exclude Odors)	Odors	Noise
八十五年	1996	4 480	448	1 062	1 038
八十六年	1997	5 381	568	1 421	1 158
八十七年	1998	4 686	753	1 171	1 038
八十八年	1999	4 733	593	1 449	1 045
八十九年	2000	5 609	574	1 956	1 204
九十年	2001	5 579	527	2 030	1 252
九十一年	2002	5 827	542	2 009	1 351
九十二年	2003	5 662	646	1 704	1 379
九十三年	2004	5 476	713	1 740	1 371
九十四年	2005	5 956	669	2 001	1 385
一月	Jan.	463	38	163	117
二月	Feb.	277	25	91	68
三月	Mar.	451	44	128	142
四月	Apr.	484	30	171	136
五月	May	476	37	170	109
六月	June	474	33	187	109
七月	July	587	108	200	113
八月	Aug.	532	35	184	107
九月	Sep.	487	52	164	90
十月	Oct.	631	79	192	130
十一月	Nov.	663	102	222	164
十二月	Dec.	431	86	129	100

資料來源：本縣環境保護局。

說明：88年起地層下陷計入其他；88年增加環境衛生陳情案件

10-4 Petition Cases on Nuisance

Unit: Cases

水污染	廢棄物	振動	地層下陷	環境衛生	其他
Water	Solid Waste	Vibration	Land Subsidence	Environmental Sanitation	Others
499	895	2	525	—	11
644	902	—	665	—	23
601	589	1	513	—	20
472	590	4	—	558	22
621	614	6	—	612	22
488	646	—	—	625	11
573	721	—	—	602	29
568	594	1	—	674	96
510	561	5	—	538	38
521	587	3	—	739	51
56	42	1	—	44	2
40	25	—	—	24	4
37	44	1	—	54	1
37	41	1	—	63	5
41	45	—	—	73	1
43	47	—	—	53	2
44	62	—	—	59	1
54	77	—	—	69	6
33	66	—	—	73	9
41	62	—	—	123	4
54	41	—	—	71	9
41	35	—	—	33	7

Source :Environmental Protection Bureau, Taichung County.

10-5、一般地區環境音量監測不合格情形

單位：%

年 別 Year	總 時 段 數 No. of Time Frame	總計 Total		按時段分 By Time Frame					
				早(5-7時) Morning (AM5-AM7)		日(7-20時) Day (AM7-PM8)		晚(20-22時) Evening (PM8-PM10)	
		不合格 時段數	百分比	不合格 時段數	百分比	不合格 時段數	百分比	不合格 時段數	百分比
		No. of Over- standard Frames	%	No. of Over- standard Frames	%	No. of Over- standard Frames	%	No. of Over- standard Frames	%
九十年 2001	12	8	66.67	2	66.67	2	66.67	2	66.67
九十一年 2002	12	6	50.00	2	66.67	—	—	2	66.67
九十二年 2003	12	—	—	—	—	—	—	—	—
九十三年 2004	12	—	—	—	—	—	—	—	—
九十四年 2005	20	—	—	—	—	—	—	—	—

資料來源：行政院環境保護署。

10-5 Environmental Noise Monitoring By No. of Over-standard Frames

Unit: %

		按管制區分 By Control Area							
夜(22-5時) Night (PM10-AM5)		第一類管制區 Control Area I		第二類管制區 Control Area II		第三類管制區 Control Area III		第四類管制區 Control Area IV	
不合格 時段數	百分比	不合格 時段數	百分比	不合格 時段數	百分比	不合格 時段數	百分比	不合格 時段數	百分比
No. of Over- standard Frames	%	No. of Over- standard Frames	%	No. of Over- standard Frames	%	No. of Over- standard Frames	%	No. of Over- standard Frames	%
2	66.67	—	—	8	100.00	—	—	—	—
2	66.67	—	—	3	75.00	3	75.00	—	—
—	—	—	—	—	—	—	—	—	—
—	—	—	—	—	—	—	—	—	—
—	—	—	—	—	—	—	—	—	—

Sources: Environmental Protection Administration, Executive Yuan.

10-6、道路交通環境音量監測不合格情形

單位：%

年 別 Year	總 時 段 數 No. of Time Frame	總計 Total		按時段分 By Time Frame					
				早(5-7時) Morning (AM5-AM7)		日(7-20時) Day (AM7-PM8)		晚(20-22時) Evening (PM8-PM10)	
		不合格 時段數	百分比	不合格 時段數	百分比	不合格 時段數	百分比	不合格 時段數	百分比
		No. of Over- standard Frames	%	No. of Over- standard Frames	%	No. of Over- standard Frames	%	No. of Over- standard Frames	%
九十年 2001	16	4	25.00	1	25.00	1	25.00	1	25.00
九十一年 2002	16	—	—	—	—	—	—	—	—
九十二年 2003	12	—	—	—	—	—	—	—	—
九十三年 2004	...	—	—	—	—	—	—	—	—
九十四年 2005	20	—	—	—	—	—	—	—	—

資料來源：行政院環境保護署。

10-6 Over-standard Time Frames of Traffic Noise

Unit: %

		按管制區分 By Control Area							
夜(22-5時) Night (PM10-AM5)		第一類管制區 Control Area I		第二類管制區 Control Area II		第三類管制區 Control Area III		第四類管制區 Control Area IV	
不合格 時段數	百分比	不合格 時段數	百分比	不合格 時段數	百分比	不合格 時段數	百分比	不合格 時段數	百分比
No. of Over- standard Frames	%	No. of Over- standard Frames	%	No. of Over- standard Frames	%	No. of Over- standard Frames	%	No. of Over- standard Frames	%
1	25.00	—	—	—	—	—	—	4	100.00
—	—	—	—	—	—	—	—	—	—
—	—	—	—	—	—	—	—	—	—
—	—	—	—	—	—	—	—	—	—
—	—	—	—	—	—	—	—	—	—

Sources: Environmental Protection Administration, Executive Yuan.

10-7、機動車輛排放粒狀污染物檢查告發情形

單位:件

年(月)別 Year (Month)		機動車輛排放粒狀污染物檢查告發情形	
		總計	Grand Total
		檢查數 No. of Examination	告發數 No. of Charge
八十五年	1996
八十六年	1997
八十七年	1998	25 968	335
八十八年	1999	49 200	2 015
八十九年	2000	32 909	2 870
九十年	2001	59 138	1 088
九十一年	2002	9 949	206
九十二年	2003	11 150	132
九十三年	2004	13 585	474
九十四年	2005	6 583	1 647
一月	Jan.	747	316
二月	Feb.	201	458
三月	Mar.	316	6
四月	Apr.	529	310
五月	May	461	8
六月	June	483	21
七月	July	674	274
八月	Aug.	781	137
九月	Sep.	776	54
十月	Oct.	781	22
十一月	Nov.	397	17
十二月	Dec.	437	24

資料來源：本縣環境保護局。

10-7 Cases of Vehicles Examination and Charge on Particulate Matters

Unit: Cases

Cases of Vehicles Examination and Charge on Particulate Matters			
汽車 Cars		機器腳踏車 Motorcycles	
檢查數 No. of Examination	告發數 No. of Charge	檢查數 No. of Examination	告發數 No. of Charge
...
...
771	9	25 197	326
6 028	74	43 172	1 941
7 884	208	25 025	2 662
4 119	192	93 716	896
4 403	206	5 546	—
5 527	132	5 623	—
—	—	—	—
4 310	147	2 273	1 500
417	6	330	310
164	9	37	449
316	6	—	—
349	11	180	299
399	8	62	—
423	15	60	6
274	—	400	274
381	15	400	122
373	14	403	40
380	22	401	—
397	17	—	—
437	24	—	—

Source :Environmental Protection Bureau, Taichung County.

拾壹、社會福利

11-1、各級人民團體數及會員數

單位：個、人

年 底 別 End of Year	總 計 Grand Total			農 會 Farmers' Association			漁 會 Fishery Association		
	團 體 數 No. of Associations	會 員 數 Membership		團 體 數 No. of Associations	會 員 數 Membership		團 體 數 No. of Associations	會 員 數 Membership	
		個 人 會 員 Individual Member	團 體 會 員 Association Member		個 人 會 員 Individual Member	團 體 會 員 Association Member		個 人 會 員 Individual Member	團 體 會 員 Association Member
八十五年底 End of 1996	889	418 041	1 963	22	120 780	21	1	4 813	—
八十六年底 End of 1997	970	423 895	1 965	22	124 247	21	1	4 951	—
八十七年底 End of 1998	1 095	431 209	1 969	22	125 495	21	1	5 140	—
八十八年底 End of 1999	1 189	443 113	1 977	22	128 629	21	1	5 205	—
八十九年底 End of 2000	1 255	446 301	1 973	22	128 815	21	1	5 312	—
九 十年底 End of 2001	1 305	447 244	1 959	22	132 155	21	1	5 374	—
九十一年底 End of 2002	1 353	456 314	1 944	22	133 512	21	1	5 285	—
九十二年底 End of 2003	1 458	461 928	1 948	22	133 569	21	1	5 350	—
九十三年底 End of 2004	1 565	466 989	1 952	22	133 041	21	1	5 207	—
九十四年底 End of 2005	1 574	460 983	1 912	22	123 831	21	1	5 211	—

資料來源：本府社會局、農業局、勞工局2922-01-01-2、2922-01-03-2、1305-01-01-01-2報表。

說 明：1. 總計欄之個人會員包括工商團體「公司行號」及「工廠礦場」。

2. 工商團體會員數公司行號自六十四年起包括「工廠礦場」。

3. 農會團體數=本縣農會數+鄉鎮市農會數；農會個人會員=普通會員+贊助會員。

XI、Social Welfare

11-1、Number of Civil Associations and Membership

Unit: Number, Person

勞 工 Labor's Organizations			工 商 Industrial Commercial Organizations			自由職業 Professional Organizations			社 會 團 體 Social Organizations		
團 體 數 No. of Associations	會 員 數 Membership		團 體 數 No. of Associations	會 員 數 Membership		團 體 數 No. of Associations	會 員 數 Membership		團 體 數 No. of Associations	會 員 數 Membership	
	個 人 會 員 Individual Member	團 體 會 員 Association Member		個 人 會 員 Individual Member	團 體 會 員 Association Member		個 人 會 員 Individual Member	團 體 會 員 Association Member			
										個 人 會 員 Individual Member	團 體 會 員 Association Member
232	111 612	229	100	22 717	91	36	14 704	21	498	143 415	1 601
231	109 804	228	101	22 527	94	65	16 034	21	550	146 332	1 601
238	107 961	232	102	22 527	94	118	18 734	21	614	151 352	1 601
244	108 256	240	104	22 559	94	145	23 804	21	673	154 660	1 601
243	106 424	236	105	22 589	94	153	23 956	21	731	159 205	1 601
229	105 256	222	106	18 297	94	153	23 979	21	794	162 183	1 601
221	105 584	207	106	23 224	94	153	23 979	21	850	164 730	1 601
228	107 120	211	106	23 224	94	153	23 979	21	948	168 686	1 601
235	109 199	215	106	23 224	94	153	23 979	21	1 048	172 339	1 601
193	108 892	175	106	23 224	94	156	24 337	21	1 096	175 488	1 601

Source :Social Welfare Bureau & Agriculture Bureau & Labor Affairs Bureau,Taichung County Government.

11 - 2 、宗教教務及社會服務概況

11 - 2 、The General Condition of the Religions & The General Situation of Religious & Social Services

年底及宗教別	寺廟教堂數 (所)
End of Year & Religions	Number of Temples & Churches (Place)
八十五年底 End of 1996	738
八十六年底 End of 1997	744
八十七年底 End of 1998	743
八十八年底 End of 1999	744
八十九年底 End of 2000	750
九十年底 End of 2001	751
九十一年底 End of 2002	751
九十二年底 End of 2003	751
九十三年底 End of 2004	816
九十四年底 End of 2005	815
道教 Taoism	572
佛教 Buddhism	144
理教 Puritunism	1
軒轅教 Huang-teism	2
天帝教 Tine Di Chia	1
一貫道 I Kuan Tao	12
天德教 Tine Te Chia	-
儒教	1
天主教 Catholicism	10
基督教 Christianity	71
回教 Islam	-
天理教 Puritunism	1
巴哈伊教 Baha'I	-
真光教	-

神職人員數 (人)	信徒人數 (人)
Number of Missionaries (Person)	Membership of Believers (Person)
124	106 356
125	106 711
122	108 678
122	108 556
122	109 097
122	109 097
122	109 052
122	109 054
93	84 377
88	86 291
-	43,651
-	35,051
-	108
-	96
-	33
-	470
-	-
-	-
14	2,015
72	4,802
-	-
2	65
-	-
-	-

資料來源：本府民政局3314-02-01-2及3314-03-01-2報表。

說明：九十年起新增本表。

Source :Civil Affairs Bureau,Taichung County Government.

11 - 3 、宗教社會服務概況

年底及宗教別 End of Year & Religions	醫療機構 Medical Treatment Institute		文教機構 (所) Culture & Education Institute (Place)					
	醫院數 Number of Hospital	診療數 Number of Clinic	大學數 Number of University	專科數 Number of College	職校數 Number of Vocational School	中學數 Number of High School	小學數 Number of Elementary School	幼稚園托兒所 Number of Kindergarten & Nursery School
	九十年底 End of 2001	—	—	—	—	—	—	—
九十一年底 End of 2002	—	—	—	—	—	—	—	20
九十二年底 End of 2003	—	—	—	—	2	—	—	20
九十三年底 End of 2004	—	—	—	—	—	2	—	11
九十四年底 End of 2005	—	—	—	—	—	2	—	8
道教 Taoism	—	—	—	—	—	—	—	2
佛教 Buddhism	—	—	—	—	—	2	—	1
理教 Puritunism	—	—	—	—	—	—	—	—
軒轅教 Huang-teism	—	—	—	—	—	—	—	—
天帝教 Tine Di Chia	—	—	—	—	—	—	—	—
一貫道 I Kuan Tao	—	—	—	—	—	—	—	—
天德教 Tine Te Chia	—	—	—	—	—	—	—	—
天主教 Catholicism	—	—	—	—	—	—	—	3
基督教 Christianity	—	—	—	—	—	—	—	2
回教 Islam	—	—	—	—	—	—	—	—
天理教 Puritunism	—	—	—	—	—	—	—	—
巴哈伊教 Baha'I	—	—	—	—	—	—	—	—
真光教	—	—	—	—	—	—	—	—

資料來源：本府民政局3314-04-01-2報表。

備註：因民政局報表資料有誤，故修正部分資料。

11 - 3 、The General Condition of the Religions & The General Situation of Religious & Social Services

圖書閱覽室數 Number of Public Reading Room	其他 Other	公益慈善事業 (所) Public Welfare & Charity Business (Place)					
		養老院數 Number of Rest-Home	障礙教養院數 Number of Disability Home	青少年輔導院數 Number of Teenager Counseling Home	福利基金會數 Number of Welfare Foundation	社會服務中心數 Number of Social Service Center	其他 Other
		...	16	1	1	—	—
...	16	1	1	—	—	—	
16	—	1	1	—	—	—	
17	—	2	2	—	1	2	
17	—	—	—	—	1	7	
6	—	—	—	—	—	4	
6	—	—	—	—	—	—	
—	—	—	—	—	—	—	
—	—	—	—	—	—	—	
2	—	—	—	—	—	2	
—	—	—	—	—	—	—	
—	—	—	—	—	—	1	
3	—	—	—	—	1	—	
—	—	—	—	—	—	—	
—	—	—	—	—	—	—	
—	—	—	—	—	—	—	
—	—	—	—	—	—	—	

Source :Civil Affairs Bureau,Taichung County Government.

11 - 4、合作社概況

年底別及業別 End of Year & Business	總計 Grand Total					
	社(場)數 No. of Cooperative Societies	社(場)員數(人) Membership		股數 (股) No. of Shares	股金總額 (元) Amount of Capital Stock (N.T.\$)	社(場)數 No. of Cooperative Societies
		個人社員 Individual	法人社員 Corporation			
八十五年底 End of 1996	259	186 661	219	2 409 840	46 254 294	258
八十六年底 End of 1997	265	198 537	221	1 323 135	50 811 160	264
八十七年底 End of 1998	272	191 334	219	1 434 117	64 746 077	271
八十八年底 End of 1999	267	193 896	219	1 528 041	74 039 186	266
八十九年底 End of 2000	272	197 652	223	1 542 785	74 985 927	271
九十年底 End of 2001	290	201 910	223	1 666 506	85 501 109	289
九十一年底 End of 2002	312	203 590	220	1 714 124	90 285 791	311
九十二年底 End of 2003	317	203 721	220	1 714 649	87 790 136	316
九十三年底 End of 2004	323	204 961	219	4 106 054	86 347 005	322
九十四年底 End of 2005	327	214 373	219	2 611 138	85 386 623	326
甲.專營合作社 Single-Purpose C.S.						
一.農業合作社 Agricultural C.S.	32	1 215	—	207 833	18 019 989	32
1.農業生產 Agricultural Production C.S.	17	672	—	130 850	11 136 592	17
2.農業運銷 Agricultural Shipping and Marketing C.S.	9	284	—	66 285	5 597 651	9
3.農業勞動 Agricultural Labor C.S.	6	259	—	10 698	1 285 746	6
二.工業合作社 Industry C.S.	26	3 788	—	1 348 542	22 384 997	26
1.工業生產 Industrial Production C.S.	5	168	—	1 987	135 900	5
2.工業運銷 Industrial Shipping and Marketing C.S.	1	403	—	87 400	874 000	1
3.工業供給 Industrial Supply C.S.	—	—	—	—	—	—
4.工業利用 Industrial Utilities C.S.	1	1 166	—	1 166 000	11 660 000	1
5.工業勞動 Industrial Labor C.S.	13	1 367	—	32 855	3 685 097	13
6.工業運輸 Industrial Transport C.S.	6	684	—	60 300	6 030 000	6
三.消費合作社 Consumption C.S.	249	205 557	219	886 427	28 576 348	248
1.地區 District C.S.	1	338	—	348 560	3 485 600	1
2.勞工 Labor C.S.	1	1 724	—	114 672	11 467 200	1
3.人民團體 Civic Organization C.S.	—	—	—	—	—	—
4.機關 Organization C.S.	65	15 800	219	75 209	9 964 574	64
5.學校 School C.S.	182	187 695	—	347 986	3 658 974	182
四.公用 Public Utility C.S.	1	50	—	10 000	1 000 000	1
五.保險 Insurance C.S.	—	—	—	—	—	—
乙.兼營合作社 Multi-Purpose C.S.	19	3 763	—	158 336	15 405 289	19
一.區域性 District General C.S.	1	789	—	7 165	716 500	1
二.社區 Community C.S.	3	285	—	15 386	1 538 600	3
三.合作農場 Cooperative Farm C.S.	15	2 689	—	135 785	13 150 189	15

資料來源：本府社會局 2922-02-01-2報表。

11 - 4、Conditions of Cooperative Societies

單位社 Individual				聯合社 Union			
社(場)員數(人) Membership		股數 (股) No. of Shares	股金總額 (元) Amount of Capital Stock (N.T.\$)	社(場)數 No. of Cooperative Societies	法人社員 Corporation	股數 (股) No. of Shares	股金總額 (元) Amount of Capital Stock (N.T.\$)
個人社員 Individual	法人社員 Corporation						
186 661	—	2 385 303	42 573 744	1	219	24 537	3 680 550
198 537	—	1 298 526	47 119 810	1	221	24 609	3 691 350
191 334	—	1 409 474	61 049 627	1	219	24 643	3 696 450
193 896	—	1 503 398	70 342 736	1	219	24 643	3 696 450
197 652	—	1 518 166	71 293 077	1	223	24 619	3 692 850
201 910	—	1 641 887	81 808 259	1	223	24 619	3 692 850
203 590	—	1 689 837	86 625 341	1	220	24 287	3 660 450
203 721	—	1 690 362	84 129 686	1	220	24 287	3 660 450
204 961	—	4 081 741	82 700 055	1	219	24 313	3 646 950
214 373	—	2 586 825	81 739 673	1	219	24 313	3 646 950
1 215	—	207 833	18 019 989	—	—	—	—
672	—	130 850	11 136 592	—	—	—	—
284	—	66 285	5 597 651	—	—	—	—
259	—	10 698	1 285 746	—	—	—	—
3 788	—	1 348 542	22 384 997	—	—	—	—
168	—	1 987	135 900	—	—	—	—
403	—	87 400	874 000	—	—	—	—
—	—	—	—	—	—	—	—
1 166	—	1 166 000	11 660 000	—	—	—	—
1 367	—	32 855	3 685 097	—	—	—	—
684	—	60 300	6 030 000	—	—	—	—
205 557	—	862 114	24 929 398	1	219	24 313	3 646 950
338	—	348 560	3 485 600	—	—	—	—
1 724	—	114 672	11 467 200	—	—	—	—
—	—	—	—	—	—	—	—
15 800	—	50 896	6 317 624	1	219	24 313	3 646 950
187 695	—	347 986	3 658 974	—	—	—	—
50	—	10 000	1 000 000	—	—	—	—
—	—	—	—	—	—	—	—
3 763	—	158 336	15 405 289	—	—	—	—
789	—	7 165	716 500	—	—	—	—
285	—	15 386	1 538 600	—	—	—	—
2 689	—	135 785	13 150 189	—	—	—	—

Source :Social Welfare Bureau,Taichung County Government.

11 - 5 、 推行社區發展工作成果

年度別及 鄉鎮市別	社區 發展 協會 總數 (個)	社區 戶數 (戶)	社區 人口數 (人)	社區 發展 協會 會員數 (人)	實際使用經費(千元)			原建(未作修 擴建)
					Outlay(N.T. 1000)			
					合計	政府 補助款	社 區 自籌款	
Fiscal Year & Township	No. of Community Development Association	No. of Household of Communities	Persons of Communities	Persons of Participation Community Development Assoc.	Total	Government- provided	Self-provided	Original Construction
八十四年度 1995	225	15 751	286 600	211 185	75 415	262
八十五年度 1996	265	260 304	1 095 926	20 959	161 403 375	133 044 775	28 358 600	239
八十六年度 1997	278	276 413	1 134 432	22 112	135 770 362	109 875 518	25 894 844	250
八十七年度 1998	289	285 218	1 128 532	24 130	154 121 675	115 847 893	38 273 782	256

資料來源：本府社會局 1830-00-02-2報表。

11 - 5 、 Result of Development for Promotion Community of Hsiens and Municipalities

社區公共設施建設		社區生產福利建設			社區精神倫理建設							其 他 Others
Community Public Facilities and Construction		Community Economic Development Welfare			Community Moral Development							
社區活動中心(幢)	現有社 區小型 體育場 (處)	現有社 區 托兒所 (所)	現有設置 社區生產 建設基金 (個)	現有社 區長壽 俱樂部 (處)	現有社 區媽媽 教室 (班)	現有社區 守望相助 隊之設置 (隊)	現有社區 志願服務 團 隊 (隊)	現有社 區圖書 室 (處)	現有社區 民俗藝文 康樂班 (隊)	現有社 區報導 或通訊 (期)		
Newly Construc- tion	Repairable Construc- tion	Small- scale stadium	Community Nursery	Fund of Productive Construc- tion	Long Life Club	Mother Classes	Communi- ty Mutual- help Team	Volunteer Service Team	Communi- ty Library	Activities for Social Reform	Communi- ty Communi- cation	
16	18	142	215	151	279	298	161	298	182	192	—	—
13	15	109	189	135	265	265	118	265	148	172	2	—
4	15	131	202	165	278	278	123	278	158	173	2	—
12	17	128	210	169	289	289	104	124	183	143	1	—

Source :Social Welfare Bureau,Taichung County Government.

11 - 5 、 推行社區發展工作成果(續)

年度別及鄉鎮市別	社區發展協會總數(個)	社區戶數(戶)	社區人口數(人)	社區發展協會會員數(人)	現有設置社區生產建設基金(個)	實際使用經費(千元)		
						Outlay(N.T. 1000)		
						合計	政府補助款	社區自籌款
Fiscal Year & Township	No. of Community Development Association	No. of Household of Communities	Persons of Communities	Persons of Participation Community Development Assoc.	Fund of Productive Construction	Total	Government-provided	Self-provided
八十八年度 1999	320	316 937	1 231 908	31 803	173	122 235 455	87 256 124	34 979 331
八十九年度 2000	331	351 500	1 162 764	33 293	165	167 138 921	132 805 352	34 333 569
九十年 度 2001	341	363 684	1 473 685	29 917	159	128 499 740	50 107 766	78 391 974
九十一年 度 2002	355	382 312	1 412 706	36 101	171	104 870 803	38 954 308	65 916 495
九十二年 度 2003	362	392 856	1 446 361	36 498	176	124 278 385	58 959 054	65 319 331
九十三年 度 2004	367	407 784	1 477 873	37 721	164	94 025 942	41 474 373	52 551 569
九十四年 度 2005	374	420 162	1 505 548	46 792	165	126 363 563	45 503 790	80 859 773
豐原市Fongyuan City	28	38 521	139 241	3 258	14	8 094 826	2 827 124	5 267 702
大里市Dali City	18	55 189	185 563	1 080	14	6 270 077	2 273 000	3 997 077
太平市Taiping City	18	51 101	170 712	3 021	2	2 250 437	1 830 350	420 087
東勢鎮Dongshih Township	19	16 489	56 034	1 796	5	4 328 450	3 017 000	1 311 450
大甲鎮Dajia Township	29	20 369	79 636	2 320	25	2 071 428	1 450 000	621 428
清水鎮Cingshuei Township	31	22 332	82 920	1 699	13	20 925 000	4 185 000	16 740 000
沙鹿鎮Shalu Township	21	19 934	75 806	2 918	16	2 595 000	2 195 000	400 000
梧棲鎮Wuci Township	16	14 814	53 166	5 680	—	5 986 000	2 086 000	3 900 000
后里鄉Houli Township	18	13 979	55 433	2 963	12	19 852 013	2 214 300	17 637 713
神岡鄉Shengang Township	15	16 433	63 795	2 163	7	13 081 252	2 322 000	10 759 252
潭子鄉Tanzih Township	13	28 880	95 462	2 000	10	3 730 860	2 730 860	1 000 000
大雅鄉Daya Township	13	24 006	85 739	888	2	1 770 000	1 270 000	500 000
新社鄉Sinshe Township	14	7 069	26 194	760	—	2 275 146	2 130 900	144 246
石岡鄉Shihgang Township	10	4 325	15 350	690	—	3 427 000	2 980 000	447 000
外埔鄉Waipu Township	11	7 972	31 428	658	—	1 070 000	890 000	180 000
大安鄉Da-an Township	12	5 060	21 098	4 779	—	3 973 710	3 056 700	917 010
烏日鄉Wurih Township	16	18 198	66 105	2 000	8	8 603 281	1 693 586	6 909 695
大肚鄉Dadu Township	17	14 626	55 566	1 214	14	705 000	605 000	100 000
龍井鄉Longjing Township	16	18 695	70 372	1 120	6	5 844 846	3 053 600	2 791 246
霧峰鄉Wufong Township	20	17 685	64 747	1 899	17	7 901 237	1 400 370	6 500 867
和平鄉Heping Township	19	4 485	11 181	3 886	—	1 608 000	1 293 000	315 000

資料來源：本府社會局 1840-01-01-2報表。

11 - 5 、 Result of Development for Promotion Community of Hsiens and Municipalities(Cont.)

社 區 建 設 主 要 項 目														
Main Item of Community Construction														
社區活動中心(幢)			辦理 專題 訓練 (人次)	辦理社區 觀摩 (人次)	現有社 區長壽 俱樂部 (處)	現有社 區媽媽 教室 (班)	現有社區 守望相助 隊之設置 (隊)	現有社區 志願服務 團 隊 (隊)	現有社 區圖書 室 (處)	現有社區 民俗藝文 康樂班 (隊)	現有社 區報導 或通訊 (期)	其 他		
原建(未作修 擴建)	新 建	修 擴 建											Topic Training (Times of Persons)	Communi- ty Exposition (Times of Persons)
264	9	16	270	135	320	320	108	126	165	199	—	—		
279	13	16	3 320	5 703	299	274	118	103	107	114	18	—		
262	15	13	3 952	6 819	303	252	127	126	106	135	17	—		
255	17	5	3 733	9 278	329	344	113	90	97	206	11	28		
298	6	18	3 491	22 979	340	355	119	105	99	183	10	12		
294	14	21	6 122	19 853	343	302	122	116	97	161	15	—		
331	7	5	3 549	17 714	351	268	125	110	60	124	9	—		
18	—	—	406	1 433	13	13	13	23	4	37	2	—		
17	—	—	—	—	17	16	7	8	10	13	1	—		
19	—	—	280	2 100	18	18	8	2	2	3	—	—		
17	—	—	156	160	20	27	10	1	3	2	1	—		
17	2	—	166	120	29	6	10	—	—	—	—	—		
29	—	—	160	160	28	14	7	—	—	—	—	—		
18	1	—	297	126	21	21	8	5	2	—	—	—		
16	—	—	5	12	17	16	3	—	1	7	—	—		
14	—	—	200	—	18	5	5	1	8	3	1	—		
14	—	1	86	—	17	14	12	18	1	3	—	—		
13	—	—	200	2 500	13	13	2	13	3	3	—	—		
11	1	—	50	100	13	13	10	6	3	1	—	—		
14	—	2	38	540	11	4	7	—	1	3	1	—		
10	—	—	45	125	10	10	2	—	—	16	—	—		
10	—	—	120	560	11	4	1	2	1	3	—	—		
20	—	—	10	180	13	12	3	12	—	2	1	—		
18	—	—	905	7 810	16	13	6	9	4	8	2	—		
16	—	1	150	350	18	—	2	6	—	2	—	—		
13	1	—	30	72	16	16	2	1	—	—	—	—		
17	1	—	125	1 266	18	18	1	3	17	17	—	—		
10	1	1	120	100	14	15	6	—	—	1	—	—		

11-6、低收入戶人口

年底別及鄉鎮市別 End of Year & Township	總 計 Grand Total			
	戶 數 No. of Households	占全縣總戶數比率%	人 數 No. of Persons	占全縣總人數比率%
八十五年底 End of 1996	1 347	0.38	3 315	0.23
八十六年底 End of 1997	1 336	0.36	3 173	0.22
八十七年底 End of 1998	1 414	0.37	3 327	0.23
八十八年底 End of 1999	1 542	0.40	3 729	0.25
八十九年底 End of 2000	1 761	0.44	4 215	0.28
九 十年底 End of 2001	1 850	0.46	4 620	0.31
九十一年底 End of 2002	2 097	0.51	5 306	0.35
九十二年底 End of 2003	2 076	0.50	4 933	0.32
九十三年底 End of 2004	2 202	0.52	5 165	0.34
九十四年底 End of 2005	2 514	0.59	6 022	0.39
豐原市Fongyuan City	235	0.05	527	0.03
大里市Dali City	246	0.06	633	0.04
太平市Taiping City	229	0.05	498	0.03
東勢鎮Dongshih Township	98	0.02	188	0.01
大甲鎮Dajia Township	178	0.04	439	0.03
清水鎮Cingshuei Township	183	0.04	416	0.03
沙鹿鎮Shalu Township	164	0.04	416	0.03
梧棲鎮Wuci Township	106	0.02	304	0.02
后里鄉Houli Township	107	0.02	246	0.02
神岡鄉Shengang Township	61	0.01	141	0.01
潭子鄉Tanzih Township	93	0.02	246	0.02
大雅鄉Daya Township	100	0.02	261	0.02
新社鄉Sinshe Township	73	0.02	157	0.01
石岡鄉Shihgang Township	47	0.01	112	0.01
外埔鄉Waipu Township	96	0.02	197	0.01
大安鄉Da-an Township	46	0.01	114	0.01
烏日鄉Wurih Township	94	0.02	258	0.02
大肚鄉Dadu Township	87	0.02	211	0.01
龍井鄉Longjing Township	90	0.02	237	0.02
霧峰鄉Wufong Township	120	0.03	291	0.02
和平鄉Heping Township	61	0.01	130	0.01

資料來源：本府社會局1821-05-01-2報表。

11-6、Population of Low Income Household

第 一 款 Level 1		第 二 款 Level 2		第 三 款 Level 3	
戶 數 No. of Households	人 數 No. of Persons	戶 數 No. of Households	人 數 No. of Persons	戶 數 No. of Households	人 數 No. of Persons
52	58	433	1 123	862	2 134
42	45	321	814	973	2 314
25	25	318	808	1 071	2 494
23	27	358	901	1 161	2 801
22	25	439	1 088	1 300	3 102
23	26	357	996	1 470	3 598
16	17	316	886	1 765	4 403
9	10	214	476	1 853	4 447
7	8	191	503	2 004	4 654
8	9	200	554	2 306	5 459
—	—	22	48	213	479
—	—	15	54	231	579
2	3	19	41	208	454
—	—	6	12	92	176
—	—	9	25	169	414
1	1	28	86	154	329
—	—	9	13	155	403
—	—	5	18	101	286
—	—	—	—	107	246
—	—	6	16	55	125
—	—	3	10	90	236
—	—	12	30	88	231
2	2	5	9	66	146
—	—	3	13	44	99
—	—	9	30	87	167
1	1	7	25	38	88
—	—	18	59	76	199
—	—	1	2	86	209
—	—	4	9	86	228
2	2	16	46	102	243
—	—	3	8	58	122

Source :Social Welfare Bureau,Taichung County Government.

11-7、身心障礙人口數

11-7、Number of the Handicapped

單位：人

Unit：Person

年底別	總計	占全縣總人口 比率 (%)	視覺障 礙者	聽覺或平衡 機能障礙者	聲音機能或語 言機能障礙者	肢 體 障 礙者	智 能 障 礙者
End of Year	Grand Total	Physically and Mentally Disabled Over the Total Population of County (%)	Vision Handicapped	Hearing or Balancing Organism Handicapped	Hearing or Balancing Organism Handicapped	Limbs Handicapped	Mentally Handicapped
八十五年底 End of 1996	28 996	2.03	1 493	2 869	556	12 235	4 311
八十六年底 End of 1997	32 142	2.22	1 538	3 341	571	13 384	4 580
八十七年底 End of 1998	36 310	2.47	1 644	3 903	618	15 066	4 794
八十八年底 End of 1999	41 862	2.83	1 837	4 544	673	17 322	5 291
八十九年底 End of 2000	43 870	2.94	1 860	4 856	665	18 215	5 438
九十年底 End of 2001	49 332	3.28	2 096	5 354	706	20 552	5 745
九十一年底 End of 2002	53 894	3.56	2 321	5 818	743	22 336	6 040
九十二年底 End of 2003	56 144	3.69	2 453	6 048	753	23 272	6 322
九十三年底 End of 2004	58 678	3.84	2 613	6 293	755	24 138	6 448
九十四年底 End of 2005	60 976	3.98	2 694	6 656	769	24 767	6 610
豐原市Fongyuan City	5 938	0.39	224	623	63	2 592	583
大里市Dali City	5 906	0.39	274	509	68	2 386	639
太平市Taiping City	6 070	0.40	281	612	87	2 494	652
東勢鎮Dongshih Township	2 889	0.19	106	469	33	1 128	291
大甲鎮Dajia Township	3 399	0.22	164	381	30	1 434	360
清水鎮Cingshuei Township	4 070	0.27	183	509	56	1 459	447
沙鹿鎮Shalu Township	3 133	0.20	169	363	48	1 158	329
梧棲鎮Wuci Township	2 072	0.14	99	215	26	835	200
后里鄉Houli Township	2 842	0.19	168	306	43	1 184	291
神岡鄉Shengang Township	2 502	0.16	101	234	43	1 099	281
潭子鄉Tanzih Township	3 300	0.22	144	357	36	1 378	312
大雅鄉Daya Township	2 881	0.19	122	318	41	1 131	344
新社鄉Sinshe Township	1 444	0.09	55	209	11	586	184
石岡鄉Shihgang Township	884	0.06	33	121	19	332	94
外埔鄉Waipu Township	1 565	0.10	75	153	23	646	202
大安鄉Da-an Township	1 077	0.07	54	138	11	433	93
烏日鄉Wurih Township	2 480	0.16	103	251	27	1 029	276
大肚鄉Dadu Township	2 398	0.16	95	229	29	973	344
龍井鄉Longjing Township	2 822	0.18	113	318	36	1 116	308
霧峰鄉Wufong Township	2 672	0.17	109	268	30	1 094	319
和平鄉Heping Township	632	0.04	22	73	9	280	61

資料來源：本府社會局1836-01-01-2報表。

重要器官 失去功能者	顏面 損傷者	植物人	痴 呆 症 者	自 閉 症 者	慢性精神 病 患	多 重 障 礙者	其 他
Losing Functions of Primary Organs	Disfigure-ments	Dementia	Alzheimer Disease	Autism	Chronic Psychopath	Multi- Handicapped	Others
2 082	87	169	94	57	1 506	3 433	104
2 486	103	209	137	69	1 926	3 682	116
2 994	112	262	211	74	2 350	4 157	125
3 733	131	307	340	80	2 771	4 693	140
3 869	161	256	444	106	3 144	4 698	158
4 633	201	301	544	124	3 632	5 266	178
5 154	219	301	614	162	4 231	5 687	268
5 232	222	254	626	193	4 716	5 708	345
5 679	221	240	702	241	4 931	6 023	394
6 037	247	245	775	285	5 277	6 170	444
637	19	21	85	23	417	610	41
620	24	32	65	42	555	645	47
529	39	27	71	59	589	566	64
271	8	9	39	10	228	285	12
313	11	13	38	5	321	318	11
441	17	21	50	13	388	461	25
322	13	11	35	6	317	337	25
221	6	7	24	5	225	197	12
272	10	5	33	10	190	317	13
271	12	8	28	12	172	219	22
336	19	13	41	24	264	345	31
290	13	9	37	16	242	288	30
116	4	4	29	5	115	113	13
89	—	4	18	2	79	89	4
140	5	6	20	1	133	147	14
104	2	2	14	1	116	109	—
225	14	16	38	13	195	271	22
199	12	13	30	3	226	222	23
299	7	16	37	20	278	263	11
282	10	7	33	14	182	303	21
60	2	1	10	1	45	65	3

Source :Social Welfare Bureau,Taichung County Government.

11 - 8、中低收入老人生活津貼與老農津貼

單位：人；千元

年別 Year	中 低 收 入 老 人 生 活 津 貼 Living Subsidy for Low-Income Senior							
	合計 Total		低 收 入 戶 Low Income Family					
			第一款 Class 1		第二款 Class 2		第三款 Class 3	
	人數 Persons	金額 Amount	人數 Persons	金額 Amount	人數 Persons	金額 Amount	人數 Persons	金額 Amount
九十年 2001	11 911	514 838	14	1 074	111	7 764	265	19 176
九十一年 2002	12 455	568 857	8	642	92	7 050	268	19 566
九十二年 2003	10 572	504 474	2	306	67	5 142	252	17 982
九十三年 2004	10 064	481 560	2	144	50	3 504	236	16 656
九十四年 2005	9 371	456 483	3	204	42	3 162	264	18 516

資料來源：本縣社會局報表1833-04-01-2、勞工保險局統計年報編製。

11 - 8、Living Subsidy for Low-Income Senior and Old-age Farmer Allowance

Unit:Persons,N.T.1000

中低收入戶老人生活津貼 Living Subsidy for Low-Income Senior				老農津貼 Old-age Farmer Allowance		中低收入老人生活津貼與老農津貼受益人數占65歲以上人口比例(%) Number of Persons Received as Percent of Population Aged 65 and Over
中低收入戶 Medium Income Family				核付人數 Persons of Received	核付金額 Amount of Received	
未超過最低生活費用標準1.5倍 Under 1.5 Times Living Exp.		未超過最低生活費用標準2.5倍 Under 2.5 Times Living Exp.				
人數 Persons	金額 Amount	人數 Persons	金額 Amount			
3 122	202 489	8 399	284 334
3 043	220 434	9 044	321 165	44 584	1 590 780	50.29
2 913	205 950	7 338	275 094	45 505	1 626 453	48.01
2 729	201 768	7 047	259 488	46 435	2 167 074	46.85
2 640	192 282	6 422	242 319	47 119	2 249 605	45.37

Source:Social Welfare Bureau,Taichung County Government.Statistics Yearbook of Bureau of Labor Insurance,CLA.

11-9、辦理社會救助醫療費用及看護補助概況

年(季)別 Year & Season	住院人次 Number of Inpatient		住院總日數 Inpatient-days	
	低收入戶 Low-Income Family		低收入戶 Low-Income Family	
八十五年 1996	101	...	9 174	...
八十六年 1997	200	...	11 439	...
八十七年 1998	132	...	4 899	...
八十八年 1999	177	...	5 388	...
八十九年 2000	89	...	5 538	...
九十年 2001	208	208	1 984	1 984
九十一年 2002	830	150	21 409	3 467
九十二年 2003	622	149	8 518	1 061
九十三年 2004	790	235	16 586	2 989
九十四年 2005	883	268	18 796	3 973
第一季 1st Quarter	154	49	3 872	850
第二季 2st Quarter	124	42	2 455	431
第三季 3st Quarter	144	43	3 068	763
第四季 4st Quarter	461	134	9 401	1 929

資料來源：本府社會局1812-06-01-2報表。

11 - 9 、 Social Assistance for the Medical Charge and Caretaker

門診人次 Times of Visits (Times of Person)	補助金額(元) Amount (NT\$)			
	總計 Grand Total	住院醫療及看護費用補助 Assistance for the Medical-Care Needed and Caretaker	低收入戶 Low-Income Family	門診醫療補助 Assistance for visit
—	6 547 047
25	12 088 472
—	11 568 094
—	5 611 089
—	6 928 503
—	5 861 195
—	15 672 634	13 057 453	2 600 404	2 615 181
—	11 808 372	11 024 000	2 569 750	784 372
—	17 124 518	14 680 500	4 404 750	2 444 018
—	19 994 366	19 994 366	6 835 902	—
—	4 414 720	4 414 720	1 594 161	—
—	2 684 163	2 684 163	857 397	—
—	3 243 795	3 243 795	1 218 736	—
—	9 651 688	9 651 688	3 165 608	—

Source :Social Welfare Bureau,Taichung County Government.

11 - 10、辦理急難救助概況

單位：人次、元

年 別 Year	民 眾 Public										
	合 計 Total				川資突然發生困難者 One who is hard in traveling expenses unexpectedly				生活突然發生 One who is hard in living unexpectedly		
	救助人次 Time of Persons		救助金額 Amount		救助人次 Time of Persons		救助金額 Amount		救助人次 Time of Persons	救助 Amount	
	低收入戶 Low income family	非低收入戶 Non Low Income Family	低收入戶 Low income family	非低收入戶 Non Low Income Family	低收入戶 Low income family	非低收入戶 Non Low Income Family	低收入戶 Low income family	非低收入戶 Non Low Income Family	低收入戶 Low income family	非低收入戶 Non Low Income Family	低收入戶 Low income family
八十五年 1996	86	1 525	1 055 000	13 785 075	—	20	—	17 575	23	534	228 000
八十六年 1997	77	651	1 232 300	7 097 031	—	6	—	6 031	37	340	720 000
八十七年 1998	47	593	695 400	8 397 474	—	15	—	3 474	13	340	144 000
八十八年 1999	22	545	270 000	7 399 182	—	2	—	682	5	350	67 000

年 別 Year	民 眾 Public							
	合 計 Total		川資突然發生困難者 One who is hard in traveling expenses unexpectedly		生活突然發生困難者 One who is hard in living unexpectedly		醫療費用 Number of not	
	救助人次 Time of Persons	救助金額 Amount	救助人次 Time of Persons	救助金額 Amount	救助人次 Time of Persons	救助金額 Amount	救助人次 Time of Persons	救助金額 Amount
	Time of Persons	Amount	Time of Persons	Amount	Time of Persons	Amount	Time of Persons	Amount
八十九年 2000	689	9 772 644	12	2 944	391	5 392 000	125	
九十年 2001	791	10 965 284	19	4 284	522	7 166 000	115	
九十一年 2002	847	11 663 631	13	2 631	467	6 180 000	228	
九十二年 2003	685	9 230 869	22	4 869	282	3 776 000	200	
九十三年 2004	622	8 787 737	13	3 737	255	3 521 000	142	
九十四年 2005	681	8 723 834	18	3 834	344	4 362 000	138	

資料來源：本府社會局 1821-04-01-2報表。

11 - 10、Social Assistance for the Emergent Needed

Unit:Time of Person;N.T. Dollar

困 難 者 Number of not afford medical fee	民 眾 Public								後備軍人及榮民 Militia and Veteran		急 難 Emergency Loan
	醫療費用無力負擔者 Number of not afford medical fee				其他意外變故需緊急救助者 One who needs for help due to other accident				救助人次 Time of Persons	救助金額 Amount	
	救助人次 Time of Persons		救助金額 Amount		救助人次 Time of Persons		救助金額 Amount				
	非低收入戶 Non Low Income Family	低收入戶 Low income family	非低收入戶 Non Low Income Family	低收入戶 Low income family	非低收入戶 Non Low Income Family	低收入戶 Low income family	非低收入戶 Non Low Income Family	低收入戶 Low income family	非低收入戶 Non Low Income Family	Time of Persons	
5 307 600	32	468	439 000	3 403 600	31	503	388 000	5 056 300	—	—	—
3 891 000	9	131	125 000	1 393 000	31	174	387 300	1 807 000	—	—	—
4 611 000	10	122	172 000	1 870 000	24	116	379 400	1 913 000	—	—	—
4 475 000	7	110	89 000	1 670 000	10	83	114 000	1 253 500	—	—	—

無 力 負 擔 者 Number of not afford medical fee	民 眾 Public						後備軍人及榮民 Militia and Veteran		急 難 貸 款 Emergency Loan	
	喪葬費用無力負擔者 Number of not funeral expenses		其他意外變故需緊急救助者 One who needs for help due to other accident				救助人次 Time of Persons	救助金額 Amount	救助人次 Time of Persons	救助金額 Amount
	救助金額 Amount	救助人次 Time of Persons	救助金額 Amount		救助人次 Time of Persons					
	Amount	Time of Persons	Amount	Amount	Time of Persons	Amount	Time of Persons	Amount	Time of Persons	Amount
2 055 000	65	1 036 000	96	1 286 700	—	—	—	—	—	
1 837 000	110	1 540 000	25	418 000	—	—	—	—	—	
3 539 000	108	1 437 000	31	505 000	—	—	—	—	—	
2 950 000	138	1 868 000	43	632 000	—	—	—	—	—	
2 130 000	159	2 294 000	53	839 000	—	—	—	—	—	
1 797 000	136	1 878 000	45	683 000	251	2 100 000	—	—	—	

Source :Social Welfare Bureau,Taichung County Government.

11 - 11、遭受天然災害救助情形

年別 Year	災害次數(次) Frequency of suffering (Frequency)	受災人數(人) Numbers of People Suffered (Person)			
		合計 Total	臨時收容 Temporarity sheltered	死亡 Death	失蹤 Missing
九十年 2001	39	34	—	29	4

年(季)別 Year & Season	災害次數(次) Frequency of suffering (Frequency)	受災人數(人) Numbers of People Suffered (Person)			
		合計 Total	臨時收容 Temporarity sheltered	死亡 Death	失蹤 Missing
九十一年 2002	28	10	—	7	—
九十二年 2003	39	15	—	15	—
九十三年 2004	32	5 626	—	20	8
九十四年 2005	67	10	—	10	—
第一季 1st Quarter	12	4	—	4	—
第二季 2st Quarter	3	1	—	1	—
第三季 3st Quarter	39	2	—	2	—
第四季 4st Quarter	13	3	—	3	—

資料來源：本縣社會局1821-03-01-2報表。

說明：受災人數之其他係為淹水救助戶之總人數。

11 - 11、Ntural Disaster Assistance

重傷 Serious Injury	其他 Others	房屋毀損(戶) House Destroyed (House)		財物受損影響 生計戶數(戶) Losing Property Impaction Living (Household)	救助金額(千元) Money for Assistance (Thousand Dollar)
		全倒 Fully Destroyed	半倒 Half Destroyed		
1	—	247	9	9	23 235

重傷 Serious Injury	其他 Others	安遷救助 Households of Moving Assistance		財物受損影響 生計戶數(戶) Losing Property Impaction Living (Household)	救助金額(千元) Money for Assistance (Thousand Dollar)
		戶 Household	人 Persons		
3	—	35	122	—	4 120
—	—	52	154	—	6 080
—	5 598	217	634	—	97 360
—	—	115	327	—	8 540
—	—	12	40	—	1 600
—	—	2	8	—	360
—	—	83	235	—	5 100
—	—	18	44	—	1 480

Source :Social Welfare Bureau,Taichung County Government.

11 - 12、遊民人數及處理情形

單位：人次

年別 Year	遊民處理情形					
	合計 Total	協助返家 To Help Return Home	協助就醫治療 Medical Care Assistance	協助轉介機構收容		
				合計 Total	精神療養院 Insane Asylum	老人安養機構 Elder Caring Organizations
八十六年 1997	15	1	—	14	9	—
八十七年 1998	19	2	—	17	7	—
八十八年 1999	1	—	—	1	—	—
八十九年 2000	4	—	—	4	1	—
九十年 2001	17	10	2	5	2	—
九十一年 2002	42	24	6	11	—	—
九十二年 2003	38	21	1	15	4	1
九十三年 2004	50	21	—	29	8	—
九十四年 2005	46	27	—	9	1	—

資料來源：本府社會局1821-90-03-2報表。

11 - 12、Number of Vagrant and Handling Situation

Unit:Time of Person

Situation of Handling Vagrants						期底未處理 遊民人數 No. of Vagrant not Handing of End of Year
To Help Settle Down to Organization				因故死亡 Death	其他 Others	
老人養護機構 Elder Nursing Organizations	身心障礙 教養機構 Disability Home	遊民收容所 Homeless Shelter	其他 Others			
5	—	—	—	—	—	1
10	—	—	—	—	—	13
1	—	—	—	—	—	—
3	—	—	—	—	—	—
—	3	—	—	—	—	—
11	—	—	—	—	—	1
2	1	—	7	—	—	1
16	—	—	5	—	—	—
4	1	—	3	2	8	—

Source :Social Welfare Bureau,Taichung County Government.

11-13、社會福利機構收容動態

年 別 Year	老人福利機構 Senior Citizen Welfare Institutions				兒童福利機構 Child Welfare Institutions				少 機構數 Unit
	機構數 Unit	實際收容人數 Served Persons			機構數 Unit	實際收容人數 Served Persons			
		合計 Total	男 Male	女 Female		合計 Total	男 Male	女 Female	
		—	—	—		—	—	—	
八十五年 1996	—	—	—	—	—	—	—	—	
八十六年 1997	—	—	—	—	—	—	—	1	
八十七年 1998	—	—	—	—	—	—	—	1	
八十八年 1999	1	—	—	—	—	—	—	1	
八十九年 2000	6	99	—	—	—	—	—	1	
九十年 2001	14	300	—	—	—	—	—	—	
九十一年 2002	18	421	183	238	—	—	—	1	
九十二年 2003	18	568	263	305	2	—	—	1	
九十三年 2004	22	710	324	386	1	—	—	1	
九十四年 2005	25	818	364	454	

資料來源：本府社會局1833-01-01-2、1835-01-01-2、1836-01-04-2報表。

說明：本表92年以前數據係依據內政部社會司上網公告之資料修正，故與往年要覽資料略有不同。

11-13、Number of Persons in the Social Relief Organizations

年 福 利 機 構 Teenager Welfare Institutions			婦女福利機構 Woman Welfare Institutions				身心障礙福利機構 Disability Welfare Institutions			
實際收容人數 Served Persons			機構數 Unit	實際收容人數 Served Persons			機構數 Unit	實際收容人數 Served Persons		
合計 Total	男 Male	女 Female		合計 Total	男 Male	女 Female		合計 Total	男 Male	女 Female
—	—	—		—	—	—		—	—	—
—	—	—	—	—	—	—	4	288	168	120
63 486	—	—	1	—	—	—	5	308	185	123
182 605	—	—	4	31	—	31	5	340	211	129
272 000	—	—	2	28	—	28	6	343	215	128
148 800	—	—	2	15	—	15	6	366	230	136
—	—	—	1	—	—	—	6	219	129	90
147 948	—	—	2	55	—	55	7	294	177	117
110 601	44 240	66 361	2	43	—	43	7	344	200	144
159 038	54 758	104 280	2	76	—	76	6	389	223	166
...	3	83	—	83	7	517	303	214

Source :Social Welfare Bureau,Taichung County Government.

11 - 14 、托育機構概況

年底別及鄉鎮市區別	總 計					公立托兒所				
	Total					Public Child Day Care Center				
	所 數	班 數	收托人數	職工人數	保育員數	所 數	班 數	收托人數	職工人數	保育員數
No. of Nursery	No. of Class	No. of Child	No. of Staffs and Workers	Childcare Assistant	No. of Nursery	No. of Class	No. of Child	No. of Staffs and Workers	Childcare Assistant	
八十五年底 End of 1996	139	345	22 451	2 000	...	21	345	11 192	676	...
八十六年底 End of 1997	156	1 015	24 665	2 423	1 543	21	361	11 603	793	539
八十七年底 End of 1998	179	1 084	25 074	2 676	1 663	21	360	11 379	816	553
八十八年底 End of 1999	200	1 281	25 922	2 900	1 778	21	373	11 187	889	580
八十九年底 End of 2000	220	1 528	28 055	3 272	2 130	21	428	11 104	945	590
九 十年底 End of 2001	236	1 182	27 388	2 472	1 898	21	215	10 452	980	621
九十一年底 End of 2002	265	1 642	36 977	3 568	2 029	21	435	11 033	989	595
九十二年底 End of 2003	267	...	27 421	3 577	2 155	21	...	10 447	955	628
九十三年底 End of 2004	280	...	28 326	...	2 234	21	...	10 200	...	634
九十四年底 End of 2005	282	...	28 167	...	2 227	21	...	9 947	...	630
豐原市 Fongyuan City	23	...	2 291	...	207	1	...	766	...	46
大里市 Dali City	40	...	3 155	...	280	1	...	855	...	57
太平市 Taiping City	38	...	2 890	...	226	1	...	217	...	13
東勢鎮 Dongshih Township	10	...	1 054	...	81	1	...	515	...	35
大甲鎮 Dajia Township	14	...	1 486	...	109	1	...	364	...	33
清水鎮 Cingshuei Township	12	...	1 373	...	108	1	...	624	...	39
沙鹿鎮 Shalu Township	10	...	1 231	...	84	1	...	798	...	43
梧棲鎮 Wuci Township	13	...	1 147	...	97	1	...	168	...	11
后里鄉 Houli Township	13	...	1 263	...	90	1	...	381	...	25
神岡鄉 Shengang Township	12	...	1 362	...	102	1	...	711	...	40
潭子鄉 Tanzih Township	21	...	1 532	...	128	1	...	273	...	18
大雅鄉 Daya Township	20	...	1 838	...	159	1	...	403	...	27
新社鄉 Sinshe Township	2	...	474	...	27	1	...	414	...	21
石岡鄉 Shihgang Township	4	...	285	...	31	1	...	187	...	18
外埔鄉 Waipu Township	3	...	323	...	24	1	...	175	...	13
大安鄉 Da-an Township	3	...	331	...	27	1	...	162	...	14
烏日鄉 Wurih Township	14	...	1 736	...	142	1	...	524	...	39
大肚鄉 Dadu Township	9	...	1 466	...	85	1	...	840	...	27
龍井鄉 Longjing Township	11	...	1 627	...	121	1	...	786	...	52
霧峰鄉 Wufong Township	9	...	1 197	...	83	1	...	678	...	43
和平鄉 Heping Township	1	...	106	...	16	1	...	106	...	16

資料來源：本府社會局1832-01-01-2報表。

11 - 14 、Profile of Nursery Institution

私立托兒所					社區托兒所				
Private Child Day Care Center					Community Child Day Care Center				
所 數	班 數	收托人數	職工人數	保育員數	所 數	班 數	收托人數	職工人數	保育員數
No. of Nursery	No. of Class	No. of Child	No. of Staffs and Workers	Childcare Assistant	No. of Nursery	No. of Class	No. of Child	No. of Staffs and Workers	Childcare Assistant
118	—	11 259	1 324	...	—	—	—	—	—
135	654	13 062	1 630	1 004	—	—	—	—	—
158	724	13 695	1 860	1 110	—	—	—	—	—
179	908	14 735	2 011	1 198	—	—	—	—	—
199	1 100	16 951	2 327	1 540	—	—	—	—	—
215	967	16 936	1 492	1 277	—	—	—	—	—
244	1 207	25 944	2 579	1 434	—	—	—	—	—
246	...	16 974	2 622	1 527	—	—	—	—	—
259	...	18 126	...	1 600	—	—	—	—	—
261	...	18 220	...	1 597	—	—	—	—	—
22	...	1 525	...	161	—	—	—	—	—
39	...	2 300	...	223	—	—	—	—	—
37	...	2 673	...	213	—	—	—	—	—
9	...	539	...	46	—	—	—	—	—
13	...	1 122	...	76	—	—	—	—	—
11	...	749	...	69	—	—	—	—	—
9	...	433	...	41	—	—	—	—	—
12	...	979	...	86	—	—	—	—	—
12	...	882	...	65	—	—	—	—	—
11	...	651	...	62	—	—	—	—	—
20	...	1 259	...	110	—	—	—	—	—
19	...	1 435	...	132	—	—	—	—	—
1	...	60	...	6	—	—	—	—	—
3	...	98	...	13	—	—	—	—	—
2	...	148	...	11	—	—	—	—	—
2	...	169	...	13	—	—	—	—	—
13	...	1 212	...	103	—	—	—	—	—
8	...	626	...	58	—	—	—	—	—
10	...	841	...	69	—	—	—	—	—
8	...	519	...	40	—	—	—	—	—
—	...	—	...	—	—	—	—	—	—

Source :Social Welfare Bureau,Taichung County Government.

11-15、社會福利工作人員數

11-15、Number of Social Workers

單位：人

Unit：Person

年底別及機關別	總計				兒童福利				青少年福利				行政人員
	Grand Total				Child Welfare				Teenager Welfare				
	行政人員	社會工作人員	專業人員	其他人員	行政人員	社會工作人員	專業人員	其他人員	行政人員	社會工作人員	專業人員	其他人員	
End of Year & Institution	Administrative Personnel	Social Worker	Specialized Personnel	Other Personnel	Administrative Personnel	Social Worker	Specialized Personnel	Other Personnel	Administrative Personnel	Social Worker	Specialized Personnel	Other Personnel	Administrative Personnel
八十五年底 End of 1996	158.74	30.90	299.60	164.49	75.79	4.00	288.50	141.88	8.13	1.00	—	0.42	5.04
八十六年底 End of 1997	126.46	34.50	548.00	240.00	30.72	1.00	539.00	234.00	8.01	2.00	—	—	7.17
八十七年底 End of 1998	169.04	36.00	539.00	249.28	34.55	4.00	539.00	234.25	16.26	4.00	—	3.52	8.36
八十八年底 End of 1999	163.87	69.20	629.00	387.25	35.67	31.00	623.00	308.33	5.02	1.00	—	9.00	10.04
八十九年底 End of 2000	260.95	14.70	330.00	336.97	56.72	2.00	327.00	260.72	5.45	3.20	—	12.39	79.30
九十年底 End of 2001	175.29	78.00	680.50	253.00	58.30	24.00	650.00	163.00	4.97	—	0.50	9.50	6.88
九十一年底 End of 2002	253.79	60.08	926.00	684.04	121.02	10.84	868.00	616.27	9.95	1.50	—	9.60	11.01
九十二年底 End of 2003	252.05	38.70	617.00	385.85	39.17	1.50	559.00	311.87	14.80	1.50	—	9.87	16.46
九十三年底 End of 2004	278.13	38.10	611.00	395.00	80.34	2.10	611.00	338.50	9.94	1.10	—	7.00	11.50
九十四年底 End of 2005	271.37	64.50	614.00	406.35	91.53	1.50	613.00	301.00	10.97	1.30	—	11.00	15.90
縣政府Government	37.12	47.00	—	46.00	3.53	—	—	6.00	3.47	—	—	2.00	3.80
鄉(鎮、市)公所Townships	207.25	0.50	6.00	50.35	65.40	—	5.00	14.00	6.50	—	—	5.00	10.90
其他(合計)Others	27.00	17.00	608.00	310.00	22.60	1.50	608.00	281.00	1.00	1.30	—	4.00	1.20
青少年福利服務中心 Welfare Center for the Youth	2.00	—	—	4.00	1.00	—	—	—	1.00	—	—	4.00	—
村里托兒所 Child Day Care Center	21.00	—	608.00	278.00	21.00	—	608.00	278.00	—	—	—	—	—
其他福利機構 Other Welfare Institutions	4.00	17.00	—	28.00	0.60	1.50	—	3.00	—	1.30	—	—	1.20

資料來源：本府社會局1890-01-01-2報表。

婦女福利			老人福利				身心障礙福利			
Woman Welfare			Senior Citizen Welfare				Disability Welfare			
社會工作人員	專業人員	其他人員	行政人員	社會工作人員	專業人員	其他人員	行政人員	社會工作人員	專業人員	其他人員
Social Worker	Specialized Personnel	Other Personnel	Administrative Personnel	Social Worker	Specialized Personnel	Other Personnel	Administrative Personnel	Social Worker	Specialized Personnel	Other Personnel
4.00	1.00	0.45	14.12	5.00	—	7.50	12.56	3.50	9.00	5.63
1.00	—	—	12.51	2.00	—	—	13.44	1.00	7.00	—
4.00	—	0.20	18.36	5.00	—	0.51	24.39	4.00	—	0.54
1.00	—	7.53	32.79	—	—	3.73	23.36	—	4.00	20.33
2.00	—	9.72	23.84	3.00	1.00	15.72	17.95	3.00	1.00	23.64
—	—	8.50	29.60	1.00	—	4.00	11.09	3.00	—	3.00
1.87	—	9.60	34.61	—	—	3.78	14.37	2.00	—	4.84
1.00	—	6.87	30.05	2.00	—	6.54	28.84	3.00	—	13.04
1.60	—	9.50	32.07	1.00	—	4.70	31.43	3.00	—	13.90
7.60	—	14.10	20.20	2.00	—	18.50	20.95	5.00	—	23.90
2.00	—	3.00	3.30	1.00	—	8.00	2.00	3.00	—	11.00
—	—	2.10	16.90	—	—	5.50	17.95	—	—	3.90
5.60	—	9.00	—	1.00	—	5.00	1.00	2.00	—	9.00

Source :Social Welfare Bureau,Taichung County Government.

11 -15、社會福利工作人員數(續)

單位：人

年 底 別 及 機 關 別	社 區 發 展				社 會 救 助				
	Community Development				Social Assistance				
	行 政 人 員	社 會 工 作 人 員	專 業 人 員	其 他 人 員	行 政 人 員	社 會 工 作 人 員	專 業 人 員	其 他 人 員	行 政 人 員
End of Year & Institution	Admini- strative Personnel	Social Worker	Specialized Personnel	Other Personnel	Admini- strative Personnel	Social Worker	Specialized Personnel	Other Personnel	Admini- strative Personnel
八十五年底 End of 1996	14.79	1.40	0.10	0.10	8.42	6.00	—	0.51	16.61
八十六年底 End of 1997	19.33	—	—	—	9.63	—	1.00	—	18.90
八十七年底 End of 1998	17.40	4.00	—	—	23.25	4.00	—	0.26	18.25
八十八年底 End of 1999	18.16	—	—	2.00	12.98	—	—	3.33	12.57
八十九年底 End of 2000	19.85	—	—	3.00	34.79	1.50	1.00	6.14	19.35
九 十年底 End of 2001	21.00	1.00	—	2.00	22.95	2.00	—	6.00	13.00
九十一年底 End of 2002	17.96	—	—	1.13	21.25	7.87	—	2.78	16.41
九十二年底 End of 2003	33.77	—	—	4.62	35.88	2.20	—	2.54	19.35
九十三年底 End of 2004	36.02	1.00	—	4.00	36.61	5.30	—	8.40	17.38
九十四年底 End of 2005	28.47	1.00	—	12.00	39.68	3.50	1.00	9.05	24.12
縣政府Government	5.52	1.00	—	9.00	11.00	3.00	—	3.00	1.50
鄉(鎮、市)公所Townships	22.95	—	—	3.00	28.68	0.50	1.00	6.05	22.62
其他(合計)Others	—	—	—	—	—	—	—	—	—
青少年福利服務中心 Welfare Center for the Youth	—	—	—	—	—	—	—	—	—
村里托兒所 Child Day Care Center	—	—	—	—	—	—	—	—	—
其他福利機構 Other Welfare Institutions	—	—	—	—	—	—	—	—	—

資料來源：根據本府社會局1890-01-01-2報表編製。

11 - 15、Number of Social Workers(Cont.)

Unit : Person

社 會 保 險			社 會 工 作				志 願 服 務			
Social Insurance			Social Work				Voluntary Service			
社 會 工 作 人 員	專 業 人 員	其 他 人 員	行 政 人 員	社 會 工 作 人 員	專 業 人 員	其 他 人 員	行 政 人 員	社 會 工 作 人 員	專 業 人 員	其 他 人 員
Social Worker	Specialized Personnel	Other Personnel	Admini- strative Personnel	Social Worker	Specialized Personnel	Other Personnel	Admini- strative Personnel	Social Worker	Specialized Personnel	Other Personnel
1.00	1.00	8.00	2.14	3.00	—	—	1.14	2.00	—	—
—	1.00	6.00	5.20	27.00	—	—	1.55	0.50	—	—
—	—	10.00	0.77	4.00	—	—	7.45	3.00	—	—
—	—	—	12.00	36.20	2.00	3.00	1.28	—	—	30.00
—	—	5.64	2.20	—	—	—	1.50	—	—	—
—	—	13.00	7.00	47.00	30.00	44.00	0.50	—	—	—
—	—	10.77	5.21	36.00	58.00	25.27	2.00	—	—	—
0.30	—	9.50	26.53	27.20	58.00	19.00	7.20	—	—	2.00
—	—	5.00	20.54	23.00	—	3.00	2.30	—	—	1.00
1.00	—	4.80	14.10	40.60	—	5.00	5.45	1.00	—	7.00
1.00	—	—	2.00	35.00	—	3.00	1.00	1.00	—	1.00
—	—	4.80	10.90	—	—	—	4.45	—	—	6.00
—	—	—	1.20	5.60	—	2.00	—	—	—	—
—	—	—	—	—	—	—	—	—	—	—
—	—	—	—	—	—	—	—	—	—	—
—	—	—	1.20	5.60	—	2.00	—	—	—	—

Source: Department of Social Affairs

拾貳、勞工行政

12-1、勞資爭議案件

年別 Year	爭議件數 (件) No. of Dispute	爭議人數 (人) Workers involved dispute (Worker)	爭議原因(項)							
			合計 Total	契約 爭議 Labor Contracts	工資 爭議 Wages	工時 爭議 Work hour	退休 爭議 Retire- ment	福利 爭議 Welfare benefits	勞保 爭議 Labor insurance	管理 爭議 Manage- ment
八十五年 1996	203	508	216	83	46	—	39	1	7	7
八十六年 1997	255	715	276	109	69	—	30	2	8	6
八十七年 1998	294	468	337	141	93	—	38	1	14	6
八十八年 1999	213	607	249	116	72	1	23	1	2	3
八十九年 2000	329	546	386	163	116	—	41	—	8	5
九十年 2001	697	1 432	768	379	216	4	74	1	13	2
九十一年 2002	655	1 127	782	388	222	4	44	11	26	10
九十二年 2003	733	1 247	820	384	266	1	35	4	15	8
九十三年 2004	631	1 274	711	256	250	—	47	4	26	7
九十四年 2005	680	1 035	714	314	213	4	47	2	18	6

資料來源：1、行政院勞工委員會統計處、本府勞工局1392-03-01-01-2報表。

2、90年、91年、92年爭議案件處理方法應指成立數故予以更正

XII Labor Administration

12-1 Case of Industrial Dispute

Type of Labor Dispute				處理方法(件) Result					
職災 爭議 Occupational Hazards	安全衛 生爭議 Safety & Health	工會 爭議 Labor Unions	其他 爭議 Other Issues	合計 Total	已解決 Resolved				未解決 Unresolved
					計 Subtotal	協調 Conciliation	調解 Mediation	仲裁 Arbitration	
30	—	—	3	203	203	201	2	—	—
47	—	—	5	255	255	253	2	—	—
42	—	—	2	294	276	271	5	—	18
27	—	—	4	271	228	227	1	—	43
52	—	—	1	335	332	321	11	—	3
56	—	—	23	124	124	116	8	—	—
62	—	—	15	375	375	361	14	—	—
92	—	—	15	211	211	208	3	—	—
102	—	—	19	368	368	359	9	—	—
92	—	—	18	680	656	641	15	—	24

Source: Department of Statistics, CLA.Labor Affairs Bureau,Taichung County Government.

12-2、勞工團體概況

單位：人

年 底 別 End of Year	總計 Grand total			總工會
	團體數 Num. Of Union	會員數 Num. Of Member		團體數 Num. Of Union
		團體會員(家) Institutional members	個人會員(人) PersonalMember	
八十五年底 End of 1996	232	229	111 612	1
八十六年底 End of 1997	231	228	109 804	1
八十七年底 End of 1998	238	232	107 961	1
八十八年底 End of 1999	244	240	108 256	1
八十九年底 End of 2000	243	236	106 424	1
九十年底 End of 2001	229	222	105 256	1
九十一年底 End of 2002	221	207	105 584	1
九十二年底 End of 2003	228	211	107 120	2
九十三年底 End of 2004	235	215	109 199	2
九十四年底 End of 2004	193	175	108 911	2

資料來源：本府勞工局1350-01-01-01報表、勞委會勞動統計月報。

12-2 General Situation of Labor Union

Unit : Person

Labor unions	產業工會 Industrial unions		職業工會 Craft unions	
團體會員(家) Institutional members	團體數 Num. Of Union	個人會員(人) PersonalMember	團體數 Num. Of Union	個人會員(人) PersonalMember
229	96	21 572	135	90 040
228	95	20 697	135	89 107
232	97	20 391	140	87 570
240	97	20 772	146	87 484
236	93	18 401	149	88 023
222	75	15 046	153	90 210
207	72	14 901	148	90 683
211	72	14 716	154	92 404
215	72	14 526	161	94 673
175	34	9 176	157	99 735

Source :Labor Affairs Bureau,Taichung County Government.Monthly Bulletin of Labor Statistics.

12-3、事業單位勞資關係制度現況

單位：家

年(季)底別 End of Year(Season)	團體協約 Collective agreement	勞資會議 Labor-management committees	分紅 Draw Bonus
八十四年底 End of 1995	15	68	18
八十五年底 End of 1996	15	70	18
八十六年底 End of 1997	16	70	18
八十七年底 End of 1998	16	77	18
八十八年底 End of 1999	18	83	18
八十九年底 End of 2000	18	90	18
九十年底 End of 2001	18	92	18
九十一年底 End of 2002	18	98	18
九十二年底 End of 2003	18	113	22
九十三年底 End of 2004	18	126	28
九十四年底 End of 2004	-	78	3
第一季 1st Quarter	18	3	-
第二季 2st Quarter	-	73	28
第三季 3st Quarter	-	63	1
第四季 4st Quarter	-	78	3

資料來源：本府勞工局1350-03-01-01報表。

說明：93年底之以前年度採累計家數，94年底之以後年度實際發生之家數

12-3 Present Condition of Industrial Relations

Units: Company

入股 Become shareholder	分紅入股 Draw Bonus and Become shareholder	工作規則 Job Regulations
19	8	499
19	8	535
19	8	580
19	8	717
19	8	765
19	8	789
19	8	843
19	8	877
21	9	916
26	13	925
1	3	38
-	-	5
26	13	954
-	5	28
1	3	38

Source :Labor Affairs Bureau,Taichung County Government.

12-4、勞工服務中心服務概況

單位：件

年 別 Year	按服務性質分 Counseling service by status								工資 Wage	工時 Working hours
	總計 Grand Total	解釋法令 疑義 Interpretation of laws and regulations	申訴 Grievances	轉介 Referrals	建議 Advices	批評 Comments	其他 Others			
八十七年 1998	7 725	3 474	504	212	120	59	3 356	732	439	
八十八年 1999	20 100	14 960	1 719	1 068	706	450	1 197	2 117	1 423	
八十九年 2000	17 669	13 030	1 269	932	591	400	1 447	1 835	1 934	
九十年 2001	18 122	12 894	1 961	1 158	558	317	1 234	2 076	4 441	
九十一年 2002	19 545	13 578	2 388	876	773	353	1 577	2 089	4 227	
九十二年 2003	19 730	12 299	2 875	1 341	550	259	2 406	2 676	2 233	
九十三年 2004	21 942	11 690	3 210	1 596	853	186	4 407	3 977	1 497	
九十四年 2005	25 401	14 817	2 497	1 043	792	271	5 981	3 574	2 574	

資料來源：本府勞工局1393-01-05-2報表。

12-4 Counseling Service by Worker Consultation Service Centers

Unit:Case

僱用 管理 Employment management	兩性工 作平等 Both sexes working equal	安全 衛生 Safety and Health	勞工 保險 Labor insurance	勞工 福利 Labor welfare	就 業 與職訓 Vocational training	外勞 問題 Alien Labor issues	勞資 問題 Labor mana- gement relation	綜合 問題 General issues
220	—	400	347	2 934	383	175	389	1 533
797	—	372	999	9 048	1 693	1 025	1 751	1 152
754	—	336	1 080	5 192	2 156	916	1 469	1 996
596	—	741	1 188	2 888	2 588	1 009	1 216	1 112
661	—	740	1 400	2 594	3 216	1 307	1 622	1 689
852	20	777	973	2 268	4 548	1 293	1 436	2 654
1 180	600	1 258	1 121	4 467	3 252	1 099	857	2 634
1 722	443	945	2 675	5 381	3 509	1 180	679	2 719

Source :Labor Affairs Bureau,Taichung County Government.

12-5、辦理勞工教育、志願服務、休閒活動概況

年 別 Year	勞 工 教 育				
	提撥勞工教育經費 Appropriation for Worker Education		獎助勞工進修 Aid of Labor Refresher		辦理勞工教育 Labor Education
	提撥金額(元) Appropriation	支出金額(元) Expenditure	人數 Person	獎助學金金額(元) Scholarship	(班數) Class
九十年 2001	8 978 000	5 317 000	111	1 075 000	95
九十一年 2002	7 000 000	3 631 000	—	—	94
九十二年 2003	5 638 000	5 004 500	—	—	97
九十三年 2004	4 394 000	4 391 000	—	—	89
九十四年 2005	10 000 000	9 999 400	—	—	153

資料來源：本府勞工局1370-02-01-03-2報表。

12-5 Labor Education, Volunteer Service and Leisure-time Activities Status

Labor Education		志願服務性團體 Volunteer Service		勞工休閒活動 Labor Leisure-time Activities		
自行出版勞工刊物 Publication Publication		隊數 Team	人數 Person	社團(個) Association	辦理次數(次) Times(Case)	參加人數(次) Person(Case)
雜誌型(種) Magazine(kind)	報紙型(種) Newspaper(kind)					
—	—	5	730	75	5	5 400
—	—	4	620	70	2	1 100
—	—	1	85	—	—	—
—	—	1	90	—	5	2 700
—	—	1	103	182	6	8 080

Source :Labor Affairs Bureau, Taichung County Government.

12-6、職工福利概況

單位：家、人、千元

年 別 Year	已設立單位數(年底) Welfare units (End of Year)		
	計 Total	事業單位 Enterprise units	工會 Labor unions
八十七年 1998	996	989	7
八十八年 1999	1 011	1 004	7
八十九年 2000	1 026	1 019	7
九十年 2001	1 051	1 044	7
九十一年 2002	1 066	1 066	7
九十二年 2003	1 070	1 063	7
九十三年 2004	1 082	1 075	7
九十四年 2005	1 090	1 083	7

資料來源：行政院勞工委員會統計處。

12-6 Welfare Units and Beneficiaries of Employee

Unit : Establishment, person, NT\$1,000

新設立 New establishment					
計 Total	單位數 Unit			職工福利金 提撥金額(千元) Appropriation for employee welfare fund (NT\$1,000)	福 受 人 數 Beneficiaries
	事業單位 Enterprise units	工會 Labor unions			
27	27	—		25 469	11 227
21	21	—		9 045	6 984
19	19	—		13 666	8 287
25	25	—		10 023	4 900
17	17	—		13 186	1 652
12	12	—		6 661	2 557
13	13	—		7 247	2 226
11	11	—		6 941	1 234

Source: Department of Statistics, CLA.

12-7、勞工保險各類投保單位數及人數

單位：家、人

年底別 End of Year	總計 Grand total		產業工人及交通公用事業之員工 Industrial workers	
	單位數 Unit	人數 Person	單位數 Unit	人數 Person
	八十七年底 End of 1998	28 661	400 666	17 206
八十八年底 End of 1999	29 046	406 365	17 156	234 970
八十九年底 End of 2000	29 485	411 225	17 264	234 712
九十年底 End of 2001	29 663	397 037	16 959	217 278
九十一年底 End of 2002	29 973	401 965	16 826	220 069
九十二年底 End of 2003	30 752	417 108	16 924	223 897
九十三年底 End of 2004	31 933	434 720	17 176	232 995
九十四年底 End of 2004	33 884	447 706	17 795	235 229

資料來源：勞工保險局。

12-7 Insured Units and People under Labor Insurance

Units: Establishment, Person

公司、行號之員工 Works of commercial firms and shops		新聞、文化、公益及合作事業之員工 Employees in journalistic, cultural, nonprofit organizations or cooperative enterprises		政府機關、公、私立學校之員工 Employees in government agencies and schools	
單位數 Unit	人數 Person	單位數 Unit	人數 Person	單位數 Unit	人數 Person
9 437	60 181	239	5 207	401	9 839
9 796	62 948	269	5 468	411	9 878
10 161	64 857	295	5 756	423	10 735
10 390	63 118	329	5 996	447	12 849
10 765	64 784	348	5 913	446	10 861
11 312	70 695	382	5 848	451	13 792
12 126	76 260	399	5 880	449	12 848
13 244	80 812	419	6 199	451	11 640

Source: The Department of Labor Insurance Bureau.

12-7、勞工保險各類投保單位數及人數(續)

單位：家、人

年底別 End of Year	受雇從事漁業生產之勞動者 Workers employed in fishing production		職業訓練機構接受訓練者 People receiving training in vocational training organizations	
	單位數 Unit	人數 Person	單位數 Unit	人數 Person
八十七年底 End of 1998	—	—	5	103
八十八年底 End of 1999	—	—	1	5
八十九年底 End of 2000	1	3	1	3
九十年底 End of 2001	1	1	6	92
九十一年底 End of 2002	1	3	2	11
九十二年底 End of 2003	1	2	4	5
九十三年底 End of 2004	1	2	1	1
九十四年底 End of 2005	1	1	5	105

資料來源：勞工保險局。

12-7 Insured Units and People under Labor Insurance(Cont.)

Units: Establishment, Person

職業勞工 Craft workers		漁會之甲類會員 Class A members of fishermen's association		自願投保者 Voluntary insured people	
單位數 Unit	人數 Person	單位數 Unit	人數 Person	單位數 Unit	人數 Person
122	79 720	1	3 440	1 250	9 274
126	79 641	1	3 460	1 289	9 995
128	80 805	1	3 532	1 336	10 822
131	82 304	1	3 502	1 399	10 897
138	84 249	1	3 430	1 446	12 645
140	85 755	1	3 411	1 537	13 703
146	88 804	1	3 305	1 634	14 625
157	93 532	1	3 167	1 811	17 021

Source: Bureau of Labor Insurance, CLA.

12-8、外籍勞工概況

單位：人

年別 Year	有效核准引進人數 Num. Of Valid approved Import Labor	在華人數 Num. Of Still in Taiwan
八十七年 1998	22 931	18 695
八十八年 1999	24 905	20 630
八十九年 2000	28 899	23 972
九十年 2001	28 366	23 022
九十一年 2002	26 396	22 950
九十二年 2003	25 820	22 981
九十三年 2004	26 727	23 701
九十四年 2005	28 271	24 878

資料來源：行政院勞工委員會統計處。

說明：有效核准引進人數指外籍勞工核准引進人數中，已引進但未到期及未引進但仍在有效期間內之人數。

12-8 Alien Workers

Unit : Person

國籍 Nationality					
總計 Grand total	印尼 Indonesia	馬來西亞 Malaysia	菲律賓 Philippine	泰國 Thailand	越南 Vietnam
...
...
...
...
...
...
...

Source: Department of Statistics, CLA.

12-9、人力資源調查重要結果指標

單位: 千人: %

年別 Year	總人口	十五歲以上民間人口			勞動力					
	Total population	Civilian population aged 15 year & over			合計 Total			就業 Employed		
	合計 Total	計 Total	男 Male	女 Female	計 Total	男 Male	女 Female	計 Total	男 Male	女 Female
八十五年 1996	1 417	1 022	508	514	597	373	224	582	364	218
八十六年 1997	1 438	1 045	521	524	622	385	237	605	374	231
八十七年 1998	1 458	1 067	531	536	641	389	252	625	379	246
八十八年 1999	1 476	1 092	544	548	654	394	260	634	380	254
八十九年 2000	1 488	1 110	554	556	667	403	264	644	388	256
九十年 2001	1 498	1 125	562	563	672	404	268	639	382	257
九十一年 2002	1 507	1 141	570	571	674	406	268	637	380	257
九十二年 2003	1 516	1 156	577	579	680	404	276	644	381	264
九十三年 2004	1 524	1 172	584	588	699	409	290	667	388	278
九十四年 2005	1 530	1 187	592	595	706	410	296	676	393	283

資料來源：行政院主計處「臺灣地區人力資源調查統計年報」。

說明：本表數字係採用電子計算機處理，故總數與細數之和數容或未能相符。

12-9 Important Results Indicators Based on Manpower Survey

Unit : Thousand Persons : %

Labor force			非勞動力 Labor force Not in labor force			勞動參與率 Labor force participation rate			失業率 Unemployment rate		
失業 Unemployed											
計 Total	男 Male	女 Female	計 Total	男 Male	女 Female	計 Both sexes	男 Male	女 Female	計 Both sexes	男 Male	女 Female
15	10	5	425	135	290	58.41	73.43	43.58	2.51	2.68	2.23
17	11	6	422	135	287	59.52	73.90	45.23	2.73	2.86	2.53
16	10	6	426	142	284	60.07	73.26	47.01	2.50	2.57	2.38
20	13	7	437	150	287	59.89	72.43	47.45	3.06	3.30	2.69
23	15	8	442	151	291	60.09	72.74	47.48	3.52	3.72	3.03
33	22	11	453	158	295	59.73	71.89	47.60	4.97	5.45	4.10
37	25	12	467	164	303	59.09	71.22	46.98	5.44	6.20	4.29
36	23	12	476	172	303	58.80	70.10	47.60	5.27	5.80	4.50
32	20	12	473	175	298	59.60	70.00	49.30	4.60	5.00	4.00
30	17	13	482	182	299	59.40	69.20	49.70	4.20	4.10	4.30

Source: Yearbook of Manpower Survey Statistics, Taiwan Area, Republic of China.

12-10、勞動力之年齡分配

單位：千人

年別 Year	總計 Grand total			15~19歲 Years			20~24歲 Years			25~29歲 Years			30~34歲 Years		
	計 Total	男 Male	女 Female	計 Total	男 Male	女 Female	計 Total	男 Male	女 Female	計 Total	男 Male	女 Female	計 Total	男 Male	女 Female
八十五年 1996	596	373	223	32	18	14	68	29	39	93	56	37	96	62	34
八十六年 1997	622	384	238	35	19	16	72	30	42	95	56	39	98	62	36
八十七年 1998	641	389	252	29	15	14	74	30	44	97	57	40	100	62	38
八十八年 1999	654	395	259	31	18	13	79	34	45	96	56	40	99	61	38
八十九年 2000	667	27	83	97	97
九十年 2001	673	24	86	99	96
九十一年 2002	674	23	83	103	94
九十二年 2003	680	405	275	18	10	8	79	35	44	106	60	47	94	57	37
九十三年 2004	699	409	290	17	9	8	81	36	45	112	62	51	96	56	40
九十四年 2005	706	410	296	20	11	9	78	34	44	117	63	54	96	55	40

資料來源：行政院主計處「台灣地區人力資源調查統計年報」。

說明：本表數字係採用電子計算機處理，故總數與細數之合數容或未能相符。

12-10、Age of Labor force

Unit : Thousand Persons

35~39歲 Years			40~44歲 Years			45~49歲 Years			50~54歲 Years			55~59歲 Years			60~64歲 Years			65歲以上 Years and over		
計 Total	男 Male	女 Female	計 Total	男 Male	女 Female	計 Total	男 Male	女 Female	計 Total	男 Male	女 Female	計 Total	男 Male	女 Female	計 Total	男 Male	女 Female	計 Total	男 Male	女 Female
91	58	33	80	52	28	52	35	17	32	23	9	27	20	7	17	14	3	8	6	2
94	60	34	84	54	30	58	39	19	32	23	9	28	20	8	18	14	4	8	7	1
100	62	38	88	54	34	64	42	22	35	25	10	27	20	7	17	13	4	10	9	1
100	61	39	90	56	34	71	45	26	38	26	12	25	18	7	17	13	4	8	7	1
101	92	75	42	25	17	11
101	92	78	46	24	15	12
99	94	80	50	23	15	10
99	59	40	98	59	38	83	51	32	55	38	17	24	18	6	15	11	4	9	7	2
101	59	42	100	59	42	85	52	33	58	39	19	25	19	6	15	11	4	8	7	1
98	57	41	99	58	40	84	51	32	62	41	21	29	22	8	14	11	4	8	6	2

Source: Yearbook of Manpower Survey Statistics, Taiwan Area, Republic of China.

12-11、就業者之行業

單位：千人

年別 Year	總計 Grand total	農、林、漁、牧業 Agriculture, Forestry, Fishing & Animal Husbandry	工業 Goods-producing industries	
			計 Total	
八十五年 1996	582	60	279	
八十六年 1997	605	59	302	
八十七年 1998	625	52	304	
八十八年 1999	634	44	310	
八十九年 2000	644	50	317	
九十年 2001	639	48	299	
九十一年 2002	637	46	298	
年別 Year	總計 Grand total	農、林、漁、牧業 Agriculture, Forestry, Fishing & Animal Husbandry	工業	
			計 Total	礦業及土石採取業 Mining & Quarrying
九十二年 2003	644	45	295	1
九十三年 2004	667	38	315	0
九十四年 2005	676	36	323	0

資料來源：行政院主計處「臺灣地區人力資源調查統計年報」。

說明：本表數字係採用電子計算機處理，故總數與細數之合數容或未能相符。

12-11、Industry of Employed Persons

Unit : Thousand Persons

工業 Goods-producing industries				服務業	
礦業及土石採取業 Mining & Quarrying	製造業 Manufacturing	水電燃氣業 Electricity、 Gas & Water	營造業 Construction	計 Total	
1	212	2	64	243	
1	241	2	58	244	
1	244	2	57	269	
—	246	2	62	280	
—	256	2	59	277	
1	240	2	56	292	
1	239	2	56	293	
Goods-producing industries			服務業		
製造業 Manufacturing	水電燃氣業 Electricity、 Gas & Water	營造業 Construction	計 Total	批發及零售業 Trade	住宿及餐飲業 Accommodation & Eating-drinking Places
243	2	49	304	95	35
264	2	49	314	99	36
267	2	54	317	101	37

Source: Yearbook of Manpower Survey Statistics, Taiwan Area, Republic of China.

12-11、就業者之行業(續)

單位：千人

年別 Year	服務業		
	商業 Trade	運輸、倉儲及通信業 Transportation, Storage & Communication	金融、保險、及 不動產務業 Finance & Insurance, Real Estate
八十五年 1996	106	23	16
八十六年 1997	111	22	15
八十七年 1998	119	22	20
八十八年 1999	123	23	22
八十九年 2000	120	21	22
九十年 2001	126	24	19
九十一年 2002	128	23	21

年別 Year	服務業			
	運輸、倉儲及通信業 Transportation, Storage & Communication	金融及保險業 Finance & Insurance	不動產及租賃業 Real Estate & Rental & Leasing	專業、科學及 技術服務業 Professional, Scientific & Technical Services
九十二年 2003	25	16	4	14
九十三年 2004	25	17	5	13
九十四年 2005	25	19	6	15

12-11、Industry of Employed Persons(Cont.)

Unit : Thousand Persons

Services-producing industries				
工商服務業 Business Services	社會服務及個人服務業 Community Social Services & Personal Services	公共行政業 Public Administration		
10	75	13		
11	75	10		
14	81	13		
14	84	14		
15	85	14		
20	87	16		
14	92	15		

Services-producing industries				
教育服務業 Educational Services	醫療保健及 社會福利服務業 Health Care & Social Welfare Services	文化、運動及休閒服務業 Cultural, Sporting & Recreational Services	其他服務業 Other Services	公共行政業 Public Administration
30	17	9	43	17
30	17	10	47	16
29	16	11	44	15

12-12、就業者之職業

單位：千人

年別 Year	總計 Grand total	民意代表、行政主管、 企業主管及經理人員 Legislators, Government, Administrators, Business, Executives & Managers	專業人員 Professionals	技術員及助理 專業人員 Technicians & Associate Professionals
八十五年 1996	582	23	21	72
八十六年 1997	605	23	22	69
八十七年 1998	625	24	26	82
八十八年 1999	634	21	25	81
八十九年 2000	644	22	24	83
九十年 2001	639	19	23	87
九十一年 2002	637	18	25	85
九十二年 2003	644	20	27	92
九十三年 2004	667	19	25	96
九十四年 2005	676	21	27	96

資料來源：行政院主計處「臺灣地區人力資源調查統計年報」。

說明：本表數字係採用電子計算機處理，故總數與細數之和數容或未能相符。

12-12、Occupation of Employed Persons

Unit : Thousand Persons

事務工作人員 Clerks Workers	服務工作人員及 售貨員 Service Workers & Shop & Market Sales Workers	農、林、漁、牧 工作人員 Agricultural, Animal Husbandry, Forestry & Fishing Workers	生產有關工人、機械設備 操作工及體力工 Prod. & Machine Operators & Related Workers
55	92	59	260
58	94	59	280
62	104	51	276
67	110	43	287
68	108	49	290
67	112	48	283
67	112	46	284
71	119	45	270
77	122	38	289
80	123	35	295

Source: Yearbook of Manpower Survey Statistics, Taiwan Area, Republic of China.

12 - 13、就業者之教育程度

單位：千人

年 別 Year	總計 Grand Total			不識字及自修 Illiterate and Self-educated			國小 Primary		
	計 Total	男 Male	女 Female	計 Total	男 Male	女 Female	計 Total	男 Male	女 Female
八十五年 1996	582	365	217	15	7	8	136	88	48
八十六年 1997	605	374	231	15	7	8	133	85	48
八十七年 1998	625	379	246	14	7	7	128	80	48
八十八年 1999	634	379	255	12	5	7	120	75	45
八十九年 2000	644	11	119
九十年 2001	639	10	114
九十一年 2002	637	8	108
九十二年 2003	644	380	264	7	3	4	103	62	41
九十三年 2004	667	388	278	5	2	3	102	61	41
九十四年 2005	676	393	283	3	1	2	96	57	39

資料來源：行政院主計處編印「臺灣地區人力源調查統計年報」。

12 - 13、Education Attainment Of Employed Persons

Unit : Thousand Persons

國中 Junior High			高中 High School			高職 Vocational High School			專科 Junior College			大學以上 College & Graduate School		
計 Total	男 Male	女 Female	計 Total	男 Male	女 Female	計 Total	男 Male	女 Female	計 Total	男 Male	女 Female	計 Total	男 Male	女 Female
132	91	41	43	29	14	163	99	64	61	32	29	32	19	13
134	93	41	40	26	14	184	108	76	65	35	30	34	20	14
123	82	41	40	26	14	198	117	81	81	43	38	41	24	17
126	81	45	41	27	14	206	121	85	89	47	42	40	23	17
126	41	211	94	42
120	39	212	99	44
122	36	214	102	47
119	81	39	37	22	14	220	128	92	104	53	51	54	31	23
118	79	39	40	24	16	227	131	97	111	56	55	63	35	28
117	79	37	40	26	14	232	134	99	115	59	56	72	38	35

Source: Yearbook of Manpower Survey Statistics, Taiwan Area, Republic of China.

12 - 14 、 就業者之年齡分配

單位：千人

年 別 Year	總計 Grand Total			15~19歲 Years			20~24歲 Years		
	計 Total	男 Male	女 Female	計 Total	男 Male	女 Female	計 Total	男 Male	女 Female
八十五年 1996	582	363	219	29	16	13	64	27	37
八十六年 1997	605	374	231	31	16	15	68	28	40
八十七年 1998	625	379	246	27	14	13	69	28	41
八十八年 1999	634	383	251	28	16	12	74	32	42
八十九年 2000	644	24	76
九十年 2001	639	21	77
九十一年 2002	637	18	75
九十二年 2003	644	380	264	16	7	8	70	30	40
九十三年 2004	667	388	278	14	8	6	72	32	40
九十四年 2005	676	393	283	17	9	8	70	31	39

資料來源：行政院主計處編印「臺灣地區人力源調查統計年報」。

12 - 14 、 Age Of Employed Persons

Unit : Thousand Persons

25~29歲 Years			30~34歲 Years			35~39歲 Years		
計 Total	男 Male	女 Female	計 Total	男 Male	女 Female	計 Total	男 Male	女 Female
90	54	36	95	61	34	90	57	33
92	54	38	97	61	36	92	59	33
93	53	40	99	61	38	98	61	37
91	53	38	97	60	37	99	60	39
93	95	99
93	92	97
97	90	95
100	56	44	91	55	36	96	57	39
106	58	48	93	53	39	98	57	41
111	60	51	92	53	39	96	55	40

Source: Yearbook of Manpower Survey Statistics, Taiwan Area, Republic of China.

12 - 14、就業者之年齡分配(續)

單位：千人

年 別 Year	40~44歲 Years			45~49歲 Years			50~54歲 Years		
	計 Total	男 Male	女 Female	計 Total	男 Male	女 Female	計 Total	男 Male	女 Female
八十五年 1996	79	51	28	52	35	17	31	22	9
八十六年 1997	82	53	29	58	39	19	31	23	8
八十七年 1998	87	54	33	63	42	21	35	24	11
八十八年 1999	89	55	34	69	44	25	37	25	12
八十九年 2000	90	74	41
九十年 2001	89	75	44
九十一年 2002	91	77	48
九十二年 2003	94	56	38	80	49	31	53	36	17
九十三年 2004	98	57	41	82	50	32	56	38	19
九十四年 2005	95	56	39	82	50	32	61	40	21

12 - 14、Age Of Employed Persons (Cont.)

Unit : Thousand Persons

55~59歲 Years			60~64歲 Years			65歲以上 Years and over		
計 Total	男 Male	女 Female	計 Total	男 Male	女 Female	計 Total	男 Male	女 Female
27	20	7	17	14	3	8	6	2
28	20	8	18	14	4	8	7	1
27	20	7	17	13	4	10	9	1
25	18	7	17	13	4	8	7	1
25	16	11
24	15	12
22	14	10
22	16	6	15	11	4	8	7	1
25	18	6	15	11	4	8	7	1
28	21	8	14	11	4	8	6	2

12 - 15、失業者之教育程度

單位：千人

年 別 Year	總計 Grand Total			不識字及自修 Illiterate and Self-educated			國小 Primary		
	計 Total	男 Male	女 Female	計 Total	男 Male	女 Female	計 Total	男 Male	女 Female
八十五年 1996	15	10	5	0	0	0	2	1	1
八十六年 1997	17	11	6	0	0	0	2	2	0
八十七年 1998	16	10	6	0	0	0	2	2	0
八十八年 1999	20	13	7	0	0	0	2	2	0
八十九年 2000	24	0	0	0	3
九十年 2001	33	0	0	0	5
九十一年 2002	37	0	0	0	6
九十二年 2003	36	23	13	0	0	0	5	4	1
九十三年 2004	32	20	12	0	0	0	3	2	1
九十四年 2005	30	17	13	0	—	0	2	2	1

資料來源：行政院主計處編印「臺灣地區人力源調查統計年報」。

12 - 15 Educational Attainment Of Unemployed Persons

Unit : Thousand Persons

國中 Junior High			高中 High School			高職 Vocational			專科 Junior College			大學以上 College & Graduate School		
計 Total	男 Male	女 Female	計 Total	男 Male	女 Female	計 Total	男 Male	女 Female	計 Total	男 Male	女 Female	計 Total	男 Male	女 Female
4	3	1	1	1	0	5	3	2	1	1	0	2	1	1
4	3	1	1	1	0	5	3	2	2	1	1	3	1	2
3	2	1	1	1	0	5	3	2	3	1	2	2	1	1
4	3	1	1	1	0	7	4	3	4	2	2	2	1	1
5	1	9	4	2
8	2	12	5	2
8	2	14	5	2
7	5	2	3	2	1	15	9	6	4	2	2	2	1	1
7	5	1	1	1	0	12	8	4	5	3	2	4	1	2
6	4	1	2	2	1	12	6	5	4	2	2	4	2	3

Source: Yearbook of Manpower Survey Statistics, Taiwan Area, Republic of China.

12 - 16、失業者之年齡分配

單位：千人

年 別 Year	總計 Grand Total			15~19歲 Years			20~24歲 Years		
	計 Total	男 Male	女 Female	計 Total	男 Male	女 Female	計 Total	男 Male	女 Female
八十五年 1996	15	10	5	3	2	1	4	2	2
八十六年 1997	17	10	7	2	1	1	4	2	2
八十七年 1998	16	10	6	2	1	1	5	2	3
八十八年 1999	20	14	6	4	2	2	6	3	3
八十九年 2000	24	3	7
九十年 2001	34	3	9
九十一年 2002	37	3	9
九十二年 2003	36	23	13	3	3	1	9	5	4
九十三年 2004	32	20	12	3	2	1	8	4	4
九十四年 2005	30	17	13	2	1	1	8	3	5

資料來源：行政院主計處編印「臺灣地區人力源調查統計年報」。

12 - 16、Age Of Unemployed Persons

Unit : Thousand Persons

25~29歲 Years			30~34歲 Years			35~39歲 Years		
計 Total	男 Male	女 Female	計 Total	男 Male	女 Female	計 Total	男 Male	女 Female
3	2	1	2	1	1	1	1	0
4	2	2	2	1	1	1	1	0
4	2	2	1	1	0	1	1	0
4	3	1	2	2	0	1	1	0
4	3	2
6	4	4
6	4	3
7	4	2	4	1	2	3	2	1
7	4	3	3	2	1	3	2	1
6	3	3	3	2	2	2	2	1

Source: Yearbook of Manpower Survey Statistics, Taiwan Area, Republic of China.

12 - 16、失業者之年齡分配(續)

單位：千人

年 別 Year	40~44歲 Years			45~49歲 Years			50~54歲 Years		
	計 Total	男 Male	女 Female	計 Total	男 Male	女 Female	計 Total	男 Male	女 Female
八十五年 1996	1	1	0	0	0	0	1	1	0
八十六年 1997	1	1	0	1	1	0	2	1	1
八十七年 1998	1	1	0	1	1	0	1	1	0
八十八年 1999	1	1	0	1	1	0	1	1	0
八十九年 2000	2	2	1
九十年 2001	3	2	2
九十一年 2002	4	4	3
九十二年 2003	4	3	1	3	2	1	3	2	1
九十三年 2004	3	2	1	3	2	1	2	2	0
九十四年 2005	3	2	1	2	1	1	1	1	0

12 - 16 Age Of Unemployed Persons(Cont.)

Unit : Thousand Persons

55~59歲 Years			60~64歲 Years			65歲以上 Years and over		
計 Total	男 Male	女 Female	計 Total	男 Male	女 Female	計 Total	男 Male	女 Female
0	0	0	0	0	0	—	—	—
0	0	0	0	0	0	—	—	—
0	0	0	0	0	0	—	—	—
0	0	0	0	0	0	—	—	—
0	0	0	0	0	0	—	—	—
1	0	0	0	0	0	—	—	—
1	0	0	0	0	0	—	—	—
1	1	0	0	0	0	—	—	—
1	1	0	0	0	0	—	—	—

拾參、社 會 治 安

13-1、刑事案件

單位：發生數、破獲數/件

人犯數/人

年 別 Year	案件及 人犯數	Case Reported & Resolved 、Suspects	總計 Grand Total	竊盜 Larceny				
				計 Total	重大竊盜 Serious Larceny	普通竊盜 Common Larceny	汽車竊盜 Automobile	機車竊盜 Motorcycle
八十五年	發生數	Reported	9 249	4 870	...	2 723	2 147	...
1996	破獲數	Resolved	5 912	1 902	...	674	1 228	...
	人犯數	Suspects	7 444	1 865	...	1 702	163	...
八十六年	發生數	Reported	9 439	4 992	...	2 761	2 231	...
1997	破獲數	Resolved	5 841	1 959	...	705	1 254	...
	人犯數	Suspects	6 436	1 489	...	1 385	104	...
八十七年	發生數	Reported	10 506	6 081	...	2 942	3 139	...
1998	破獲數	Resolved	6 572	2 734	...	730	2 004	...
	人犯數	Suspects	6 306	1 087	...	918	169	...
八十八年	發生數	Reported	18 886	13 613	...	1 916	11 697	...
1999	破獲數	Resolved	14 799	9 993	...	937	9 056	...
	人犯數	Suspects	8 352	2 049	...	964	1 085	...
八十九年	發生數	Reported	22 437	16 980	...	2 237	14 703	...
2000	破獲數	Resolved	16 576	11 694	...	718	10 976	...
	人犯數	Suspects	7 425	1 770	...	749	1 021	...
九十年	發生數	Reported	24 447	18 179	...	4 179	14 000	...
2001	破獲數	Resolved	16 566	12 021	...	931	11 090	...
	人犯數	Suspects	7 086	1 907	...	978	929	...
九十一年	發生數	Reported	24 636	16 792	26	4 334	3 254	9 178
2002	破獲數	Resolved	19 067	12 883	19	1 650	3 030	8 184
	人犯數	Suspects	8 914	2 285	68	1 354	180	683
九十二年	發生數	Reported	24 556	16 532	11	4 359	2 981	9 181
2003	破獲數	Resolved	18 251	12 243	22	1 746	2 536	7 939
	人犯數	Suspects	8 286	2 168	55	1 373	175	565
九十三年	發生數	Reported	27 990	17 763	16	5 509	3 507	8 731
2004	破獲數	Resolved	18 504	11 367	6	1 499	2 853	7 009
	人犯數	Suspects	9 678	2 241	20	1 410	205	606
九十四年	發生數	Reported	32 341	20 037	23	9 548	3 204	7 262
2005	破獲數	Resolved	20 410	11 925	14	2 505	2 438	6 968
	人犯數	Suspects	11 500	2 542	22	1 785	215	520

資料來源：內政部警政署、本縣警察局。

XIII Social Peace and Order

13 - 1 Criminal Cases

Unit : Reported、Resolved/Cases

Criminal/Pers

贓物 Stolen Property	賭博 Gambling	傷害 Aggravated Assault			詐欺背信 Fraudul-ence	妨害自由 Against Personal Liberty	殺 人 Murder		
		計 Total	重傷害 Serious Aggravated Assault	一般傷害 General Aggravated Assault			計 Total	故意 Willful-ness	過失 Negligence
34	877	332	128	108	73	70	3
25	886	235	29	84	72	69	3
44	1 743	253	27	106	99	96	3
27	528	332	126	123	49	48	1
15	536	238	29	90	42	41	1
18	873	252	38	120	63	56	7
30	420	359	160	107	37	34	3
13	424	283	32	80	38	36	2
20	870	406	53	117	49	47	2
30	435	285	66	58	54	53	1
15	443	265	28	54	51	50	1
19	1 260	298	33	60	72	71	1
42	218	242	166	44	34	34	—
33	225	212	33	43	28	28	—
33	625	306	32	68	61	61	—
29	157	389	644	91	42	41	1
21	162	301	82	56	39	38	1
26	348	405	86	70	78	74	4
24	255	492	1 252	122	47	47	—
15	254	423	373	79	42	42	—
7	399	598	182	112	57	57	—
21	224	379	4	375	1 612	104	38	38	—
15	226	311	5	306	494	62	38	38	—
13	318	437	7	430	261	86	60	60	—
37	176	392	1	391	1 916	113	44	41	3
17	168	310	1	309	751	66	40	37	3
19	351	437	1	436	530	94	71	68	3
24	124	514	1	513	2 200	125	46	44	2
12	128	386	2	384	1 287	64	40	38	2
15	248	537	6	531	1 235	90	73	68	5

Source : National Police Agency .Taichung County Police Bureau.

13-1、刑事案件(續一)

單位：發生數、破獲數/件

人犯數/人

年 別 Year	案件及 人犯數	Case Reported & Resolved 、Suspects	駕駛過失 Negligence of Driver	妨害家庭 及婚姻 Against Family & Marriage	妨害性自主罪					妨害風化 General Obscenity
					計 Total	強制性交 Forcible Rape	共同強 制性交 Gang Rape	對幼性交 Child Rape	性交猥褻 Obscene Rape	
八十五年	發生數	Reported	103	—	47	45	2	—	—	144
1996	破獲數	Resolved	83	—	50	48	2	—	—	139
	人犯數	Suspects	80	—	51	48	3	—	—	178
八十六年	發生數	Reported	91	—	58	58	—	—	—	161
1997	破獲數	Resolved	78	—	56	56	—	—	—	154
	人犯數	Suspects	71	—	54	54	—	—	—	188
八十七年	發生數	Reported	118	—	58	56	2	—	—	50
1998	破獲數	Resolved	105	—	50	48	2	—	—	50
	人犯數	Suspects	111	—	58	51	7	—	—	62
八十八年	發生數	Reported	95	—	83	80	3	—	—	121
1999	破獲數	Resolved	87	—	73	71	2	—	—	121
	人犯數	Suspects	87	—	75	72	3	—	—	166
八十九年	發生數	Reported	87	7	118	69	2	31	16	63
2000	破獲數	Resolved	87	7	109	60	3	29	17	61
	人犯數	Suspects	82	5	109	58	3	31	17	88
九十年	發生數	Reported	81	—	127	60	6	41	20	153
2001	破獲數	Resolved	78	—	118	56	5	36	21	146
	人犯數	Suspects	81	—	120	52	11	36	21	170
九十一年	發生數	Reported	131	...	162	109	6	36	11	112
2002	破獲數	Resolved	123	...	152	104	3	36	9	115
	人犯數	Suspects	122	...	148	97	6	36	9	139
九十二年	發生數	Reported	169	32	188	117	6	39	26	135
2003	破獲數	Resolved	164	29	182	116	7	30	29	137
	人犯數	Suspects	179	47	186	110	16	29	31	161
九十三年	發生數	Reported	200	19	166	92	6	33	35	134
2004	破獲數	Resolved	191	18	170	95	4	40	31	112
	人犯數	Suspects	204	29	171	93	10	43	25	119
九十四年	發生數	Reported	189	19	193	112	2	26	53	82
2005	破獲數	Resolved	183	19	169	100	3	19	47	38
	人犯數	Suspects	198	28	173	100	6	20	47	64

13 - 1 Criminal Cases (Cont.1)

Unit : Reported、Resolved/Cases

Criminal/Persons

內亂 Internal Strife	恐嚇取財Intimidation			擄人勒贖 Kidnap-ping	侵占 Embezzle-ment	偽造文 書印文 Forging Instrum-ents or Seals	違反毒品危害	
	計 Total	重大恐 嚇取財 Serious Intimida-tion	一般恐 嚇取財 General Intimidat-ion				計 Total	第一級毒品 First Class
...	130	12	55	48	—	...
...	70	9	39	36	—	...
...	90	22	43	36	—	...
...	147	4	41	51	—	...
...	47	3	34	33	—	...
...	65	7	31	31	—	...
...	111	2	39	84	1 575	...
...	51	4	25	54	1 663	...
...	96	17	34	50	2 129	...
...	95	4	34	63	2 632	...
...	55	9	29	53	2 483	...
...	68	10	23	58	2 941	...
...	202	9	25	69	2 737	...
...	190	9	18	62	2 608	...
...	75	15	21	57	2 876	...
...	443	5	62	143	1 661	848
...	83	3	43	90	1 498	752
...	56	12	32	89	1 670	898
...	391	8	118	167	1 357	1 027
...	94	4	80	102	1 314	991
...	61	9	73	93	1 341	1 067
...	431	1	430	6	98	144	1 261	1 081
...	137	—	137	4	56	89	1 234	1 052
...	66	—	66	6	46	81	1 319	1 117
...	398	1	397	6	89	152	2 027	1 682
...	83	1	82	8	42	74	1 926	1 615
...	85	1	84	27	45	76	2 017	1 713
...	360	3	357	3	108	166	2 462	1 849
...	96	1	95	3	67	86	2 410	1 807
...	65	—	65	5	58	111	2 322	1 826

13-1、刑事案件(續二)

單位：發生數、破獲數/件

人犯數/人

年 別 Year	案件及 人犯數 Case Reported & Resolved 、Suspects	防制條例 Narcotic				毀棄損壞 Destruc-tion and Damage	妨害公務 Interfe- rence with Official Duties	違反 著作權法 Offense of Copyright Law	妨害電腦 使用 ...	違反專利 法 Offense of Patent Law	違反商標 法 Offense of Trademark Law	
		第二級毒 品 Second Class	第三級毒 品 Third Class	第四級毒 品 ...	其他 Others							
								
八十五年	發生數	Reported	107	30	28	...	6	7	
1996	破獲數	Resolved	55	28	28	...	5	7	
	人犯數	Suspects	42	28	27	...	7	7	
八十六年	發生數	Reported	111	43	14	...	1	1	
1997	破獲數	Resolved	57	43	4	...	1	—	
	人犯數	Suspects	60	43	5	...	1	—	
八十七年	發生數	Reported	118	38	19	...	9	1	
1998	破獲數	Resolved	52	38	10	...	7	1	
	人犯數	Suspects	56	40	12	...	8	1	
八十八年	發生數	Reported	72	30	50	...	4	7	
1999	破獲數	Resolved	46	29	44	...	4	6	
	人犯數	Suspects	47	28	47	...	4	9	
八十九年	發生數	Reported	80	25	80	...	6	5	
2000	破獲數	Resolved	39	25	41	...	4	3	
	人犯數	Suspects	33	25	46	...	4	3	
九十年	發生數	Reported	752	2	...	59	176	26	163	...	3	10
2001	破獲數	Resolved	699	1	...	46	41	26	89	...	4	8
	人犯數	Suspects	759	—	...	13	47	31	110	...	4	8
九十一年	發生數	Reported	242	—	...	88	249	20	169	...	10	25
2002	破獲數	Resolved	242	1	...	80	44	20	83	...	9	16
	人犯數	Suspects	261	2	...	11	47	17	113	...	16	20
九十二年	發生數	Reported	173	—	...	7	219	20	116	...	3	33
2003	破獲數	Resolved	181	—	...	1	49	20	85	...	4	26
	人犯數	Suspects	202	—	...	—	53	21	106	...	6	28
九十三年	發生數	Reported	307	4	...	34	308	14	71	...	—	48
2004	破獲數	Resolved	302	7	...	2	47	15	52	...	—	25
	人犯數	Suspects	297	7	...	—	49	18	58	...	—	27
九十四年	發生數	Reported	499	2	—	112	592	17	10	1 115	—	74
2005	破獲數	Resolved	474	3	1	125	61	18	72	29	—	36
	人犯數	Suspects	456	3	2	35	68	25	78	27	—	33

13 -1 Criminal Cases (Cont.2)

Unit : Reported、Resolved/Cases

Criminal/Persons

強盜搶奪 Robbery & Holdup			竊佔 Occupying Immovable Property	偽造有 價證券 Counter- feiting Valuable Securities	妨害秩序 Interfe- rence with Public Order	違反藥事 法 Offense of Medu-cube Control Law	違反國家 總動員法 Offense of Mobiliza- tion Law	違反森林 法 Offense of forestry Law	公共危險 Against Public Safety
計	強盜	搶奪							
Total	Robbery	Holdup							
385	213	172	12	8	13	—	...	12	52
266	205	61	10	8	13	—	...	12	36
232	186	46	12	10	13	—	...	19	38
369	174	195	26	4	14	—	...	18	27
247	137	110	24	4	16	—	...	18	21
264	180	84	40	3	20	—	...	24	25
287	134	153	26	6	17	1	...	13	34
197	120	77	26	6	17	1	...	13	28
188	129	59	31	7	17	2	...	31	32
233	131	102	13	2	7	—	...	3	236
211	135	76	13	3	8	—	...	3	232
191	134	57	16	1	9	—	...	3	245
236	123	113	6	6	—	—	...	4	457
196	147	49	6	6	—	1	...	4	455
144	105	39	11	10	—	2	...	6	460
375	112	263	11	4	1	—	...	10	955
208	90	118	10	4	1	—	...	9	947
186	105	81	11	6	1	—	...	15	958
419	189	230	28	5	—	—	—	1	1 396
314	143	171	27	3	3	—	—	1	1 386
225	128	97	30	2	3	—	—	1	1 397
336	130	206	20	14	—	3	—	9	1 559
233	103	130	19	10	10	6	—	9	1 548
164	92	72	21	5	10	3	—	6	1 563
463	142	321	7	7	4	3	—	10	1 732
221	87	134	6	2	4	1	—	9	1 714
143	79	64	10	2	4	1	—	13	1 730
720	183	537	32	2	1	2	—	6	2 124
248	87	161	30	4	1	3	—	6	2 110
162	75	87	47	3	4	6	—	11	2 125

13-1、刑事案件(續完)

單位：發生數、破獲數/件

人犯數/人

年 別 Year	案件及 人犯數	Case Reported & Resolved 、Suspects	侵害 墳墓屍體	重利	妨害名譽	違反選罷法	妨害秘密	遺棄	違反貪污 治罪條例	懲治 走私條例
			Against Graves and Corpses	Usury	Against Reput-ation	Offense of Election and Repudiation Law	Against Privacy	Aband- onment of Helpless Persons	Against Accep-ting Bribes Law	Offense of the Punishm-ent of Smuggli-ng Law
八十五年	發生數	Reported	—	13	3	2	...	8
1996	破獲數	Resolved	—	21	2	1	...	3
	人犯數	Suspects	—	40	1	—	...	6
八十六年	發生數	Reported	—	20	3	2	...	5
1997	破獲數	Resolved	—	21	3	2	...	1
	人犯數	Suspects	—	35	1	3	...	14
八十七年	發生數	Reported	—	29	11	3	...	2
1998	破獲數	Resolved	—	27	3	3	...	1
	人犯數	Suspects	—	38	3	4	...	3
八十八年	發生數	Reported	1	55	7	1	...	5
1999	破獲數	Resolved	1	59	6	1	...	—
	人犯數	Suspects	1	78	3	1	...	—
八十九年	發生數	Reported	1	21	6	3	...	—
2000	破獲數	Resolved	1	22	2	3	...	—
	人犯數	Suspects	11	39	2	4	...	—
九十年	發生數	Reported	—	17	7	3	...	—
2001	破獲數	Resolved	—	21	6	3	...	—
	人犯數	Suspects	—	32	8	2	...	—
九十一年	發生數	Reported	—	28	15	63	3	7	...	1
2002	破獲數	Resolved	—	32	7	55	1	5	...	1
	人犯數	Suspects	—	46	9	244	1	3	...	2
九十二年	發生數	Reported	—	31	17	1	1	3	...	—
2003	破獲數	Resolved	—	38	7	1	1	3	...	—
	人犯數	Suspects	—	47	8	7	1	1	...	—
九十三年	發生數	Reported	—	72	19	45	1	8	2	1
2004	破獲數	Resolved	—	83	12	44	1	6	...	2
	人犯數	Suspects	—	73	14	85	1	4	...	6
九十四年	發生數	Reported	—	83	21	71	8	9	—	—
2005	破獲數	Resolved	—	95	5	70	2	7	—	1
	人犯數	Suspects	—	68	7	327	5	5	—	2

13 - 1 Criminal Cases (Cont.End)

Unit : Reported、Resolved/Cases

Criminal/Persons

妨害兵役	偽造貨幣	偽造 度量衡	偽証	誣告	湮滅證據	瀆職	脫逃	藏匿頂替	違反槍炮 彈藥刀械 管制條例	違反就業 服務法	其他
Against Consc- ription	Counte- rfeiting Curren- cy	Falsify-ing Weights and Measur-es	Counte- rfeit	Calumny	Absco- ndence of Crim-als	Malfea- sance in Office	Escape	Conce- alment and Replac- ement	Offense of Illegal Gun Ammuni-ti- on and Sword	Against the Law of Employ- ment Service	Others
...	1	16	1	—	239	198	1 147
...	1	14	1	—	280	106	1 356
...	1	12	1	—	283	107	1 921
...	3	19	—	—	347	223	1 459
...	2	14	—	—	380	105	1 564
...	2	14	—	—	383	113	2 086
...	6	40	—	6	190	133	286
...	9	17	—	6	204	53	247
...	8	20	—	12	202	71	361
...	7	20	—	—	152	121	192
...	7	18	—	—	138	49	162
...	7	20	—	—	125	63	235
...	6	25	—	1	150	93	183
...	7	15	1	1	135	45	145
...	8	16	1	1	132	76	168
...	18	27	—	—	104	77	254
...	22	15	—	—	115	38	258
...	25	15	—	—	110	57	310
1	10	29	75	16	636
—	11	29	123	12	832
—	13	30	111	14	944
—	16	22	...	1	104	4	650
—	18	23	...	1	116	3	600
—	16	23	...	2	77	2	672
—	11	21	1	1	1	4	173	3	1 328
—	11	21	1	1	170	2	711
—	16	19	1	136	2	750
—	10	29	...	1	...	2	151	8	510
—	10	28	1	134	6	520
—	9	28	1	98	6	591

13-2、違反社會秩序維護法案件

單位：人、件

年別 Year	總計 Grand Total		妨害安寧秩序 Violation of Public Order		妨害善良風俗
	件數 Cases	人數 Persons	件數 Cases	人數 Persons	件數 Cases
八十五年 1996	1 866	2 041	1 669	1 658	191
八十六年 1997	1 295	1 539	951	939	335
八十七年 1998	944	1 083	817	826	119
八十八年 1999	919	1 086	752	757	164
八十九年 2000	635	753	507	507	127
九十年 2001	419	542	322	336	97
九十一年 2002	470	546	339	352	128
九十二年 2003	372	430	274	285	97
九十三年 2004	332	366	213	213	117
九十四年 2005	240	366	153	153	87

資料來源：本縣警察局。

13-2 Contravened the Social Order Maintenance

Unit : Person;Case

Interference to Public Moral	妨害公務 Interference with Official Duties		妨害他人身體財產 Violation of Other's Body & Property	
	人數 Persons	件數 Cases	人數 Persons	件數 Cases
375	—	—	6	8
589	2	2	7	9
242	4	8	4	7
326	1	1	2	2
245	—	—	1	1
206	—	—	—	—
191	1	1	2	2
144	—	—	1	1
150	—	—	2	3
213	—	—	—	—

Source : Taichung County Police Bureau.

13-3、經濟案件

單位：新台幣千元、件、人

年 別 Year	總計 Grand Total			漏						
				計 Total			營業稅 Business Tax			
	件數 No. of cases	人數 No. of Persons	金額估值 Amount	件數 No. of cases	人數 No. of Persons	金額估值 Amount	件數 No. of cases	人數 No. of Persons	金額估值 Amount	
八十五年	1996	173	...	296	738	—	...	—	...	—
八十六年	1997	239	...	573	942	—	...	—	...	—
八十七年	1998	167	...	110	246	—	...	—	...	—
八十八年	1999	273	...	287	257	2	...	28	400	28 400
八十九年	2000	197	...	62	281	1	...	200	—	—
九十年	2001	283	...	380	913	1	...	1 000	—	—
九十一年	2002	329	...	221	523	1	...	13 640	—	—
九十二年	2003	449	...	720	388	3	...	520	—	—
九十三年	2004	302	...	482	963	—	...	—	—	—
九十四年	2005	286	496	324	750	—	...	—	—	—

年 別 Year	違反工商登記Against Regulations on Commerce & Industry Registration						違法販賣汽柴油			
	計 Total		工廠 Industry		商業 Commerce		Illegal sales of Petroleum and diesel			
	件數 No. of cases	人數 No. of Persons	件數 No. of cases	人數 No. of Persons	件數 No. of cases	人數 No. of Persons	件數 No. of cases	人數 No. of Persons	金額估值 Amount	
八十五年	1996	—	...	—	...	—	...	2	...	36
八十六年	1997	—	...	—	...	—	...	3	...	192
八十七年	1998	—	...	—	...	—	...	9	...	585
八十八年	1999	—	...	—	...	—	...	21	...	1 290
八十九年	2000	—	...	—	...	—	...	8	...	203
九十年	2001	—	...	—	...	—	...	18	...	288
九十一年	2002	—	...	—	...	—	...	14	...	1 086
九十二年	2003	—	...	—	...	—	...	1	...	35
九十三年	2004	—	...	—	...	—	...	16	...	770
九十四年	2005	—	...	—	...	—	...	9	13	298

資料來源：1、內政部警政署。

2、八十五年至九十三年農林小計係指濫伐林木之件數故予以更正

13-3 Economic Security Cases

Unit:NT1000、Cases、persons

稅 Tax Evasion											
綜合營利所得稅 Business Income Tax			貨物稅 Commodity Tax			印花稅 Stamp tax			其他稅 Others		
件數 No. of cases	人數 No. of Persons	金額估值 Amount	件數 No. of cases	人數 No. of Persons	金額估值 Amount	件數 No. of cases	人數 No. of Persons	金額估值 Amount	件數 No. of cases	人數 No. of Persons	金額估值 Amount
—	...	—	—	...	—	—	...	—	—	...	—
—	...	—	—	...	—	—	...	—	—	...	—
—	...	—	—	...	—	—	...	—	—	...	—
—	...	—	—	...	—	—	...	—	—	...	—
1	...	200	—	...	—	—	...	—	—	...	—
1	...	1 000	—	...	—	—	...	—	—	...	—
—	...	—	—	...	—	—	...	—	1	...	13 640
3	...	520	—	...	—	—	...	—	—	...	—
—	...	—	—	...	—	—	...	—	—	...	—
—	...	—	—	...	—	—	...	—	—	...	—

走私 Smuggling									
合計 Total			大陸物品 Goods from Mainland China						
			小計 Total			菸 Tabacco			
件數 No. of cases	人數 No. of Persons	金額估值 Amount	件數 No. of cases	人數 No. of Persons	金額估值 Amount	件數 No. of cases	包數 No. of Packs	人數 No. of Persons	金額估值 Amount
28	...	6 806	5	...	144	—	—
76	...	850	76	...	425	—	—
45	...	418	2	...	182	—	—
56	...	2 387	—	...	—	—	—
17	...	1 473	1	...	20	—	—
6	...	202 955	3	...	202 852	—	—
5	...	572	—	...	—	—	—
12	...	138	—	...	—	—	—
5	...	36 184	—	...	—	—	—
2	3	2 016	1	2	2 000	—	—

Source : National Police Agency .

13-3、經濟案件(續一)

單位：新台幣千元、件、人

年 別 Year	走								
	大陸物品 Goods from Mainland China							一	
	酒 Alcohol				其他 Other			小	
	件數 No. of cases	瓶數 No. of Pots	人數 No. of Persons	金額估值 Amount	件數 No. of cases	人數 No. of Persons	金額估值 Amount	件數 No. of cases	
八十五年	1996	—	—	5	...	144	23
八十六年	1997	—	—	—	...	—	76
八十七年	1998	2	182	—	...	—	43
八十八年	1999	—	—	—	...	—	56
八十九年	2000	—	—	1	...	20	16
九十年	2001	1	2 000	2	...	850	3
九十一年	2002	—	—	—	...	—	5
九十二年	2003	—	—	—	...	—	12
九十三年	2004	—	—	—	...	—	5
九十四年	2005	—	—	1	2	2 000	1

年 別 Year	走私 Smuggling			私造私酒			私造		
	一般物品 Others			Alcohol Made Without Authorized			Tobacco Made Without		
	其他 Others								
	件數 No. of cases	人數 No. of Persons	金額估值 Amount	件數 No. of cases	人數 No. of Persons	金額估值 Amount	件數 No. of cases	人數 No. of Persons	
八十五年	1996	—	...	—	...	—	—	...	
八十六年	1997	—	...	—	7	...	3 486	—	...
八十七年	1998	—	...	—	3	...	210	—	...
八十八年	1999	—	...	—	6	...	8 520	—	...
八十九年	2000	—	...	—	5	...	5 277	—	...
九十年	2001	—	...	—	8	...	2 457	2	...
九十一年	2002	—	...	—	60	...	11 931	2	...
九十二年	2003	—	...	—	24	...	3 739	4	...
九十三年	2004	—	...	—	15	...	7 775	—	...
九十四年	2005	—	...	—	12	12	16 474	—	...

13-3 Economic Security Cases(Cont.1)

Unit:NT1000、Cases、persons

私 Smuggling									
計 Total		未稅洋菸 Tobacco Without Tax				未稅洋酒 Alcohol Without Tax			
人數 No. of Persons	金額估值 Amount	件數 No. of cases	包數 No. of Packs	人數 No. of Persons	金額估值 Amount	件數 No. of cases	瓶數 No. of Pots	人數 No. of Persons	金額估值 Amount
...	6 662	23	6 662	—	—
...	425	76	425	—	—
...	236	43	236	—	—
...	2 387	56	2 387	—	—
...	1 453	16	1 453	—	—
...	103	3	103	—	—
...	572	5	572	—	—
...	138	12	138	—	—
...	36 184	5	36 184	—	—
1	16	1	...	1	16	—	—

私菸 Authorized	侵害智慧財產權 Infringement of Intellectual Property Rights									
	計 Total			商標 Trademark			專利 Patent			
	金額估值 Amount	件數 No. of cases	人數 No. of Persons	金額估值 Amount	件數 No. of cases	人數 No. of Persons	金額估值 Amount	件數 No. of cases	人數 No. of Persons	金額估值 Amount
	—	83	...	78 833	16	...	21 493	16	...	13 883
—	74	...	252 436	9	...	80 582	27	...	80 190	
—	42	...	13 323	7	...	1 414	12	...	7 793	
—	102	...	66 020	23	...	62 159	—	...	—	
—	83	...	11 990	4	...	2 461	10	...	3 838	
284	142	...	62 933	12	...	3 414	11	...	3 205	
68	133	...	123 855	21	...	30 139	11	...	32 591	
2 599	171	...	239 266	43	...	34 735	6	...	2 674	
—	127	...	225 570	41	...	209 791	—	...	—	
—	135	157	90 291	46	59	21 802	—	...	—	

13-3、經濟案件(續完)

單位：新台幣千元、件、人

年 別 Year	侵害智慧財產權Infringement of Intellectual Property Rights			金						
	著作權 Piracy			計 Total			偽造幣券 Counterfeit Currency			
	件數 No. of cases	人數 No. of Persons	金額估值 Amount	件數 No. of cases	人數 No. of Persons	金額估值 Amount	件數 No. of cases	人數 No. of Persons	金額估值 Amount	
八十五年	1996	51	...	43 457	29	...	210 870	1	...	7 920
八十六年	1997	38	...	91 664	47	...	317 330	1	...	66
八十七年	1998	23	...	4 116	34	...	95 487	—	...	—
八十八年	1999	79	...	3 861	56	...	163 376	6	...	43
八十九年	2000	69	...	5 691	39	...	42 920	8	...	583
九十年	2001	119	...	56 314	58	...	100 573	10	...	2 088
九十一年	2002	101	...	61 125	44	...	10 802	1	...	2 000
九十二年	2003	122	...	201 857	81	...	80 833	2	...	581
九十三年	2004	86	...	15 779	68	...	69 096	1	...	2 049
九十四年	2005	89	98	68 489	76	139	198 589

年 別 Year	盜 採 砂 (土) 石 Steal or Pick Sandstone			農 林				
				計 Total				
	件數 No. of cases	人數 No. of Persons	金額估值 Amount	件數 No. of cases	人數 No. of Persons	金額估值 Amount	公頃 Hectare	
八十五年	1996	—	...	—	31	...	194	...
八十六年	1997	—	...	—	29	...	74	...
八十七年	1998	—	...	—	28	...	222	...
八十八年	1999	—	...	—	19	...	1	...
八十九年	2000	—	...	—	24	...	218	...
九十年	2001	—	...	—	13	...	508	...
九十一年	2002	25	...	30 166	14	...	1 331	...
九十二年	2003	48	...	122 961	29	...	2 505	...
九十三年	2004	29	...	40 592	26	...	27	...
九十四年	2005	27	129	17 080	25	43	2	32 246

13-3 Economic Security Cases(Cont.End)

Unit:NT1000、Cases、persons

融 Counterfeit Currency、Underground Finance、Fraudult Bankrupt										
行使偽造幣券 Counterfeit Currency Use			地下金融 Underground Finance			惡性倒閉 Fraudult Bankrupt			非法討債案件	
件數 No. of cases	人數 No. of Persons	金額估值 Amount	件數 No. of cases	人數 No. of Persons	金額估值 Amount	件數 No. of cases	人數 No. of Persons	金額 估值 Amount	件數 No. of cases	金額 估值 Amount
2	...	18	26	...	202 932	—	...	—	—	—
1	...	27	44	...	217 237	1	...	100 000	—	—
8	...	169	26	...	95 319	—	...	—	—	—
4	...	226	46	...	163 107	—	...	—	—	—
7	...	1 643	23	...	10 694	1	...	30 000	—	—
21	...	7 674	20	...	16 300	7	...	74 510	—	—
8	...	104	33	...	6 168	2	...	2 529	—	—
15	...	103	41	...	60 863	23	...	19 286	—	—
10	...	353	56	...	64 888	—	...	—	1	1 806
9	26	96	67	113	198 493	—	...	—	—	—

Unlawful Lagging and use of land						其他 Others		
濫伐林木 Unlawful Lagging			濫墾山坡林地 Unlawful Use of Land and Mountain Slope					
件數 No. of cases	人數 No. of Persons	金額估值 Amount	件數 No. of cases	人數 No. of Persons	公頃 Hectare	件數 No. of cases	人數 No. of Persons	金額估值 Amount
17	...	194	14	...	6	—	...	—
15	...	74	14	...	9 328	3	...	—
8	...	222	20	...	3 014	6	...	—
4	...	1	15	...	39	11	...	17 263
6	...	218	18	...	5	20	...	—
2	...	508	11	...	4 456	35	...	9 915
7	...	1 331	7	...	3 388	31	...	28 073
12	...	2 505	17	...	4	76	...	267 793
8	...	27	18	...	44 596	16	...	102 949
3	4	2	22	39	32 246

13-4、道路交通事故原因及損傷

單位：次、人、千元、件

年 別 Year	肇 事 原 因 (次) Causes of Traffic Accident (Cases)						死 傷 Casualties
	合 計	汽 (機、慢) 車駕駛人過失	機件故障	行人(或乘客) 過失	交通管制(設 施)缺陷	其 他	合 計
	Grand Total	Fault of Driver	Machines Failure	Pedestrian's Faults	Defect of Traffic Control	Others	Grand Total
八十七年 1998	126	124	2	—	—	—	187
八十八年 1999	146	145	1	—	—	—	223
八十九年 2000	178	177	1	—	—	—	242
九 十年 2001	171	169	2	—	—	—	252
九十一年 2002	153	150	2	—	—	1	220
九十二年 2003	154	150	2	1	—	1	230
九十三年 2004	150	146	1	3	—	—	218
九十四年 2005	201	196	—	5	—	—	305

資料來源：本縣警察局。

說 明：自九十二年起無車輛損壞估值統計。

13-4 Registration of Motor Vehicles And Traffic Accident

Unit : cases、person、N.T.\$1000

人數(人) (person)		車 輛 損 壞 估 值 (件) Estimate Losses of Property Damaged (cases)						
死 亡	受 傷	合 計	五千元 以下者	五千至 一萬元	一萬零一 至五萬元	五萬零一 至十萬元	十萬零一 至二十萬元	廿萬零一 以上
Death	Injured	Grand Total	Under N.T.\$5000	N.T.\$5000~ \$10000	N.T.\$10001~ \$50000	N.T.\$50001~ \$100000	N.T.\$100001~ \$200000	Over N.T.\$200001
131	56	126	41	32	30	7	6	10
146	77	146	44	31	53	6	9	3
186	56	178	91	40	13	14	12	8
178	74	171	70	53	29	12	5	2
159	61
161	69
156	62
211	94

Source :Taichung County Police Bureau.

13-5、消防人力及裝備

單位:個、件

年底別 End of Year	消防隊員數(人) Num. of Firemen (Person)	義消人員(人) Voluntary Firemen	消防車船(輛) Fireships(vehicle)								
			雲梯消防車 Far Reaching Ladder Fire Engines	水塔車 Fire Engines with Tower	化學消防車 Chemical Fire Engines	水箱消防車 Engines with Water Tank	水庫消防車 Fire Engine with Reservoir	高低壓消防車 Fire Fighting Vehicles with High-Low	小型四輪驅動消防車 Jeep Fire Engine	小型幫浦	
八十五年底	285	855	9	1	14	53	3	5	19	—	
八十六年底	283	913	9	1	20	50	3	5	19	—	
八十七年底	274	1146	9	1	15	59	4	5	19	—	
八十八年底	279	1118	9	1	13	55	4	5	19	—	
八十九年底	285	1258	12	1	14	58	8	5	17	—	
九十年底	242	1310	12	1	14	59	8	5	17	—	
九十一年底	256	1396	12	1	13	55	8	5	16	—	
九十二年底	353	1179	11	1	14	71	8	—	14	—	
九十三年底	351	1679	12	1	11	69	8	—	11	—	
九十四年底	623	1825	12	—	12	72	12	—	10	73	

年底別 End of Year	消防器材										
	消防水帶 Canvas Hose	消防衣 Fire Cloth	耐高溫消防衣帽 Tempt Fire Cloth	防煙面罩 Smoke-proof Mask	救生衣 Life Cloth	溫度測定器 Thermometer	發電機 Electricity Generator	乾粉滅火器 Dry Fire Extinguishers	破壞器材組	二氧化碳滅火器 Carbon Dioxide Fire Extinguishers	
八十五年底	2000	304	31	177	7	—	33	—	—	—	
八十六年底	2400	324	41	222	7	—	34	—	—	—	
八十七年底	2150	256	25	32	—	—	24	—	—	—	
八十八年底	2100	218	2	193	20	—	101	—	—	—	
八十九年底	4307	236	13	127	265	—	115	300	—	—	
九十年底	4064	258	18	127	371	—	105	214	—	—	
九十一年底	4064	258	18	127	381	—	103	214	—	—	
九十二年底	1600	252	18	141	414	—	98	244	—	—	
九十三年底	784	274	18	153	416	—	98	252	—	—	
九十四年底	—	250	22	—	—	—	—	28	—	—	

年底別 End of Year	消防水源					
	消防栓數量(個)No. of Fire Hydrants		蓄水池Mill. Dam		消防水井Fire Well	
	地上Aboveground	地下Underground	數量(個)No.	容量(m3)Capacity	數量(個)No.	容量(m3)Capacity
八十五年底	940	3292	181	—	1	—
八十六年底	991	3305	196	—	1	—
八十七年底	1148	3514	201	—	1	—
八十八年底	1378	3866	175	—	1	—
八十九年底	1665	4226	128	—	1	—
九十年底	2251	5542	118	—	—	—
九十一年底	2388	5589	183	—	—	—
九十二年底	2475	5818	183	—	1	—
九十三年底	2597	6095	208	—	5	—
九十四年底	2669	6292	167	—	3	—

資料來源:本縣消防局。

13-5 Fire Fighters and Fire Fighting Equipments

Unit:Piece、Case

消防船 Fireships	其他 Others	救災車(輛)Fire Engine(vehicle)、艇(台)Boats(vehicle)、直昇機(架)Helicopters							勤務車輛(輛)Mission Vehicle(vehicle)				
		救生艇 Life Boats	水陸兩用車 Amphibious Cars	防水車 Amphibian Trucks	直昇機 Helicopters	橡皮艇	救災車	其他	指揮車 Command Cars	後勤車 Logistics Car	救護車 Ambulance	機車 Motorcycle	其他
—	—	2	—	—	—	—	—	—	1	6	16	40	—
—	—	2	—	—	—	—	—	—	1	5	18	60	—
—	—	10	—	—	—	—	—	—	1	6	19	58	—
—	—	10	—	—	—	—	—	3	5	8	31	48	2
—	—	10	—	—	—	—	—	2	9	18	32	33	3
—	—	10	—	—	—	—	—	2	10	19	36	82	3
—	—	21	—	—	—	—	—	13	11	26	34	150	5
—	—	22	—	—	—	—	—	—	11	3	48	147	3
—	—	22	—	—	—	—	—	—	11	3	40	145	3
—	—	29	—	—	—	—	—	—	—	7	47	146	1

Fire Article													
泡沫滅火器 Bubble Fire Extinguishers	緩降機 Elevator	瓦斯測定器 Gas Calibrator	攝影機(照相機) Camera	拋繩槍 Throw Line Shooter	電鑽 Electric Gimlet	空氣壓縮機	空氣呼吸器 Air Respirator	潛水用裝備	鏈鋸 Steel Saw	救生氣墊 Life Boat	排煙機 Exhaust Pipe Generator	消防梯 ladder	救生滑帶 Rescue Belt
—	32	—	6	8	1	—	—	—	14	3	5	13	10
—	32	—	13	8	1	—	—	—	14	5	3	22	12
—	18	—	—	8	—	—	—	—	24	3	—	24	—
—	—	—	13	23	1	—	—	—	70	—	2	74	—
—	17	2	64	12	—	—	—	—	42	4	4	97	7
—	—	—	—	25	—	—	—	—	43	4	3	175	7
—	—	—	—	23	—	—	—	—	42	4	3	176	7
—	—	—	1	25	—	—	—	—	66	6	3	206	7
—	—	—	—	25	—	—	—	—	60	8	2	207	5
—	—	—	—	—	—	4	352	28	—	—	—	—	—

Fire Fighters								
消防水溝 Fire Water jump		消防水道 Fire Conduit		儲水槽Water Tank			河川River	海水Sea
數量(個)No.	容量(m3)Capacity	數量(個)No.	容量(m3)Capacity	數量(個)No.	容量(m3)Capacity		以堤岸長度(公尺)Length of bund(meter)	以堤岸長度(公尺)Length of bund(meter)
—	—	—	—	—	—		—	—
—	—	—	—	—	—		—	—
—	—	—	—	—	—		—	—
—	—	—	—	—	—		—	—
—	—	—	—	—	—		—	—
—	—	—	—	—	—		—	—
—	—	—	—	—	—		—	—
—	—	—	—	—	—		—	—
—	—	—	—	—	—		—	—
—	—	—	—	—	—		—	—

Source :Fire Bureau,Taichung County.

13-6、火災起火原因及損失情形

1、起火原因

單位：次

年 別 Year	火災次數 Cases of Fire			起		
	總計 Total	成災 Fire Casualties	未成災 Fire Uncasualties	燈燭 Lighting	爐火烹調 Furnace & Cooking	敬神掃墓祭祖 Worshi-ping
八十五年 1996	239	35	204	9	10	11
八十六年 1997	258	71	187	9	17	14
八十七年 1998	341	24	317	14	16	32
八十八年 1999	1 753	21	1 732	19	44	83
八十九年 2000	1 461	49	1 412	10	63	64
九十年 2001	802	27	775	7	17	55
九十一年 2002	688	30	658	5	13	58
九十二年 2003	334	40	294	5	10	25
九十三年 2004	59	17	42	—	2	2
九十四年 2005	79	26	53	—	3	4

年 別 Year	起火原因 Fire Causes					
	易燒品 自 燃 Inflammable	瓦斯漏 氣爆炸 Firing Leaked Gas	危險(化學)藥品爆炸 Chemical	不 明 Unknown	其 他 Other	燃放爆竹
八十五年 1996	1	—	—	15	17	—
八十六年 1997	—	4	1	32	28	—
八十七年 1998	3	6	—	37	22	—
八十八年 1999	2	7	2	22	75	—
八十九年 2000	3	4	—	49	88	—
九十年 2001	1	9	—	41	83	—
九十一年 2002	1	1	—	12	69	—
九十二年 2003	—	1	5	15	65	—
九十三年 2004	—	1	5	1	20	—
九十四年 2005	—	2	1	—	27	1

資料來源：本縣消防局。

13 - 6 Causes of Fire & Losses From Fire Calamities

1、Causes of Fire

Unit:cases

火	原 因 Fire Causes							
	吸煙 Smo-king	走電 Electri-city	機器磨擦 損壞發熱 Damage of Machinery	放火 Arson	玩火 Playing Fire	烤火 Roasting	燒雜草垃圾 Firing Grass & Rubbish	電氣設備
19	83	18	24	14	—	12	—	6
21	75	19	15	14	2	10	—	7
20	75	27	19	7	—	54	—	9
136	158	71	52	18	4	1 060	—	—
116	150	41	68	19	—	761	—	25
45	101	32	86	10	2	300	—	13
66	87	9	99	10	2	256	—	—
24	78	14	73	12	—	—	—	7
5	11	4	11	3	—	—	—	—
—	—	2	13	2	1	—	24	—

起火時間 Fire Time	成災火災延燒 累計時間(分) Duration of Fire (Minute)							
	0:00 	3:00 	6:00 	9:00 	12:00 	15:00 	18:00 	21:00
	3:00	6:00	9:00	12:00	15:00	18:00	21:00	24:00
47	29	11	35	35	33	27	22	825
42	29	19	32	32	49	27	28	...
36	34	32	57	68	49	35	30	...
130	90	82	257	403	369	243	179	...
134	85	81	254	294	284	181	148	...
96	58	33	127	176	135	105	72	...
91	65	42	115	133	109	80	53	...
55	38	21	48	54	40	38	40	...
13	9	3	5	9	5	8	7	...
16	5	6	13	14	10	10	5	...

Source :Fire Bureau,Taichung County.

13-6、火災起火原因及損失情形（續）

2、損失情形

年 別 Year	被 災 戶 數(戶) No. of Victim Household			總計 Grand Total
	合計 Total	起火戶 Fire Origination	延燒戶 Involvement	
	八十五年 1996	239	214	
八十六年 1997	267	225	42	210
八十七年 1998	220	198	22	220
八十八年 1999	423	174
八十九年 2000	228
九十年 2001	189
九十一年 2002	139
九十二年 2003	160
九十三年 2004	31
九十四年 2005	70

年 別 Year	死 傷 人 數(人) Casualties						
	總計 Grand Total	死 Dead			傷 Wounded		
		計Total	男 Male	女 Female	計 Total	男 Male	女 Female
八十五年 1996	36	12	10	2	24	19	5
八十六年 1997	32	14	11	3	18	16	2
八十七年 1998	46	27	13	14	19	9	10
八十八年 1999	41	11	9	2	30	24	6
八十九年 2000	63	26	20	6	37	25	12
九十年 2001	48	14	11	3	34	27	7
九十一年 2002	42	15	9	6	27	21	6
九十二年 2003	91	28	19	9	63	46	17
九十三年 2004	56	10	7	3	46	30	16
九十四年 2005	56	23	9	14	33	20	13

資料來源：本縣消防局。

13 - 6 Causes of Fire & Losses From Fire Calamities (Cont.)

2、Losses From Fire Calamities

燬損房屋間數(間) Burned Houses					
被 燬 Burned			被 損 Damaged		
計 Total	全 毀 Entirely Burned	半 毀 Half Burned	計 Total	全 損 Entirely Damaged	半 損 Half Damaged
182	55	127	14	—	14
205	26	179	5	—	5
220	190	30	—	—	—
...
...
...
...
...
...
...

物資損失估值(千元) Estimated Losses(NT.\$1000)			被災戶保險情形 Insurance Condition of the Households that Meet Calamities	
總 計 Grand Total	房 屋 Houses	物 品 Goods	保險戶數 Households of Insurance	保險金額(千元) Amount of Insurance (NT.\$1000)
59 857	19 115	40 742	2	32 900
111 539	39 755	71 784
59 322	24 752	34 570	1	4 500
69 292	32 629	36 663	13	87 600
127 496	47 924	79 572	16	68 400
139 953	47 987	91 966	15	445 970
72 688	21 841	50 847	9	278 000
85 497	33 781	51 716	7	296 800
24 406	9 080	15 326	4	36 000
46 333	17 445	28 888	—	—

Source :Fire Bureau,Taichung County.

13-7、辦理調解業務概況

13 - 7 Cases Negotiated

單位：件

Unit:cases

年別及 鄉鎮市別 Year & Township	調解委員人數 (人) Mediators (person)	總計 Grand Total		民事								
				合計 Total		債務 Debt		物權 Right of Property		親屬 Relative		
		計	成 立	不 成 立	成 立	不 成 立	成 立	不 成 立	成 立	不 成 立	成 立	不 成 立
	Total	Effec- tive	Uneff- ective	Effec- tive	Uneff- ective	Effec- tive	Uneff- ective	Effec- tive	Uneff- ective	Effec- tive	Uneff- ective	
八十五年 1996	—	4 292	2 862	1 430	1 604	1 045	707	391	300	256	53	66
八十六年 1997	—	4 620	3 033	1 587	1 687	1 083	1 176	592	276	295	63	69
八十七年 1998	—	4 818	3 125	1 693	1 774	1 088	937	539	233	268	56	76
八十八年 1999	—	4 958	3 078	1 880	1 450	1 134	918	608	236	305	43	85
八十九年 2000	225	4 963	3 159	1 804	1 336	1 230	729	525	224	299	42	85
九十年 2001	221	4 674	2 747	1 927	1 099	1 201	511	459	240	339	31	87
九十一年 2002	221	4 877	2 939	1 938	1 214	1 143	476	508	227	225	30	82
九十二年 2003	231	5 379	3 212	2 167	1 212	1 262	464	467	222	321	30	107
九十三年 2004	228	5 579	3 871	1 708	1 369	984	418	299	332	278	33	72
九十四年 2005	227	5 814	4 262	1 552	1 489	855	419	312	375	240	24	60
豐原市 Fongyuan City	15	279	210	69	89	35	55	18	19	10	—	3
大里市 Dali City	15	379	301	78	62	34	4	2	10	8	1	—
太平市 Taiping City	15	415	278	137	64	59	12	19	30	21	2	5
東勢鎮 Dongshih Township	11	159	98	61	29	18	13	5	5	6	—	2
大甲鎮 Dajia Township	8	317	269	48	215	30	4	1	2	1	2	1
清水鎮 Cingshuei Township	9	259	245	14	55	7	35	5	19	1	—	1
沙鹿鎮 Shalu Township	11	562	484	78	121	22	14	3	99	16	—	2
梧棲鎮 Wuci Township	10	238	189	49	40	11	31	7	7	3	—	—
后里鄉 Houli Township	11	402	228	174	48	81	16	29	6	21	10	19
神岡鄉 Shengang Township	11	308	178	130	55	78	35	39	14	29	5	4
潭子鄉 Tanzih Township	11	262	167	95	16	33	13	13	2	14	—	2
大雅鄉 Daya Township	11	305	158	147	142	134	133	93	6	20	—	10
新社鄉 Sinshe Township	9	98	49	49	17	37	7	16	9	17	—	3
石岡鄉 Shihgang Township	9	32	20	12	9	9	5	5	3	4	1	—
外埔鄉 Waipu Township	9	154	106	48	44	27	1	3	33	18	1	2
大安鄉 Da-an Township	9	88	53	35	12	19	6	9	4	3	—	2
烏日鄉 Wurih Township	11	255	181	74	35	21	13	9	9	5	2	—
大肚鄉 Dadu Township	11	265	220	45	86	24	2	6	6	9	—	1
龍井鄉 Longjing Township	11	428	286	142	262	131	12	24	24	15	—	—
霧峰鄉 Wufong Township	11	562	530	32	79	18	5	—	64	12	—	—
和平鄉 Heping Township	9	47	12	35	9	27	3	6	4	7	—	3

資料來源：本府民政局1725-03-01-2報表。

Civil Case									
繼承 Heritage		商事 Commercial Business		營建工程 Construction		環保(公害糾紛) Enviroment Protection		其他 Other	
成 立	不 成 立	成 立	不 成 立	成 立	不 成 立	成 立	不 成 立	成 立	不 成 立
Effective	Uneffective	Effective	Uneffective	Effec-tive	Uneffective	Effective	Uneffective	Effective	Uneffective
26	30	42	23	58	30	—	—	418	249
8	13	41	16	47	29	32	12	44	57
8	11	272	43	27	27	4	5	237	119
15	19	44	46	94	14	—	10	100	47
11	16	41	31	54	29	—	—	235	246
4	18	26	38	36	36	—	—	249	224
14	20	22	40	33	34	—	—	412	234
5	25	48	65	10	30	—	—	433	247
6	11	56	56	23	23	—	—	501	245
—	12	48	27	10	19	—	—	603	185
—	1	15	3	—	—	—	—	—	—
—	1	1	1	1	—	—	—	45	22
—	1	6	3	—	2	—	—	14	8
—	—	—	—	—	—	—	—	1	5
—	—	—	—	2	1	—	—	205	26
—	—	1	—	—	—	—	—	—	—
—	1	3	—	—	—	—	—	5	—
—	—	1	1	1	—	—	—	—	—
—	4	4	4	1	2	—	—	11	2
—	—	1	—	—	—	—	—	—	6
—	—	1	3	—	1	—	—	—	—
—	—	1	8	—	—	—	—	2	3
—	—	—	—	—	—	—	—	1	1
—	—	—	—	—	—	—	—	—	—
—	1	4	1	2	2	—	—	3	—
—	2	2	—	—	1	—	—	—	2
—	—	5	2	—	—	—	—	6	5
—	—	1	—	—	1	—	—	77	7
—	—	—	—	—	—	—	—	226	92
—	1	2	1	1	1	—	—	7	3
—	—	—	—	2	8	—	—	—	3

Source :Civil Affairs Bureau,Taichung County Government.

13-7、本縣辦理調解業務概況(續)

年 別 及 鄉鎮市別 Year & Township	刑 事							
	合 計 Total		妨害風化 Obscenity		妨害婚姻及家庭Against Marriage & Family		傷 害 Assult	
	成 立	不 成 立	成 立	不 成 立	成 立	不 成 立	成 立	不 成 立
	Effective	Uneffective	Effective	Uneffective	Effective	Uneffective	Effective	Uneffective
八十五年 1996	1 258	385	13	6	13	16	814	261
八十六年 1997	1 346	504	10	2	24	24	1 225	428
八十七年 1998	1 351	605	13	6	17	29	1 102	388
八十八年 1999	1 628	746	15	6	27	22	1 204	455
八十九年 2000	1 964	653	8	7	26	45	1 451	472
九 十年 2001	1 842	749	3	3	20	36	1 311	493
九十一年 2002	1 725	795	3	3	9	32	1 259	495
九十二年 2003	2 000	905	1	1	19	32	1 747	745
九十三年 2004	2 502	724	6	11	30	15	2 217	580
九十四年 2005	2 773	697	1	2	15	12	2 663	626
豐原市 Fongyuan City	121	34	—	—	—	—	71	24
大里市 Dali City	239	44	—	—	—	—	236	39
太平市 Taiping City	214	78	—	—	—	—	214	74
東勢鎮 Dongshih Township	69	43	1	—	—	—	68	40
大甲鎮 Dajia Township	54	18	—	—	—	—	47	17
清水鎮 Cingshuei Township	190	7	—	—	—	—	190	7
沙鹿鎮 Shalu Township	363	56	—	—	—	—	359	56
梧棲鎮 Wuci Township	149	38	—	—	—	—	148	37
后里鄉 Houli Township	180	93	—	—	—	—	177	90
神岡鄉 Shengang Township	123	52	—	2	1	2	118	41
潭子鄉 Tanzih Township	151	62	—	—	—	—	146	59
大雅鄉 Daya Township	16	13	—	—	—	—	16	7
新社鄉 Sinshe Township	32	12	—	—	—	—	27	9
石岡鄉 Shihgang Township	11	3	—	—	—	—	10	1
外埔鄉 Waipu Township	62	21	—	—	—	—	60	21
大安鄉 Da-an Township	41	16	—	—	—	—	41	16
烏日鄉 Wurih Township	146	53	—	—	—	—	142	46
大肚鄉 Dadu Township	134	21	—	—	—	—	134	20
龍井鄉 Longjing Township	24	11	—	—	12	10	9	—
霧峰鄉 Wufong Township	451	14	—	—	2	—	448	14
和平鄉 Heping Township	3	8	—	—	—	—	2	8

13 - 7、Cases Negotiated(Cont.)

Criminal Cases							
妨害自由名譽信用及秘密Offense against freedom fame, trust& secrecy		竊盜及侵占詐欺Theft & Fraud, Embezzlement		毀棄損壞 Destruction & defacing		其 他 Other	
成 立	不 成 立	成 立	不 成 立	成 立	不 成 立	成 立	不 成 立
Effective	Uneffective	Effective	Uneffective	Effective	Uneffective	Effective	Uneffective
7	1	8	16	105	25	298	60
15	10	6	8	41	25	25	7
5	10	6	7	189	151	19	51
22	5	7	16	340	237	13	5
7	9	16	19	395	86	61	15
5	11	12	18	416	147	75	40
13	11	33	28	266	173	142	53
9	10	24	29	98	37	102	51
12	8	31	26	81	39	125	45
5	5	11	18	73	24	5	10
—	—	—	2	50	8	—	—
—	—	2	3	1	1	—	1
—	—	—	1	—	—	—	3
—	—	—	2	—	1	—	—
—	—	—	—	7	1	—	—
—	—	—	—	—	—	—	—
—	—	2	—	1	—	1	—
—	—	1	—	—	1	—	—
3	1	—	—	—	2	—	—
1	2	—	—	2	3	1	2
—	1	3	1	2	1	—	—
—	—	—	6	—	—	—	—
—	—	—	—	5	3	—	—
—	—	—	—	—	—	1	2
—	—	—	—	2	—	—	—
—	—	—	—	—	—	—	—
1	1	—	1	1	3	2	2
—	—	—	1	—	—	—	—
—	—	2	1	1	—	—	—
—	—	1	—	—	—	—	—
—	—	—	—	1	—	—	—

拾肆、家庭收支

14 - 1、家庭平均每戶全年經常性收支

單位：新臺幣元

年 別	類 別	平均每戶家庭全年經常性收入						
		經常性收入 總計	(一) 薪資收入	(二)財 產 收 入 Property Income				(三)家 合 計
				合 計	(1) 利息收入	(2) 租金收入	(3) 投資收入	
Year	Category	Current Receipts	Compensation of Employees	Total	Interest	Rentel Income	Investment Income	Total
八十五年	合 計 Total	971 188	504 775	138 249	31 256	99 793	7 200	223 682
1996	非農家 Non Farmer	979 056	523 409	138 991	30 534	101 027	7 430	214 849
	農 家 Farmer	819 345	145 191	123 948	45 187	75 994	2 767	393 990
八十六年	合 計 Total	966 910	559 238	138 742	32 623	100 741	5 378	161 565
1997	非農家 Non Farmer	980 112	583 994	138 005	29 826	102 489	5 690	214 849
	農 家 Farmer	739 308	132 433	151 443	80 836	70 607	—	304 033
八十七年	合 計 Total	1 045 800	540 827	157 433	34 119	107 667	15 647	216 238
1998	非農家 Non Farmer	1 069 080	564 912	160 188	34 785	108 709	16 694	213 271
	農 家 Farmer	698 060	181 064	116 273	24 174	92 099	—	260 565
八十八年	合 計 Total	1 101 298	533 134	155 002	44 220	106 415	4 368	244 348
1999	非農家 Non Farmer	1 117 821	569 657	156 946	45 065	107 370	4 510	239 758
	農 家 Farmer	936 522	168 925	135 623	35 793	96 879	2 951	290 118
八十九年	合 計 Total	1 025 926	564 353	146 899	42 631	99 881	4 387	181 340
2000	非農家 Non Farmer	1 041 669	585 245	146 649	41 657	100 315	4 677	180 132
	農 家 Farmer	787 075	247 376	150 698	57 406	93 291	—	199 679
九十年	合 計 Total	946 405	515 041	124 849	27 677	94 894	2 278	159 745
2001	非農家 Non Farmer	968 815	542 545	126 164	27 562	96 078	2 524	155 566
	農 家 Farmer	738 882	260 360	112 676	28 743	83 933	—	198 435
九十一年	合 計 Total	1 014 212	548 234	130 522	30 009	98 209	2 304	189 625
2002	非農家 Non Farmer	1 032 378	577 201	131 124	30 186	98 442	2 496	178 446
	農 家 Farmer	797 008	201 913	123 306	27 888	95 418	—	323 286
九十二年	合 計 Total	968 423	549 588	115 492	24 511	90 755	226	165 733
2003	非農家 Non Farmer	976 597	567 745	115 587	24 954	90 388	245	159 006
	農 家 Farmer	871 330	333 915	114 364	19 242	95 122	—	245 638
九十三年	合 計 Total	988 588	531 951	109 613	13 768	93 815	2 030	183 272
2004	非農家 Non Farmer	1 005 285	556 375	108 762	13 721	92 862	2 179	179 316
	農 家 Farmer	761 113	199 200	121 211	14 410	106 801	—	237 169
九十四年	合 計 Total	979 570	535 320	111 694	15 619	94 312	1 762	164 796
2005	非農家 Non Farmer	1 004 630	560 943	113 036	16 012	95 098	1 926	165 100
	農 家 Farmer	709 200	258 879	97 218	11 386	85 832	—	161 516

資料來源：行政院主計處 中部辦公室。

說 明：租金收入係指其他財產所得及自有自用房屋設算租金收入。

XIV Family Income and Expenditure

14 - 1 Average Family Income and Expenditure Per Household

Unit:NT\$

Average Current Receipts Per Household								
庭 綜 合 收 入 Entrepreneurial Income			(四) 捐 贈 移 轉 收 入 Current Transfer Receipts				(五)	
(1) 農業淨 收入	(2) 營業淨 收入	(3) 執行業務淨 收入	合 計	(1) 私人贈與 收入	(2) 政府補助 收入	(3) 企業補助 收入	(4) 國外移轉 收入	其他雜項 收入
Net Agricultrue Income	Net Operation Surplus	Net Professional Income	Total	From Individuals	From Government	From Enterprises	From Abroad	Miscellan-eous Receipts
22 749	193 887	7 046	104 505	27 338	25 180	51 987	—	112
5 156	202 289	7 411	101 832	26 343	24 145	51 344	—	112
362 242	31 748	—	88 149	46 545	45 146	64 400	—	125
21 656	130 478	9 431	107 331	24 104	25 735	57 492	—	33
5 700	137 624	9 978	104 780	23 499	23 813	57 468	—	30
296 751	7 282	—	88 149	34 539	58 869	57 906	—	84
23 036	187 039	6 163	131 226	34 965	25 828	69 790	643	76
7 562	199 133	6 576	130 640	33 934	24 753	71 267	686	69
254 171	6 394	—	139 982	50 364	41 887	47 731	—	177
29 995	195 513	18 840	168 679	38 921	52 737	77 021	—	135
6 200	212 829	20 729	151 339	34 128	42 382	74 829	—	123
267 278	22 839	—	341 604	86 718	156 000	98 885	—	253
17 219	154 283	9 838	133 255	33 202	27 949	71 721	384	79
6 246	163 399	10 487	129 571	30 879	26 089	72 195	409	73
183 699	15 980	—	189 147	68 447	56 170	64 531	—	176
21 015	125 053	13 677	146 680	33 495	26 125	84 667	2 393	90
3 674	136 738	15 154	144 451	32 768	24 042	84 990	2 651	89
181 580	16 855	—	167 319	40 224	45 414	81 681	—	92
29 302	148 271	12 052	145 771	27 999	30 443	87 329	—	60
5 876	159 510	13 060	145 550	27 798	28 949	88 803	—	59
309 388	13 898	—	148 423	30 409	48 310	69 704	—	80
22 065	137 223	6 446	137 583	29 188	30 375	77 702	318	28
4 597	147 420	6 989	134 236	28 430	28 676	77 130	—	24
229 546	16 093	—	177 339	38 188	50 554	84 501	4 096	74
21 298	151 808	10 166	163 716	41 909	32 888	84 790	4 128	37
5 934	162 470	10 912	160 802	39 988	30 224	86 159	4 431	30
230 608	6 560	—	203 405	68 080	69 178	66 147	—	127
14 626	138 178	11 992	167 737	39 101	33 984	93 997	655	23
2 407	149 590	13 104	165 533	37 516	30 621	96 680	716	17
146 464	15 052	—	191 505	56 202	70 259	65 045	—	83

Source: Directorate-General of Budget, Accounting and Statistics, Executive Yuen-Central Region Office, R.O.C.

14 - 1 、家庭平均每戶全年經常性收支(續一)

單位：新臺幣元

年 別	類 別	平 均 每 戶 家 庭 全 年 經 常 性 支 出							
		一~十五 經常性支出 總 計	一~十二 消費支出	(一) 食品費 Food					
				合 計	(1) 主食品	(2) 副食品	(3) 乳酪類	(4) 水 果	(5) 其他食品
Year	Category	Current Expenditures	Consumption Expenditures	Total	Staple Food	Non-Staple Foods	Milk and Cheese	Fruits	Others
八十五年	合 計 Total	737 284	571 790	133 494	9 886	62 028	6 544	14 352	5 095
1996	非農家 Non Farmer	747 290	578 909	134 618	9 922	62 509	6 600	14 462	5 060
	農 家 Farmer	544 185	434 423	111 798	9 181	52 743	5 475	12 233	5 771
八十六年	合 計 Total	749 186	576 707	120 373	9 000	56 571	6 606	11 560	4 909
1997	非農家 Non Farmer	755 424	579 046	121 484	9 057	56 884	6 643	11 657	4 971
	農 家 Farmer	641 637	536 378	101 224	8 020	51 176	5 968	9 892	3 840
八十七年	合 計 Total	784 363	594 628	114 131	7 796	51 997	7 617	9 667	4 401
1998	非農家 Non Farmer	802 270	606 781	116 075	7 887	52 569	7 843	9 834	4 443
	農 家 Farmer	516 881	413 087	85 072	6 437	43 447	4 244	7 173	3 771
八十八年	合 計 Total	814 241	628 938	118 693	7 622	53 282	7 878	8 815	3 901
1999	非農家 Non Farmer	832 362	638 443	120 731	7 734	53 473	8 097	9 029	3 962
	農 家 Farmer	633 538	534 154	98 363	6 504	51 378	5 693	6 678	3 297
八十九年	合 計 Total	781 695	611 859	121 437	7 703	53 912	7 778	8 395	3 835
2000	非農家 Non Farmer	790 663	617 891	121 669	7 704	53 861	7 821	8 444	3 873
	農 家 Farmer	645 633	520 338	117 917	7 676	54 694	7 125	7 642	3 257
九 十年	合 計 Total	763 851	602 026	131 245	9 516	56 410	6 605	7 375	3 229
2001	非農家 Non Farmer	777 667	610 258	132 605	9 489	56 599	6 665	7 442	3 218
	農 家 Farmer	635 915	525 800	118 657	9 764	54 664	6 047	6 760	3 323
九十一年	合 計 Total	816 803	649 854	138 655	10 777	61 178	7 436	9 238	4 142
2002	非農家 Non Farmer	830 908	660 276	139 972	10 759	61 390	7 615	9 332	4 049
	農 家 Farmer	648 158	525 254	122 897	10 990	58 649	5 297	8 111	5 254
九十二年	合 計 Total	780 877	629 542	133 770	10 226	57 541	6 992	8 443	4 199
2003	非農家 Non Farmer	786 989	633 429	133 245	10 106	56 905	7 060	8 449	4 190
	農 家 Farmer	708 278	583 373	140 007	11 660	65 097	6 183	8 371	4 307
九十三年	合 計 Total	837 331	682 143	159 127	12 297	67 495	8 067	10 748	4 706
2004	非農家 Non Farmer	852 026	692 919	160 765	12 355	67 706	8 222	10 850	4 714
	農 家 Farmer	637 128	535 335	136 801	11 496	64 625	5 948	9 360	4 596
九十四年	合 計 Total	806 729	657 870	156 484	11 485	66 662	8 580	10 129	4 922
2005	非農家 Non Farmer	823 894	670 717	157 458	11 470	66 633	8 463	10 188	4 838
	農 家 Farmer	621 537	519 260	145 976	11 651	66 971	9 853	9 486	5 830

資料來源：行政院主計處 中部辦公室。

14 - 1 Average Family Income and Expenditure Per Household (Cont. 1)

Unit:NT\$

Average Current Expenditure Per Household								
(6) 婚生壽慶喪祭 宴費	(7) 在 外 伙食費	(二) 飲 料 費 Beverage			(三) 菸 草	(四) 衣類及個人穿著 Clothing and Footwear		
		合 計	(1) 非酒精性	(2) 酒精性		合 計	(1) 衣著類	(2) 鞋襪類
Marriages, Birthday and Funerals	Board	Total	Non-Alcoholic	Alcoholic	Tobacco	Total	Apparel	Shoes and Hosiery
2 092	33 497	5 203	2 618	2 585	3 719	28 296	22 260	6 036
2 090	33 975	5 259	2 654	2 605	3 759	28 654	22 515	6 142
2 121	24 274	4 111	1 912	2 199	2 960	21 337	17 348	3 989
1 968	29 759	5 632	2 843	2 789	4 501	27 097	20 463	6 634
2 013	30 259	5 738	2 900	2 838	4 505	28 654	20 910	6 799
1 197	21 131	3 817	1 868	1 949	4 437	16 555	12 756	3 799
1 188	31 465	5 661	2 800	2 861	4 102	29 747	23 423	6 324
1 245	32 254	5 766	2 859	2 907	4 078	30 290	23 874	6 416
	333	4 097	1 920	2 177	4 455	21 644	16 689	4 955
1 441	35 753	5 480	2 728	2 752	3 643	31 280	24 088	7 192
1 300	37 136	5 415	2 735	2 681	3 669	31 978	24 619	7 360
2 853	21 960	6 131	2 667	3 465	3 382	24 318	18 797	5 521
1 610	38 205	5 626	2 622	3 005	4 549	27 906	20 886	7 020
1 368	38 597	5 630	2 574	3 001	4 604	28 304	21 184	7 120
5 280	32 244	5 575	2 625	3 005	3 723	21 863	16 372	5 491
3 364	44 746	4 348	1 973	2 375	4 038	26 573	20 817	5 756
3 572	45 620	4 364	2 028	2 336	3 883	27 545	21 658	5 887
1 438	36 661	4 201	1 470	2 731	5 471	17 574	13 037	4 537
1 601	44 283	5 904	2 713	3 191	6 256	29 103	22 268	6 835
1 703	45 124	6 005	2 754	3 251	6 237	29 568	22 617	6 951
	372	4 690	2 223	2 467	6 487	23 528	18 087	5 441
1 763	44 607	6 493	2 522	3 971	6 209	25 794	18 622	7 171
1 888	44 647	6 591	2 586	4 005	6 200	26 019	18 809	7 210
	269	5 323	1 766	3 557	6 319	23 114	16 409	6 705
961	54 853	6 565	2 930	3 635	5 449	29 105	20 764	8 341
983	55 935	6 609	2 973	3 636	5 329	29 566	21 119	8 447
661	40 114	5 973	2 340	3 633	7 087	22 830	15 923	6 907
802	53 903	5 215	2 284	2 930	5 268	27 944	20 117	7 827
802	55 064	5 223	2 325	2 897	4 894	28 361	20 444	7 917
810	41 376	5 128	1 842	3 286	9 293	23 447	16 591	6 856

Source: Directorate-General of Budget, Accounting and Statistics, Executive Yuan-Central Region Office, R.O.C.

14 - 1、家庭平均每戶全年經常性收支(續二)

單位：新臺幣元

年 別	類 別	平 均 每 戶 家 庭 全 年 經 常 性 支 出						
		(五) 房 租 及 水 費					(六) 燃 料 及	
		Rent and Water Charges					Fuel and	
		合 計	(1) 房 地 租 毛 額		(2) 住 宅 裝 修 及 保 險 費	(3) 水 費	合 計	(1) 電 費
實 付	設 算							
Year	Category	Total	Actual Rent	Imputed Rent	House Repairing and Installation	Water Charge	Total	Electric Rate
八十五年	合 計 Total	119 540	10 822	99 478	6 150	3 090	16 756	10 409
1996	非農家 Non Farmer	121 164	11 269	100 527	6 255	3 113	16 949	10 564
	農 家 Farmer	88 234	2 207	79 235	4 133	2 659	13 047	7 427
八十六年	合 計 Total	118 346	12 069	95 355	7 557	3 365	16 161	9 657
1997	非農家 Non Farmer	120 475	12 483	96 919	7 660	3 413	16 352	9 787
	農 家 Farmer	81 638	4 928	68 398	5 781	2 531	12 863	7 402
八十七年	合 計 Total	119 827	11 660	98 768	6 044	3 355	16 899	10 327
1998	非農家 Non Farmer	121 550	11 925	99 890	6 298	3 437	17 191	10 532
	農 家 Farmer	94 101	7 695	82 002	2 262	2 142	12 549	7 274
八十八年	合 計 Total	139 706	13 278	106 414	16 935	3 079	16 469	10 092
1999	非農家 Non Farmer	141 727	14 301	107 376	16 879	3 171	16 721	10 252
	農 家 Farmer	119 551	3 074	96 818	17 496	2 162	13 947	8 487
八十九年	合 計 Total	128 277	12 697	99 305	12 866	3 409	16 578	10 261
2000	非農家 Non Farmer	129 275	13 089	99 583	13 158	3 444	16 721	10 388
	農 家 Farmer	113 139	6 752	95 075	8 438	2 875	14 412	8 324
九十年	合 計 Total	117 448	14 860	94 216	5 240	3 132	14 616	9 000
2001	非農家 Non Farmer	119 335	16 104	95 010	4 983	3 238	14 744	9 134
	農 家 Farmer	99 964	3 337	86 866	7 617	2 144	13 441	7 765
九十一年	合 計 Total	118 587	13 704	94 437	7 011	3 435	17 362	11 233
2002	非農家 Non Farmer	120 106	13 877	95 375	7 336	3 518	17 548	11 389
	農 家 Farmer	100 397	11 629	83 221	3 115	2 432	15 132	9 370
九十二年	合 計 Total	112 841	12 718	90 097	6 956	3 070	15 812	10 039
2003	非農家 Non Farmer	113 414	13 237	90 084	6 975	3 117	15 798	10 055
	農 家 Farmer	106 032	6 545	90 251	6 725	2 510	15 984	9 844
九十三年	合 計 Total	113 925	13 594	89 074	7 691	3 566	16 554	10 423
2004	非農家 Non Farmer	115 879	13 870	90 293	8 099	3 617	16 735	10 566
	農 家 Farmer	87 300	9 835	72 473	2 127	2 865	14 095	8 475
九十四年	合 計 Total	114 603	12 450	92 102	6 647	3 404	15 794	9 816
2005	非農家 Non Farmer	116 628	13 358	93 059	6 766	3 445	15 881	9 876
	農 家 Farmer	92 757	2 657	81 778	5 361	2 962	14 847	9 163

14 - 1 Average Family Income and Expenditure Per Household (Cont. 2)

Unit:NT\$

Average Current Expenditure Per Household						
燈 光		(七) 家 具 及 家 庭 設 備				
Light		Furniture and Family Facilities				
(2)	(3)	合 計	(1) 家 具 設 備	(2) 家 用 紡 織 類 用 品	(3) 家 庭 耐 久 設 備	(4) 家 庭 其 他 用 具
氣 體 燃 料	其 他 燃 料					
Gas	Others	Total	Furniture	Taxtile furnishings	Durable Equipment	Household Equipment
6 144	203	14 789	6 039	2 723	4 674	1 353
6 181	204	14 910	6 038	2 702	4 805	1 366
5 423	197	12 437	6 060	3 126	2 139	1 112
6 332	173	13 778	5 019	2 786	4 398	1 575
6 394	171	14 014	5 155	2 801	4 451	1 606
5 259	201	9 711	2 673	2 527	3 477	1 033
6 322	250	13 513	4 824	3 047	4 185	1 457
6 408	251	13 840	4 990	3 095	4 277	1 478
5 035	240	8 610	2 342	2 329	2 796	1 143
6 170	207	14 229	5 276	2 915	4 399	1 639
6 261	208	14 206	5 244	2 905	4 437	1 619
5 266	195	14 460	5 598	3 012	4 017	1 833
6 147	170	11 595	3 506	2 792	3 748	1 549
6 160	172	11 788	3 563	2 813	3 839	1 571
5 940	149	8 670	2 641	2 460	2 355	1 214
5 525	91	8 516	2 953	1 830	2 733	1 000
5 523	87	8 551	2 873	1 860	2 818	1 000
5 549	127	8 202	3 690	1 557	1 949	1 006
5 896	233	11 465	4 431	2 165	3 609	1 260
5 921	238	11 164	4 108	2 186	3 600	1 270
5 587	175	15 054	8 293	1 914	3 710	1 137
5 518	256	10 788	2 921	2 523	3 891	1 453
5 496	247	10 950	2 972	2 521	4 026	1 431
5 779	361	8 864	2 316	2 545	2 288	1 715
5 893	239	12 846	4 415	2 690	4 284	1 456
5 925	244	13 139	4 523	2 734	4 415	1 467
5 452	167	8 849	2 944	2 090	2 501	1 314
5 704	274	11 544	3 458	2 732	3 744	1 610
5 731	274	11 957	3 702	2 796	3 832	1 628
5 405	278	7 087	832	2 045	2 797	1 414

14 - 1、家庭平均每戶全年經常性收支(續三)

14 - 1 Average Family Income and Expenditure Per Household (Cont. 3)

Unit:NT\$

單位：新臺幣元

年 別	類 別	平均 每 戶 家 庭 全 年 經 常 性 支 出						
		(八) 家事管理 及 服 務	(九) 保 健 及 醫 療 用 品	(十) 交 通 運 輸 與 通 訊	(十一) 娛 樂 消 遣 及 教 育 文 化 支 出 Recreation ,Education and Culture			
					合 計	(1) 旅 遊 費 用	(2) 娛 樂 消 遣 服 務	(3) 書 報 雜 誌 文 具
Year	Category	Household Operations	Health Care and Medical	Transport and Communication s	Total	Traveling	Recreation Service	Books and Stationery
八十五年	合 計 Total	10 797	62 790	63 338	75 564	21 023	8 233	5 538
1996	非農家 Non Farmer	11 097	62 222	65 091	77 072	21 565	8 359	5 650
	農 家 Farmer	4 999	73 770	29 511	46 463	10 564	5 800	3 376
八十六年	合 計 Total	10 448	65 797	73 243	78 612	18 715	9 562	6 014
1997	非農家 Non Farmer	10 694	65 128	69 154	80 385	19 338	9 779	6 151
	農 家 Farmer	6 211	77 337	143 726	48 046	7 979	5 821	3 665
八十七年	合 計 Total	11 824	74 907	79 554	88 112	20 517	10 547	5 850
1998	非農家 Non Farmer	12 143	76 302	82 254	90 183	20 815	10 656	5 939
	農 家 Farmer	7 055	54 079	39 219	57 168	16 066	8 925	4 515
八十八年	合 計 Total	10 068	82 725	77 155	87 991	19 986	9 542	6 056
1999	非農家 Non Farmer	10 557	82 712	76 879	91 923	20 919	9 745	6 283
	農 家 Farmer	5 193	82 862	79 905	48 790	10 682	7 511	3 795
八十九年	合 計 Total	10 007	82 893	78 114	89 780	21 192	10 424	5 920
2000	非農家 Non Farmer	10 385	83 734	79 325	91 007	21 575	10 579	6 028
	農 家 Farmer	4 272	70 122	59 748	71 173	15 385	8 083	4 283
九 十年	合 計 Total	9 959	88 228	77 520	83 226	17 282	8 626	4 921
2001	非農家 Non Farmer	10 278	88 136	78 083	86 149	17 396	8 806	5 086
	農 家 Farmer	7 014	89 079	72 306	56 164	16 223	6 962	3 400
九十一年	合 計 Total	10 313	96 873	85 104	93 323	21 435	9 147	5 249
2002	非農家 Non Farmer	10 824	97 810	87 141	96 263	21 919	9 354	5 373
	農 家 Farmer	4 205	85 677	60 760	58 178	15 642	6 676	3 760
九十二年	合 計 Total	8 869	97 853	87 036	89 331	16 398	10 444	5 447
2003	非農家 Non Farmer	9 302	97 162	87 829	91 781	16 578	10 603	5 563
	農 家 Farmer	3 734	106 063	77 622	60 236	14 256	8 565	4 080
九十三年	合 計 Total	11 584	106 603	91 518	92 096	15 790	10 235	5 300
2004	非農家 Non Farmer	11 936	107 650	93 925	93 822	15 515	10 508	5 438
	農 家 Farmer	6 780	92 344	58 714	68 586	19 536	6 505	3 415
九十四年	合 計 Total	8 785	106 140	87 124	86 379	14 095	9 454	4 627
2005	非農家 Non Farmer	9 085	108 063	89 390	90 476	14 445	9 624	4 776
	農 家 Farmer	5 550	85 399	62 672	42 172	10 320	7 628	3 012

年 別	類 別	Average Current Expenditure Per Household							
		(十二) 雜 項 消 費 支 出 Miscellaneous							合 計
		(4) 康樂器材 及附屬品	(5) 教育與 研究費	(1) 不屬前述 各項之 其他財貨	(3) 人身保養 及整潔	(4) 理 髮 浴 沐 浴	(5) 餐館舞廳 等場所食品 飲料菸酒	(6) 婚生壽慶喪 祭費(不含 食品費)	
Recreation Facilities	Education and Research	Others Goods	Personal Case	Barber and Bath Shop Service	Restaurant, Dance Hall...	Marriage Birthday and Funeral	Others		
八十五年	合 計 Total	7 648	33 123	4 339	11 010	8 862	3 492	2 710	6 720
1996	非農家 Non Farmer	7 850	33 649	4 368	11 112	8 925	3 557	2 750	7 016
	農 家 Farmer	3 745	22 978	3 782	9 054	7 634	2 236	1 938	1 013
八十六年	合 計 Total	8 271	36 049	4 067	13 222	9 412	4 494	4 130	7 393
1997	非農家 Non Farmer	8 471	36 645	4 163	13 251	9 480	4 619	4 290	7 605
	農 家 Farmer	4 808	25 773	2 406	12 722	8 232	2 352	1 367	3 736
八十七年	合 計 Total	8 717	42 480	3 553	13 616	8 358	3 693	2 836	4 293
1998	非農家 Non Farmer	8 904	43 869	3 629	13 874	8 475	3 827	2 923	4 381
	農 家 Farmer	5 928	21 734	2 412	9 776	6 621	1 684	1 549	2 993
八十八年	合 計 Total	8 225	44 183	3 855	16 005	8 697	2 650	6 337	3 564
1999	非農家 Non Farmer	8 425	46 551	4 192	16 424	8 846	2 793	5 743	3 739
	農 家 Farmer	6 229	20 573	3 795	11 829	7 209	1 226	12 269	1 817
八十九年	合 計 Total	8 361	43 882	2 611	14 635	8 921	2 865	2 195	3 869
2000	非農家 Non Farmer	8 446	44 379	2 604	14 772	8 962	2 964	2 220	3 927
	農 家 Farmer	7 083	36 340	2 718	12 548	8 306	1 359	1 815	2 977
九 十年	合 計 Total	6 153	46 244	3 6308	2 023	11 631	7 934	2 126	5 188
2001	非農家 Non Farmer	6 174	48 687	3 6587	2 095	11 861	7 920	2 189	5 212
	農 家 Farmer	7 014	89 079	72 306	56 164	16 223	6 962	3 400	
九十一年	合 計 Total	10 313	96 873	85 104	93 323	21 435	9 147	5 249	
2002	非農家 Non Farmer	10 824	97 810	87 141	96 263	21 919	9 354	5 373	
	農 家 Farmer	4 205	85 677	60 760	58 178	15 642	6 676	3 760	
九十二年	合 計 Total	8 869	97 853	87 036	89 331	16 398	10 444	5 447	
2003	非農家 Non Farmer	9 302	97 162	87 829	91 781	16 578	10 603	5 563	
	農 家 Farmer	3 734	106 063	77 622	60 236	14 256	8 565	4 080	
九十三年	合 計 Total	11 584	106 603	91 518	92 096	15 790	10 235	5 300	
2004	非農家 Non Farmer	11 936	107 650	93 925	93 822	15 515	10 508	5 438	
	農 家 Farmer	6 780	92 344	58 714	68 586	19 536	6 505	3 415	
九十四年	合 計 Total	8 785	106 140	87 124	86 379	14 095	9 454	4 627	
2005	非農家 Non Farmer	9 085	108 063	89 390	90 476	14 445	9 624	4 776	
	農 家 Farmer	5 550	85 399	62 672	42 172	10 320	7 628	3 012	

14 - 1 、 家庭平均每戶全年經常性收支(續完)

單位：新臺幣元

年 別	類 別	平 均 每 戶 家 庭 全 年 經 常 性 支 出				
		十三~十五 非消費 支 出 Nonconsum-ption Expenditures	(十三) 利息 支 出 Interest	(十四) 賦 稅 支 出 Taxes		
				合 計 Total	(1) 所 得 稅 Income Tax	(2) 其 他 賦 稅 Others
八十五年	合 計 Total	165 494	40 400	20 127	9 832	10 295
1996	非農家 Non Farmer	168 381	41 867	20 706	10 255	10 451
	農 家 Farmer	109 763	12 091	8 948	1 667	7 281
八十六年	合 計 Total	172 479	43 725	20 842	10 714	10 128
1997	非農家 Non Farmer	176 378	45 379	21 018	10 697	10 321
	農 家 Farmer	105 259	15 210	17 801	11 001	6 801
八十七年	合 計 Total	189 736	48 691	21 781	10 860	10 921
1998	非農家 Non Farmer	195 488	50 301	22 683	11 447	11 236
	農 家 Farmer	103 795	24 640	8 289	2 086	6 203
八十八年	合 計 Total	185 303	42 945	22 651	11 424	11 227
1999	非農家 Non Farmer	193 919	46 511	23 821	12 429	11 393
	農 家 Farmer	99 384	7 380	10 974	1 406	9 569
八十九年	合 計 Total	169 836	36 682	21 636	10 012	11 624
2000	非農家 Non Farmer	172 772	38 275	22 371	10 599	11 772
	農 家 Farmer	125 296	12 508	10 484	1 105	9 378
九 十年	合 計 Total	161 825	36 861	19 126	8 125	11 001
2001	非農家 Non Farmer	167 409	38 959	19 956	8 791	11 165
	農 家 Farmer	110 115	17 429	11 436	1 958	9 478
九十一年	合 計 Total	166 949	26 180	20 256	8 613	11 643
2002	非農家 Non Farmer	170 633	27 737	21 028	9 292	11 736
	農 家 Farmer	122 904	7 562	11 019	499	10 520
九十二年	合 計 Total	151 335	18 945	19 455	7 682	11 773
2003	非農家 Non Farmer	153 560	19 844	19 724	8 003	11 721
	農 家 Farmer	124 906	8 264	16 258	3 863	12 395
九十三年	合 計 Total	155 188	20 030	19 240	7 363	11 877
2004	非農家 Non Farmer	159 107	20 508	19 860	7 747	12 113
	農 家 Farmer	101 793	13 514	10 788	2 124	8 664
九十四年	合 計 Total	148 859	18 179	21 698	9 666	12 032
2005	非農家 Non Farmer	153 177	18 965	22 544	10 414	12 130
	農 家 Farmer	102 277	9 702	12 571	1 595	10 977

14 - 1 Average Family Income and Expenditure Per Household(Cont. End)

Unit:NT\$

Average Current Expenditure Per Household					儲蓄 Saving
(十五) 捐 贈 及 其 他 移 轉 支 出 Gifts and Other Transfer Expenditures					
合 計 Total	(1) 對 私 人 To Private	(2) 對 政 府 To Government	(3) 對 企 業 To Enterprises	(4) 對 國 外 To Abroad	
104 967	33 961	5 239	62 036	3 731	179 978
105 808	33 741	5 341	62 802	3 924	177 248
88 724	38 207	3 260	47 257	—	232 651
107 912	36 539	5 723	63 480	2 170	171 633
109 981	37 367	5 820	64 498	2 296	178 079
72 248	22 259	4 054	45 935	—	60 508
119 264	45 547	6 029	64 844	2 844	209 712
122 504	46 924	6 152	66 393	3 035	214 601
70 866	24 966	4 196	41 704	—	136 693
119 708	39 673	7 554	64 258	8 223	246 264
123 587	40 411	7 658	66 469	9 048	244 545
81 030	32 313	6 510	42 207	—	263 400
111 519	36 659	6 664	65 451	2 745	194 070
112 126	36 543	6 740	66 401	2 442	200 654
102 304	38 408	5 519	51 032	7 346	94 173
105 838	29 585	6 285	66 941	3 027	138 874
108 493	29 832	6 370	68 957	3 334	147 295
81 250	27 291	5 499	48 274	186	60 902
120 512	31 769	8 678	76 990	3 075	155 043
121 867	30 707	8 753	79 081	3 326	158 884
104 324	44 466	7 784	51 992	82	109 115
112 935	32 444	10 316	68 703	1 473	146 075
113 992	32 665	10 289	69 454	1 584	148 625
100 384	29 820	10 640	59 773	152	115 784
115 917	32 562	9 592	68 966	4 798	110 357
118 738	33 236	9 770	70 616	5 116	111 802
77 491	23 378	7 161	46 489	463	90 670
108 982	25 369	9 558	70 787	3 267	130 553
111 668	26 178	9 646	72 339	3 504	138 186
80 004	16 644	8 604	54 041	714	48 207

14-2、農家平均每戶全年所得及結構

年底別 End of Year	金額(元) amount (N.T.\$)		
	合計 Total	農業所得 Agricultural income	非農業所得 Agricultural income Non-agricultural income
八十五年底 End of 1996	819 345	362 242	457 103
八十六年底 End of 1997	739 308	296 751	442 557
八十七年底 End of 1998	698 060	254 171	443 889
八十八年底 End of 1999	936 522	267 278	669 244
八十九年底 End of 2000	787 075	183 699	603 376
九十年底 End of 2001	738 882	181 580	557 302
九十一年底 End of 2002	797 008	309 388	487 620
九十二年底 End of 2003	871 330	229 546	641 784
九十三年底 End of 2004	761 113	230 608	530 505
九十四年底 End of 2005	709 200	146 464	562 737

資料來源：行政院主計處 中部辦公室。

14-2 Average Family Income and Percent Distribution per Household by Farm

合計 Total	結構比 percent distribution (%)	
	農業所得 Agricultural income	非農業所得 Agricultural income Non-agricultural income
100.00	40.35	55.79
100.00	30.81	69.19
100.00	27.42	72.58
100.00	23.17	76.83
100.00	24.48	75.52
100.00	26.58	73.42
100.00	38.82	61.18
100.00	26.34	73.66
100.00	30.30	69.70
100.00	20.65	79.35

Source: Directorate-General of Budget, Accounting and Statistics, Executive Yuen-Central Region Office, R.O.C.

14-3、家庭現代化設備

年底別及農家、非農家別		彩色電視機 (架)	錄放影機 (架)	影音光碟機 (架)	洗衣機 (座)	電話 (架)
End of Year and farm or non-farm		Color TV Sets	Video Tape Recorder	DVD Player	Washing Machine	Telephone
八十五年	非農家 non-farm	333 780	197 965	...	310 770	326 647
End of 1996	農 家 farm	16 895	9 558	...	15 004	16 868
八十六年	非農家 non-farm	344 447	191 345	...	323 663	332 859
End of 1997	農 家 farm	20 008	8 721	...	16 087	20 008
八十七年	非農家 non-farm	505 764	217 353	...	335 819	468 570
End of 1998	農 家 farm	28 722	10 812	...	20 619	28 113
八十八年	非農家 non-farm	518 888	186 327	...	333 291	355 879
End of 1999	農 家 farm	48 854	13 401	...	33 173	37 743
八十九年	非農家 non-farm	580 837	187 131	39 575	359 796	400 815
End of 2000	農 家 farm	35 514	6 747	—	23 226	26 280
九十年	非農家 non-farm	538 555	165 224	82 259	353 259	384 867
End of 2001	農 家 farm	58 391	9 657	5 836	39 015	42 805
九十一年	非農家 non-farm	578 693	145 240	130 555	371 633	408 540
End of 2002	農 家 farm	44 816	7 440	3 780	28 570	32 296
九十二年	非農家 non-farm	592 088	117 574	151 718	379 744	404 027
End of 2003	農 家 farm	46 339	6 826	6 693	32 024	34 164
九十三年	非農家 non-farm	648 841	93 283	184 002	391 632	458 802
End of 2004	農 家 farm	40 942	2 322	5 690	27 486	32 273
九十四年	非農家 non-farm	619 665	76 752	206 730	385 303	403 381
End of 2005	農 家 farm	55 133	6 416	11 515	36 129	38 463

資料來源：行政院主計處 中部辦公室。

14-3 Modern Household Equipment

冷暖氣機 (座)	電 腦 (架)	機車 (輛)	汽車 (輛)	報紙 (份)	書刊雜誌 (份)	上網際網路 (元)
Air Conditioner	Personal Computer	Motor Bicycle	Sedan Vehicle	Newspaper	Magazine	Internet Facility (N.T. Dollars)
203 412	...	302 182	220 117	190 313	39 423	...
4 897	...	14 953	5 319	8 174	534	...
206 977	...	305 211	216 520	188 882	47 438	...
6 283	...	16 033	7 805	7 190
389 192	...	539 039	272 302	200 342	57 403	...
7 607	...	36 803	10 883	10 756	1 497	...
427 271	...	503 264	285 074	202 001	56 729	...
17 938	...	42 464	25 977	16 017	1 021	...
475 740	195 480	584 015	301 830	183 079	52 577	113 144
16 043	7 551	36 618	16 123	11 865	1 562	5 509
488 053	195 482	515 916	294 947	154 529	55 527	121 614
31 090	11 994	55 861	26 259	16 944	2 746	4 881
529 459	254 981	621 410	323 902	162 481	64 355	165 911
20 247	10 403	48 344	24 221	10 814	1 722	6 131
571 260	269 861	605 205	339 617	168 896	43 362	180 005
30 386	14 432	54 507	32 933	13 384	1 656	8 745
605 490	305 284	609 050	348 491	161 044	51 979	200 618
19 690	13 377	43 637	20 599	8 078	1 174	5 972
562 282	287 761	637 544	354 490	142 515	34 614	211 684
35 816	13 303	57 710	30 566	11 042	3 537	8 651

Source: Directorate-General of Budget, Accounting and Statistics, Executive Yuan-Central Region Office, R.O.C.

拾伍、其 他

15 - 1、郵政機構概況

單位：局、所、處

年 底 別 End of year	總 計 Grand Total	管理機構 Administration Establishments	自 辦			
			合 計 Total	各級郵局 Post offices	支 局 Branch Office	夜間郵局 Night P.O.
八十五年底 End of 1996	971	—	71	5	66	—
八十六年底 End of 1997	871	—	72	5	67	—
八十七年底 End of 1998	865	—	73	5	68	—
八十八年底 End of 1999	872	—	73	5	68	—
八十九年底 End of 2000	770	—	73	5	68	—
九 十年底 End of 2001	689	—	73	5	68	—
九十一年底 End of 2002	689	—	73	1	72	—
九十二年底 End of 2003	747	1	74	—	74	—
九十三年底 End of 2004	532	1	74	—	74	—
九十四年底 End of 2005	533	1	74	—	74	—

資料來源：中華郵政股份有限公司會計處

XV Other

15 - 1 Summary of Postal Establishments

Unit : Office

Major Establishments				委 辦 Major Establishments		
汽車行動郵局 Mobile P.O.	火車行動郵局 Train P.O.	臨時郵局 Temporary P.O.	臨時支局 Temporary Branch Office	合 計 Total	代辦所 Postal Agencies	代售處 Stamp Sales Agencies
—	—	—	—	900	77	823
—	—	—	—	799	74	725
—	—	—	—	792	72	720
—	—	—	—	799	74	725
—	—	—	—	697	89	608
—	—	—	—	616	94	522
—	—	—	—	616	88	528
—	—	—	—	672	133	539
—	—	—	—	457	125	332
—	—	—	—	458	116	342

Source : Chunghwa Post Co., Ltd.

15 - 2 、電力供應情形

年 別 Year	合 計 Total			電
	戶數〔戶〕 Consumers(household)	售電量〔度〕 Power sold(1 K.W.H.)	每用戶全年 平均用電量〔度〕 main Consumption of Electricity(1 K.W.H.)	戶數〔戶〕 Consumers(household)
八十五年 1996	551 935	5 874 496 612	10 643	13 221
八十六年 1997	567 418	6 275 571 430	11 060	12 910
八十七年 1998	584 406	6 995 288 898	11 970	12 855
八十八年 1999	593 825	6 906 205 199	11 630	12 821
八十九年 2000	678 435	8 635 885 358	12 729	14 731
九十年 2001	619 014	7 479 740 559	12 083	12 724
九十一年 2002	703 579	8 911 539 659	12 666	14 710
九十二年 2003	716 846	9 700 429 762	13 532	14 969
九十三年 2004	730 245	10 294 172 645	14 097	15 234
九十四年 2005	748 611	10 701 308 858	14 295	15 474

資料來源：台灣電力公司。

說明：戶數為年底數，售電量為1～12月合計，不含臨時及追償電度。

15 - 2 The Supply Stats of Electric Power

力 Electric Power		電 燈 Electric Light		
售電量〔度〕 Consumption of Electricity(1 K.W.H.)	每用戶全年 平均用電量〔度〕 Main Consumption of Electricity(1 K.W.H.)	戶數〔戶〕 Consumers(household)	售電量〔度〕 Consumption of Electricity(1 K.W.H.)	每用戶全年 平均用電量〔度〕 Average Power Expenditure per Lighting Customer(1 K.W.H.)
3 651 552 460	276 193	538 714	2 222 944 152	4 126
3 948 442 570	305 844	554 508	2 327 128 860	4 197
4 401 714 006	342 413	571 551	2 593 574 892	4 538
4 287 561 573	334 417	581 004	2 618 643 626	4 507
5 495 373 469	373 048	663 704	3 140 511 889	4 732
4 648 877 240	365 363	606 290	2 830 863 319	4 669
5 607 079 023	381 175	688 869	3 304 460 636	4 797
6 192 702 315	413 702	701 877	3 507 727 447	4 998
6 673 837 663	438 088	715 011	3 620 334 982	5 063
6 802 475 367	439 607	733 137	3 898 833 491	5 318

Source : Taiwan Power Co.

15-3、觀光遊憩區遊客人次

15-3 Number of Scenic Spots

年、月別及觀光遊憩區別 Year (Month) & Tourist Spot	遊客人次 Visitor (person)	上年度(同月份) 遊客人次 Change from the same period of last year	增減數 Number of increase	成長率(%) Rate of increase
八十五年 1996	1 013 575	1 274 673	- 261 098	-20.48
八十六年 1997	1 073 732	1 013 575	60 157	5.94
八十七年 1998	1 951 947	1 073 732	878 215	81.79
八十八年 1999	920 390	1 951 947	- 797 144	-52.85
八十九年 2000	806 005	920 390	- 4 039 451	-12.43
九十年 2001	1 123 360	806 005	317 355	39.37
九十一年 2002	2 235 409	1 124 163	- 138 068	-1.11
九十二年 2003	2 392 801	2 235 409	157 392	7.04
九十三年 2004	2 497 960	2 392 801	105 159	4.39
九十四年 2005	2 413 491	2 497 960	- 84 469	-3.38
一月Jan.	95 047	148 510	- 53 463	-36.00
二月Feb.	333 679	125 402	208 277	166.09
三月Mar.	93 213	93 183	30	0.03
四月Apr.	130 036	111 312	18 724	16.82
五月May	155 825	179 186	- 23 361	-13.04
六月June	149 070	193 694	- 44 624	-23.04
七月July	476 620	387 029	89 591	23.15
八月Aug.	416 461	611 938	- 195 477	-31.94
九月Sep.	165 652	174 864	- 9 212	-5.27
十月Oct.	153 485	202 061	- 48 576	-24.04
十一月Nov.	126 370	145 136	- 18 766	-12.93
十二月Dec.	118 033	125 645	- 7 612	-6.06
東勢林場	189 005	210 662	- 21 657	-10.28
大甲鐵占山風景區	370 206	420 756	- 50 550	-12.01
大安海濱樂園	14 487	22 849	- 8 362	-36.60
后里馬場	103 697	143 684	- 39 987	-27.83
福壽山農場	63 806	60 464	3 342	5.53
武陵農場	191 878	174 965	16 913	9.67
月眉育樂世界	1 480 412	1 459 627	20 785	1.42

資料來源：本府交通旅遊局2553-01-01-2(本表數字不包括國家風景特定區在內)。

Source :Transportation and Tourism Bureau,Taichung County Government.

臺中縣統計要覽

第五十七期

編印者：臺中縣政府

工作人員：黃福永：臺中縣政府主計室主任
陳泰淞：臺中縣政府主計室副主任
陳玉珠：臺中縣政府主計室統計課課長
林魏淡：臺中縣政府主計室課員
林添榮：臺中縣政府主計室課員
林淑玲：臺中縣政府主計室辦事員
陳秀嬌：臺中縣政府主計室特約統計調查員
陳惠珍：臺中縣政府主計室特約統計調查員
曾安琪：臺中縣政府主計室特約統計調查員
盧美智：臺中縣政府主計室特約統計調查員
廖敏君：臺中縣政府主計室特約統計調查員
李玉梅：臺中縣政府主計室特約統計調查員
曾安妮：臺中縣政府主計室特約統計調查員

出版日期：中華民國九十五年十月

資料索取：臺中縣政府主計室統計課
地址：臺中縣豐原市陽明街三六號
電話：04-25263100轉3740-3747