



中華民國九十六年

臺中縣統計要覽

STATISTICAL ABSTRACT OF TAICHUNG COUNTY
2007 REPUBLIC OF CHINA

第五十九期
SERIES NO.59

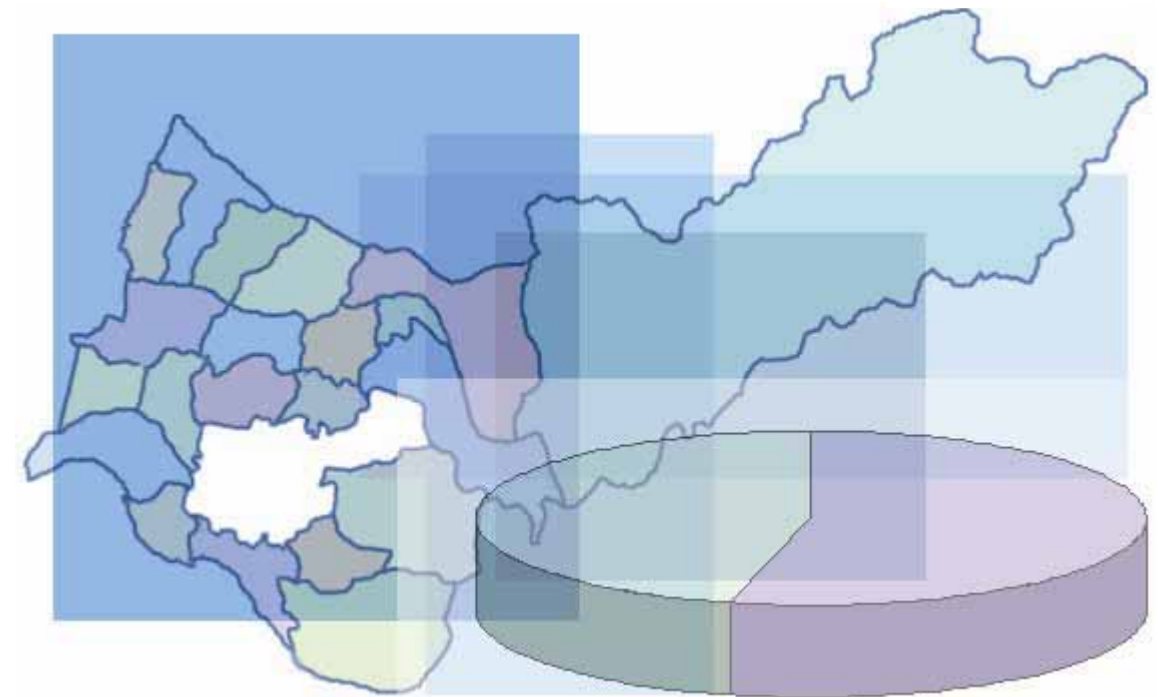

臺中縣政府編印
中華民國九十七年
TAICHUNG COUNTY GOVERNMENT, 2008

中華民國九十六年 臺中縣統計要覽

第五十九期

STATISTICAL ABSTRACT OF
TAICHUNG COUNTY
2007 REPUBLIC OF CHINA

臺中縣政府
編印

ISBN : 978-986-01-5715-4

GPN : 1009702711

中華民國九十六年臺中縣統計要覽 第五十九期

國家圖書館出版品預行編目資料

臺中縣統計要覽. 第五十九期. 中華民國九十六年
/ 臺中縣政府編著.-- 臺中縣豐原市：中縣府 民 97.11

面；公分

中英對照

ISBN:978-986-01-5715-4 (平裝)

1.政府統計 2. 臺中縣

514.33/117

97019969

編著者：臺中縣政府

題名：中華民國九十六年臺中縣統計要覽第五十九期

編著者：臺中縣政府

出版機關：臺中縣政府

電話：04-25263100 轉 3740

地址：台中縣豐原市陽明里陽明街 36 號

出版年月：中華民國 97 年 11 月

本書同時登載於臺中縣政府主計處網站

網址：<http://account.taichung.gov.tw>

工本費：NT\$ 260

臺中縣政府 編印
中華民國 97 年 11 月

GPN: 1009702711

ISBN:978-986-01-5715-4

平裝

凡 例

- 一、本要覽資料著重於中華民國九十六年主要施政概況及其成果之紀錄，以供工作考核之依據及設計之藍本。
- 二、本要覽資料取材多根據本府各局科室暨各附屬機關編報之公務統計報表及本室直接蒐集之資料，加以整理彙編。
- 三、本要覽計分土地、人口、行政組織、農林漁牧、工商業及市鄉建設、金融財稅、交通運輸、教育文化、衛生、環境保護、社會福利、勞工行政、社會治安、家庭收支、其他等十五類共一百四十八表，各類均分別擇重要項目予以提要分析，用供參閱。
- 四、本要覽資料如有更新數字均予修正，凡與前期內不同者，應以本期數字為準。
- 五、本要覽部份數字單位，因尾數四捨五入關係，總數與細數間容或不等。
- 六、本要覽各表所列度量衡單位，一律採用公制，其中資料原非公制者，均經算為公制，以資劃一。
- 七、本要覽各表內「—」記號者表示無數字、有「...」記號者表示數字不明、有「○」記號者表示不及半個單位。其他有特殊情形需要表示者，均另加標誌表示，並在附註欄內詳為說明。
- 八、本要覽資料採用會計年度者，自九十年度起為該年一月一日至十二月三十一日。惟其中所載八十九年度係自中華民國八十八年七月一日起至八十九年十二月底止。
- 九、本要覽編成荷蒙中央各有關部會及本縣各機關協助，謹致謝忱。其他掉漏之處或所難免，尚盼閱者不吝指正。

READERS' GUIDE

1. This reading digest is the record focusing on the general situation of major administration and the accomplishments in 2007. It provides a criterion and designing prototype for accessing work efficiency.
2. The material of this reading digest mostly comes from the official statistic reports made by each office, section and department of this government and its affiliates, as well as the data collected and edited directly by this office.
3. This reading digest consists of land, population, administrative organizations, agriculture, forestry, fishery and animal husbandry, commerce/industry and the construction of city and village, public finance and taxation, traffic and transportation, education and culture, health, environmental protection, social welfares, labor administration, social security, family balance and others, total 15 categories and 148 lists. Important items selected from each category are summarized and analyzed for reader's reference.
4. The numerals in this reading digest are upgraded. If there is any inconsistency between last issue and this issue, the numerals must be subject to this issue.
5. Some numerals and units in this reading digest are rounded off; the total sums are different from the totals of each item.
6. The lists in this reading digest use metric system. If the original units are not in metric system, we have converted them to metric system.
7. The symbol “ - ” in the lists of this reading digest indicates no numeral. The symbol “ ... ” indicates that the numeral is unknown. The symbol “ 0 ” indicates that it is less than half unit. Other symbols indicate other special situations, and the detail descriptions are written in the remark column.
8. In this reading digest, the information provided according to the fiscal year is from January 1 to December 31 from the year 2001. But the information in 2000 is from July 1, 1999 to end December, 2000.
9. We are obliged to all the departments of central government and the institutions of local country government for their assistances. As omissions are unavoidable, please do not hesitate to give us corrections.

目錄

CONTENTS

提要分析.....	1	Summary Analysis.....	26
壹、土地		I Land	
1-1、台中縣境界.....	55	1-1 Boundary of Country.....	55
1-2、已登錄土地面積.....	56	1-2 Classification of Registered Land.....	56
1-3、實施三七五減租後佃農購買耕地面積與戶數	72	1-3 The Area of Farmland Purchased ByAfter Implementing The Policy Tenants And The Corresponding Families " The Farm Rental Reduction to 37.5%"	72
1-4、實施三七五減租成果.....	74	1-4 The Achievement of Implementing The Policy "The Farm Rental Reduction to 37.5%"	74
1-5、土地徵收面積.....	76	1-5 Area For Land Expropriation.....	76
1-6、土地撥用面積.....	80	1-6 Area For Appropriation Of Public Land.....	80
1-7、農地重劃成果.....	82	1-7 Achievements of Farm Land Consolidation.....	82
1-8、市地重劃成果.....	84	1-8 Achievements Of Urban Land Readjustment.....	84
1-9、主要海岸、港灣.....	86	1-9 Main Coast And Harbors.....	86
貳、人口		II Population	
2-1、現住戶數、人口密度及性比例.....	88	2-1 Number of Households、PopulationDensity & Sex Ratio	88
2-2、戶籍動態.....	90	2-2 Immigrants and Emigrants.....	90
2-3、現住人口之年齡分配.....	94	2-3 Population by Age.....	94
2-4、滿十五歲以上現住人口之教育程度－按年齡別	100	2-4 Educational Attainment of Population Aged 15 and Over--By Age	100
2-5、滿十五歲現住人口之教育程度－按鄉鎮市別分	104	2-5 Educational Attainment of Population Aged 15 and Over--By District	104
2-6、現住人口之婚姻狀況－按年齡別分.....	108	2-6 The Marital Status of the Population --By Age.....	108
2-7、現住人口之婚姻狀況－按鄉鎮市別分.....	110	2-7 The Marital Status of the Population --By District.....	110
2-8、現住原住民戶口數.....	112	2-8 Number of Households of The Aborigines	112
2-9、現住原住民年齡分配.....	114	2-9 The Aborigines by Age	114
2-10、現住原住民教育程度.....	116	2-10 The Aborigines by Educational Attainment.....	116

2-11、現住原住民婚姻狀況.....	118
---------------------	-----

參、行政組織

3-1、臺中縣政府行政組織系統	120
3-2、各級機關學校正式編制員額.....	124
3-3、各級機關學校員工總人數.....	126
3-4、各級機關學校公教人員職等別.....	130
3-5、各級機關學校公教人員學歷.....	132
3-6、各級機關學校公教人員按性別及年齡分..	136
3-7、立法委員選舉概況.....	140
3-8、縣長選舉概況.....	142
3-9、縣議員選舉概況.....	144
3-10、鄉鎮市民代表選舉概況.....	146
3-11、鄉鎮市長選舉概況.....	148

肆、農、林、漁、牧

4-1、耕地面積.....	150
4-2、農戶人口數.....	152
4-3、稻米收穫面積及生產量.....	154
4-4、農產品收穫面積及生產量.....	158
4-5、造林面積及數量.....	166
4-6、森林主產物採伐面積及生產量.....	170
4-7、森林災害.....	172
4-8、漁業從業人數	176
4-9、漁戶數及漁戶人口數.....	178

2-11 The Aborigines by Marital Status.....	118
--	-----

III Administrative Organization

3-1 Organic Chart of Taichung County Government.....	122
3-2 Personnel Management of Taichung County、School & Subsidiaries	124
3-3 Total Personnel of Taichung County & Subsidiaries.....	126
3-4 Actual Number of Personnel in Taichung County Government & Subsidiaries	130
3-5 Actual Number of Personnel in Taichung County Government & Subsidiaries—by Educational Attainment	132
3-6 Actual Number of Personnel in Taichung County Government & Subsidiaries—by Sex & Age	136
3-7 Elections of Legislators.....	140
3-8 Election of County Magistrate	142
3-9 Election of County Concilors.....	144
3-10 Election Results of Township Assembly	146
3-11 Election Results of Township of Chief.....	148

IV Agricultural,Forestry,Fishery And Husbandry

4-1 Cultivated Land Area.....	150
4-2 Farm Families and Farm Household Population	152
4-3 Harvested Area of Paddy Field and Rice Production.....	154
4-4 Harvested Area and Production of Crop Products	158
4-5 Forestation.....	166
4-6 Felling of the Trees and Bamboo.....	170
4-7 Forest Damage	172
4-8 Fishery Employment.....	176
4-9 Fishermen Household and Populatio.....	178

4-10、現有動力漁船數.....	180
-------------------	-----

4-11、漁業生產量.....	182
4-12、水產養殖面積.....	184
4-13、遭難漁船數.....	186
4-14、遭難漁民數.....	188
4-15、現有牲畜數.....	190
4-16、牲畜屠宰頭數.....	192
4-17、乳母牛頭數及產乳量價值.....	194
4-18、現有家禽數量.....	196
4-19、水土保持處理面積.....	198
4-20、農路改善及維護工程	200

伍、工、商業及市鄉建設

5-1、工廠登記現有家數.....	202
5-2、商業登記現有家數與資本額	206
5-3、公司登記現有家數及資本額 — 按組織別分	208
5-4、公司登記現有家數及資本額 — 按行業別分	210
5-5、實施都市計畫區面積、人口與容積率地區面積	214
5-6、都市計畫區域內公共工程實施數量.....	216
5-7、都市計畫區域內道路及公園綠地面積.....	222
5-8、房屋建築面積—總樓地板面積.....	224
5-9、國民住宅興建概況.....	226
5-10、輔助人民貸款自購住宅.....	228
5-11、都市計畫公共設施用地面積.....	230

4-10 The Number of Powered Fishing Crafts	180
---	-----

4-11 Fishery Production.....	182
4-12 Aquaculture Area by Species.....	184
4-13 Disasters of Fishing Graft.....	186
4-14 Casualties of Fishermen.....	188
4-15 Number on Livestock at the End of Year	190
4-16 Number on Livestock Slaughtered.....	192
4-17 Number of Dairy Cattle ; Quantity & Value of Milk.....	194
4-18 Number on Farms at the End of Year.....	196
4-19 The Treated Area of Soil and Water Conservation.....	198
4-20 The Improvement and Maintenance of Farm Roads	200

V Mining, Industry Commerce and City & Village Reconstruction

5-1 Number of Factories Existing Registered.....	202
5-2 Number and Capital of Business Entities Existing Registered	206
5-3 Number and Capital Of Registered Companies - By Organization	208
5-4 Number and Capital of Registered Companies By Industry	210
5-5 Area, Population and Area of Practicing Holding Space Rate	214
5-6 The Implementation Amount for Public Works of Urban Planning	216
5-7 The Road & Park of Urban Planned Districts.....	222
5-8 Total Floor Area of House Constructed Area.....	224
5-9 Public Housing Construction.....	226
5-10 Government Loans for Purchasing House.....	228
5-11 Area of Public Facility Land of Urban Planning.....	230

5-12、自來水供水普及率.....	232
5-13、現有灌溉及排水面積.....	234
5-14、防洪工程實施.....	236
5-15、禦潮工程實施－海堤.....	238

陸、金融財稅

6-1、金融機構分佈.....	240
6-2、金融機構存放款餘額.....	242
6-3、歲入預決算－按來源別分.....	244
6-4、歲出預決算－按政事別分.....	248
6-5、歷年財政狀況.....	256
6-6、各項稅捐實徵數.....	258
6-7、各項稅捐納庫數.....	262
6-8、公庫收支.....	264
6-9、鄉鎮市公庫收支.....	276
6-10、各鄉鎮市歲入預決算－按來源別分.....	286
6-11、各鄉鎮市歲出預決算－按政事別分.....	290

柒、交通運輸

7-1、車輛登記.....	298
7-2、公路里程概況.....	300

捌、教育文化

8-1、境內高等教育概況.....	302
8-2、境內高級中等學校概況.....	306
8-3、所轄國民中學概況.....	310

5-12 Water Supply Rate of Polpulation Served.....	232
5-13 Irrigation & Drainage Facilities.....	234
5-14 Flood control Works.....	236
5-15 Coastal Protection (Sea-Dike) Works.....	238

VI Finance, Banking

6-1 Distribution of Principal Banks.....	240
6-2 Deposits and Loans of Principal Financial Institutions.....	242
6-3 Budget and Settled Account of Revenues by Respires.....	244
6-4 Budget and Settled Account of Expenditures by Administrative Affairs.....	248
6-5 Collection of Finance.....	256
6-6 The Actual Collection of Local Taxes.....	258
6-7 Taxation Forwarded to Treasury.....	262
6-8 Revenues of Hsien Treasury.....	264
6-9 Revenues of Township Treasuies.....	276
6-10 Budget and Settled Account of Revenues of Township Offices.....	286
6-11 Budget and Settled Account of Expenditures of Township Offices.....	290

VII Transportation and Communications

7-1 Registration of Vehicles.....	298
7-2 Length of Highway.....	300

VIII Education and Culture

8-1 The Condition Of Higher Education in Taichung County.....	302
8-2 The Condition Of Secondary Education in Taichung County.....	306
8-3 The Condition of Junior High School in Taichung County.....	310

8-4、所轄國民小學概況.....	312
8-5、境內幼稚園概況.....	316
8-6、境內各級補校概況.....	318
8-7、短期補習班概況.....	320
8-8、政府教育經費概況.....	322
8-9、國民中學學生視力檢查.....	324
8-10、國民小學學生視力檢查.....	326

玖、衛生

9-1、公私立醫療機構及其他醫事機構開執業場所醫事人員執業人數.....	328
9-2、公私立醫療機構數及病床數.....	332
9-3、預防接種工作.....	336
9-4、法定傳染病患人數.....	340
9-5、藥商家數.....	346
9-6、十大死亡原因.....	348
9-7、營業衛生管理稽核概況－按稽查家次分.....	350
9-8、山地衛生所(室)工作概況.....	352

拾、環境保護

10-1、垃圾水肥清運處理概況.....	354
10-2、水肥清運處理概況.....	356
10-3、環境空氣品質.....	358
10-4、公害陳情案件.....	360
10-5、一般地區環境音量監測不合格情形.....	362
10-6、道路交通環境音量監測不合格情形.....	364

8-4 The Condition of Elementary School in Taichung County.....	312
8-5 Summary of Kindergarten in Taichung County.....	316
8-6 Continuing and Supplementry Education in Taichung County.....	318
8-7 Summary of Short-term Supplementary Classes.....	320
8-8 Expenditure for Education.....	322
8-9 Eyesight for Junior High School Students.....	324
8-10 Eyesight for Elementary School Students.....	326

IX Health

9-1 Number of Registered Medical Personnel in Public and Private Hospitals, Clinics, and Other Medical Care Institutions.....	328
9-2 Number of in Public and Private Hospitals, Clinics, and Beds.....	332
9-3 Protective Inoculation.....	336
9-4 Number of Cases of Epidemics.....	340
9-5 Number of Pharmaceutical Firms.....	346
9-6 Ten Leading Causes of Death.....	348
9-7 Sanitary Inspection of Specific Business Establishments - by Inspected Times.....	350
9-8 Health Services of Aboriginal Areas.....	352

X Environment Protection

10-1 Collection and Disposal of Municipal Solid Waste and Night Solid.....	354
10-2 Collection And Disposal Of Night Solid.....	356
10-3 Air Quality.....	358
10-4 Petition Cases on Nuisance.....	360
10-5 Environmental Noise Monitoring By No. of Over-standard Frames.....	362
10-6 Over-standard Time Frames of Traffic Noise.....	364

10-7、 機動車輛排放粒狀污染物檢查告發情形.. **366**

拾壹、社會福利

11-1、 各級人民團體數及會員數 **368**

11-2、 宗教教務及社會服務概況..... **370**

11-3、 宗教社會服務概況 **372**

11-4、 合作社概況 **374**

11-5、 推行社區發展工作成果 **376**

11-6、 低收入戶人口..... **378**

11-7、 身心障礙人口數..... **380**

11-8、 中低收入老人生活津貼與老農津貼..... **382**

11-9、 辦理社會救助醫療費用及看護補助概況.. **384**

11-10、 辦理急難救助概況 **386**

11-11、 遭受天然災害救助情形..... **388**

11-12、 遊民人數及處理情形..... **390**

11-13、 社會福利機構收容動態..... **392**

11-14、 托育機構概況 **394**

11-15、 社會福利工作人員數..... **396**

拾貳、勞工行政

12-1、 勞資爭議案件 **404**

12-2、 勞工團體概況..... **406**

12-3、 事業單位勞資關係制度現況..... **408**

12-4、 勞工服務中心服務概況..... **410**

12-5、 勞工教育及志願服務概況 **412**

10-7 Cases of Vehicles Examination and Charge on Particulate Matters **366**

XI Social Welfare

11-1 Number of Civil Associations and Membership..... **368**

11-2 The General Condition of the Religions & The General Situation of Religious & Social Services **370**

11-3 The General Condition of the Religions & The General Situation of Religious & Social Services **372**

11-4 Conditions of Cooperative Societies..... **374**

11-5 Result of Development for Promotion Community of Hsiens and Municipalities **376**

11-6 Population of Low Income Household **378**

11-7 Number of the Handicapped..... **380**

11-8 Living Subsidy for Low-Income Senior and Old-age Farmer Allowance **382**

11-9 Social Assistance for the Medical Charge and Caretaker **384**

11-10 Social Assistance for the Emergent Needed..... **386**

11-11 Ntural Disaster Assistance **388**

11-12 Number of Vagrant and Handling Situation..... **390**

11-13 Number of Persons in the Social Relief Organizations..... **392**

11-14 Profile of Nursery Institution..... **394**

11-15 Number of Social Workers..... **396**

XII Labor Administration

12-1 Case of Industrial Dispute **404**

12-2 General Situation of Labor Union..... **406**

12-3 Present Condition of Industrial Relations..... **408**

12-4 Counseling Serice by Worker Consultation Service Centers **410**

12-5 Labor Education and Volunteer Service Status **412**

12-6、 職工福利概況..... **414**

12-7、 勞工保險各類投保單位數及人數..... **416**

12-8、 外籍勞工概況..... **420**

12-9、 人力資源調查重要結果指標 **422**

12-10、 勞動力之年齡分配..... **424**

12-11、 就業者之行業..... **426**

12-12、 就業者之職業..... **430**

12-13、 就業者之教育程度..... **432**

12-14、 就業者之年齡分配..... **434**

12-15、 失業者之教育程度..... **438**

12-16、 失業者之年齡分配..... **440**

拾參、社會治安

13-1、 刑事案件..... **444**

13-2、 違反社會秩序維護法案件..... **452**

13-3、 經濟案件..... **454**

13-4、 道路交通事故原因及損傷 **460**

13-5、 消防人力及裝備..... **462**

13-6、 火災起火原因及損失情形..... **464**

13-7、 辦理調解業務概況..... **468**

拾肆、家庭收支

14-1、 家庭平均每戶全年經常性收支 **472**

14-2、 農家平均每戶全年所得及結構..... **482**

14-3、 家庭現代化設備..... **484**

12-6 Welfare Units and Beneficiaries of Employee..... **414**

12-7 Insured Units and People under Labor Insurance..... **416**

12-8 Alien Workers..... **420**

12-9 Important Results Indicators Based on Manpower Survey **422**

12-10 Age of Labor force..... **424**

12-11 Industry of Employed Persons..... **426**

12-12 Occupation of Employed Persons..... **430**

12-13 Education Attainment Of Employed Persons..... **432**

12-14 Age Of Employed Persons..... **434**

12-15 Educational Attainment Of Unemployed Persons..... **438**

12-16 Age Of Unemployed Persons **440**

XIII Social Peace and Order

13-1 Criminal Cases..... **444**

13-2 Contravened the Social Order Maintenance **452**

13-3 Economic Security Cases..... **454**

13-4 Registration of Motor Vehicles And Traffic Accident **460**

13-5 Fire Fighters and Fire Fighting Equipments..... **462**

13-6 Causes of Fire & Losses From Fire Calamities..... **464**

13-7 Cases Negotiated..... **468**

XIV Family Income and Expenditure

14-1 Average Family Income and Expenditure Per Household **472**

14-2 Average Family Income and Percent Distribution per Household by Farm **482**

14-3 Modern Household Equipment..... **484**

拾伍、其他

15-1、郵政機構概況 486

15-2、電力供應情形 488

15-3、觀光遊憩區遊客人次..... 490

XV Other

15-1 Summary of Postal Establishments..... 486

15-2 The Supply Stats of Electric Power..... 488

15-3 Number of Scenic Spots..... 490

提 要 分 析

Summary Analysis

壹、土地

一、位置及地勢：

本縣位於本省中部，東屏中央山脈、西鄰台灣海峽、北接苗栗、南臨彰化、南投，腹地則有台中市，地勢大部低平，有台中盆地之稱。中心位置為東經 120°58'00"，北緯 24°17'15"(大雅鄉大田心)；極東為東經 121° 27'00"，北緯 24° 22'00" (和平鄉南湖大山東方)；極西為東經 120°29'00"，北緯 24°12'30" (龍井鄉塗葛堀西方)；極南為東經 120°42'00"，北緯 24°01'10" (霧峰鄉象鼻坑南方)；極北為東經 120°37'00"，北緯 24°26'00" (大甲鎮船頭埔北方)。

本縣海岸線北起房裡溪南迄大肚溪口，共長 38 公里。沿海之鄉鎮有大甲鎮、外埔鄉、大安鄉、清水鎮、梧棲鎮、沙鹿鎮、龍井鄉及大肚鄉等。

二、土地及面積：

本縣土地面積為 2,051.4712 平方公里，占台灣地區土地總面積 5.74% ，其中平地鄉鎮面積為 1,013.6520 平方公里，占全縣總面積 49.41% ，而山地鄉面積為 1037.8192 平方公里，占全縣總面積 50.59% 。

三、土地利用與分配：

96 年底本縣公私有土地利用情形，根據地政單位登記資料顯示，公私有登記土地面積為 1,680.249368 平方公里，占本縣土地面積 2,051.4712 平方公里之 81.90% ，而較上年底 1,674.082228 平方公里增加 6.1671 平方公里，增加 0.37% 。

在已登錄土地面積中，屬於非都市土地部份（甲種建築、乙種建築、丙種建築、丁種建築、農牧、林業、養殖、礦業、窯業、交通、水利、遊憩、國土保安、墳墓、特定目的事業、其他、暫未編定用地）共為 691.272399 平方公里，占登錄地 1,680.249368 平方公里之 41.14% ；而都市用地部份為 988.976968 平方公里，占 58.86% 。

貳、人口

戶口統計資料係為提供政府釐訂各項施政措施之最基本資料，如研究人口之特性、推論未來之消長趨勢、人口各種質量相關組合、提供生命表之編製以及學術性研究等，以應政治、軍事、教育、經濟建設及人力運用之重要依據。

一、人口分佈與密度：

根據 96 年底戶籍登記資料顯示，本縣現住人口已達 1,550,896 人，較上年底 1,543,436 人，增加 7,460 人，增加率為 0.48% 。

根據 96 年全年遷入本縣人口數為 63,897 人，而自本縣遷出人口為 63,212 人，淨增加 685 人。

現住人口性別方面：96 年底男性為 789,358 人，占 50.90%，女性為 761,538 人，占 49.10%。其性比例為 103.65%，較上年底性比例 103.98%，減少率 0.33%。

人口密度方面：96 年底每平方公里為 755.99 人，較上年底每平方公里人口密度 752.36 人，增加 3.63 人。縣轄市以大里市每平方公里 6,664.30 人為最高，豐原市 3,997.11 人次之，鄉鎮則以潭子鄉每平方公里 3,768.55 人最密，梧棲鎮 3,263.80 人次密，而以和平鄉每平方公里 10.48 人最稀。

戶數方面：96 年底全縣總戶數為 442,923 戶，較上年底 435,783 戶，增加 7,140 戶。戶量(每戶平均人口數)為 3.50 人，較上年底戶量 3.54 人，減少 0.04 人。顯示家庭組成逐漸走向小家庭制度，為農業社會蛻變工商社會型態之自然現象。

再就各鄉鎮市人口分佈情形觀之：96 年底以大里市 192,437 人最多，占全縣人口 12.41%；太平市 171,628 人次之，占 11.07%居次；縣治所在地豐原市 164,619 人，占 10.61%，居第三位；而本縣唯一山地鄉和平鄉為 10,880 人為最少，僅占 0.70%。

綜合以上分析，可知本縣人口密度高者皆集中於台中市衛星地區，其人口分佈並不均衡且相當懸殊，須藉開闢交通、分散工業區之設置，改善居民生活環境與素質，以調整人口分佈趨於均衡，以紓解人口密集地區的人口壓力。

二、自然因素增減與社會因素增減：

本縣 96 年人口自然因素(出生人數減死亡人數)增加 6,775 人。社會因素(遷入人數減遷出人數)增加 685 人。

三、教育概況：

我國教育極為普及，自民國 57 年實施 9 年國民義務教育後，人口的素質急速提高。從戶籍登記之教育程度資料顯示 96 年底，滿 15 足歲以上者，計 1,254,564 人，占全縣總人口 80.89%，較上年底 1,238,761 人，增加 15,803 人，其中研究所 30,771 人，大學 178,583 人，**專科 152,970 人**，**高中、職 447,052 人**，國中、初職 203,932 人，小學 203,959 人，自修 4,951 人，不識字者為 32,346 人，由於教育普化，國民識字率增加，不識字者已隨人口年齡遞減而減少。

四、婚姻狀況：

96 年底本縣現住人口婚姻狀況：未婚為 738,168 人，占總人口 47.60%；有偶為 677,106 人，占 43.66%；離婚為 66,865 人，占 4.31%；喪偶為 68,757 人，占 4.43%。

參、行政組織

一、行政組織

本縣在日據時期為台中州，光復後改制為縣，設治於員林鎮，轄員林、彰化、北斗、豐原、大甲、東勢、大屯、南投、玉山、能高、竹山、中峰等 12 區，計 59 鄉鎮；39 年行政區域調整，設治於豐原鎮，轄有豐原、東勢、大甲、清水、沙鹿、梧棲等 6 鎮，后里、神岡、潭子、大雅、新社、石岡、外埔、大安、烏日、大肚、龍井、霧峰、太平、大里、和平等 15 鄉(豐原鎮於 65 年 3 月 1 日升格為縣轄市，改稱豐原市，大里鄉於 82 年 11 月 1 日升格為縣轄市，改稱大里市，太平鄉於 85 年 8 月 1 日升格為縣轄市，改稱太平市)，共為 21 鄉鎮市。

96 年 7 月 11 日中央公布地方制度法第 56 條及 62 條條文修正案，本府組織條例爰於 97 年 1 月 28 日經議會修訂通過計設：民政、財政、建設、教育、工務、農業、社會、勞工、地政、交通旅遊、新聞、行政、法制、資訊、計畫、人事、政風、主計等 18 處；所屬機關有警察局、消防局、衛生局(轄鄉鎮衛生所 22 所)、環境保護局、文化局、地方稅務局、縣立文化中心、縣立港區藝術中心、縣立體育場、忠烈祠管理所、家畜疾病防治所、漁業及海岸資源管理所及戶政事務所 21 所、地政事務所 7 所、高級中學 5 所、國民中學 46 所、國民小學 166 所；鄉鎮市公所 21 所(轄 411 里 7,712 鄰)。

二、公教人員

1.職 等：96 年底全縣公教人員為 19,120 人，簡薦委任(派)人員 4,265 人，占 22.31%，警察人員 3,189 人，占 16.68%，校長及教師 11,199 人，占 58.57%，醫事人員 467 人，占 2.44%。

2.年齡別：未滿 30 歲者 1,917 人，占 10.03%，30 歲至未滿 40 歲者 8,180 人，占 42.78%，40 歲至未滿 50 歲者 6,970 人，占 36.45%，50 歲至未滿 60 歲者 1,903 人，占 9.95%，60 歲以上者 150 人，占 0.78%。平均年齡為 39.94 歲。

3.學歷別：大專以上 17,142 人，占 89.65%，高中高職學校 1,957 人，占 10.24%，國中以下 21 人，占 0.11%。

肆、農、林、漁、牧

一、農業：

本縣土地遼闊，偏遠地區尙未充分開發，仍保持農村型態。由於地處亞熱帶、雨量充沛，極適於農耕；惟近年來縣市工商業發展迅速，用地需求日殷，導致農業勞動力人口外流，農業經營已逐年減少。

(一)、耕地面積

96 年底本縣耕地面積 49,160.35 公頃，占土地總面積 205,147.12 公頃之 23.96%，較上年底 49,917.00 公頃，減少 1.52%，其中水田 24,204.62 公頃占耕地面積之 49.24%，旱田 24,955.73 公頃，占耕地面積 50.76%。

耕地分布以和平鄉 7,391.12 公頃居首，占全縣耕地面積 15.03%；霧峰鄉 4,841.42 公頃居次，占 9.85%；東勢鎮 4,532.52 公頃居第三位，占 9.22%；而以梧棲鎮 530.11 公頃最少，占 1.08%。

(二)、農戶人口數

96 年底本縣農戶 55,602 戶，占全縣總戶數 442,923 戶之 12.55%，其中耕地全部自有 49,422 戶，占本縣農戶數 88.89%，耕地部份自有 4,715 戶，占 8.48%，耕地非自有 1,343 戶，占 2.42%，無耕地 122 戶，占 0.22%。

(三)本縣主要農產品

1.稻穀(糙米)：96 年種植面積 27,479 公頃，較上年 28,213 公頃減少 2.60%，而收穫面積 27,476 公頃，較上年 28,213 公頃減少 2.61%；糙米生產 106,823 公噸，較上年 157,301 公噸，減少 50,478 公噸；每公頃平均產量 3,888 公斤，較上年單位面積產量 5,576 公斤，減少 30.27%。

2.甘薯：96 年收穫面積 979.61 公頃，較上年 944.02 公頃增加 3.77%，生產量 27,758.29 公噸，較上年 26,475.63 公噸，增加 1,282.66 公噸，增加 4.84%。

3.玉蜀黍：96 年收穫面積 177.08 公頃，較上年 202.27 公頃，減少 12.45%，生產量 1,089.20 公噸，較上年 1,207.06 公噸，減少 117.86 公噸，減少 9.76%。

4.茶葉：96 年收穫面積 52.56 公頃，較上年 52.88 公頃，減少 0.61%，生產量 39.42 公噸，較上年 47.57 公噸，減少 8.15 公噸，減少 17.13%。

5.落花生：96 年收穫面積 232.81 公頃，較上年 297.98 公頃，減少 21.87%，生產量 543.60 公噸，較上年 616.77 公噸，減少 11.86%。

6.蔬菜類：96 年蔬菜總產量 132,222.83 公噸，較上年 167,255.81 公噸，減少 20.95%，收穫面積 5,131.55 公頃，較上年 8,946.77 公頃，減少 42.64%。

7.果品類：以梨收穫產量最大，次為柑桔。梨收穫面積為 5,332.58 公頃，總產量為 109,550.00 公噸，較上年 91,705.26 公噸，增加 19.46%。96 年柑桔類收穫面積為 2,516.79 公頃，總產量為 42,824.74 公噸，較上年 47,460.99 公噸，減少 9.77%。

二、林業：

台灣地區屬海島型，高度在 500 公尺以上之山地陵，約占台灣地區土地面積 36,000.06 平方公里(包括陸地 35,961.21 平方公里及海埔新生地 38.85 平方公里)之 45%，堪稱為山林國家，林木逐形成了我國主要資源。因此，林業建設所產生之價值，除可改善生態環境及國土保安等公益功能外，對於發展工商業之水資源及穩定氣候環境有不可衡量的貢獻。此外，維持森林木材的長期生產力及生物多樣性，亦可發揮森林公益效能及遊憩休閒、教育之功能。

(一)、造林面積與數量

本縣 96 年無造林面積。

(二)、森林主產物砍伐生產面積與數量

本縣 96 年無森林砍伐面積與數量。

(三)、森林災害

96 年本縣森林災害為 1 次，災害面積是 0.27 公頃。

三、漁業:

本縣沿海之鄉鎮有大甲、外埔、大安、清水、梧棲、沙鹿、龍井、大肚等鄉鎮，海岸線北起房裡溪、南迄大肚溪口止，全長 38 公里，均為沙灘海岸，潮差大，地形緩和傾斜，計有梧棲、松柏、五甲、麗水、塭寮、北汕等漁港，所經營的漁業種類主要為近海及沿岸漁業，96 年全縣漁業總生產值為新台幣 11,160 萬元。

本縣近年除了陸續投入經費進行漁港之改善外，也配合休閒觀光之需要，發展中部地區之娛樂漁業，梧棲漁港為全國第一個假日漁市，目前已成為台灣中部地區享有盛名之觀光遊憩據點。

(一)、漁業從業人數

96 年底漁業從業人數 3,733 人，其中專業 3,401 人，占總數之 91.11%，兼業 332 人，占總數之 8.89%。以漁業別分，從事遠洋漁業者為 0 人，從事近海漁業者 3,562 人，從事沿岸漁業者 8 人，從事海面養殖業者 0 人，從事內陸漁撈業者 0 人，從事內陸養殖漁業者 163 人。

(二)、漁戶數及漁民人口數

96 年底本縣漁戶數為 511 戶，較上年底 850 戶，減少 339 戶，其中以近海漁戶 371 戶為最多，占 72.60%，其次為沿岸漁戶 31 戶，占 6.07%。漁戶人口數為 4,226 人，較上年底 3,040 人，增加 1,186 人。

(三)、漁獲量

96 年底漁獲量 1,289 公噸，較上年 1,513 公噸減少 224 公噸，減少 14.81%；其中近海漁獲量 1,280 公噸，占 99.30%，內陸養殖漁獲量 9 公噸，占 0.70%。

(四)、漁船數

96 年底，本縣裝設有動力之漁船 163 艘，總噸數 2,370.10 噸，較上年 2,137.86 噸，增加 232.24 噸，其中以動力舢舨 53 艘最多占 32.52%，未滿 5 噸漁船 43 艘次之，占 26.38%，20 至未滿 50 噸 28 艘再次之，占 17.18%。

四、畜牧：

畜牧事業原係農村副業，由於政府積極發展畜牧生產，同時顧及維護環境衛生，促進國民健康，輔導設置畜牧專業區，鼓勵發展畜牧事業，改進農村經濟，推廣綜合性擴大生產計畫，充分屠宰供應及拓展外銷，使畜牧業邁進企業化的新里程碑。

(一)、家畜

96 年底本縣乳牛現有頭數 2,090 頭，較上年底之 2,293 頭，減少 203 頭，減少 8.85%；另豬現有頭數 179,840 頭，較上年底 188,244 頭，減少 8,404 頭，減少 4.46%；鹿現有頭數 1,519 頭，較上年 1,271 頭，增加 248 頭，增加 19.51%；羊現有頭數 8,443 頭，較上年底 9,167 頭，減少 724 頭，減少 7.90%。

96 年本縣牛屠宰頭數 180 頭，其中水牛 52 頭，黃牛及雜種牛 51 頭，乳牛 77 頭，較上年之屠宰頭數 217 頭，減少 37 頭；羊屠宰頭數 4,583 頭，較上年 898 頭，增加 3,685 頭，增加 410.36%；豬的屠宰頭數為 263,605 頭，較上年 198,271 頭，增加 65,334 頭，增加 32.95%。

(二)、家禽

1.雞：96 年底本縣雞共計 3,740 千隻，較上年底 3,702 千隻，增加 38 千隻，增加 1.03%。

2.鴨：96 年底本縣鴨共計 131 千隻，較上年底之 121 千隻，增加 10 千隻，增加 8.26%。

3.鵝：96 年底本縣鵝共計 57 千隻，較上年底之 61 千隻，減少 4 千隻，減少 6.56%。

4.火雞：96 年底本縣火雞共計 2 千隻，較上年底之 5 千隻，減少 3 千隻，減少 60.00%。

伍、工、商業及市鄉建設

現代經濟社會進步迅速，競爭激烈，再因台灣地區是一個海島，對外貿易依存高，故積極發展高精密、高科技工業，提高競爭力，實為當前我國致力經濟建設的主要任務之一。

一、工廠登記家數：

96年底本縣工廠登記家數為 12,936 家，較上年底之 12,666 家，增加 270 家，增加 2.13%。就業別分：以機械設備製造業 3,702 家最多，占 28.62%，金屬製品製造業 3,099 家次之，占 23.96%；若按鄉鎮市別分：太平市之 2,498 家最多，占 19.31%，大里市 1,697 家次之，占 13.12%，和平鄉 96 年底無工廠登記家數。

二、商業登記家數與資本額：

96 年底本縣商業登記家數 62,326 家，較上年底之 61,830 家，增加 496 家，增加 0.80%。96 年底本縣商業登記資本額為 9,041,758 千元，較上年底之 8,694,138 千元，增加 347,620 千元，增加 4.00%。

三、公司登記家數與資本額：

96 年底本縣公司登記家數為 35,367 家，較上年底之 36,859 家，減少 1,492 家，減少 4.05%。96 年底本縣公司登記資本額為 483,417,000 千元，較上年底之 448,648,000 千元，增加 34,769,000 千元，增加 7.75%。

若按種類別分：以有限公司 25,067 家最多，占 70.88%，股份有限公司 10,279 家居次，占 29.06%；若以行業別分：則以製造業 17,732 家最多，占 50.14%，批發及零售業 5,636 家居次，占 15.94%。

四、都市計畫面積、人口、密度：

至 96 年底止，本縣共有三十個都市計畫區，總面積為 339.20 平方公里，都市計畫區現況人口數為 1,249,443 人，較上年底之 1,089,817 人，增加 159,626 人，增加 14.65%，達計畫人口數 1,679,600 人之 74.39%。96 年底現況人口密度為每平方公里為 3,684 人，較上年底之 3,214 人，增加 470 人。

五、房屋建築面積——總樓地板面積：

96 年本縣總樓地板面積為 1,858,261 平方公尺，其中都市計畫區內住宅 916,496 平方公尺，占 49.32%，非住宅 614,783 平方公尺，占 33.08%。若按構造別區分：以混凝土房屋面積 1,545,676 平方公尺為最多，占總面積 83.18%，其次為鋼架構造房屋，面積為 233,089 平方公尺，占總面積 12.54%。

六、自來水供水普及率：

96 年底本縣實際供水人口數為 1,349,445 人，較上年底 1,335,680 人，增加 13,765 人，增加 1.03%。96 年底供水普及率為 87.01%，較上年底之 86.54%，增加 0.47 個百分點。而在鄉鎮市別方面：以神岡鄉之供水普及率 95.95% 為最高，其次為大雅鄉之 95.48%，和平鄉 9.54% 最低。

陸、金融、財稅

財政為庶政之母，關係著政府政務之推展，透過財務的妥善運作，開源節流，協助政府施政建設，滿足民眾生動活潑的生活需求，配合經濟發展，以提升財務效能，增進人民福祉。

一、金融概況

96 年底在本縣境內金融機構共計 249 家，其中本國銀行 157 家，農會信用部 85 家，其他 7 家。

1.存款

本縣96年底本縣境內金融機構存款餘額總計1,024,354百萬元。其中本國銀行 783,739百萬元，占76.51%。

2.放款

本縣96年底本縣境內金融機構放款餘額總計453,333百萬元。其中本國銀行453,333百萬元，占100.00%。

二、本縣總預決算

本縣地方總預算本著量入為出之編列原則，統籌運用財力資源，以地方建設持續發展及照顧大眾利益為優先考量，就可靠財力資源範圍內，按年度施政計畫，視輕重緩急，審慎編列妥切運用，以宏預算功能，提高人民生活水準。

1.歲入預算：

96年度歲入預算總額為36,006,390千元，較上年度36,559,850千元，減少1.51%，就歲入來源觀察，以補助及協助收入18,023,381千元，占50.06%為首位；稅課收入15,531,098千元，占43.13%居次。

2.歲出預算：

96年度歲出預算37,936,390千元，較上年度38,869,850千元，減少933,460千元，減少2.40%。其中以教育支出15,757,609千元為最多，占41.54%，其次警政支出3,808,171千元，占10.04%，福利服務支出3,071,802千元，占8.10%，民政支出2,288,059千元，占6.03%，退休撫卹給付支出2,216,361千元，占5.84%。

3.縣總決算

本縣96年度歲入決算數為33,756,372千元，較上年度32,169,779千元，增加4.93%，歲出決算數36,288,468千元，較上年度35,668,853千元，增加1.74%。

三、稅 課

1.稅捐實徵數：

本縣之稅收分為國稅與縣稅二類，國稅包括營利事業所得稅、綜合所得稅、遺產及贈與稅、貨物稅、證券交易稅、期貨交易稅、營業稅、貨物等八種；縣稅則分為使用牌照稅、印花稅、田賦、地價稅、土地增值稅、房屋稅、屠宰稅、娛樂稅及契稅等八種，另尚包括教育捐及罰鍰。

96年度本縣各項稅捐實徵數為54,674,376千元，其中國稅為40,729,579千元，占74.49%、縣稅13,944,797千元，占25.51%。與上年度實徵數相較，減少39.34%。

2.稅捐納庫數

本縣稅捐實徵數依規定需繳納至中央統籌分配專戶及縣庫。96年度納庫數為13,944,797千元，其中中央統籌分配專戶803,954千元，占5.77%、縣庫9,840,933千元占70.57%。如與上年度比較，則增加382,302千元，增加2.82%。

柒、交通運輸

由於國民所得提高，本縣近10年來汽機車數量成長相當迅速，引發的交通問題亦日益嚴重，所以如何改善交通秩序是當今政府施政決策的重點。

一、車輛登記：

96年底本縣車輛登記總計有1,489,393輛，較去年底之1,453,147輛，增加36,246輛，成長2.49%。其中機踏車959,013輛為最多，占64.39%，小客車436,773輛次之，占總計29.33%。

二、公路里程概況：

96年本縣公路里數為1,311.44公里，其中以鄉道697.96公里，占53.22%為最高，其次為省道之369.66公里，占28.19%，再其次為專用道路及縣道，分別為152.42公里及91.41公里。

捌、教育文化

教育工作屬於長期性之投資事業，諸凡經濟發展及國防建設各過程中所需之各項人力，均有賴教育部門之培養及供應。

政府遷台以來，由於社會經濟發展快速，民生日裕，各級教育均呈現長足進步，基於教育之優劣關係國家興衰，本縣教育單位無不致力於針對教育措施，日益改進，提高教育水準，並注重質與量均衡發展，以應教育政策得以配合各階段國家經濟建設發展之需要。

一、高等教育：

高等教育包括研究所、大學、獨立學院與專科學校，而其中研究所、大學及獨立學院以研究高深學術，培養專業人才為宗旨，專科學校則以教授應用科學，養成技術人才為目標。

96 學年度本縣境內共有大學院校 6 所，班級數 1,207 班，較上學年度 1,214 班，減少 7 班，減少 0.58% ，學生 66,153 人，較上學年 64,105 人，增加 2,048 人，即增加 3.19% ，教職員 2,897 人，較上學年 2,832 人，增加 65 人，增加 2.30% 。

二、中等教育：

中等教育在整個學制上為銜接國民教育與高等教育之重要一環，高中三年則在培養青年之學習興趣與能力，俾作研究高深學問之準備；職校教育則旨在授與青年生產知識與技能，培養青年技術研究之基礎，俾畢業後能手腦並用，從事實際生產工作。

本縣 96 學年度共有高級中學 22 所，高職附設高中 1 所，班級數 629 班，較上學年度 641 班，減少 12 班。學生 26,720 人，較上學年 27,331 人，減少 611 人。(含國立高中 4 所，共 171 班，學生數 6,772 人；縣立高中 5 所，共 101 班，學生數 3,728 人；私立高中 13 所，354 班，學生數 16,151 人及一所職校附設高中部 3 班，學生數

69 人)。

96 學年度職業學校有 5 所，高中附設職校 8 所，班級數 646 班，較上學年度 624 班，增加 22 班，增加 3.53% 。學生 28,559 人，較上學年 27,249 人，增加 1,310 人，增加 4.81% 。(含國立職業學校 5 所，211 班，學生數 7,746 人；私立高中附設職校 8 所，435 班，學生數 20,813 人)。

三、國民教育：

本縣 96 學年度國民中學 46 所，與上學年度相同；班級數為 2,095 班，較上學年度 2,058 班增加 37 班，增加 1.80% ；學生數為 73,231 人，較上學年度 73,675 人減少 444 人，減少 0.60% ；其中男生 38,410 人占 52.45% ，女生 34,821 人佔 47.55% 。

本縣 96 學年度國民小學 166 所，與上學年度相同；班級數為 4,305 班，較上學年度 4,363 班減少 58 班，減少 1.33% ；學生數為 129,712 人，較上學年度 132,443 人減少 2,731 人，減少 2.06% ；其中男生 67,516 人占 52.05% ，女生 62,196 人占 47.95% 。

四、學前教育：

本縣 96 學年度專設幼稚園 67 所(全屬於私立幼稚園)，兼設 68 所(全屬於公立)，班級數 359 班，較上學年度減少 3 班，減少 0.84% ；學生人數 6,799 人，較上學年度 7,182 人減少 383 人，減少 5.33% 。

五、補習教育：

補習學校內容是以未能受正規教育之青年，使其提高教育程度，補充應用知識，並傳授實用技術及增進生產能力為目的。

本縣 96 學年度設有補校 52 所，其中小學補校 22 所，國中補校 15 所，高級進修補校 15 所。國小補校學生 1,432 人，國中補校學生 481 人，高級進修補校學生 7,420

人。

六、國中、國小學生視力檢查：

本縣 96 學年度國中學生裸視檢查人數為 73,167 人，經檢查視力正常人數為 21,343 人，視力不良人數為 51,824 人。本縣 96 學年國小學生裸視檢查人數為 129,574 人，經檢查視力正常人數為 68,861 人，視力不良人數為 60,713 人。

七、社會教育：

本縣為彌補市民學校正規教育之不足，乃積極推行社會教育，範圍包含學校式社會教育（指短期補習班）、特殊式社會教育及一般式社會教育。

本縣有短期補習班 1,310 家，包括文理類 1,117 家、技藝類 193 家。

玖、衛生

衛生行政工作，是建設現代化都市重要的一環。本縣衛生工作推行，經多年來之努力，已奠定良好基礎，諸如傳染病撲滅、環境衛生改善、家庭計畫推行及醫療設施充實等，均有顯著績效。此外傳染病預防、接種、藥物、藥商管理、病患門診服務等，與市民健康有關之工作，亦列為衛生行政重點，以期達成全民健康之目標。

一、醫事人員

民國 96 年全縣醫事人員共 11,547 人，較上年底 10,930 人增加 617 人，增加率 5.65%。其中如依工作性質分：醫師 1,866 人，占 16.16%，中醫師 423 人，占 3.66%，牙醫師 558 人，占 4.83%，藥師 1,151 人，占 9.97%，藥劑生 587 人，占 5.08%，醫檢師 371 人，占 3.21%，醫檢生 6 人，占 0.05%，醫事放射師 241 人，占 2.09%，醫事放射士 7 人，占 0.06%，護理師 4,592 人，占 39.77%，護士 1,239 人，占 10.73%，助產士 21 人，占 0.18%，鑲牙生 6 人，占 0.05%，營養師 74 人，占 0.64%，

物理治療師 138 人，占 1.2%，物理治療生 91 人，占 0.79%，職能治療師 74 人，占 0.64%，職能治療生 26 人，占 0.23%，臨床心理師 16 人，占 0.14%，諮商心理師 20 人，占 0.17%，呼吸治療師 40 人，占 0.35%。

二、醫療機構及病床數

96 年底公私立醫院診所家數計 1,304 家，其中醫院 37 家，診所 1,267 家。病床數共有 9,022 床，醫院病床數有 7,867 床，其中一般病床有 5,847 床，特殊病床有 2,020 床，而診所病床數共有 1,155 床。

三、傳染病預防注射與接種人數

本縣防疫工作成效良好，國民衛生常識普及，各種法定傳染病的罹患率已顯著下降，其中急性法定傳染病如斑疹傷寒、天花、霍亂、鼠疫、狂犬病多年來已告絕跡，但因國際間交流頻繁，為防止各種疾病外來傳染，每年照例實施傳染病之各種預防接種。

96 年接受各種預防接種者共 232,864 人次，其中以日本腦炎疫苗 60,921 人次，占 26.16% 最多，小兒麻痺口服疫苗 48,954 人次，占 21.02% 居第次。

四、藥商家數

藥商家數自 87 年底 2,009 家，增至 96 底 3,417 家，計增加 1,408 家，其中藥局 476 家，西藥商 331 家，中藥商 897 家，醫療器材商 1,713 家。鑑於偽劣禁藥危害人體健康甚鉅，衛生局依照藥商管理法經常加強藥商管理並嚴格執行查緝取締偽劣藥物，以維國民健康。

五、公共衛生稽查

政府為維護縣民之健康，經常派員稽查本縣各公共場所衛生安全，96 全年共稽查 1,197 家次，並對不合格者加以輔導改善。

拾、環境保護

一、垃圾清運處理

96 年度本縣平均每日垃圾清運處理量為 788.09 公噸，較上年度之 791.64 公噸減少 3.55 公噸，減少率為 0.45%。

二、環境空氣品質

本縣環境空氣品質監測站 96 年設 3 站，總懸浮微粒 74.00 微克／立方公尺，落塵量為 3.27 公噸／平方公里／月。

三、公害陳情案件

公害陳情案件 96 年為 5,504 件，較上年之 5,530 件，減少 26 件，減少率為 0.47%。

拾壹、社會福利

本縣社會福利工作，係遵照民生主義經濟建設之要旨，以加強社會福利措施，改善人民生活，促進社會進步為目的，期使本縣成為安和、康樂之現代化都市，並達成全體縣民皆能老有所終、壯有所用、幼有所長、鰥寡孤獨廢疾者均有所養之理想目標。

一、人民團體：

1. **勞工團體**：本縣民國 96 年底，勞工團體數有 205 單位，個人會員數為 114,354 人，團體會員數 185 單位。

2. **工商團體**：本縣民國 96 年底，工商團體數有 106 單位，個人會員數為 23,224 人，團體會員數 94 單位。

3. **自由職業團體**：本縣民國 96 年底，自由職業團體數有 156 單位，個人會員數為 24,337 人，團體會員數 21 單位。

4. **社會團體**：本縣民國 96 年底，社會團體數有 1,324 單位，個人會員數為 184,588 人，團體會員數 1,601 單位。

二、宗教概況：

本縣民國 96 年底宗教寺廟教堂共有 854 所，計道教 579 所、佛教 144 所、理教 1 所、軒轅教 2 所、天帝教 1 所、一貫道 12 所、儒教 1 所、天主教 14 所、基督教 98 所、天理教 1 所及其他 1 所。

三、合作事業：

民國 96 年底，本縣各業合作社計 330 單位(單位社 329 單位，聯合社 1 單位)，社員數 214,867 個(個人社員 214,648 個，法人社員 219 個)，股金總額 191,272,267 元；各類合作社以消費合作社 249 單位為最多，占總社數 75.45%，股金 134,416,252，占總股金 70.27%。

四、社區發展：

社區發展乃結合政府與民間力量，以改善社區居民生活品質。本縣截至民國 96 年度有社區協會數 400 個，並有社區活動中心 334 幢(包括修擴)。社區發展經費多運用於公共設施建設、生產福利建設及精神倫理建設。

五、低收入戶民眾傷病醫療狀況：

為改善低收入戶民眾生活並恢復其謀生能力，凡罹患傷病之一、二低收入民眾，均可依照規定向戶籍所在地之區公所申請核發低收入民眾施醫證，持往指定醫院免費就醫治療。

本縣民國 96 年核定低收入戶總戶數 2,865 戶，人數 7,075 人，分別占全縣總戶數及總人數之 0.65%及 0.46%。96 年本縣低收入民眾就醫住院 189 人次，計 2,529 日，住院醫療及看護費用補助為 3,051,456 元。

六、社會福利機構：

本縣 96 年底有老人福利機構 28 所，收容人數 958 人，推行老人福利服務工作。身心障礙機構有 9 所，收容人數有 615 人，辦理加強對殘障者之醫療照顧。另有婦女福利機構 3 所。

拾貳、勞工行政

一、勞工爭議案件

由於社會結構變遷，經濟迅速發展，使勞工知識水準及要求資方給予福利的提升，致使勞資糾紛不斷的發生。

本縣 96 年勞資爭議件數有 781 件，較上年 592 件，增加 189 件或 31.93%；參與爭議人數 1,479 人，較上年 1,024 人，增加 455 人，增加比率為 44.43%，就勞資爭議原因言之，96 年以契約爭議 341 項，占 39.61%最多，工資爭議 319 項，占 37.05%次之，職災爭議 69 項，占 8.01%再次之。

二、勞工團體概況

由於勞工權益意識的日漸成熟，自組工會團體的意願亦有日漸趨緩之勢。96 年底，本縣工會團體數有 205 個，較上年底 200 個，增加 5 個。又團體會員 185 家，較上年底 183 家，增加 2 個。個人會員有 114,354 人，較上年底 111,971 人，增加 2,383 人，增加比率為 2.13%。就各級工會觀察：以職業工會 171 個，占 83.41%最高，產業工會 32 個，占 15.61%次之，總工會 2 個，占 0.98%再次之。

三、勞工教育概況

科技的進步與觀念的革新，近來發展是一日千里，辦理勞工教育，鼓勵勞工進修，使其知識、工作技能及觀念認知，能隨社會的發展而進步。本縣 96 年支出勞工教育經費 8,471,000 元，較上年的 10,598,000 元，減少 20.07%。

四、人力資源調查

人力資源調查之目的係為明瞭本縣勞動力之供給、勞動力之結構及就業與失業之變動狀況。以下就本縣調查結果略述如下：

- 1.本縣 96 年 15 歲以上民間人口計 1,222 千人，其中男性 609 千人，女性 613 千人；而勞動力人口為 726 千人，男性為 420 千人，占 57.85%，女性為 306 千人，占 42.15%，勞動參與率為 59.40%；就業人口為 697 千人，失業人口為 29 千人，失業率為 4.00%。
- 2.本縣 15 歲以上勞動力人口之年齡分配以 25-29 歲組最多，占勞動力之 16.67%，其次為 30-34 歲組，占 14.05%。
- 3.由 96 年就業人口之行業別觀之，農業部門 40 千人，較上年增加 4 千人；工業部門為 333 千人，較上年增加 8 千人；服務業為 325 千人，與上年相同。
- 4.由 96 年就業人口之職業別觀察，服務售貨人員、農林漁牧生產工作人員及生產工作人員較上年增加；主管人員、技術員及助理專業人員則較上年減少。
- 5.由就業者之教育水準觀之，本縣 96 年國中及以下程度就業人數，計 205 千人，與上年相同；高中(職)程度者為 282 千人，則較上年 276 千人，增加 6 千人，增加比率為 2.17%；大專及以上程度計 210 千人，較上年 204 千人，增加 6 千人，增加比率為 2.94%。

拾參、社會治安

警務工作之主要任務乃在維持社會公共秩序，防止一切危害社會之不法行爲，以維護社會風氣及國民生活安寧，保障國民生命財產安全。

一、刑事案件

民國 96 年發生刑事案件 31,648 件，與上年比較，增加 1,257 件；其中竊盜刑事案件發生數 17,193 件，占總發生數 54.33%最多，違反毒品危害 2,881 件，占 9.10%居次，詐欺背信 2,331 件，占 7.37%再次之。

二、經濟案件

96 年發生 396 件，侵害智慧財產權 165 件，占 41.67%，其次爲金融案 125 件，占 31.57%。

三、道路交通事故

96 年共發生 199 件，肇事主因爲汽(機、慢)車駕駛人過失。死傷人數共 293 人，計死亡 212 人，受傷 81 人。

四、消防概況

96 年底，消防人員計有消防隊員數 619 人；消防設備部分：車輛計有救災車 72 輛、化學消防車 18 輛、雲梯消防車 13 輛、水箱消防車 72 輛、救生艇 22 艘、救護車 52 輛、後勤車 6 輛、四輪驅動消防車 5 輛及機車 139 輛。

五、火災

96 年共發生 77 件，發生原因以電氣設備 25 件最多，占 32.47%，其次爲吸煙 10 件，占 12.99%。毀損房間數共 74 間，死傷人數共 56 人，其中死亡 21 人，受傷 35 人。物資損失估值 37,278 千元，房屋損失 16,610 千元，物品損失 20,668 千元。

拾肆、家庭收支

家庭收支調查，爲重要民間經濟活動調查統計之一。本調查自 53 年起由台灣省政府主計處定期舉辦，88 年 7 月配合精省政策，臺灣省政府主計處裁撤，改由行政院主計處承受其業務。實際訪問及記帳調查工作則由各縣市政府負責辦理。其目的在於明瞭本省各階層家庭之實際消費狀況與所得資料，以爲研究個人所得分配、編算國民所得與消費者物價指數之依據，並提供釐訂社會福利政策、改善人民生活，增進社會福祉之施政參考。

一、收入結構

96 年本縣家庭平均每戶收入爲 1,031,715 元，較上年增加 3.01%，如按來源分主要來自受僱人員薪資報酬有 551,409 元，占 53.45%；其次爲捐贈移轉收入有 174,515 元，占 16.92%；家庭綜合收入有 171,740 元，占 16.65%；財產所得收入有 134,033 元，占 12.99%。

二、消費支出水準及消費型態之演變

96 年本縣平均每戶經常性支出爲 843,282 元，較上年增加 0.87%，其中消費支出 695,080 元，占 82.43%；非消費支出 148,202 元，占 17.57%。在每戶平均消費支出 695,080 元中，食品費 156,414 元，占 22.50%；飲料費 5,430 元，占 0.78%；煙草費 5,009 元，占 0.72%；衣著及個人穿著爲 25,468 元，占 3.66%；房租水費 127,227 元，占 18.30%；燃料燈光爲 17,116 元，占 2.46%；家具及家庭設備爲 12,614 元，占 1.81%；家事管理服務爲 8,267 元，占 1.19%；保健及醫療藥品 118,206 元，占 17.01%；運輸交通與通訊費用 98,302 元，占 14.14%；娛樂消遣（包括教育費）爲 85,328 元，占 12.28%；雜項支出 35,697 元，占 5.14%。在每戶非消費支出 148,202 元中，利息支出 12,811 元，占 8.64%；賦稅支出 21,929 元，占 14.80%；捐贈及其他移轉支出 113,462 元，占 76.56%。

三、儲蓄演變

96 年本縣平均每戶之儲蓄為 139,193 元，較上年 120,519 元，增加 15.49%。

四、農家收入結構

96 年本縣農家平均每戶之收入為 873,947 元，較上年 818,738 元，增加 6.74%。
每戶收入中農業收入為 187,642 元，占 21.47%，非農業收入為 686,306 元，占 78.53%

拾伍、其他

一、郵政:

本縣 96 年底郵政機構計 376 家，較上年底 419 家減少 43 家，減少了 10.26%；
若以自辦及委辦來區別，則自辦部分(含管理機構)96 年底家數為 75 家，占 19.95%；
委辦部份為 301 家，占 80.05%。

二、電力:

本縣 96 年電力供應戶數總計 784,747 戶，較上年 766,797 戶，增加 2.34%。

三、觀光:

本縣 96 年觀光遊憩區遊客人次為 1,770,854 人，比去年 1,996,746 人，減少 225,892 人，減少 11.31%。

1. LAND

(1) Location and geography

This county is located in central Taiwan. Its east is shield by Central Mountain Range, west is adjacent to Taiwan strait, north connects Miao Li, and south borders Chang Hua and Nan Tou. Its hinterland is Taichung city whose geography is low and even in general, and is called Taichung Basin. Its central position is at east longitude 120° 58' 00", and north latitude is 24° 17' 15" (Da Tien Hisn of Daya Township). The extreme east is east longitude 121° 27' 00" and north latitude 24° 22' 00" (the east of Nan Hu Mountain of Heping Township). The extreme west is east longitude 120° 29' 00" and north latitude 24° 12' 30" (west of Tu Ge Ku, Longjing Township). The extreme south is east longitude 120° 42' 00" and north latitude 24° 01' 10" (south of Siang Bi Keng of Wufong Township). The extreme north is east longitude 120° 37' 00" and north latitude 24° 26' 00" (north of Chuan Tou Pu , Dajia Township).

The coastline of this county starts from Fang Li Creek in north, and ends at the mouth of Ta Du Creek in south. The overall length is 38 KM. The townships are Dajia Township, Waipu Township, Da-an Township, Cingshuei Township, Wuci Township, Shalu Township, Longjing Township and Dadu Township.

(2) Land and area

The land area of this county is 2,051.4712 km², occupying 5.74% of total land area of Taiwan. The plain area of the land is 1,013.6520 km², occupying 49.41% of the total county area. The mountain area is 1,037.8192 km², occupying 50.59% of the total county area.

(3) Usage and allocation of the land

The registry information of Land Administration Office shows the usage status of private land by end 2007 that private land registered was 1,680.249368 km², occupying 81.90% of land area of this county, 2,051.4712 km². **This area was more than the area 1,674.082228 km² of previous year end by 6.1671 km². The increment ratio is 0.37%.**

For the land registered, non-urban land (such as for Grade A construction, Grade B

construction, Grade C construction, D construction, agricultural and pasturing, forestry, aqua farm, mining industry, kiln industry, transportation, irrigation, recreation, country land security, tomb, specific business, others and purpose undecided land) **is 691.272399 km², occupying 41.14% of the registered land, 1,680.249368 km².** The urban land is 988.976968 km², occupying 58.86%.

2. POPULATION

Population statistic information provides government with the most basic information for administration purposes. The information includes the research on population characters, the deduction of population increment and decrement in the future, the population combination related to a variety of quality, the edition of life table as well as academic research. All of these information are the important basis for politics, military, education, economic construction and manpower application.

(1) Distribution and density of population

According to the census information of end 2007, the current population of this county reached 1,550,896. Previous year end the population was 1,543,436. The population was increased by 7,460. The increase rate is 0.48%.

In full year, immigration population to this county was 63,897, while migration population from this county was 63,212. The **net Increase** was 685 people.

As to the sex of current residents, there were 789,358 males by end 2007, having 50.90%. There were 761,538 females, having 49.10%. The sex rate is 103.65% **which is lower than it of previous year end of 103.98% by 0.33%.**

As to population density, by end 2007 there were 755.99 people per km². **It was increased by 3.63 people if compared with previous year end of 752.36 people per km².** For county governed city, Dali City had 6,664.30 people per km² (the highest). The 2nd one was Fongyuan City having 3,997.11 people per km². For villages and towns, Tanzih Township had 3,768.55 people per km² (the highest density). The 2nd one was Wuci Township having 3,263.80 people per km². **Heping Township** had the least density, only 10.48 people per km².

As to the number of the family, the number of total families by end 2007 was 442,923

families. It increased 7,140 families if compared with previous year end of 435,783 families. The family quantity (average number of population in each family) was 3.50 people. It reduced 0.04 people if compared with previous year end of 3.54 people. It indicates that family system gradually becomes a small family. It is a natural phenomenon from an agricultural society to a commerce and industrial society.

Regarding the population distribution of each township and city by end 2007, Dali City had 192,437 people (the biggest one), occupying 12.41% population of the whole county. Taiping City had 171,628 people (the 2nd big one), occupying 11.07% population. County-governed Fongyuan City had 164,619 people, occupying 10.61% population (the 3rd big one). Heping Township, the only one upland village in this county, had 10,880 people (the smallest one), occupying only 0.70%.

Integrating above analysis, the high population density of this county all centralized at the satellite areas of Taichung City. The population distribution is quite unbalanced and different. It is necessary to develop transportation, disperse the establishments of industrial parks and improve living environment and quality for residents so as to even the distribution of population, and relieve the population pressure in the areas of high population density.

(2) Increase and decrease by natural factors and social factors

In 2007 this county increased 6,775 people by natural factor (fertility minus mortality), and increased 685 people by social factor (number of immigration people minus number of migration people).

(3) General Situation of Education

Education in our country is very popularized. 9-year national compulsory education began to put into practice on 1968, and Population quality was quickly upgraded. The information on educational level in census register showed that by end 2007 there were 1,254,564 people at the full age of 15 or over, occupying 80.89%. Such population was increased by 15,803 people if compared with the population of previous year end, 1,238,761 people. Among them, there were 30,771 postgraduates, 178,583 college graduates, 152,970 two/three-curriculum college graduates, 447,052 high school and

vocational high school graduates, 203,932 junior high school and vocational junior high school graduates, 203,959 primary school graduates, 4,951 self-study people and 32,346 illiterate people. Due to popularized education, national literate rate is increased. The illiterate people are fewer and fewer in young age population.

(4) Marital status

By end of 2007 the marital status of this county was –
738,168 people unmarried, occupying 47.60%.
677,106 people married, occupying 43.66%.
66,865 people divorced, occupying 4.31%.
68,757 widows and widowers, occupying 4.43%.

3. ADMINISTRATIVE ORGANIZATION

(1) Administrative Organization

This county was named “Taichung Chou” in Japanese occupied time. After Taiwan restoration, the organization was changed as a COUNTY with the headquarters at Yuan Lin Township, which governed Yuan Lin, Chang Hua, Pei Tou, Feng Yuan, Ta Chia, Tong Shih, Ta Tun, Nan Tou, Yu Shan, Neng Kao, Chu Shan and Chung Feng, total 12 areas and 59 villages and townships. In 1950 the administrative regions were rezoned. The headquarters was at Fongyuan Town, which governed Fongyuan, Dongshih, Dajia, Cingshuei, Shalu and Wuci, total 6 townships, as well as Houli, Shengang, Tanzih, Daya, Sinshe, Shihgang, Waipu, Da-an, Wurih, Dadu, Longjing, Wufong, Taiping, Dali and Heping, total 15 villages. (On March 1, 1976 Fongyuan was upgraded to be a county-governed city, and renamed as Fongyuan City. On November 1, 1993 Dali village was upgraded as a county-governed city, and renamed as Dali City. On August 1, 1996 Taiping village was upgraded as a county-governed city, and renamed as Taiping City.) There were total 21 villages, townships and cities.

The organization of this county by the end of January 28,2008:

18 departments - Civil Affairs, Finance, Education, Economic Affairs, Public Works, Agriculture, Social Affairs, Land Administration, Labor Affairs, Transportation and Tourism, Information, Legal Affairs, General Affairs, Planning, Information Management, Personnel, Civil Service Ethics and Budget, Accounting & Statistics.

The county governed organizations – Police Bureau, Fire Bureau, Health police

Bureau (governing 22 health offices of village and township), Environmental Protection Bureau, Culture Bureau, Local Tax Bureau, County Cultural Centers, County Harbor Art Centers, County Stadiums, Management Office of Martyr's Shrines, Livestock Disease Control Centers, Fishery and Coastal Resource Management Office, 21 household registration offices, 7 Land Administration Offices, 5 senior middle high schools, 46 junior middle high schools, 166 primary schools and 21 village/town/city offices which governed 411 Lins, 7,712 Neighborhood.

(2) Government employees and teachers

(i) Rank of office: By end 2007 there were 19,120 government employees and teachers countywide; 4,265 people of selected/recommended/designated appointment ranks, occupying 22.31%; 3,189 policemen, occupying 16.68%; 11,199 principles and teachers, occupying 58.57%; 467 medical people, occupying 2.44%.

(ii) Ages: 1,917 people under the age of 30, occupying 10.03%; 8,180 people aged between 30 and less than 40, occupying 42.78%; 6,970 people aged between 40 and less than 50, occupying 36.45%; 1,903 people aged between 50 and less than 60, occupying 9.95%; 150 people over 60 years old, occupying 0.78%. The average age was 39.94 years old.

(iii) Academic degrees: 17,142 people of college graduates or above, occupying 89.65%; 1,957 people of senior high school and senior high vocational school graduates, occupying 10.24%; 21 people under junior high school, occupying 0.11%.

4. AGRICULTURE, FORESTRY, FISHERY AND ANIMAL HUSBANDRY

(1) Agriculture

This county had a vast land. The remote areas were not completely developed. They still kept farm style. Because the location was at subtropical zone, rainfall was plentiful, and very suitable for farming. In recent years industry and commerce in the county and cities developed very fast. The land demand was increasing. It resulted in

labor's outflow. Farm management became fewer and fewer year after year.

(a) Area of cultivated land

By end 2007 the cultivated land of the county was 49,160.35 hectares, occupying 23.96% of the total land area (205,147.12 hectares). The cultivated land was less than 49,917.00 hectares in previous year by 1.52%. For this cultivated land, the paddy field was 24,204.62 hectares (49.24% of the cultivated land), and the dry farmland was 24,955.73 hectares (50.76%).

For the distribution of the cultivated land, Heping Township had 7,391.12 hectares, ranked number 1, and occupied 15.03% of the total countrywide cultivated land. Wufong Township had 4,841.42 hectares, the 2nd big land , occupying 9.85%. Dongshih Township had 4,532.52 hectares, the 3rd big land, occupying 9.22%. Wuci Township had 530.11 hectares, the smallest one, occupying 1.08%.

(b) The population of farming families

By end 2007 there were 55,602 farming families, occupying 12.55% of the total countywide families (442,923 families). Among them, there were 49,422 families of Cultivated land all self-owned, occupying 88.89% of the total farming families; 4,715 families of Cultivated land part self-owned, occupying 8.48%; 1,343 families of Cultivated land all non-self-owned, occupying 2.42%; 122 families of Without cultivated land, occupying 0.22%..

(c) The staple farm produce

(i) unhusked rice (brown rice): The planted area in 2007 was 27,479 hectares, decreasing 2.60% if compared with previous year of 28,213 hectares. The harvest area was 27,476 hectares, decreasing 2.61% if compared with previous year of 28,213 hectares. The production of unhusked rice was 106,823 tons, less than 157,301 tons in previous year by 50,478 tons. The average output was 3,888 kgs per hectare. It was less than previous year of 5,576 kgs by 30.27%.

(ii) Sweet potato: In 2007 the harvest area was 979.61 hectares, increasing 3.77% if compared with previous year of 944.02 hectares. The output was 27,758.29 tons,

increasing 1,282.66 tons(4.84%) if compared with previous year of 26,475.63 hectares.

(iii) Corn: In 2007 the harvest area was 177.08 hectares, decreasing 12.45% if compared with previous year of 202.27 hectares. The output was 1,089.20 tons, less than 117.86 tons in previous year of 1,207.06 tons by 9.76%.

(iv) Tea: In 2007 the harvest area was 52.56 hectares ,decreasing 0.61% if compared with previous year of 52.88 hectares. The output was 39.42 tons, less than 47.57 tons in previous year by 8.15 tons(17.13%).

(v) Peanut: In 2007 the harvest area was 232.81 hectares, smaller than 297.98 hectares in previous year by 21.87%. The output was 543.60 tons, less than 616.77 hectares in previous year by 11.86%.

(vi) Vegetables: In 2007 the total output of vegetables was 132,222.83 tons, increasing 20.95% if compared with previous year of 167,255.81 tons. The harvest area was 5,131.55 hectares, decreasing 42.64% if compared with previous year of 8,946.77 hectares.

(vii) Fruits: Pear had the maximum output. The next one was orange. The harvest area of pear was 5,332.58 hectares. The total output was 109,550.00 tons, increasing 19.46% if compared with previous year of 91,705.26 tons. In 2007 the harvest area of orange was 2,516.79 hectares. The total output was 42,824.74 tons, decreasing 9.77% if compared with previous year of 47,460.99 tons.

(2) Forestry

Taiwan is of island climate. The hills above 500 meters occupy 45% of Taiwan land area (36,000.06 km²), which consists of 35,961.21 km² of dry land and 38.85 km² of seashore reliction. It can be called “a mountain forest country”. Timber gradually becomes our main resource. The value that forestry construction produces is to improve ecological environment and protect country land. Besides, it is also helpful to the stability of climate and the storage of water resource needed by industry and commerce. Besides, maintaining forest long-term fertility and the diversity of living

things is helpful to develop the functions of forest public welfare, “recreation & rest” and education.

(a) Area and volume of afforestation:

There was no data in 2007.

(b) Output area and the volume of forest main produce

There was no data in 2007.

(c) Forest disasters

In 2007 this county encountered fire 1 times. The disaster area was 0.27 hectares.

(3) Fishery

The coastal villages and townships of this county were Dajia, Waipu, Da-an, Cingshuei, Wuci, Shalu, Longjing and Dadu. For the shoreline, north started from Fangli Creek, and south ended at the mouth of Dadu Creek. The overall length was 38 km. The whole seashore was sandy beach. The tide difference was big. The geography gently slanted. There were fishing ports of Wuci, Sungpo, Wuchia, Lishui, Wenliao and Peishan. The fishery was mainly of inshore and coastwise fishing. In 2007 the total output value of the whole county was 11,160 million N. T. Dollars.

In recent years the county continuously invested funds to improve the fishing ports, and also developed recreational fishery in central Taiwan to meet the needs of tourism and recreation. Wuci finishing port was the 1st nationwide holiday fish market, and had become a famous scenic spot in central Taiwan.

(i) The number of fishery workpeople

By end 2007 there were 3,733 people engaging in fishery. Among them, there were 3,401 professional fishers, occupying 91.11% of the total number. There were 332 part-time fishers, occupying 8.89%. For fishery category, there were 0 people engaging in offshore fishing, 3,562 people engaging in inshore fishing, 8 people engaging in coastwise fishing, 0 people engaging in sea-farming, 0 people engaging in inland fishing, and 163 people engaging in inland fresh water aquiculture.

(ii) The number of fishing families and the population of fishers

By end 2007 there were 511 fishing families, less than 850 families in previous year by 339 families. Among them, there were 371 families of inshore fishing, occupying 72.60%, and 31 families of coastwise fishers, occupying 6.07%. The fisher population was 4,226, more than 3,040 in previous year end by 1,186.

(iii) Catch of fish

By end 2007 the catch of fish was 1,289 tons, less than 1,513 tons in previous year by 224 tons(14.81%). For this catch, the catch of inshore fishing was 1,280 tons, occupying 99.30% , and the catch of inland fresh-water aquiculture was 9 tons, occupying 0.70%.

(iv) The number of fishing boats

By end 2007 this county had 163 power finishing boats .The total tonnage was 2,370.10 tons, more than 2,137.86 tons in previous year by 232.24 tons. Among these boats, there were 53 power sampans, occupying 32.52% (the most ships), 43 finishing boats under 5 tons (the 2nd), occupying 26.38%, 28 finishing boats between 20 tons and under 50 tons (the 3rd), occupying 17.18%.

(4) Animal Husbandry

Animal husbandry was a side job of rural village before. Because government actively developed animal husbandry industry without sacrificing environment and national health, government assisted residents to set up breeding areas, and encouraged people to develop this industry so as to improve rural economy. Government popularized a comprehensive and expended type of output project, supplied sufficient slaughtered animals for domestic and foreign markets. Thus, the animal husbandry industry strode forward to a new milestone.

(i) Livestock

By end 2007 this county had 2,090 head of diary cattle, decreasing 203 head and 8.85% if compared with previous year of 2,293 head, 179,840 pigs, decreasing 8,404

pigs and 4.46% if compared with previous year of 188,244 pigs, 1,519 deer, increasing 248 deer and 19.51% if compared with previous year of 1,271 deer, 8,443 goats, decreasing 724 goats and 7.90% if compared with previous year end of 9,167 goats.

In 2007 this county slaughtered 180 head of cattle. Among them, there were 52 buffalos, 51 common yellow oxen and crossbred oxen, 77 diary cows. The head of slaughtered cattle was less than 37 head of slaughtered cattle in previous year by 217 head. 4,583 goats were slaughtered, more than 898 goats in previous year by 3,685 goats (410.36%). 263,605 pigs were slaughtered, more than 198,271 pigs slaughtered in previous year by 65,334 head (32.95%).

(ii) Poultry

(a) Chicken: By end 2007 in this county there were 3,740,000 kitchen, more than 3,702,000 kitchen in previous year by 38,000 kitchen (1.03%).

(b) Ducks: By end 2007 in this county there were 131,000 ducks, more than 121,000 ducks in previous year by 10,000 ducks (8.26%).

(c) Geese: By end 2007 in this county there were 57,000 geese, less than 61,000 geese in previous year by 4,000 geese (6.56%).

(d) Turkeys: By end 2007 in this county there were 2,000 turkeys, less than 5,000 turkeys in previous year by 3,000 turkeys (- 60.00%).

5. INDUSTRY, COMMERCE AND URBAN CONSTRUCTION

In modern time economy and society progress very fast, and competition becomes very keen. Furthermore, Taiwan is an island which deeply relies on external trading business. Therefore, we need to develop precision and high technological industries actively so as to upgrade competition force. While we engage in economic construction, this is the main mission of our country.

(1) The number of registered factories

By end 2007 there were 12,936 registered factories, more than 12,666 registered factories in previous year by 270 factories (2.13%). If the factories were categorized business, there were 3,702 more factories (28.62%) related on machinery equipment, and 3,099 metal ware manufacturers (23.96%). If the factories were categorized by locality, there were 2,498 factories in Taiping City (19.31%, the most), 1,697 factories in Dali City (13.12%, the 2nd most) and 0 factories in Heping Township (the fewest).

(2) The number of registered commercial institutions and their capitals.

By end 2007 in this county the number of the registered commerce units was 62,326, more than 61,830 commercial institutions in previous year by 496 commercial institutions (+0.80%). By end 2007 in this country the registered capitals were NT\$9,041,758,000, more than NT\$8,694,138,000 in previous year by NT\$347,620,000 (+ 4.00%).

(3) The number of registered companies and their capitals

By end 2007 in this county the number of registered companies were 35,367, less than 36,859 in previous year by 1,492 (-4.05%), and the register capitals were NT\$483,417,000,000, more than NT\$448,648,000,000 by NT\$34,769,000,000 (+7.75%). If it was categorized by the type of organization, there were 25,067 limited companies (70.88%, the most) and 10,279 companies limited by shares (29.06%, the 2nd most). If it is categorized by the business, there were 17,732 manufacturers (50.14%, the most), 5,636 wholesalers and retailers (15.94%, the 2nd most).

(4) The area, population and density of urban plan

By end 2007 this county had 30 urban planning areas with a total area of 339.20 km². For the current situation of the urban planning area, the population was 1,249,443, more than 1,089,817 in previous year by 159,626 people (+14.65%), and reached 74.39% of the planning population, 1,679,600 people. The current population density

by end 2007 was 3,684 persons per km², more than 3,214 persons per km² in previous year by 470 people.

(5) The construction area of house – total floor area (of buildings)

In 2007 this county had a total floor area of 1,858,261 m². In the urban planning area, there were 916,496 m² of the residence (49.32%) and 614,783 m² of non-residence (33.08%). If it is categorized by structure, the concrete construction houses had an area of 1,545,676 m² (83.18% of total area, the most), and the steel scaffolded concrete house had an area of 233,089 m² (12.54% of total area).

(6) Popularization rate running water

By end 2007 the actual population supplied with running water was 1,349,445, more than the population of 1,335,680 in previous year by 13,765 (+1.03%), and the popularization rate of running water was 87.01%, more than 86.54% in previous year by 0.47%. For the localities, Shengang Township had a water-supplied popularization rate of 95.95% (the highest), Daya Township had a water-supplied popularization rate of 95.48% (the 2nd) and Heping Township had a rate of 9.54% (the lowest).

6. FINANCE AND TAX

Finance is the mother of all affairs. It effects the promotion of government administration. Through a proper financial operation, government can broaden sources of income, and reduce expenditures. Assist government with administrative construction so as to satisfy people's vivid living needs. Coordinate with economic development so as to enhance financial efficiency, and further people's interests.

(1) General Situation of Finance

By end 2007 there were 249 financial institutions in this county. Among them, there were 157 domestic banks, 85 credit departments of farmers' associations, and 7 others.

(i) Deposit

By end 2007 the bank balance of all financial institutions inside this county was 1,024,354 million N.T. dollars. For this amount, the domestic banks had 783,739 million N.T. Dollars, occupying 76.51%.

(ii) Granting Loans

By end 2007 the balance of loan granting inside of the financial institutions inside this county was 453,333 million N.T. Dollars. For this amount, the domestic banks had 453,333 million N.T. Dollars, occupying 100%.

(2) Total Budgets and Final Accounts

The total budgets of this county were based on the principle of “limit expenditures in accordance with income”. We made an overall plan to use the financial resources. The first priority was to consider the sustaining development of the districts as well as the public interests. Within the range of dependable financial resources, discreetly budgeted annual administrative plans depending on the order of priority so as to boost the function of the budget and upgrade living standard.

(i) Budget of Revenue

In 2007 the total budgets of revenue was 37,936,390,000 N.T. Dollars, less than NT\$36,559,850,000 of previous year by 1.51%. For the revenue, subsidies income were NT\$18,023,381,000, occupying 50.06% as a prime income. The income of taxation was NT\$15,531,098,000, occupying 43.13% as the next one.

(ii) Annual Expenditure

The budget of annual expenditure in 2007 was NT\$37,936,390,000 , **less than NT\$38,869,850,000 in previous year by NT\$933,460,000 (- 2.48%)**. Among this budget, educational expenditure was NT\$15,757,609,000 (the maximum), occupying 41.54%. The next one was the expenditure of police administration, NT\$3,808,171,000 occupying 10.04%. Welfare payment was NT\$3,071,802,000 occupying 8.10%. The expenditure of civil administration was NT\$2,288,059,000 occupying 6.03%. Expenditure on Retirement and Pension was NT\$2,216,361,000 occupying 5.84%.

(iii) Settled

The settled of this county in 2007 was NT\$33,756,372,000, more than NT\$32,169,779,000 in previous by 4.93%. The settled t of annual expenditure was NT\$36,288,468,000, more than NT\$35,668,853,000 in previous year by 1.74%.

(3) Taxation

(i) Actual Revenue

The revenue of this county is divided into national tax and county tax. National taxes include income tax of business, consolidated income tax, inheritance tax, grant tax, commodity tax, stock exchange tax and business tax, total 8 kinds of tax. County taxes include vehicle license tax, stamp duty, tax on farm land, land tax, land increment tax, house tax, slaughter tax, recreational tax and tax on landownership registration, total 8 kinds of tax as well as educational donation and fine.

The actual taxation of this county in 2007 was NT\$54,674,376,000. For this amount, national tax was NT\$40,729,579,000 occupying 74.49%. The county tax was NT\$13,944,797,000 occupying 25.51%. If compared with previous year, the taxation decreased 39.34%.

(ii) Taxation in Treasury

The actual taxation of this county must be paid to Central Overall Planning Account and the county treasury according to regulations. In 2007 the taxation paid to national treasury was NT\$13,944,797,000. For this amount, NT\$803,954,000 was paid to Central Overall Planning Account, occupying 5.77%. **NT\$9,840,933,000 (70.57%) was paid to the county treasury, increasing NT\$382,302,000 and 2.82% if compared with previous year.**

7. TRAFFIC AND TRANSPORTATION

As national income is increasing, the numbers of car and motorcycle grow quickly over past 10 years. It results in increasing traffic problems. How to improve traffic order is the focal point of government's administrative policy today.

(1) Vehicle Registration

By end 2007 there were 1,489,393 vehicles registered in this county, **increasing 36,246 vehicles and 2.49% if compared with previous year of 1,453,147 vehicles.** Among these vehicles, there were 959,013 **motorcycles (the maximum)** occupying 64.39%, **436,773 sedan cars** (the 2nd one) occupying **29.33%**.

(2) Mileage of highway

In 2007 this county had a mileage of 1,311.44 km. For this, **village roads** had 697.96 km occupying 53.22% **(the longest)**. The 2nd long one was **province roads** which had 369.66 km occupying 28.19%. The 3rd long one was the **special purpose roads** and **county roads** which had 152.42 km and 91.41 km respective.

8. EDUCATION AND CULTURE

Education work belongs to a long term investment business. The manpower needed during the process of economic development and national defense constructions all relies on the cultivation and supply of education department.

After government moved to Taiwan, society and economy developed fast. People's living was abundant. Each level of education had a great progress. As education quality affects a country to rise or decline, this county spares no efforts to improve education measures day after day so as to upgrade education standard. We attach importance to the balanced development on both quality and quantity so that education policy can meet the requirement of nation's economic development at each stage.

(1) Higher Education

Higher education includes graduate school, university, independent college and 2/3 curriculum colleges. Graduate school, university and independent college research advanced sciences and cultivate professional talents as their purposes. 2/3

curriculum colleges teach applied science, and cultivate technicians as their purposes.

In 2007 there were 6 colleges (including universities) and 1,207 classes, decreasing 7 classes and 0.58% if compared with previous academic year of 1,214 classes. There were 66,153 students, increasing 2,048 students and 3.192% if compared with previous academic year of 64,105 students. There were 2,897 faculty members, **increasing 65 members and 2.30% if compared with previous academic year of 2,832 members.**

(2) Secondary Education

In the academic system, secondary education is an important link which connects national compulsory education and higher education. Three years of senior high school cultivates study interests and capacity for the youth. It is a preparation for advanced study. The purpose of vocational education is to teach the youth production knowledge and skills, and provide the youth with a foundation of technical research so that they can synchronically use their hands and brains when they actually engage in production.

In 2007 this county had 22 senior high schools and 1 vocational senior high school (with an affiliated senior high school), **total 629 classes. The number of the classes were decreased 12 classes if compared with previous academic year of 641 classes.** There were 26,720 students, decreasing 611 students if compared with previous academic year of 27,331 students. In this data there were 4 national senior high schools (171 classes and 6,772 students), 5 county senior high schools (101 classes and 3,728 students), 13 private senior high schools (354 classes and 16,151 students) as well as 1 vocational senior high school with an affiliated senior high school of 3 classes (69 students).

In 2007 there were 5 vocational schools and 8 high schools with affiliated vocational school and 646 classes, **increasing 22 classes and 3.53% if compared with previous academic year of 624 classes.** There were 28,559 students, increasing 1,310 students and 4.81% if compared with previous academic year of

27,249 students. This data included 5 national vocation schools (211 classes and 7,746 students) and 8 private high schools with affiliated vocational schools (435 classes and 20,813 students).

(3) National Education

In 2007 this county had 46 junior high schools, [the same as previous academic year](#). There were 2,095 classes, increasing 37 classes and 1.80% if compared with previous academic year of 2,058 classes. There were 73,231 students, decreasing 444 students and 0.60% if compared with previous academic year of 73,675 students. Among these students, there were 38,410 males (52.45%) and 34,821 females (47.55%).

In 2007 this county had 166 primary schools, [the same as previous academic year](#). There were 4,305 classes, [less than 4,363 classes](#) in previous academic year by 58 classes (-1.31%). There were 129,712 students, less than 132,443 students in previous academic year by 2,731 students (-2.06%). Among these students, there were 67,516 males (52.05%) and 62,196 females (47.95%).

(4) Preschool Education

In academic year 2007 this county had 67 private kindergartners and 68 affiliated public ones. There were 359 classes, [less than previous academic year by 3 classes \(-0.84%\)](#). There were 6,799 students, [less than 7,182 students in previous academic year by 383 students \(-5.33%\)](#).

(5) Supplementary Education

A supplementary school provides the youth who have never been regularly educated with applied knowledge, and teaches them practical techniques so as to upgrade their education level and boost their productivity.

[In academic year 2007 this county had 52 supplementary schools – 22 primary supplementary schools, 15 junior supplementary high schools and 15 senior supplementary high schools. There were 1,432 students in primary supplementary](#)

[schools, 481 students in junior supplementary high schools and 7,420 senior supplementary high schools.](#)

(6) Vision Check of Junior High School and Primary School Students

In academic year 2007 in this county there were 73,167 junior high school students who took naked-eye vision check. There were 21,343 students with normal vision, and 51,824 students with poor vision. Besides, there were 129,574 primary school students who took naked-eye vision check. There were 68,861 students with normal vision, and 60,713 students with poor vision.

(7) Social Education

In order to supplement the insufficiency of citizens' regular education in school, social education was actively promoted. The educational range included school type social education (short term supplementary classes), special social education and general social education.

[This county had 1,310 short-term supplementary classes – 1,117 classes of art and science, and 193 classes of techniques.](#)

9. HEALTH

Healthy administration is one of the important link to construct a modernized metropolis. After many years of promotion on health task, this county has established a good foundation, such as extinguishing infectious diseases, improving environmental health, promoting family birth control plan and supplementing medical equipment. All of these had outstanding achievements. Besides, the tasks involving citizens' health, such as prevention of infectious diseases, inoculations, medicines, management on pharmacists and outpatient services, were listed as the focal points of healthy administration. Health for all the people is our goal.

(1) Medical Personnel

In 2007 there were 11,547 medical members in the whole county, [increasing 617](#)

members and 5.65% if compared with previous year end of 10,930 members. They could be divided into following categories depending on the nature of the work - 1,866 physicians (16.16%), 423 doctors of Chinese medicine (3.66%), 558 dentists (4.83%), 1,151 pharmacists (9.97%), 587 assistant pharmacists (5.08%), 371 medical technologists (3.21%), 6 assistant medical technologists (0.05%), 241 radiological technologists (2.09%), 7 assistant radiological technologies (0.06%), 4,592 professional nurses (39.77%), 1,239 nurses (10.73%), 21 midwives (0.18%), 6 assistant dentist (0.05%), 74 dieticians (0.64%), 138 physical therapists (1.20%), 91 physical assistant therapist physical therapists (0.79%), 74 occupational therapists (0.64%), 26 assistant occupational therapists (0.23%), 16 clinic psychologists (0.14%), 20 counseling psychologists (0.17%) and 40 respiratory therapists (0.35%).

(2) Medical Institutions and the number of patient beds

By end 2007 there were 1,304 public and private hospitals and clinics – 37 hospitals and 1,267 clinics. There were 9,022 patient beds. There were 7,867 patient beds for the hospitals – 5,847 general patient beds and 2,020 special patient beds. There were 1,155 patient beds for the clinics.

(3) Prevention on infectious diseases and the number of inoculated people

This county had a good achievement on epidemic prevention. National common sense on healthy was very popular. Disease affecting rate on each statutory infectious disease had notably dropped. The acute statutory infectious diseases, such as macula, typhoid fever, smallpox, cholera, black plague and hydrophobia, had vanished already. However, due to frequent international interflows, every year we inoculate bacterins to prevent foreign infections.

In 2007 there were 232,864 person-time of people who accepted inoculation.

Among these, 60,921 person-time of people (26.16%, the maximum) accepted inoculation of Japanese encephalitis bacterin. 48,954 person-time of child (21.02%, the 2nd maximum) took oral inoculation for pediatric paralysis.

(4) The number of pharmacy

By end 1998 there were 2,009 pharmacies. In 2007 the number of pharmacy increased to 3,417. There was an increase of 1,408 pharmacies – 476 pharmacies, 331 pharmaceutical drugstores, 897 Chinese medicine drugstores and 1,713 medical apparatus stores. In consideration of the fact that counterfeit medicine seriously harms human health, the health department frequently enhances management on pharmacy according to the management act of pharmacy, and strictly checks and seizes counterfeit and poor-quality medicines so as to maintain nation's health.

(5) Check on Public Health

In order to maintain nation's health, Government often dispatches inspectors to check each public place on its sanitation and safety. In 2007 the check was made for 1,197 place-time. Guidance and assistance were made to those who failed to pass the check.

10. ENVIRONMENTAL PROTECTION

(1) Remove Trash

In 2007 this county averagely handled 788.09 tons of trash per day, less than 791.64 tons in previous year by 3.55 tons (-0.45%).

(2) Air Quality of surrounding environment

In 2007 three monitor stations were set up in this county. The total suspending particles were 74.00 micro grams/m³. The fallout level was 3.27 tons/km²/month.

(3) Public Nuisance Petitions

In 2007 there were 5,504 public nuisance petition cases, decreasing 26 cases and 0.47%. if compared with previous year of 5,530 cases.

11. SOCIAL WELFARE

This county carries out social welfare work according to the construction gist of “Doctrine of people’s livelihood”. Enhances social welfare measures. Improve people’s living. Promote the progress of the society as a goal. We hope this county will become a safe, peaceful and well-being modern city. We wish to accomplish a goal for all the county citizens that old people are properly cared for, young men have jobs, children are well raised, widowers / widows/orphans/childless couples are all cared for.

(1) People’s group

- (a) **Labor group:** By end 2007 this county had 205 labor groups, 114,354 individual members and 185 group members.
- (b) **Industry and commerce groups:** By end 2007 this county had 106 industry and commerce groups, 23,224 individual members and 94 group members.
- (c) **Self-employer group:** By end 2007 this county had 156 self-employer groups, 24,337 individual members and 21 group members.
- (d) **Social group:** By end 2007 this county had 1,324 social groups, 184,588 individual members and 1,601 group members.

(2) General Situations of Religions

By end 2007 this county had 854 religious temples and churches – 579 Taoism temples, 144 Buddhism temples, 1 Li Jiao temple, 2 Xuan Yuan Temples, 1 Heaven Emperor Church, 12 Yi Guan Dao Temples, 1 Confucianism temple, 14 Catholic churches, 98 Christ churches and 1 Tenrikyo temple.

(3) Cooperative Business

By end 2007 this county had 330 cooperative societies (329 individual societies and 1 united society), 214,867 society members (214,648 individual society members and 219 legal-person society members), and the total of money paid for shares was NT\$191,272,267. Among a variety of cooperative societies, there were 249 consuming cooperative societies (the maximum), occupying 75.45% of total societies. The money paid for shares was NT\$134,416,252, occupying 70.27% of total money for shares.

(4) Development of community

Combine government and folk strengths to develop communities and improve residents’ living quality in the communities. By 2007 this county had 400 community assistance associations, and 334 buildings (including the minding and expanding ones) as community activity centers. The funds of community development were used on infrastructures, welfare construction and spiritual ethical construction.

(5) Medical care for the citizens from low Income families when they are injured or sick

In order to improve the living of the people from low income families, and assist them to restore ability to gain a living, Grade 1 or grade 2 of low income citizens who are injured or sick are entitled to apply for a certificate of Free Medical Care at the district offices of their household registered places. With this card, they can take medical treatment at free charge.

By 2007 this county approved 2,865 families (0.65% of the whole families in this county) as low income families. The number of such people were 7,075 (0.46% of the whole population in this county). There were 189 person-time and 2,529 days of the low income citizens who took medical treatment. The hospitalization fees and the ward helper’s fees (companion fees) were NT\$3,051,456.

(6) Social Welfare Institutions

By end 2007 this county had 28 nursing homes for the elderly. They accommodated 958 people as a welfare service for the old people. This county had 9 institutions for the mentally and physically disable people, and accommodated 615 people. We enhanced medical care to the physical and mental defectives. Besides, we had 3 women’s welfare institutions.

12. Labor's Administration

(1) Labor's dispute cases

Due to the change of social structure and the fast economic growth, labors' knowledge is upgraded, and they ask their managements to give more welfare. Thus, it results in endless labor disputes.

In 2007 this county had 781 cases of labor dispute, increasing 189 cases and 31.93% if compared with previous year of 592 cases. 1,479 people participated in the disputes, **more than** 455 people in previous year by 455 people (44.43%). As to the causes of labor disputes in 2007, there were 341 dispute cases on the contracts (39.61%, the most), 319 dispute cases on the wages (37.05%, the 2nd most) and 69 dispute cases on occupational accident (8.01%, the 3rd most).

(2) General Situations of Labor Groups

As labor's consciousness on rights is maturing, it is the current trend that labors have less intention to organize labor's associations. This county had 205 labor's associations, **more than** 200 associations in previous year by 5 associations. There were 185 group members, **more than** 183 group members in previous year by 2 group. There were 114,354 individual members, **more than** 111,971 individual members in previous year end by 2,383 members (2.13%). An analysis on each level of associations shows there were 171 vocational associations (83.41%, the most), 32 industrial associations (15.61%, the 2nd), and 2 general associations (0.98%, the 3rd).

(3) General Situation of Labor's Education

In recent years the progress of technologies and the innovation of concepts are very fast as a horse can run 1000 miles a day. We hold labor's education, and encourage labors to persuade further education. We hope their knowledge, working skills and concepts can follow the society to progress. In 2007 this county spent NT\$8,471,000 on labor's education, **20.07% less than previous year of** NT\$10,598,000.

(4) Investigation on manpower resource

The investigation purpose on manpower resource is to understand the supply of labor force, the structure of labor force and the change between employment and unemployment. The finding of our investigation is shown below:

- (a) In 2007 in this county, the folk population aged more than 15 was 1,222,000 – 609,000 males and 613,000 females. The labor force population was 726,000 – 420,000 males (57.85%) and 306,000 females (42.15%). The labor participation rate was 59.40%. The employment population was 697,000. The unemployment population was 29,000. The unemployment rate was 4.00%.
- (b) In this county the group of 25~29 years of age (16.67% labor force population) was the majority of the labor force population aged more than 15. The next majority was the group of 30~34 years of age (14.05% labor force population).
- (c) A survey on the industry category of employment population in 2007 showed - 40,000 people worked in farm agricultural sector, **more than previous year by 4,000 people** . 333,000 people worked in industrial sector, more than previous year by 8,000 people. 325,000 people worked in service industry, the same as previous year .
- (d) A survey on the occupation category of employment population in 2007 showed – the number of the people who were service people, sales people, prod. & machine operators & related workers, fishery or husbandry **was more than previous year**. The number of the people who worked on executives , technicians & associate professionals , **was less than previous year**.
- (e) A survey on the educational levels of the employees in this county in 2007, there were 205,000 employees with educational level of junior high school or below, **the same as previous year** . There were 282,000 employees of senior high school graduates and senior vocational high school graduates, more than 276,000 employees in previous year by 6,000 employees (+2.17%). There were 210,000 employees of college graduates and above, more than 204,000 employees in previous year by 6,000 employees (+2.94%).

13. SOCIAL SECURITY

The major mission of political affairs is to maintain the social order, prevent all the illegal actions to harm the society, maintain the social customs, defend nation's living, and protect nation's life and property.

(1) Criminal Cases

In 2007 there were 31,648 criminal cases. The criminal cases were more than previous year by 1,257 cases. Among these cases, there were 17,193 larceny cases (54.33%, the most), 2,881 cases on violation of drug control (9.10%, the 2nd most), as well as 2,331 cases on fraud and breaching trust (7.37%, the 3rd most).

(2) Economic cases

In 2007 there were 396 cases – 165 cases on infringing intellectual property right (41.67%) and 125 financial cases (31.57%).

(3) Traffic Accidents

In 2007 there were 199 cases. Among these cases were mainly because of car/motorcycle/ bicycle drivers' faults. 212 people were killed. 81 people were injured. Total number of dead and injured people was 293.

(4) General Situation of Fire Fighting

By end 2007 there were total 619 fire fighters, 72 disaster rescue cars, 18 chemical fire engines, 13 aerial ladder fire engines, 72 water tank fire trucks, 22 life boats, 52 ambulances, 6 rear service trucks, 5 four-wheel drive fire engines and 139 motorcycles.

(5) Fire Disaster

In 2007 there were total 77 fire cases caused mainly by electric wares (25 cases, 32.47%, the most) and smoking fire (10 cases, 12.99%, the 2nd most). The number of houses destroyed was 74. The number of death and injury is 56 – 21 killed and 35 injured. The estimated loss of goods and materials was NT\$37,278,000. The loss on houses was NT\$16,610,000. The loss of goods was

NT\$20,668,000.

14. FAMILY INCOME AND EXPENDITURES

The survey on family income and expenditures is one of the important surveys for folk economic activities. This survey began from 1964, and periodically held by Accounting and Statistics Office, Taiwan Provincial Government. In July 1999 for coordinating the province simplified policy, Accounting and Statistics Office of Taiwan Provincial Government was dissolved. Directorate-General of Budget, Accounting and Statistics, Executive Yuen to take over its business. Each city and each county government was responsible for the actual visits and accounting survey. Its purpose was to understand the actual expenditures and income of each level of family. These data, as an administrative reference, will be used to research the allocation of personal income, calculate national income and price index, work out a social welfare policy, improve people's living and promote social welfares.

(1) Income Structure

In 2007 the average household income in this county was NT\$1,031,715 per household, more than previous year by 3.01%. The income sources mainly came from employee's salary (NT\$551,409; 53.45%), current transfer receipts (NT\$174,515; 16.92%), entrepreneurial Income (NT\$171,740; 16.65%) and property income (NT\$134,033; 12.99%).

(2) Standard of consuming expenditures and the change of consumption pattern

In 2007 the average household regular expenditures were NT\$843,282, more than previous year by 0.87%. The consuming expenditures were NT\$695,080 (82.43%). The non-consuming expenditures were NT\$148,202 (17.57%). For the average consuming expenditures (NT\$695,080 per household), food fee was NT\$156,414 (22.50%), drink fee was NT\$5,430 (0.78%), tobacco fee was NT\$5,009 (0.72%), clothing and personal clothes fee NT\$25,468 (3.66%),

house rent and water bill were NT\$127,227 (18.30%), fuel and lamplight fees were NT\$17,116 (2.46%), furniture and family equipment were NT\$12,614 (1.81%), housework service fee was NT\$8,267 (1.19%), medical care and medicine fees were NT\$118,206 (17.01%), transportation and communication fees were NT\$98,302 (14.14%), recreational fee (including education) was NT\$85,328 (12.28%) and miscellaneous expenditures were NT\$35,697 (5.14%). As to the non-consuming expenditures (NT\$148,202), interests were NT\$12,811 (8.64%), taxes were NT\$21,929 (14.80%), and donation and transfer were NT\$113,462 (76.56%).

(3) The Change on Saving

In 2007, the average saving was NT\$139,193 per household in this county, more than NT\$120,519 in previous year by 15.49%.

(4) Income Structure of Farming Family

In 2007 the average income was NT\$873,947 per farming household in this county, more than NT\$818,738 in previous year by 6.74%. For every family's income, the farming income was NT\$187,642 (21.47%), and non-farming income was NT\$686,306 (78.53%).

15. OTHERS

(1) Postal Service

By end 2007 this county had 419 postal offices, less than 419 postal offices in previous year by 43 offices (-10.26%). If the offices were categorized by self-ownership and external institution, by end 2007 there were 75 self-owned offices including administrative organizations (19.95%), and 301 entrusted external institutions (80.05%).

(2) Electric Power

In 2007 this county supplied power to 784,747 households, more than 766,797 households in previous year by 2.34%.

(3) Sightseeing

In 2007 there were 1,770,854 person-times visiting the recreational areas in this county, less than 1,996,746 person-times in previous year by 225,892 person-times (- 11.31%).

壹、土地

I Land

1 - 1、台中縣境界

1 - 1 Boundary of Country

九十六年底

End of 2007

統計表

Statistical Tables

方位別	地點	經 緯 度				
		Longitude and Latitude				
Aspect	Location		度 Degree	分 Minute	秒 Second	
中心地點	大雅鄉 Daya Township	東經 East Longitude	120	58	00	
	大田心 Center of DaTian	北緯 North Latitude	24	17	15	
四至極位置 Four Extreme Positions	極東	和平鄉 Heping Township	東經 East Longitude	121	27	00
	Eastern Point	南湖大山東方 East of Nan Hu Mountain	北緯 North Latitude	24	22	00
	極西	龍井鄉 Longjing Township	東經 East Longitude	120	29	00
		塗葛堀西方 West of Tu Ge Ku	北緯 North Latitude	24	12	30
	極南	霧峰鄉 Wufong Township	東經 East Longitude	120	42	00
		象鼻坑南方 South of Siang Bi Keng	北緯 North Latitude	24	01	10
	極北	大甲鎮 Dajia Township	東經 East Longitude	120	37	00
		船頭埔北方 North of Chuan Tou Pu	北緯 North Latitude	24	26	00

資料來源：本府民政處1111-01-02-2。

Source: Department of Civil Affairs, Taichung County Government. 1111-01-02-2

1-2、已登錄土地面積

單位:公頃

年底別	公私 有別	總計	建築用地			
			合計	建物基地	雜種地	寺廟用地
End of Year	Owned By	Grand Tatol	Total	Building Site	Land Used For Misc. Purpose	Land for Temples and Shrines
八十七年底 End of 1998	合計 Total	98 977.7196	13 232.9273	7 179.5286	4 969.1962	40.2978
	公有 Public Land	37 722.4173	6 576.8084	1 078.8693	4 545.2985	12.1832
	私有 Private Land	61 174.7238	6 647.4067	6 093.3090	423.6601	28.1146
	公私共有 Both public and private	80.5785	8.7122	7.3503	0.2376	—
八十八年底 End of 1999	合計 Total	132 405.2737	13 327.9421	7 275.9672	4 965.3513	40.2978
	公有 Public Land	71 090.5856	6 566.6543	1 077.0680	4 535.3892	12.2247
	私有 Private Land	61 180.9181	6 709.0613	6 148.0346	429.7245	28.0731
	公私共有 Both public and private	133.7700	52.2265	50.8646	0.2376	—
八十九年底 End of 2000	合計 Total	166 610.3765	14 135.0822	7 626.1516	5 424.7058	40.3654
	公有 Public Land	105 230.1907	7 299.8360	1 335.6426	5 007.6195	11.8849
	私有 Private Land	61 242.3112	6 782.3458	6 239.0292	416.7962	28.4805
	公私共有 Both public and private	137.8746	52.9004	51.4798	0.2901	—
年底別	公私 有別	總計	非都市土地			
			合計	甲種建築	乙種建築用地	丙種建築用地
End of Year	Owned By	Grand Tatol	Total	Type A Construction Site	Type B Construction Land	Type C Construction Land
九十年底 End of 2001	合計 Total	166 749.3829	68 378.1841	732.6901	1 096.5612	427.1262
	公有 Public Land	103 626.8526	25 644.9092	62.2955	51.9163	48.7997
	私有 Private Land	62 741.9554	42 483.8958	669.3140	1 043.7049	377.5701
	公私共有 Both public and private	380.5749	249.3791	1.0806	0.9400	0.7564
九十一年底 End of 2002	合計 Total	166 888.9588	68 367.1142	732.6020	1 099.8556	427.6463
	公有 Public Land	103 692.1197	25 581.2150	58.4580	50.5536	47.3135
	私有 Private Land	62 809.2356	42 539.1588	673.3007	1 047.6913	379.1739
	公私共有 Both public and private	387.6034	246.7403	0.8433	1.6107	1.1590
九十二年底 End of 2003	合計 Total	166 964.4367	68 532.2786	731.9702	1 107.4089	428.6922
	公有 Public Land	103 745.9707	25 673.9512	52.7303	53.2908	45.7431
	私有 Private Land	62 798.6553	42 604.1687	678.1817	1 052.1555	381.8771
	公私共有 Both public and private	419.8108	254.1587	1.0582	1.9625	1.0720
九十三年底 End of 2004	合計 Total	167 169.3834	68 621.3488	730.3967	1 111.7757	428.8797
	公有 Public Land	103 947.9444	25 701.3571	47.5765	52.6949	45.9458
	私有 Private Land	62 794.3062	42 661.1636	682.0787	1 057.1229	381.9535
	公私共有 Both public and private	427.1328	258.8281	0.7415	1.9580	0.9804
九十四年底 End of 2005	合計 Total	167 195.5428	68 708.4657	730.3396	1 115.2018	430.0211
	公有 Public Land	103 969.5382	25 756.5573	45.5266	51.1711	45.4400
	私有 Private Land	62 776.9023	42 684.2524	683.9622	1 062.0766	382.5165
	公私共有 Both public and private	449.1023	267.6560	0.8509	1.9541	2.0645

資料來源：本府地政處1112-01-01-2。

1-2 Classification of Registered Land

Unit:Hectare

Land Used For Construction			直接生產用地			
鐵道用地	公園地	墳墓地	合計	水田	旱田	山林
Land for Railways Land Adm.	Park Land	Grave Yard	Total	Paddy Filed	Dry Field	Forest
68.6949	18.8598	956.3500	77 901.9536	30 691.8154	20 346.6389	26 675.7186
63.2966	18.8455	858.3153	26 171.2927	3 775.5569	6 080.4137	16 236.4093
5.3983	0.0143	96.9104	51 667.7671	26 904.6975	14 217.7662	10 436.4355
—	—	1.1243	62.8938	11.5610	48.4590	2.8738
70.9281	18.8598	956.5379	111 204.7518	30 748.9929	20 342.6508	59 924.9181
64.4751	18.8455	858.6518	59 512.4682	3 867.0164	6 072.8375	49 492.9945
6.4530	0.0143	96.7618	51 621.9415	26 868.7211	14 215.6106	10 429.0498
—	—	1.1243	70.3421	13.2554	54.2027	2.8738
68.9870	19.0303	955.8421	144 783.9599	30 724.4449	20 392.3551	93 478.9939
64.6134	19.0160	861.0596	92 922.6756	3 770.0317	6 086.2427	82 986.5917
4.3736	0.0143	93.6520	51 788.6822	26 938.9161	14 251.9097	10 489.5101
—	—	1.1305	72.6021	15.4971	54.2027	2.8921
Non-Urban Land						
丁種建築用地	農牧用地	林業用地	養殖用地	鹽業用地	礦業用地	
Type D Construction Land	Farming and Pasturable Land	Forestry Land	Land for Fish Culture	Land for Salt Industry	Land for Mine Industry	
768.5390	38 988.2210	12 198.5698	3.0340	—	7.7680	
106.3744	6 524.2987	9 029.6210	0.4260	—	4.3744	
662.1646	32 297.3795	3 144.0068	2.6080	—	3.3936	
—	166.5428	24.9420	—	—	—	
774.5357	39 302.3179	12 329.4833	3.0340	—	10.5513	
105.9235	6 495.1298	9 068.1128	0.4260	—	4.3847	
668.6123	32 645.4753	3 234.6721	2.6080	—	6.1667	
—	161.7128	26.6985	—	—	—	
788.8994	39 456.3391	12 179.4376	3.0340	—	10.9375	
106.5181	6 561.4386	8 934.0031	0.4260	—	4.7709	
681.7299	32 725.1460	3 218.7360	2.6080	—	6.1667	
0.6513	169.7544	26.6985	—	—	—	
788.7834	39 647.5711	11 968.3039	3.0340	—	14.9135	
101.5088	6 678.0143	8 740.7748	0.4260	—	5.7439	
685.9823	32 789.9611	3 204.7470	2.6080	—	9.1696	
1.2923	179.5957	22.7821	—	—	—	
798.3041	39 970.7806	11 792.4402	3.0340	—	17.4374	
101.4018	6 837.4942	8 619.8668	0.4260	—	7.7249	
695.6100	32 947.7434	3 151.9366	2.6080	—	9.7125	
1.2923	185.5431	20.6368	—	—	—	

Source:Department of Land Administration ,Taichung County Government. 1112-01-01-2

1-2、已登錄土地面積(續一)

單位:公頃

年底別 End of Year	公私 有別 Owned By	Land Used For Direct Production					交通水利用地	
		養魚池 Piscicultural Pond	牧場 Farm	礦泉池 Miniral Spring	鹽業 Salt Industry	池沼 Reservoir	合計 Total	鐵道線路 Railway Lines
八十七年底 End of 1998	合計 Total	134.8054	15.5289	0.2020	—	37.2444	5 096.5588	267.4315
	公有 Public Land	45.2545	15.3264	0.2020	—	18.1299	3 543.3907	232.1392
	私有 Private Land	89.5509	0.2025	—	—	19.1145	1 548.9601	35.1548
	公私共有 Both public and private	—	—	—	—	—	4.2080	0.1375
八十八年底 End of 1999	合計 Total	134.7861	15.9575	0.2020	—	37.2444	5 124.3908	267.0137
	公有 Public Land	45.5431	15.7550	0.2020	—	18.1197	3 576.0753	232.9130
	私有 Private Land	89.2430	0.2025	—	—	19.1145	1 543.4749	33.9632
	公私共有 Both public and private	—	—	—	—	0.0102	4.8406	0.1375
八十九年底 End of 2000	合計 Total	134.8152	15.9575	0.2020	—	37.1913	5 167.9720	269.7345
	公有 Public Land	45.6552	15.7550	0.2020	—	18.1973	3 560.5856	235.6627
	私有 Private Land	89.1600	0.2025	—	—	18.9838	1 601.4415	33.9343
	公私共有 Both public and private	—	—	—	—	0.0102	5.9449	0.1375
年底別 End of Year	公私 有別 Owned By	非都市土地					古蹟保存用 地 Land for Recreational use	
		窯業用地 Land for Kilm Industry	交通用地 Communication and Transposition Land	水利用地 Land for Irrigation & Drainage	遊憩用地 Recreation Land	—		
九十年底 End of 2001	合計 Total	0.2308	1 320.9221	1 442.8676	510.1519	—	—	
	公有 Public Land	—	1 068.2449	630.6764	206.9049	—	—	
	私有 Private Land	0.2308	241.2438	791.5581	303.2470	—	—	
	公私共有 Both public and private	—	11.4334	20.6331	—	—	—	
九十一年底 End of 2002	合計 Total	0.2308	1 355.4097	1 450.5584	513.4449	—	—	
	公有 Public Land	—	1 109.2964	641.2136	206.8943	—	—	
	私有 Private Land	0.2308	238.8923	784.6582	306.5506	—	—	
	公私共有 Both public and private	—	7.2210	24.6866	—	—	—	
九十二年底 End of 2003	合計 Total	0.2308	1 395.1473	1 513.3416	514.9988	—	—	
	公有 Public Land	—	1 163.8562	718.5140	208.4913	—	—	
	私有 Private Land	0.2308	224.5036	771.3348	306.5075	—	—	
	公私共有 Both public and private	—	6.7875	23.4927	—	—	—	
九十三年底 End of 2004	合計 Total	0.2308	1 413.2763	1 582.1221	518.8409	—	—	
	公有 Public Land	—	1 182.7433	795.6933	212.1898	—	—	
	私有 Private Land	0.2308	223.6498	765.6649	306.6512	—	—	
	公私共有 Both public and private	—	6.8832	20.7640	—	—	—	
九十四年底 End of 2005	合計 Total	0.2308	1 413.2763	1 624.6526	521.5219	—	—	
	公有 Public Land	—	1 182.7433	849.9480	215.7463	—	—	
	私有 Private Land	0.2308	223.6498	749.6411	305.7756	—	—	
	公私共有 Both public and private	—	6.8832	25.0635	—	—	—	

1-2 Classification of Registered Land(Cont.1)

Unit:Hectare

Land Used For Communication and Conservancy				其它 Others		
道路 Road and Highway	灌溉水路 Irrigation Water Ways	溜圳地 Pond	溝渠 Drainage	合計 Total	堤坊 Dike Land	原野 Wild Land
2 233.2257	2 322.4875	14.1904	259.2237	2 746.2799	226.8101	2 519.4698
1 927.2338	1 178.5630	4.6296	200.8251	1 430.9255	161.9213	1 269.0042
302.3486	1 143.4973	9.5608	58.3986	1 310.5899	64.8888	1 245.7011
3.6433	0.4272	—	—	4.7645	—	4.7645
2 259.0247	2 324.9163	14.1904	259.2457	2 748.1890	226.8101	2 521.3789
1 952.7883	1 184.6362	4.6296	201.1082	1 435.3878	161.9213	1 273.4665
301.9605	1 139.8529	9.5608	58.1375	1 306.4404	64.8888	1 241.5516
4.2759	0.4272	—	—	6.3608	—	6.3608
2 297.8706	2 327.7931	14.2266	258.3472	2 523.3624	229.6189	2 293.7435
1 994.2011	1 124.8776	4.6658	201.1784	1 447.0935	163.5761	1 283.5174
298.2893	1 202.4883	9.5608	57.1688	1 069.8417	66.0428	1 003.7989
5.3802	0.4272	—	—	6.4272	—	6.4272
Non-Urban Land						都市土地
生態保護用地 Ecological Conservation Land	國土保安用地 Protection and Conservation Land	墳墓用地 Land For Cemetery	特定目的事業用 地 Special Enterprise Land	暫未編定用地 Not-Specified Land	其他 Others	Urban Land
—	1 798.1545	782.5866	4 293.2569	3 506.9473	500.5571	98 371.1988
—	1 723.0063	705.8869	3 805.7363	1 187.8168	488.5307	77 981.9434
—	74.8112	74.7112	484.5565	2 301.3693	12.0264	20 258.0596
—	0.3370	1.9885	2.9641	17.7612	—	131.1958
—	1 799.2115	779.8868	4 307.2465	2 980.5422	500.5571	98 521.8446
—	1 722.4230	703.0616	3 811.8745	1 067.6192	488.5307	78 110.9047
—	76.4515	74.7080	492.3931	1 895.5477	12.0264	20 270.0768
—	0.3370	2.1172	2.9789	17.3754	—	140.8631
—	1 802.6114	779.4433	4 346.8635	2 972.3661	500.5571	98 432.1581
—	1 722.5667	702.6464	3 829.5505	1 080.8744	488.5307	78 072.0194
—	79.7077	74.6797	514.4610	1 874.1163	12.0264	20 194.4866
—	0.3370	2.1172	2.8520	17.3754	—	165.6521
—	1 842.1087	779.7537	4 329.9657	2 960.8354	500.5571	98 548.0346
—	1 747.1539	702.8787	3 820.2881	1 079.1942	488.5307	78 246.5873
—	94.6177	73.6108	506.8256	1 864.2635	12.0264	20 133.1426
—	0.3370	3.2643	2.8520	17.3777	—	168.3047
—	1 816.3760	780.7204	4 333.7508	2 846.4306	500.6399	98 487.0771
—	1 718.8105	703.8531	3 834.8876	1 042.9096	488.6135	78 212.9809
—	97.2285	73.6030	496.0119	1 786.1069	12.0264	20 092.6499
—	0.3370	3.2643	2.8513	17.4141	—	181.4463

1-2、已登錄土地面積(續二)

單位:公頃

年底別及 鄉鎮市別 End of Year & District	公私 有別 Owned By	總計 Grand Total	非都市土地			
			合計 Total	甲種建築 Type A Construction Site	乙種建築用地 Type B Construction Land	丙種建築用地 Type C Construction Land
九十五年底 End of 2006	合計 Total	167 408.2228	68 773.0872	730.6648	1 113.3329	428.8497
	公有 Public Land	104 254.5907	25 844.8497	45.5894	51.4966	44.9619
	私有 Private Land	62 701.6126	42 658.4640	684.1688	1 058.3076	381.7755
	公私共有 Both public and private	452.0195	269.7735	0.9067	3.5287	2.1123
九十六年底 End of 2007	合計 Total	168 024.9368	69 127.2399	732.3201	1 114.9490	429.8383
	公有 Public Land	104 845.5361	26 173.4055	47.5152	52.3756	45.1537
	私有 Private Land	62 717.2452	42 680.8327	683.4349	1 058.6712	382.1461
	公私共有 Both public and private	462.1554	273.0018	1.3700	3.9022	2.5384
豐原市 Fongyuan City	合計 Total	3 853.1199	1 848.6041	16.2709	16.3275	28.1960
	公有 Public Land	631.6380	169.1753	0.3619	0.1067	0.9489
	私有 Private Land	3 208.3689	1 676.6008	15.9089	16.2208	26.8247
	公私共有 Both public and private	13.1130	2.8280	—	—	0.4224
大里市 Dali City	合計 Total	2 696.6853	1 707.8114	34.5023	187.3434	1.4686
	公有 Public Land	718.6380	395.8128	1.2825	4.6848	—
	私有 Private Land	1 953.7721	1 296.5579	33.2198	182.6406	1.4686
	公私共有 Both public and private	24.2751	15.4408	—	0.0179	—
太平市 Taiping City	合計 Total	9 389.3633	8 099.1717	11.7590	189.6903	71.6357
	公有 Public Land	3 658.4695	3 196.0391	0.8579	6.7596	0.7291
	私有 Private Land	5 707.6915	4 892.7652	10.6273	180.9227	69.3619
	公私共有 Both public and private	23.2024	10.3673	0.2737	2.0080	1.5446
東勢鎮 Dongshih Township	合計 Total	9 315.6904	7 902.5514	23.5621	21.9961	49.7293
	公有 Public Land	2 719.2706	2 097.5666	5.3200	0.1929	5.7027
	私有 Private Land	6 590.4614	5 802.2347	18.2421	21.8032	44.0118
	公私共有 Both public and private	5.9584	2.7501	—	—	0.0148
大甲鎮 Dajia Township	合計 Total	4 823.0003	3 656.7224	95.6619	28.6309	—
	公有 Public Land	1 516.3085	1 141.6644	9.2547	0.3314	—
	私有 Private Land	3 274.5789	2 496.6991	86.2211	28.2607	—
	公私共有 Both public and private	32.1129	18.3588	0.1861	0.0388	—
清水鎮 Cingshuei Township	合計 Total	6 520.5911	1 376.9121	0.0825	13.1674	13.7879
	公有 Public Land	3 307.2790	828.0429	0.0398	0.0738	0.0124
	私有 Private Land	3 179.7052	548.8597	0.0427	13.0936	13.7660
	公私共有 Both public and private	33.6069	0.0095	—	—	0.0095

說明:1.本表自民國89年度起增加公私共有。

2.自民國90年度起修訂統計欄位項目。

1-2 Classification of Registered Land(Cont.2)

Unit:Hectare

Non-Urban Land					
丁種建築用地 Type D Construction Land	農牧用地 Farming and Pasturable Land	林業用地 Forestry Land	養殖用地 Land for Fish Culture	鹽業用地 Land for Salt Industry	礦業用地 Land for Mine Industry
803.1129	40 139.3275	11 752.3371	3.0340	—	19.1010
101.2807	6 966.3168	8 471.2391	0.4260	—	8.5221
700.5399	32 980.4627	3 260.9582	2.6080	—	10.5789
1.2923	192.5479	20.1398	—	—	—
805.0608	40 304.8054	11 889.5505	3.0340	—	22.1462
101.0540	7 127.1108	8 562.8144	0.4260	—	11.5673
702.6785	32 978.7494	3 310.1526	2.6080	—	10.5789
1.3283	198.9452	16.5836	—	—	—
10.9519	1 219.7575	431.3863	—	—	—
0.0937	8.6142	57.6061	—	—	—
10.8582	1 208.7856	373.7802	—	—	—
—	2.3577	—	—	—	—
108.8261	925.6715	20.2066	0.0211	—	1.5330
17.3772	80.4331	—	—	—	1.1185
91.4129	840.8794	20.2066	0.0211	—	0.4145
0.0360	4.3589	—	—	—	—
62.9196	3 824.9954	2 615.6418	0.2075	—	—
7.5587	663.2224	1 477.4623	—	—	—
55.3609	3 158.0888	1 137.2582	0.2075	—	—
—	3.6842	0.9213	—	—	—
4.5477	5 307.0400	1 699.0621	0.1775	—	0.3862
—	563.6269	1 157.7842	—	—	0.3862
4.5477	4 740.6825	541.2779	0.1775	—	—
—	2.7306	—	—	—	—
261.2869	2 830.7655	0.1490	—	—	2.8789
73.3037	715.6540	—	—	—	—
187.9832	2 101.5094	0.1490	—	—	2.8789
—	13.6022	—	—	—	—
12.9644	560.8531	0.0733	—	—	0.5883
—	57.8594	0.0733	—	—	—
12.9644	502.9937	—	—	—	0.5883
—	—	—	—	—	—

1-2、已登錄土地面積(續三)

單位:公頃

年底別及 鄉鎮市別 End of Year & District	公私 有別 Owned By	總計 Grand Total	非都市土地			
			合計 Total	甲種建築 Type A Construction Site	乙種建築用地 Type B Construction Land	丙種建築用地 Type C Construction Land
沙鹿鎮 Shalu Township	合計 Total	4 014.3982	816.7775	—	34.9489	6.3460
	公有 Public Land	1 329.9770	581.3644	—	3.0273	—
	私有 Private Land	2 634.2237	235.4028	—	31.9114	6.3460
	公私共有 Both public and private	50.1976	0.0102	—	0.0102	—
梧棲鎮 Wuci Township	合計 Total	2 788.7151	—	—	—	—
	公有 Public Land	1 588.8454	—	—	—	—
	私有 Private Land	1 187.9485	—	—	—	—
	公私共有 Both public and private	11.9212	—	—	—	—
后里鄉 Houli Township	合計 Total	4 695.5059	4 028.9474	95.9352	24.2191	19.1611
	公有 Public Land	1 045.8976	888.0921	5.4515	0.3249	0.5793
	私有 Private Land	3 642.0992	3 137.3719	90.3435	23.8942	18.5818
	公私共有 Both public and private	7.5091	3.4834	0.1402	—	—
神岡鄉 Shengang Township	合計 Total	3 216.3726	1 776.1279	55.0849	16.6384	0.0921
	公有 Public Land	825.4016	653.4813	0.5739	0.0172	—
	私有 Private Land	2 384.8138	1 119.3964	54.5110	16.6183	0.0921
	公私共有 Both public and private	6.1572	3.2502	—	0.0029	—
潭子鄉 Tanzih Township	合計 Total	2 558.3580	1 127.1990	16.2415	12.5414	11.8415
	公有 Public Land	371.2567	120.8687	0.6984	0.1707	0.1473
	私有 Private Land	2 183.0432	1 006.2739	15.5431	12.3707	11.6942
	公私共有 Both public and private	4.0581	0.0565	—	—	—
大雅鄉 Daya Township	合計 Total	3 178.9378	2 054.0984	67.4474	39.8213	9.7173
	公有 Public Land	727.7917	558.9144	1.7581	2.9256	1.9242
	私有 Private Land	2 446.4173	1 494.9202	65.6893	36.8058	7.7931
	公私共有 Both public and private	4.7289	0.2638	—	0.0899	—
新社鄉 Sinshe Township	合計 Total	7 278.1201	7 046.7366	33.6678	76.1591	37.5697
	公有 Public Land	3 385.8796	3 327.3771	3.5485	8.9755	12.6298
	私有 Private Land	3 887.1359	3 716.1820	30.0855	67.1450	24.7786
	公私共有 Both public and private	5.1046	3.1775	0.0339	0.0386	0.1612

1-2 Classification of Registered Land(Cont.3)

Unit:Hectare

Non-Urban Land					
丁種建築用地 Type D Construction Land	農牧用地 Farming and Pasturable Land	林業用地 Forestry Land	養殖用地 Land for Fish Culture	鹽業用地 Land for Salt Industry	礦業用地 Land for Mine Industry
3.3030	195.6281	2.0704	—	—	—
—	4.8934	1.7341	—	—	—
3.3030	190.7348	0.3363	—	—	—
—	—	—	—	—	—
—	—	—	—	—	—
—	—	—	—	—	—
42.3711	2 933.0343	140.2425	0.0373	—	2.9826
0.1647	359.4196	93.3257	—	—	2.1162
42.2064	2 570.5176	46.9168	0.0373	—	0.8664
—	3.0971	—	—	—	—
32.0311	1 107.9271	—	—	—	6.7586
—	162.6200	—	—	—	4.6288
32.0311	942.9277	—	—	—	2.1298
—	2.3794	—	—	—	—
16.8522	712.9934	188.5856	—	—	—
0.0852	41.7925	3.2252	—	—	—
16.7669	671.1445	185.3604	—	—	—
—	0.0565	—	—	—	—
20.2047	1 216.3383	0.5526	—	—	—
0.2017	62.0507	0.5526	—	—	—
20.0030	1 154.1958	—	—	—	—
—	0.0917	—	—	—	—
6.2172	4 034.0677	1 798.3911	2.2298	—	—
—	643.1688	1 711.5710	0.1862	—	—
6.2172	3 390.2350	86.8201	2.0436	—	—
—	0.6639	—	—	—	—

1-2、已登錄土地面積(續四)

單位:公頃

年底別及 鄉鎮市別 End of Year & District	公私 有別 Owned By	總計 Grand Total	非都市土地			
			合計 Total	甲種建築 Type A Construction Site	乙種建築用地 Type B Construction Land	丙種建築用地 Type C Construction Land
石岡鄉 Shihgang Township	合計 Total	1 502.8147	1 093.0761	26.9163	9.9668	12.0347
	公有 Public Land	218.0332	107.7157	0.5440	1.4602	0.7489
	私有 Private Land	1 283.9208	985.2264	26.3706	8.5061	11.2858
	公私共有 Both public and private	0.8607	0.1339	0.0017	0.0005	—
外埔鄉 Waipu Township	合計 Total	3 591.3176	3 411.6136	76.7323	69.1556	18.6348
	公有 Public Land	637.9305	563.2713	5.0770	1.5089	0.6197
	私有 Private Land	2 888.4649	2 784.1736	71.4010	66.7899	18.0151
	公私共有 Both public and private	64.9222	64.1688	0.2544	0.8568	—
大安鄉 Da-an Township	合計 Total	2 501.2982	2 289.5361	50.6172	40.3773	—
	公有 Public Land	307.1839	271.4748	1.6514	0.9417	—
	私有 Private Land	2 187.2905	2 011.3544	48.7272	39.4356	—
	公私共有 Both public and private	6.8238	6.7068	0.2386	—	—
烏日鄉 Wuri Township	合計 Total	3 453.1711	2 145.0396	42.6000	55.7988	36.9567
	公有 Public Land	1 152.3626	453.2330	3.1965	1.5029	—
	私有 Private Land	2 291.0471	1 688.2539	39.4035	54.2565	36.9567
	公私共有 Both public and private	9.7613	3.5527	—	0.0394	—
大肚鄉 Dadu Township	合計 Total	2 976.3020	1 584.1871	1.5122	60.0745	9.7703
	公有 Public Land	1 279.3857	917.5881	0.1686	1.1334	0.1424
	私有 Private Land	1 687.8275	663.6393	1.3407	58.6621	9.6279
	公私共有 Both public and private	9.0888	2.9598	0.0029	0.2790	—
龍井鄉 Longjing Township	合計 Total	4 531.7493	276.3061	—	96.8900	19.0606
	公有 Public Land	1 578.3825	23.0250	—	4.0773	0.0666
	私有 Private Land	2 943.7149	251.5731	—	92.8128	18.9669
	公私共有 Both public and private	9.6519	1.7080	—	—	0.0271
霧峰鄉 Wufong Township	合計 Total	8 288.1317	7 891.7509	78.6160	106.2188	61.9575
	公有 Public Land	2 525.4820	2 367.5078	3.7114	2.6401	3.2108
	私有 Private Land	5 724.2583	5 486.5348	74.7362	103.3655	58.7219
	公私共有 Both public and private	38.3913	37.7083	0.1685	0.2132	0.0249
和平鄉 Heping Township	合計 Total	76 851.2943	8 994.0705	5.1105	14.9835	21.8786
	公有 Public Land	75 320.1227	7 511.1907	4.0191	11.5207	17.6916
	私有 Private Land	1 430.4616	1 386.8125	1.0213	3.1558	3.8530
	公私共有 Both public and private	100.7100	96.0674	0.0701	0.3070	0.3340

1-2 Classification of Registered Land(Cont.4)

Unit:Hectare

Non-Urban Land					
丁種建築用地 Type D Construction Land	農牧用地 Farming and Pasturable Land	林業用地 Forestry Land	養殖用地 Land for Fish Culture	鹽業用地 Land for Salt Industry	礦業用地 Land for Mine Industry
1.8597	673.7879	181.6965	—	—	2.4377
0.0002	49.7644	0.0244	—	—	2.1910
1.8595	624.0172	181.6721	—	—	0.2466
—	0.0063	—	—	—	—
59.1931	2 717.6247	71.5872	0.1210	—	0.8656
0.0454	280.8311	3.3778	—	—	0.8656
57.8554	2 375.9791	68.1036	0.1210	—	—
1.2923	60.8145	0.1058	—	—	—
8.9345	1 863.7401	—	—	—	1.1758
—	62.5123	—	—	—	—
8.9345	1 795.2674	—	—	—	1.1758
—	5.9604	—	—	—	—
27.0326	1 437.4028	0.8521	—	—	1.7530
1.2926	42.6235	0.8521	—	—	0.2610
25.7400	1 393.2988	—	—	—	1.4920
—	1.4805	—	—	—	—
63.5762	458.9374	69.8550	—	—	—
—	21.5062	22.1242	—	—	—
63.5762	435.0159	47.7307	—	—	—
—	2.4153	—	—	—	—
2.9326	125.0861	0.8057	—	—	—
0.0086	0.2837	0.1297	—	—	—
2.9240	123.9935	0.6760	—	—	—
—	0.8089	—	—	—	—
59.0563	4 558.5263	1 112.7008	—	—	0.7866
0.9223	584.5783	591.0926	—	—	—
58.1340	3 958.3867	521.6082	—	—	0.7866
—	15.5614	—	—	—	—
—	3 600.6281	3 555.6920	0.2398	—	—
—	2 721.6564	3 441.8790	0.2398	—	—
—	800.0960	98.2565	—	—	—
—	78.8757	15.5565	—	—	—

1-2、已登錄土地面積（續五）

單位:公頃

年底別及 鄉鎮市別 End of Year & District	公私 有別 Owned By	非都市土地				
		窯業用地 Land for Kilm Industry	交通用地 Communication and Transposition Land	水利用地 Land for Irrigation & Drainage	遊憩用地 Recreation Land	古蹟保存用地 Land for Recreational use
九十五年底 End of 2006	合計 Total	0.2308	1 454.6692	1 637.9863	524.3342	—
	公有 Public Land	—	1 225.2337	890.5538	218.9386	—
	私有 Private Land	0.2308	223.0837	728.5822	305.3956	—
	公私共有 Both public and private	—	6.3518	18.8503	—	—
九十六年底 End of 2007	合計 Total	0.2308	1 483.1538	1 668.9725	527.0169	—
	公有 Public Land	—	1 251.3528	922.8722	219.5163	—
	私有 Private Land	0.2308	225.4916	728.0831	307.5006	—
	公私共有 Both public and private	—	6.3095	18.0173	—	—
豐原市 Dali City	合計 Total	—	27.7031	16.3861	30.5048	—
	公有 Public Land	—	21.3330	11.8242	24.8735	—
	私有 Private Land	—	6.3686	4.5619	5.6314	—
	公私共有 Both public and private	—	0.0015	—	—	—
大里市 Dali City	合計 Total	—	62.8968	164.3129	5.9304	—
	公有 Public Land	—	41.4413	133.9428	3.3736	—
	私有 Private Land	—	21.3096	22.0077	2.5568	—
	公私共有 Both public and private	—	0.1459	8.3623	—	—
太平市 Taiping City	合計 Total	—	93.8424	115.4114	39.6072	—
	公有 Public Land	—	72.9977	112.6220	6.0146	—
	私有 Private Land	—	20.4520	2.5706	33.5926	—
	公私共有 Both public and private	—	0.3927	0.2188	—	—
東勢鎮 Dongshih Township	合計 Total	—	32.3996	48.9434	2.2225	—
	公有 Public Land	—	27.9055	33.2209	0.1996	—
	私有 Private Land	—	4.4934	15.7186	2.0229	—
	公私共有 Both public and private	—	0.0007	0.0040	—	—
大甲鎮 Dajia Township	合計 Total	—	121.2870	191.5285	0.5527	—
	公有 Public Land	—	101.1521	128.5948	0.3412	—
	私有 Private Land	—	17.5309	61.2991	0.2115	—
	公私共有 Both public and private	—	2.6040	1.6345	—	—
清水鎮 Cingshuei Township	合計 Total	—	42.4662	28.2876	—	—
	公有 Public Land	—	41.9866	28.2730	—	—
	私有 Private Land	—	0.4796	0.0146	—	—
	公私共有 Both public and private	—	—	—	—	—

1-2 Classification of Registered Land(Cont.5)

Unit:Hectare

生態保護用地 Ecological Conservation Land	國土保安用地 Protection and Conservation Land	墳墓用地 Land For Cemetery	特定目的事業用 地 Special Enterprise Land	暫未編定用地 Not-Specified Land	其他 Others	都市土地 Urban Land
						Urban Land
—	1 822.0905	780.6446	4 337.8561	2 724.8758	500.6399	98 635.1356
—	1 722.0865	703.9505	3 822.0681	1 075.4725	496.7135	78 409.7411
—	99.6671	73.2529	512.9366	1 631.9892	3.9264	20 043.1486
—	0.3370	3.4412	2.8513	17.4141	—	182.2459
—	1 828.5228	776.1038	4 341.0692	2 699.8258	500.6399	98 897.6968
—	1 728.1307	699.4589	3 833.4879	1 073.8562	496.7135	78 672.1306
—	100.0551	73.2036	504.7300	1 608.5919	3.9264	20 036.4126
—	0.3370	3.4412	2.8513	17.3777	—	189.1536
—	0.2542	28.5980	12.0977	10.1700	—	2 004.5158
—	—	28.1097	5.3129	9.9906	—	462.4627
—	0.2542	0.4419	6.7849	0.1794	—	1 531.7681
—	—	0.0464	—	—	—	10.2850
—	5.0374	12.6707	144.6456	32.7452	—	988.8739
—	3.9037	7.7003	100.5549	—	—	322.8252
—	1.1337	4.9704	41.5710	32.7452	—	657.2143
—	—	—	2.5197	—	—	8.8344
—	577.2930	24.9960	207.0251	264.1473	—	1 290.1916
—	572.0919	16.6798	146.1919	112.8511	—	462.4303
—	5.2010	6.9921	60.8333	151.2962	—	814.9263
—	—	1.3241	—	—	—	12.8350
—	0.0763	80.4292	140.0631	491.9163	—	1 413.1389
—	0.0763	73.5754	112.5372	117.0389	—	621.7040
—	—	6.8538	27.5259	374.8774	—	788.2267
—	—	—	—	—	—	3.2083
—	14.4831	31.1858	74.2570	4.0552	—	1 166.2780
—	14.4831	28.8053	66.2342	3.5098	—	374.6441
—	—	2.2519	7.8582	0.5454	—	777.8798
—	—	0.1287	0.1646	—	—	13.7541
—	0.8228	7.2916	696.3253	0.2017	—	5 143.6790
—	0.5587	6.3167	692.8492	—	—	2 479.2361
—	0.2641	0.9749	3.4761	0.2017	—	2 630.8455
—	—	—	—	—	—	33.5974

1-2、已登錄土地面積（續六）

單位:公頃

年底別及 鄉鎮市別 End of Year & District	公私 有別 Owned By	非都市土地				
		窯業用地 Land for Kilm Industry	交通用地 Communication and Transposition Land	水利用地 Land for Irrigation & Drainage	遊憩用地 Recreation Land	古蹟保存用地 Land for Recreational use
沙鹿鎮 Shalu Township	合計 Total	—	3.8747	—	—	—
	公有 Public Land	—	3.0168	—	—	—
	私有 Private Land	—	0.8579	—	—	—
	公私共有 Both public and private	—	—	—	—	—
梧棲鎮 Wuci Township	合計 Total	—	—	—	—	—
	公有 Public Land	—	—	—	—	—
	私有 Private Land	—	—	—	—	—
	公私共有 Both public and private	—	—	—	—	—
后里鄉 Houli Township	合計 Total	0.2308	188.4831	125.0334	108.0533	—
	公有 Public Land	—	141.1030	37.7000	0.0829	—
	私有 Private Land	0.2308	47.2880	87.1797	107.9704	—
	公私共有 Both public and private	—	0.0921	0.1537	—	—
神岡鄉 Shengang Township	合計 Total	—	117.1092	84.3179	1.0742	—
	公有 Public Land	—	111.1837	30.4632	1.0742	—
	私有 Private Land	—	5.9255	53.8508	—	—
	公私共有 Both public and private	—	—	0.0039	—	—
潭子鄉 Tanzih Township	合計 Total	—	18.2335	36.0140	0.9952	—
	公有 Public Land	—	12.0907	15.2525	0.6164	—
	私有 Private Land	—	6.1428	20.7615	0.3788	—
	公私共有 Both public and private	—	—	—	—	—
大雅鄉 Daya Township	合計 Total	—	59.8382	137.7130	61.3978	—
	公有 Public Land	—	54.2578	15.6882	3.3080	—
	私有 Private Land	—	5.4982	122.0248	58.0898	—
	公私共有 Both public and private	—	0.0822	—	—	—
新社鄉 Sinshe Township	合計 Total	—	42.6696	64.9869	3.0943	—
	公有 Public Land	—	31.7811	57.5158	1.3429	—
	私有 Private Land	—	10.8885	6.6443	1.7514	—
	公私共有 Both public and private	—	—	0.8267	—	—

1-2 Classification of Registered Land(Cont.6)

Unit:Hectare

生態保護用地 Ecological Conservation Land	國土保安用地 Protection and Conservation Land	墳墓用地 Land For Cemetery	特定目的事業用 地 Special Enterprise Land	暫未編定用地 Not-Specified Land	其他 Others	都市土地
						Urban Land
—	0.1344	1.6363	568.7865	0.0490	—	3 197.6207
—	—	1.5712	567.1143	0.0073	—	748.6125
—	0.1344	0.0651	1.6722	0.0417	—	2 398.8208
—	—	—	—	—	—	50.1874
—	—	—	—	—	—	2 788.7151
—	—	—	—	—	—	1 588.8454
—	—	—	—	—	—	1 187.9485
—	—	—	—	—	—	11.9212
—	65.0459	43.6495	237.9690	2.4992	—	666.5585
—	4.0051	42.1153	199.2047	2.4992	—	157.8055
—	61.0408	1.5342	38.7640	—	—	504.7273
—	—	—	0.0003	—	—	4.0257
—	2.5191	19.6439	332.9313	—	—	1 440.2447
—	2.1542	18.6456	322.1204	—	—	171.9203
—	0.3649	0.1343	10.8109	—	—	1 265.4173
—	—	0.8640	—	—	—	2.9070
—	20.3085	21.8581	70.5031	0.2310	—	1 431.1590
—	0.4097	18.1266	28.1096	0.1439	—	250.3880
—	19.8988	3.7315	42.3935	0.0871	—	1 176.7693
—	—	—	—	—	—	4.0016
—	0.0946	32.9477	407.8182	0.2074	—	1 124.8394
—	—	17.6876	398.5599	—	—	168.8772
—	0.0946	15.2601	9.2583	0.2074	—	951.4971
—	—	—	—	—	—	4.4651
—	119.4185	23.6126	345.3583	459.2940	—	231.3835
—	119.4185	18.6122	337.5377	381.0892	—	58.5025
—	—	5.0005	7.8206	76.7516	—	170.9539
—	—	—	—	1.4532	—	1.9271

1-2、已登錄土地面積（續完）

單位:公頃

年底別及 鄉鎮市別 End of Year & District	公私 有別 Owned By	非都市土地				
		窯業用地 Land for Kilm Industry	交通用地 Communication and Transposition Land	水利用地 Land for Irrigation & Drainage	遊憩用地 Recreation Land	古蹟保存用地 Land for Recreational use
石岡鄉 Shihgang Township	合計 Total	—	11.6847	21.8412	1.1291	—
	公有 Public Land	—	10.2621	12.3093	0.4333	—
	私有 Private Land	—	1.2971	9.5319	0.6958	—
	公私共有 Both public and private	—	0.1254	—	—	—
外埔鄉 Waipu Township	合計 Total	—	116.2633	117.0650	6.7100	—
	公有 Public Land	—	93.6723	39.3000	—	—
	私有 Private Land	—	21.9813	77.5701	6.7100	—
	公私共有 Both public and private	—	0.6097	0.1948	—	—
大安鄉 Da-an Township	合計 Total	—	78.7070	175.0480	12.5136	—
	公有 Public Land	—	69.9578	74.2663	11.7177	—
	私有 Private Land	—	8.2578	100.7652	0.7959	—
	公私共有 Both public and private	—	0.4913	0.0165	—	—
烏日鄉 Wuri Township	合計 Total	—	92.0555	124.2818	0.9907	—
	公有 Public Land	—	89.1471	57.6358	0.1174	—
	私有 Private Land	—	2.6947	66.0336	0.8733	—
	公私共有 Both public and private	—	0.2137	0.6124	—	—
大肚鄉 Dadu Township	合計 Total	—	42.6609	43.4707	—	—
	公有 Public Land	—	34.9994	29.0023	—	—
	私有 Private Land	—	7.3989	14.4684	—	—
	公私共有 Both public and private	—	0.2626	—	—	—
龍井鄉 Longjing Township	合計 Total	—	24.7864	0.1092	0.4315	—
	公有 Public Land	—	12.9014	0.1092	—	—
	私有 Private Land	—	11.0129	—	0.4315	—
	公私共有 Both public and private	—	0.8721	—	—	—
霧峰鄉 Wufong Township	合計 Total	—	175.3470	170.3823	85.8558	—
	公有 Public Land	—	153.6949	101.3312	0.2092	—
	私有 Private Land	—	21.5620	63.0614	85.6466	—
	公私共有 Both public and private	—	0.0901	5.9897	—	—
和平鄉 Heping Township	合計 Total	—	130.8457	3.8393	165.9536	—
	公有 Public Land	—	126.4683	3.8205	165.8118	—
	私有 Private Land	—	4.0520	0.0188	0.1418	—
	公私共有 Both public and private	—	0.3254	—	—	—

1-2 Classification of Registered Land(Cont.End)

Unit:Hectare

生態保護用地 Ecological Conservation Land	國土保安用地 Protection and Conservation Land	墳墓用地 Land For Cemetery	特定目的事業用 地 Special Enterprise Land	暫未編定用地 Not-Specified Land	其他 Others	都市土地
						Urban Land
—	—	11.9655	7.8311	129.9251	—	409.7386
—	—	10.7758	5.7595	13.4425	—	110.3174
—	—	1.1896	2.0715	116.4826	—	298.6944
—	—	—	—	—	—	0.7268
—	37.3688	30.8101	34.1185	55.3636	—	179.7040
—	35.9234	29.0885	22.0587	50.9029	—	74.6592
—	1.4454	1.7216	12.0194	4.4607	—	104.2913
—	—	—	0.0405	—	—	0.7534
—	11.7761	24.3777	22.2689	—	—	211.7621
—	11.7761	23.3976	15.2539	—	—	35.7091
—	—	0.9801	7.0150	—	—	175.9361
—	—	—	—	—	—	0.1169
—	2.1407	31.1601	248.4048	43.6099	—	1 308.1315
—	1.9791	29.5952	223.4161	1.6137	—	699.1297
—	0.1616	0.4867	24.8625	41.9939	—	602.7932
—	—	1.0781	0.1262	0.0023	—	6.2087
—	225.7614	301.3814	262.6858	44.5014	—	1 392.1149
—	225.4985	289.4345	259.0074	34.5711	—	361.7976
—	0.2629	11.9469	3.6784	9.9304	—	1 024.1882
—	—	—	—	—	—	6.1291
—	—	2.1656	3.8850	0.1534	—	4 255.4432
—	—	2.1656	3.2264	0.0564	—	1 555.3575
—	—	—	0.6585	0.0970	—	2 692.1418
—	—	—	—	—	—	7.9438
—	604.3763	31.9448	315.2451	530.7373	—	396.3808
—	594.6996	23.2769	206.7112	101.4294	—	157.9742
—	9.6767	8.6679	108.5340	413.6473	—	237.7235
—	—	—	—	15.6605	—	0.6831
—	141.6118	13.7791	208.8498	630.0188	500.6399	67 857.2237
—	141.1528	13.7791	121.7279	244.7101	496.7135	67 808.9320
—	0.1220	—	87.1219	385.0470	3.9264	43.6491
—	0.3370	—	—	0.2617	—	4.6426

1 - 3、實施三七五減租後佃農購買耕地面積與戶數

年別及鄉鎮市別 End of Year & District	面積 (公頃) Area (Hectare)	
	合計 Total	田 Paddy Field
八十七年 1998	2.8871	2.5057
八十八年 1999	5.3254	4.2382
八十九年 2000	0.6886	0.6886
九十年 2001	0.6153	0.4393
九十一年 2002	—	—
九十二年 2003	0.1382	0.1382
九十三年 2004	—	—
九十四年 2005	—	—
九十五年 2006	0.5527	0.5527
九十六年 2007	0.6023	0.6023
豐原市 Fongyuan City	—	—
大里市 Dali City	—	—
太平市 Taiping City	—	—
東勢鎮 Dongshih Township	—	—
大甲鎮 Dajia Township	—	—
清水鎮 Cingshuei Township	0.6023	0.6023
沙鹿鎮 Shalu Township	—	—
梧棲鎮 Wuci Township	—	—
后里鄉 Houli Township	—	—
神岡鄉 Shengang Township	—	—
潭子鄉 Tanzih Township	—	—
大雅鄉 Daya Township	—	—
新社鄉 Sinshe Township	—	—
石岡鄉 Shihgang Township	—	—
外埔鄉 Waipu Township	—	—
大安鄉 Da-an Township	—	—
烏日鄉 Wurih Township	—	—
大肚鄉 Dadu Township	—	—
龍井鄉 Longjing Township	—	—
霧峰鄉 Wufong Township	—	—
和平鄉 Heping Township	—	—

資料來源：本府地政處1112-02-07-2。

1 - 3 The Area of Farmland Purchased ByAfter Implementing The Policy Tenants And The Corresponding Families " The Farm Rental Reduction to 37.5%"

面積 (Hectare) Area (Hectare)				戶數 (戶) Families (Households)
旱 Dry	田 Paddy Field	其他 Others	其他 Others	Families (Households)
—	0.38	—	—	8
—	1.0872	—	—	13
—	—	—	—	2
—	0.1760	—	—	3
—	—	—	—	—
—	—	—	—	—
—	—	—	—	—
—	—	—	—	—
—	—	—	—	2
—	—	—	—	—
—	—	—	—	5
—	—	—	—	—
—	—	—	—	—
—	—	—	—	—
—	—	—	—	—
—	—	—	—	—
—	—	—	—	—
—	—	—	—	—
—	—	—	—	—
—	—	—	—	—
—	—	—	—	—
—	—	—	—	—
—	—	—	—	—

Source :Department of Land Administration ,Taichung County Government. 1112-02-07-2

1-4、實施三七五減租成果

年 底 別 及 鄉 鎮 市 別	佃農戶數 (戶)	土地筆數 (筆)	租約件數 (件)
Year & District	Tenant Farmer (Household)	Land (Plot)	Leasing Contract (Case)
八十七年底 End of 1998	3 697	6 287	3 200
八十八年底 End of 1999	3 578	6 057	3 148
八十九年底 End of 2000	3 577	6 025	3 120
九十年底 End of 2001	3 774	5 827	3 048
九十一年底 End of 2002	3 774	5 827	3 065
九十二年底 End of 2003	3 427	5 680	2 709
九十三年底 End of 2004	3 364	5 507	2 652
九十四年底 End of 2005	3 311	5 183	2 525
九十五年底 End of 2006	3 201	5 054	2 460
九十六年底 End of 2007	3 169	4 974	2 432
豐原市 Fongyuan City	86	123	46
大里市 Dali City	105	174	72
太平市 Taiping City	43	82	34
東勢鎮 Dongshih Township	129	134	86
大甲鎮 Dajia Township	325	447	208
清水鎮 Cingshuei Township	443	578	306
沙鹿鎮 Shalu Township	156	219	77
梧棲鎮 Wuci Township	141	396	189
后里鄉 Houli Township	281	163	108
神岡鄉 Shengang Township	71	140	77
潭子鄉 Tanzih Township	80	123	73
大雅鄉 Daya Township	172	245	93
新社鄉 Sinshe Township	33	28	28
石岡鄉 Shihgang Township	72	125	82
外埔鄉 Waipu Township	189	321	189
大安鄉 Da-an Township	127	163	74
烏日鄉 Wurih Township	102	217	122
大肚鄉 Dadu Township	164	227	129
龍井鄉 Longjing Township	211	583	213
霧峰鄉 Wufong Township	239	486	226
和平鄉 Heping Township	—	—	—

資料來源：本府地政處1112-02-08-2。

1-4 The Achievement of Implementing The Policy "The Farm Rental Reduction to 37.5%"

合 計	訂約面積(公 頃) Leased Area (Hectare)		
	田	旱	其 他
Total	Paddy Field	Dry Field	Others
1 251.5370	1 088.6161	113.6890	49.2319
1 211.4352	1 059.1856	101.6825	50.5671
1 200.6319	1 048.5265	101.6825	50.4229
1 183.7870	1 031.1010	102.1668	50.5192
1 139.0995	1 003.8395	85.2515	50.0085
1 021.8285	899.3906	108.8012	13.6367
989.4829	867.1904	108.0538	14.2387
957.5031	838.5289	106.8545	12.1197
922.6520	803.4609	106.3264	12.8647
906.4765	789.0312	105.2739	12.1714
17.7230	17.5458	0.0561	0.1211
32.6635	32.3737	—	0.2898
19.5631	2.1233	17.0132	0.4266
33.8708	33.8708	—	—
95.4259	95.1137	0.1794	0.1328
70.7029	65.4631	4.3130	0.9268
22.3168	7.6646	14.2962	0.3560
38.8564	38.1125	0.2767	0.4672
44.7098	39.5382	3.3375	1.8341
47.2414	45.9815	0.4670	0.7929
40.3359	34.3100	5.9170	0.1089
22.7541	20.8245	1.0371	0.8925
10.9506	4.1738	6.7768	—
20.0201	20.0201	—	—
79.5233	75.9290	3.4404	0.1539
31.3968	31.0895	0.1826	0.1247
44.0563	41.9386	2.1065	0.0112
29.7353	28.3597	1.2983	0.0773
70.3648	70.1869	—	0.1779
134.2657	84.4119	44.5761	5.2777
—	—	—	—

Source :Department of Land Administration ,Taichung County Government. 1112-02-08-2

1 - 5、土地徵收面積

單位：公頃

年 別 Year	總 計 Grand Total	以 用 途 分 By Use							
		國防 設備 National Defense Construc-tion	交通 事業 Transporta- tion & Communi- cation Utilities	公用 事業 Public Utilities	水利 事業 Water Conser-vancy	公共 衛生 Public Health	教育 慈善 Educa-tion & Phianth-ropy	公共 建築 Govern-ment Utilities	國營 事業 State Owned Enterprise
八 十 七 年 1998	195.7696	9.5755	180.8027	0.1451	3.0893	—	0.8538	0.0442	1.2590
八 十 八 年 1999	248.0633	—	243.0634	—	0.0899	—	4.7052	0.0835	0.1213
年 別 Year & District	總 計 Grand Total	以 用 途 分 By Use							
		國防 設備 National Defense Construc-tion	交通 事業 Transporta- tion & Communi- cation Utilities	公用 事業 Public Utilities	水利 事業 Water Conser-vancy	公共 衛生 Public Health	教育 慈善 Educa-tion & Phianth-ropy	公共 建築 Govern-ment Utilities	國營 事業 State Owned Enterprise
八 十 九 年 2000	40.1215	—	30.0568	—	4.4296	—	4.5272	—	1.1078
九 十 年 2001	56.3652	—	17.5663	—	33.1874	—	1.8095	0.0170	1.4789
九 十 一 年 2002	40.3935	—	17.9081	—	17.9377	—	0.5994	—	1.6201
九 十 二 年 2003	41.2511	0.0102	12.5578	5.9724	3.9952	—	2.9885	—	0.1646
九 十 三 年 2004	18.4862	0.8519	9.7103	1.2462	4.9503	—	0.0249	—	1.7026
九 十 四 年 2005	101.9935	13.5145	5.8996	19.4043	62.4599	—	—	—	0.7045
九 十 五 年 2006	262.4476	—	9.3983	—	5.4309	—	—	—	0.0551

資料來源：本府地政處1112-03-01-2。

1 - 5、Area For Land Expropriation

Unit:Hectare

其他 Others	補 償 費 用 (新臺幣元) Compensation for the Land Expropriation (N.T.\$)				以核准機關分 By Authorities	
	合 計 Total	地價補償(含四 成補償費) Land	改良物補償 (含遷移費) Other Properties	其 他 Others	省政府 Provincial Govern-ment	內政部 Ministry of The Interior
—	8 070 622 685	7 908 351 778	161 822 027	448 880	13	182
—	12 334 376 614	11 386 183 664	914 571 155	33 621 795	53	195
其他 Others	補 償 費 用 (新臺幣元) Compensation for the Land Expropriation (N.T.\$)				其 他 Others	
	合 計 Total	地價補償(含四 成補償費) Land	改良物補償 (含遷移費) Other Properties			
—	2 613 257 066	2 514 542 596	49 357 235	49 357 235		
2.3061	3 899 840 635	3 784 472 050	105 577 740	9 790 845		
2.3282	2 110 678 980	1 886 657 490	224 021 490	—		
15.5625	3 195 579 629	2 989 529 132	203 152 700	2 897 797		
—	1 315 615 172	1 229 637 835	83 195 667	2 781 670		
0.0107	5 231 646 346	4 807 492 843	420 330 943	3 822 560		
247.5632	8 319 543 218	8 090 568 140	228 975 078	—		

Source :Department of Land Administration ,Taichung County Government. 1112-03-01-2

1 - 5、土地徵收面積(續)

單位：公頃

年 別 Year & District	總 計 Grand Total	以 用 途 分					
		國防 設備 National Defense Construc-tion	交通 事業 Transporta-tion & Communi-cation Utilities	公用 事業 Public Utilities	水利 事業 Water Conser-vancy	公共 衛生 Public Health	教育 慈善 Educa-tion & Phianth-ropy
九十六年 2007	77.5578	—	50.9947	—	25.5914	—	0.0146
豐原市 Fongyuan City	4.6165	—	4.6165	—	—	—	—
大里市 Dali City	15.3191	—	15.0384	—	0.2808	—	—
太平市 Taiping City	2.3937	—	0.0012	—	2.3788	—	—
東勢鎮 Dongshih Township	1.4249	—	—	—	1.4249	—	—
大甲鎮 Dajia Township	—	—	—	—	—	—	—
清水鎮 Cingshuei Township	0.0395	—	0.0395	—	—	—	—
沙鹿鎮 Shalu Township	—	—	—	—	—	—	—
梧棲鎮 Wuci Township	—	—	—	—	—	—	—
后里鄉 Houli Township	5.1333	—	1.2521	—	2.9882	—	—
神岡鄉 Shengang Township	0.3218	—	0.3218	—	—	—	—
潭子鄉 Tanzih Township	14.4753	—	14.4607	—	—	—	0.0146
大雅鄉 Daya Township	—	—	—	—	—	—	—
新社鄉 Sinshe Township	—	—	—	—	—	—	—
石岡鄉 Shihgang Township	—	—	—	—	—	—	—
外埔鄉 Waipu Township	0.7340	—	0.7340	—	—	—	—
大安鄉 Da-an Township	—	—	—	—	—	—	—
烏日鄉 Wurih Township	1.0791	—	—	—	1.0791	—	—
大肚鄉 Dadu Township	—	—	—	—	—	—	—
龍井鄉 Longjing Township	0.0853	—	0.0348	—	—	—	—
霧峰鄉 Wufong Township	31.8733	—	14.4337	—	17.4396	—	—
和平鄉 Heping Township	0.0621	—	0.0621	—	—	—	—

1 - 5 Area For Land Expropriation(Cont.)

Unit:Hectare

By Use			補 償 費 用 (新臺幣元) Compensation for the Land Expropiation (N.T.\$)			
公共 建築 Govern-ment Utilities	國營 事業 State Owned Enterprise	其他 Others	合 計 Total	地價補償(含四成 補償費) Land	改良物補償(含遷 移費) Other Properties	其 他 Others
—	0.0642	0.8930	5 390 422 069	5 024 363 436	356 804 214	9 254 419
—	—	—	615 733 399	567 832 219	46 081 382	1 819 798
—	—	—	1 031 998 860	939 776 425	85 961 014	6 261 421
—	0.0137	—	111 841 346	40 366 545	71 474 801	—
—	—	—	17 181 671	16 233 989	947 682	—
—	—	—	—	—	—	—
—	—	—	2 101 400	2 101 400	—	—
—	—	—	—	—	—	—
—	—	—	—	—	—	—
—	—	0.8930	207 191 577	191 974 574	14 043 803	1 173 200
—	—	—	13 768 598	12 614 560	1 154 038	—
—	—	—	1 781 338 744	1 684 874 898	96 463 846	—
—	—	—	4 974 542	—	4 974 542	—
—	—	—	—	—	—	—
—	—	—	—	—	—	—
—	—	—	44 212 214	42 716 338	1 495 876	—
—	—	—	—	—	—	—
—	—	—	23 368 683	21 150 360	2 218 323	—
—	—	—	—	—	—	—
—	0.0505	—	3 470 206	3 406 498	63 708	—
—	—	—	1 533 126 985	1 501 211 302	31 915 683	—
—	—	—	113 844	104 328	9 516	—

1 - 6、土地撥用面積

單位:公頃

年 別 及 權 屬 別		總 計	以 用 途 分							
			國防設備	交通事業	公用事業	水利事業	公共衛生	公共建築		
Year & Ownership		Total	National Defense Construction	Transportation & Communication Utilities	Public Utilities	Water Conservancy	Public Health	Government Utilities		
八十七年	1998	61.8442	0.3326	41.8320	4.4278	0.2684	—	0.3507		
八十八年	1999	98.0416	0.4364	45.0065	48.3288	—	—	0.0381		
八十九年	2000	32.6916	0.0000	10.1021	4.5014	—	0.006199	4.8619		
九十年	2001	144.4132	14.6892	6.9111	5.0412	0.7105	—	0.3086		
九十一年	2002	67.9374	2.7816	14.5405	1.3409	11.233017	4.1839	3.1018		
九十二年	2003	74.5738	1.9551	18.2163	13.9042	0.781854	0.3332	—		
九十三年	2004	46.6303	0.0866	11.6912	19.2084	2.214216	0.0000	—		
九十四年	2005	57.0173	1.9852	24.3268	3.6666	9.335974	2.7873	4.7014		
九十五年	2006	45.7287	3.1087	21.0819	6.5801	5.341926	0.0197	2.3153		
九十六年	2007	67.0642	0.1402	9.3440	7.5697	0.0858	2.9385	16.9986		
國 有	National	56.1798	0.1402	8.7532	3.2288	0.0858	2.9385	16.9868		
縣 市 有	County	4.8195	—	0.4659	4.3409	—	—	0.0118		
鄉 鎮 有	Village & Town	6.0650	—	0.1248	—	—	—	—		

資料來源：本府地政處1112-01-02-2。

1 - 6 Area For Appropriation Of Public Land

Unit:Hectare

By Use			以 地 目 分 別					
教育慈善	國營事業	其他	田	旱	建	雜	林	其他
Education & Phianthropy	State Owned Enterprise	Others	Paddy Field	Dry Filed	Sonstruction Sites	Misc. Sites	Mountain & Forest	Others
10.7679	3.1534	0.7114	10.6640	13.3707	7.8343	10.0000	1.7264	18.2488
4.2318	—	—	2.6787	5.3441	22.5364	24.5775	6.0092	36.8957
12.4840	—	0.7360	—	—	—	—	—	—
108.0260	—	8.7267	—	—	—	—	—	—
7.4910	—	23.2647	—	—	—	—	—	—
29.5368	—	9.8048	—	—	—	—	—	—
6.0312	—	—	—	—	—	—	—	—
10.1486	—	0.0655	—	—	—	—	—	—
5.1341	—	2.1470	—	—	—	—	—	—
8.6373	—	21.350044	—	—	—	—	—	—
3.2023	—	20.8440	—	—	—	—	—	—
0.0008	—	—	—	—	—	—	—	—
5.4342	—	0.5060	—	—	—	—	—	—

Source:Department of Land Administration ,Taichung County Government. 1112-01-02-2

1 - 8、市地重劃成果

重劃區別 Consolidation Zones	辦理起 訖年月 Implementation Period	重劃總面積 (公頃) Total consolidation Area (Hectare)	提供建築用地面積 (公頃) Area For Construction Sites	無償取得公共 Land For Public Facilities		
				合 計 Total	道 路 Road & Highway	溝 渠 Ditch
台中縣(第十一期)田 心路兩側	84.05--86.07	3.3291	1.9198	1.4093	0.2191	—
台中縣(第十二期)西 涌	84.06--86.08	21.4501	12.0526	9.3975	6.0866	—
烏日鄉 湖日	--89.08	0.4275	0.2887	0.1388	0.1388	—
烏日鄉 九德	--90.02	0.4756	0.3252	0.0829	0.0829	—
潭子鄉復華自辦市地 重劃區	91.01--91.12	0.6729	0.4035	0.2693	0.0568	—
豐原市永康自辦市地 重劃區	83.02--91.12	2.8966	1.4616	1.4350	0.6813	—
太平市普成自辦市地 重劃區	92.05--93.12	3.9924	3.0133	0.9791	0.9791	—
豐原市三村自辦市地 重劃區	86.08--94.01	6.7593	3.9472	2.8121	2.3112	—
豐原市三陽自辦市地 重劃區	88.02--95.01	33.2596	19.1151	14.1445	10.6091	—
太平市普億自辦市地 重劃區	92.03--95.10	2.8254	1.7751	1.0503	0.5182	—
潭子鄉富聖自辦市地 重劃區	93.06--96.03	0.7954	0.5434	0.2520	0.0989	—
太平市宅邸自辦市地 重劃區	94.12--96.05	2.0324	1.6050	0.4274	0.4274	—
台中港市鎮中心市地 重劃區	93.07--96.07	112.8800	68.6400	38.1500	24.2300	—

資料來源：本府地政處1112-02-11-2。

1 - 8 Achievements Of Urban Land Readjustment

設施用地 (公 頃) Acquired Without Compensation (Hectare)						節省政府用地徵購及工程建設費用 (新臺幣元) Saving of Compulsory Purchase From Government Land & Construction Cost(NT\$)		
游樂場 及公園 Pleasure Ground & Park	廣場及 綠 地 Square & Green Lung	學 校 用 地 Land For School	停 車 場 Parking	零 售 市 場 Retail Market	其他公共 設施用地 Other Land For Public Facilities	合 計 Total	用地徵購地價 Expropriative Land Value	工程建設費用 Construction Cost
1.1902	—	—	—	—	—	1 386 207 540	591 900 540	794 307 000
1.2957	—	2.0152	—	—	—	4 144 020 000	3 759 000 000	385 020 000
—	—	—	—	—	—	40 140 000	35 790 000	4 350 000
—	—	—	—	—	.0675	42 324 600	30 084 600	12 240 000
.2125	—	—	—	—	—	78 518	70 028	8 490
.7537	—	—	—	—	—	471 676	401 099	70 577
—	—	—	—	—	—	156 097 200	97 810 100	58 287 100
.5009	—	—	—	—	—	465 998 187	392 240 640	73 757 547
2.1449	—	—	1.3905	—	—	2 739 805 205	1 994 375 205	745 430 000
.5321	—	—	—	—	—	114 087 100	102 929 400	11 157 700
—	—	—	.1531	—	—	64 994 393	53 836 693	11 157 700
—	—	—	—	—	—	55 030 534	17 513 034	37 517 500
3.8400	1.200	3.3500	5.5300	—	6.0900	10 935 580 000	7 541 380 000	3 394 200 000

Source:Department of Land Administration ,Taichung County Government. 1112-02-11-2

1 - 9、主要海岸、港灣
1 - 9 Main Coast And Harbors

九十六年底
End of 2007

海岸線起訖名稱 Starting & End Points of The Coast	海岸線長度(公里) Length of The Coast (Kilometer)	港灣名稱 Harbors	主要漁村名稱 Main Fishing Valleges
北起房裡溪 South of Fang Li River	共長38公里 Grand Total:38 Kilometers	商港: Commercial Port 台中港 Taichung Port	
南至大肚溪口 North of Da Du River		漁港: Fishing Port 梧棲港 Wu Ci Port 松柏港 Song Bo Port 五甲港 Wu Jia Port 北汕港 Bei Shan Port 溫寮港 Wun Liao Port 麗水港 Li Shuei Port	

資料來源：本府工務處、農業處。

Source:Department of Public Works & Department of Agriculture ,Taichung County Government.

說 明：本縣目前無單純的漁村,只有農漁混合村落。

貳、人口

2-1、現住戶數、人口密度及性比例

年底別及鄉鎮市別 End of Year & District	土地面積 (平方公里) Area(km ²)	村里數 Num. of Ts'uns & Lins	鄰 數 Num. of Neighborhood	現
				戶數(戶)Number of Households (Households)
八十七年底 End of 1998	2 051.4712	377	6 980	379 359
八十八年底 End of 1999	2 051.4712	377	7 091	388 737
八十九年底 End of 2000	2 051.4712	377	7 127	396 741
九十年底 End of 2001	2 051.4712	377	7 204	402 505
九十一年底 End of 2002	2 051.4712	389	7 324	408 919
九十二年底 End of 2003	2 051.4712	389	7 366	416 178
九十三年底 End of 2004	2 051.4712	389	7 397	422 893
九十四年底 End of 2005	2 051.4712	409	7 637	428 832
九十五年底 End of 2006	2 051.4712	411	7 667	435 783
九十六年底 End of 2007	2 051.4712	411	7 712	442 923
豐原市 Fongyuan City	41.1845	36	800	47 120
大里市 Dali City	28.8758	27	756	58 054
太平市 Taiping City	120.7473	39	707	52 199
東勢鎮 Dongshih Township	117.4065	25	383	16 547
大甲鎮 Dajia Township	58.5192	29	401	20 784
清水鎮 Cingshuei Township	64.1709	32	597	23 862
沙鹿鎮 Shalu Township	40.4604	21	431	21 420
梧棲鎮 Wuci Township	16.6049	14	379	15 230
后里鄉 Houli Township	58.9439	18	265	14 193
神岡鄉 Shengang Township	35.0445	16	292	16 920
潭子鄉 Tanzih Township	25.8497	16	299	30 253
大雅鄉 Daya Township	32.4109	15	359	24 945
新社鄉 Sinshe Township	68.8874	13	201	7 126
石岡鄉 Shihgang Township	18.2105	10	119	4 657
外埔鄉 Waipu Township	42.4099	11	195	8 323
大安鄉 Da-an Township	27.4045	12	114	5 093
烏日鄉 Wurih Township	43.4032	16	287	19 047
大肚鄉 Dadu Township	37.0024	17	335	15 197
龍井鄉 Longjing Township	38.0377	16	282	19 347
霧峰鄉 Wufong Township	98.0779	20	394	18 120
和平鄉 Heping Township	1 037.8192	8	116	4 486

資料來源：本府民政處1221-01-01-2。

II Population

2-1 Number of Households、Population Density & Sex Ratio

住 戶 口 Households			戶量(人/戶) Number of Households (Person/Households)	人 口 密 度 (人/平方公里) Population Density (per km ²)	性 比 例 (男/女)x 100 Sex Ratio (Male/Female*100)
人 口 數(人) Population (Person)					
合計 Total	男 Male	女 Female			
1 467 579	753 763	713 816	3.87	715.38	105.60
1 481 406	760 633	720 773	3.81	722.12	105.53
1 494 308	766 922	727 386	3.77	728.41	105.44
1 502 274	770 339	731 935	3.73	732.29	105.25
1 511 789	774 564	737 225	3.70	736.93	105.06
1 520 376	778 135	742 241	3.65	741.11	104.84
1 527 040	780 688	746 352	3.61	744.36	104.60
1 533 442	782 836	750 606	3.58	747.48	104.29
1 543 436	786 778	756 658	3.54	752.36	103.98
1 550 896	789 358	761 538	3.50	755.99	103.65
164 619	82 136	82 483	3.49	3997.11	99.58
192 437	95 953	96 484	3.31	6664.30	99.45
171 628	86 532	85 096	3.29	1421.38	101.69
54 790	28 597	26 193	3.31	466.67	109.18
79 264	40 246	39 018	3.81	1354.50	103.15
85 948	44 478	41 470	3.60	1339.36	107.25
78 436	40 071	38 365	3.66	1938.59	104.45
54 195	27 568	26 627	3.56	3263.80	103.53
54 562	28 270	26 292	3.84	925.66	107.52
64 271	33 190	31 081	3.80	1833.98	106.79
97 416	48 937	48 479	3.22	3768.55	100.94
87 976	44 588	43 388	3.53	2714.40	102.77
25 820	13 675	12 145	3.62	374.81	112.60
16 167	8 410	7 757	3.47	887.78	108.42
31 888	16 459	15 429	3.83	751.90	106.68
20 787	10 969	9 818	4.08	758.53	111.72
67 445	34 365	33 080	3.54	1553.92	103.88
55 932	28 813	27 119	3.68	1511.58	106.25
71 961	36 870	35 091	3.72	1891.83	105.07
64 474	33 234	31 240	3.56	657.38	106.38
10 880	5 997	4 883	2.43	10.48	122.81

Source : Department of Civil Affairs ,Taichung County Government.1221-01-01-2

2-2、戶籍動態

年別及鄉鎮市別 Year & District	遷入人數 Num. of Immigrants								
	合計 Total	自外國 From Foreign Countries	自他省市 From Other Provinces(Cities)				自本省 他縣市 Other C. & City of Prov.	自本縣 他鄉鎮市 Other T., City & Dist.	初設 戶籍 First Reg.
			台北市 Taipei City	高雄市 Kaohsiung City	福建省 Fuchien Prov.	其他省市 Others			
八十七年 1998	84 045	1 158	1 842	1 126	156	2	47 871	31 240	477
八十八年 1999	81 900	787	1 974	1 088	74	—	44 850	32 580	544
八十九年 2000	76 492	799	1 768	896	70	2	41 491	30 685	772
九十年 2001	69 130	699	1 531	922	50	—	36 943	28 278	700
九十一年 2002	74 664	794	1 383	917	111	—	40 260	30 431	767
九十二年 2003	68 719	721	1 511	846	104	—	37 211	27 786	546
九十三年 2004	68 047	1 059	1 351	722	100	—	35 766	28 284	749
九十四年 2005	152 370	995	1 557	915	100	—	38 154	29 328	1 110
九十五年 2006	78 963	1 451	1 448	907	127	—	42 110	31 388	1 522
九十六年 2007	63 897	1 553	1 232	792	106	—	32 695	26 005	1 508
豐原市 Fongyuan City	6 018	274	160	80	9	—	2 031	3 342	122
大里市 Dali City	9 387	173	179	96	10	—	5 982	2 806	138
太平市 Taiping City	7 550	172	163	103	12	—	5 337	1 594	169
東勢鎮 Dongshih Township	1 673	48	35	21	4	—	637	857	71
大甲鎮 Dajia Township	2 328	93	52	21	3	—	1 053	1 036	70
清水鎮 Cingshuei Township	2 504	66	59	28	5	—	984	1 273	89
沙鹿鎮 Shalu Township	3 749	69	75	51	10	—	1 794	1 673	77
梧棲鎮 Wuci Township	2 250	41	27	31	3	—	719	1 369	60
后里鄉 Houli Township	1 586	44	42	27	1	—	690	696	85
神岡鄉 Shengang Township	2 555	58	23	20	2	—	709	1 679	64
潭子鄉 Tanzih Township	5 474	104	78	64	13	—	3 156	1 965	94
大雅鄉 Daya Township	3 906	87	81	42	9	—	2 211	1 383	93
新社鄉 Sinshe Township	953	28	24	22	1	—	352	488	38
石岡鄉 Shihgang Township	818	11	12	2	2	—	192	576	23
外埔鄉 Waipu Township	1 257	16	17	27	2	—	355	811	29
大安鄉 Da-an Township	691	16	8	5	—	—	145	497	20
烏日鄉 Wurih Township	2 931	59	49	24	—	—	2 073	664	62
大肚鄉 Dadu Township	1 921	50	30	22	5	—	1 152	599	62
龍井鄉 Longjing Township	3 295	49	66	66	6	—	1 719	1 322	67
霧峰鄉 Wufong Township	2 480	85	42	28	9	—	1 128	1 126	62
和平鄉 Heping Township	571	10	10	12	—	—	276	249	13

資料來源：本府民政處1222-01-01-2。

2-2 Immigrants and Emigrants

其他 Others	遷出人數 Num. of Emigrants									
	合計 Total	往外國 To Foreign Countries	往他省市 To Other Provinces (Cities)				往本省 他縣市 Other C. & City of Prov.	往本縣 他鄉鎮市 Other T., City & Dist.	註銷 戶籍 Canceled Reg.	其他 Others
			台北市 Taipei City	高雄市 Kaohsiung City	福建省 Fuchien Prov.	其他省市 Others				
173	76 159	96	2 528	1 085	111	—	40 915	31 240	7	177
3	80 342	880	2 341	1 031	87	—	43 412	32 564	4	23
9	77 726	972	2 174	910	137	—	42 805	30 705	10	13
8	72 622	1 249	1 703	903	223	—	40 238	28 288	8	10
2	75 512	1 315	1 912	864	155	—	40 827	30 430	4	5
4	68 642	1 502	1 680	785	190	—	36 895	27 775	—	9
16	69 215	1 500	1 676	848	243	1	36 634	28 286	—	27
80 211	152 733	1 105	1 779	804	374	—	39 126	29 317	1	80 227
10	75 619	1 385	1 897	916	449	—	39 555	31 391	1	25
6	63 212	2 015	1 375	753	372	—	32 661	26 004	—	32
—	6 070	393	149	69	42	—	2 370	3 045	—	2
3	7 961	247	172	87	43	—	5 107	2 297	—	8
—	7 858	242	151	88	37	—	5 679	1 653	—	8
—	2 157	91	47	26	12	—	857	1 124	—	—
—	2 784	78	78	34	10	—	1 255	1 329	—	—
—	2 609	60	65	48	24	—	987	1 424	—	1
—	3 050	76	81	40	19	—	1 308	1 525	—	1
—	2 075	64	65	21	10	—	761	1 154	—	—
1	1 756	69	52	23	3	—	758	848	—	3
—	2 815	61	40	17	15	—	833	1 848	—	1
—	5 023	98	94	50	45	—	2 959	1 777	—	—
—	3 445	144	77	58	47	—	1 935	1 182	—	2
—	1 094	19	27	14	8	—	438	588	—	—
—	778	16	11	3	3	—	198	547	—	—
—	1 090	15	17	18	—	—	397	643	—	—
—	755	12	18	1	1	—	214	508	—	1
—	2 834	62	67	36	10	—	1 959	700	—	—
1	2 159	55	34	31	13	—	1 264	761	—	1
—	3 379	104	60	44	11	—	1 789	1 370	—	1
—	2 865	97	50	30	17	—	1 244	1 424	—	3
1	655	12	20	15	2	—	349	257	—	—

Source : Department of Civil Affairs , Taichung County Government.1222-01-01-2

2-2、戶籍動態(續)

年別及鄉鎮市別 Year & District	同一鄉鎮市內之住址變更人數 Change Residence		出生人數 Num. of Birth			粗出生率 0/00 Birth Rate
	遷入 Immigrants	遷出 Emigrants	合計 Total	男 Male	女 Female	
						八十七年 1998
八十八年 1999	47 724	47 724	20 660	10 817	9 843	14.01
八十九年 2000	47 843	47 843	21 629	11 264	10 365	14.54
九十年 2001	40 849	40 849	18 946	9 777	9 169	10.90
九十一年 2002	47 153	47 153	17 910	9 371	8 539	10.17
九十二年 2003	44 612	44 612	16 282	8 405	7 884	10.74
九十三年 2004	46 420	46 420	15 831	8 282	7 549	10.39
九十四年 2005	46 315	46 315	15 025	7 809	7 216	9.82
九十五年 2006	51 107	51 107	14 920	7 807	7 113	9.70
九十六年 2007	40 275	40 275	15 298	7 876	7 422	9.89
豐原市 Fongyuan City	5 965	5 965	1 483	747	736	9.02
大里市 Dali City	7 046	7 046	1 833	994	839	9.59
太平市 Taiping City	5 755	5 755	1 632	854	778	9.52
東勢鎮 Dongshih Township	1 545	1 545	463	258	205	8.41
大甲鎮 Dajia Township	1 713	1 713	693	363	330	8.73
清水鎮 Cingshuei Township	1 941	1 941	840	432	408	9.79
沙鹿鎮 Shalu Township	1 678	1 678	896	467	429	11.51
梧棲鎮 Wuci Township	1 450	1 450	572	290	282	10.60
后里鄉 Houli Township	1 135	1 135	534	267	267	9.78
神岡鄉 Shengang Township	690	690	674	342	332	10.49
潭子鄉 Tanzih Township	2 701	2 701	970	503	467	10.01
大雅鄉 Daya Township	2 732	2 732	928	440	488	10.61
新社鄉 Sinshe Township	241	241	260	133	127	10.05
石岡鄉 Shihgang Township	153	153	155	88	67	9.60
外埔鄉 Waipu Township	399	399	326	149	177	10.26
大安鄉 Da-an Township	108	108	205	107	98	9.85
烏日鄉 Wurih Township	1 682	1 682	634	333	301	9.43
大肚鄉 Dadu Township	774	774	587	296	291	10.50
龍井鄉 Longjing Township	796	796	897	451	446	12.50
霧峰鄉 Wufong Township	1 731	1 731	598	297	301	9.26
和平鄉 Heping Township	40	40	118	65	53	10.81

資料來源：根據本府民政局1221-01-01-2報表編製。

說明：1.粗出生(死亡)率=出生(死亡)人數/年中人口數*1000；

2.結(離)婚率=結(離)婚對數/年中人口數；

2-2 Immigrants and Emigrants(Cont.)

死亡人數 Num. of Death			粗死亡率 0/00 Death Rate	結婚 Married		離婚 Divorce	
合計 Total	男 Male	女 Female		對數 (對) (Couple)	結婚率 Rate 0/00	對數 (對) (Couple)	離婚率 Rate 0/00
7 447	4 552	2 895	5.11	9 510	6.52	2 551	1.75
8 391	5 042	3 349	5.69	11 643	7.90	2 921	1.98
7 494	4 657	2 837	5.04	12 229	8.22	3 147	2.12
7 488	4 628	2 860	5.00	11 486	7.67	3 326	2.22
7 547	4 647	2 900	5.01	10 938	7.26	3 545	2.35
7 791	4 807	2 984	5.14	10 842	7.15	3 847	2.54
7 999	4 987	3 012	5.25	8 785	5.77	3 767	2.47
8 260	5 112	3 148	5.40	9 654	6.31	3 731	2.44
8 270	5 229	3 041	5.38	9 551	6.21	3 891	2.53
8 523	5 234	3 289	5.51	9 296	6.01	3 662	2.37
863	502	361	5.25	916	5.57	400	2.43
767	450	317	4.01	1 137	5.95	483	2.53
835	527	308	4.87	1 118	6.52	538	3.14
448	258	190	8.14	282	5.12	129	2.34
469	295	174	5.91	444	5.59	140	1.76
515	305	210	6.00	508	5.92	164	1.91
432	266	166	5.55	525	6.74	157	2.02
275	171	104	5.10	311	5.76	104	1.93
432	272	160	7.91	341	6.25	124	2.27
373	227	146	5.81	409	6.37	150	2.33
455	287	168	4.69	568	5.86	274	2.83
406	262	144	4.64	528	6.04	190	2.17
214	127	87	8.27	157	6.07	62	2.40
137	88	49	8.49	93	5.76	42	2.60
235	150	85	7.40	202	6.36	62	1.95
171	108	63	8.22	114	5.48	31	1.49
351	214	137	5.22	395	5.87	153	2.27
303	195	108	5.42	349	6.24	136	2.43
362	237	125	5.05	483	6.73	156	2.17
366	213	153	5.67	361	5.59	137	2.12
114	80	34	10.44	55	5.04	30	2.75

Source : Department of Civil Affairs.

2 - 3、現住人口之年齡分配

2 - 3 Population by Age

單位：人

Unit：Person

年底別及鄉鎮市別 End of Year & District	性別 By Sex	全年齡 All Years	0~4歲	5~9歲	10~14歲	15~19歲	20~24歲	25~29歲	30~34歲	35~39歲	40~44歲	45~49歲	50~54歲	55~59歲	60~64歲	65~69歲	70~74歲	75~79歲	80~84歲	85~89歲	90~94歲	95~99歲	100歲以上
			0~4 Years	5~9 Years	10~14 Years	15~19 Years	20~24 Years	25~29 Years	30~34 Years	35~39 Years	40~44 Years	45~49 Years	50~54 Years	55~59 Years	60~64 Years	65~69 Years	70~74 Years	75~79 Years	80~84 Years	85~89 Years	90~94 Years	95~99 Years	100歲以上 of Age and Over
八十七年底 End of 1998		1 467 579	112 178	120 136	122 883	146 591	134 495	121 141	126 542	127 504	113 867	92 659	55 005	51 039	42 793	38 928	31 059	17 434	8 619	3 609	917	162	18
八十八年底 End of 1999		1 481 406	109 535	120 384	118 771	144 101	140 898	119 920	125 297	128 294	116 696	98 946	59 721	50 950	43 987	38 666	32 568	18 613	8 982	3 879	1 008	169	21
八十九年底 End of 2000		1 494 308	108 000	119 229	118 331	139 408	145 325	120 246	123 692	128 037	118 715	103 929	67 199	49 633	45 499	38 189	33 575	20 212	9 626	4 213	1 035	194	21
九十年年底 End of 2001		1 502 274	103 556	119 726	119 006	131 929	145 923	124 301	121 356	127 681	119 843	106 769	76 269	49 339	46 603	37 957	34 017	21 663	10 542	4 444	1 121	203	26
九十一年底 End of 2002		1 511 789	97 858	119 810	119 504	126 057	147 539	128 349	120 410	125 390	122 856	108 989	83 667	50 443	47 487	38 481	34 232	22 997	11 543	4 637	1 281	234	25
九十二年底 End of 2003		1 520 376	95 085	114 961	118 794	123 666	146 272	133 652	118 921	123 756	125 066	111 590	90 342	53 158	48 299	39 097	33 971	24 802	12 298	4 844	1 526	244	32
九十三年底 End of 2004		1 527 040	90 253	111 994	119 267	119 508	143 568	139 659	117 582	122 259	125 865	114 417	96 305	57 622	48 148	40 344	33 765	26 223	13 106	5 206	1 648	269	32
九十四年底 End of 2005		1 533 442	83 493	110 308	118 356	119 311	139 275	144 196	117 967	120 955	125 619	116 572	101 354	64 629	46 902	41 824	33 528	27 181	14 313	5 590	1 761	276	32
九十五年底 End of 2006		1 543 436	79 964	105 515	119 196	120 476	132 422	145 943	123 025	119 413	125 835	118 240	104 742	73 700	46 700	42 852	33 662	27 847	15 482	6 163	1 894	318	47
九十六年底 End of 2007	計 Total	1 550 896	77 371	99 824	119 137	121 250	126 638	147 985	127 359	118 705	123 807	121 173	107 060	81 033	47 745	43 751	34 216	28 180	16 496	6 702	2 047	366	51
	男 Male	789 358	40 210	51 871	61 960	63 248	65 228	75 860	64 974	60 210	62 026	60 666	53 449	40 630	23 594	21 209	16 359	15 018	8 835	3 099	766	125	21
	女 Female	761 538	37 161	47 953	57 177	58 002	61 410	72 125	62 385	58 495	61 781	60 507	53 611	40 403	24 151	22 542	17 857	13 162	7 661	3 603	1 281	241	30
豐原市 Fongyuan City	計 Total	164 619	7 514	11 011	13 763	12 416	12 998	15 008	12 881	12 301	13 060	12 753	11 667	9 028	5 417	5 197	4 115	2 993	1 594	656	202	37	8
	男 Male	82 136	3 882	5 621	7 210	6 495	6 661	7 648	6 388	5 847	6 255	6 135	5 715	4 425	2 727	2 523	1 983	1 456	799	281	70	11	4
	女 Female	82 483	3 632	5 390	6 553	5 921	6 337	7 360	6 493	6 454	6 805	6 618	5 952	4 603	2 690	2 674	2 132	1 537	795	375	132	26	4
大里市 Dali City	計 Total	192 437	9 312	12 739	16 499	16 307	16 474	18 934	15 918	14 737	15 974	16 111	13 952	9 757	4 928	3 966	2 722	2 200	1 277	468	135	21	6
	男 Male	95 953	4 908	6 612	8 575	8 580	8 470	9 626	7 973	6 929	7 393	7 529	6 785	4 865	2 458	1 895	1 286	1 155	649	211	46	4	4
	女 Female	96 484	4 404	6 127	7 924	7 727	8 004	9 308	7 945	7 808	8 581	8 582	7 167	4 892	2 470	2 071	1 436	1 045	628	257	89	17	2
太平市 Taiping City	計 Total	171 628	8 014	10 855	13 093	14 199	14 305	16 885	14 136	13 620	14 337	14 189	12 374	9 181	4 958	3 855	2 701	2 602	1 586	566	146	25	1
	男 Male	86 532	4 139	5 679	6 734	7 374	7 380	8 770	7 149	6 848	7 006	6 839	5 957	4 342	2 334	1 693	1 249	1 634	1 003	330	64	8	—
	女 Female	85 096	3 875	5 176	6 359	6 825	6 925	8 115	6 987	6 772	7 331	7 350	6 417	4 839	2 624	2 162	1 452	968	583	236	82	17	1
東勢鎮 Dongshih Township	計 Total	54 790	2 382	3 098	3 650	3 586	4 116	4 687	3 900	3 853	4 069	4 261	3 922	3 383	2 312	2 400	1 950	1 620	1 000	424	145	28	4
	男 Male	28 597	1 275	1 628	1 881	1 918	2 153	2 388	2 043	2 106	2 221	2 219	2 061	1 763	1 178	1 223	984	818	472	196	58	10	2
	女 Female	26 193	1 107	1 470	1 769	1 668	1 963	2 299	1 857	1 747	1 848	2 042	1 861	1 620	1 134	1 177	966	802	528	228	87	18	2
大甲鎮 Dajia Township	計 Total	79 264	3 631	5 387	6 783	6 527	6 776	7 376	5 869	5 407	6 059	5 964	5 279	4 013	2 553	2 597	2 061	1 568	877	391	113	30	3
	男 Male	40 246	1 883	2 798	3 464	3 322	3 431	3 880	2 994	2 719	3 066	3 055	2 644	2 063	1 293	1 275	962	749	438	167	36	7	—
	女 Female	39 018	1 748	2 589	3 319	3 205	3 345	3 496	2 875	2 688	2 993	2 909	2 635	1 950	1 260	1 322	1 099	819	439	224	77	23	3
清水鎮 Cingshuei Township	計 Total	85 948	4 374	5 325	6 375	6 280	7 011	8 362	7 093	6 349	6 494	6 112	5 818	4 616	2 875	2 821	2 363	1 827	1 139	505	179	25	5
	男 Male	44 478	2 311	2 773	3 344	3 265	3 612	4 323	3 730	3 455	3 441	3 215	2 993	2 391	1 392	1 376	1 104	910	543	232	57	9	2
	女 Female	41 470	2 063	2 552	3 031	3 015	3 399	4 039	3 363	2 894	3 053	2 897	2 825	2 225	1 483	1 445	1 259	917	596	273	122	16	3
沙鹿鎮 Shalu Township	計 Total	78 436	4 557	5 302	6 086	5 704	6 148	8 249	7 658	6 305	5 570	5 312	4 940	4 053	2 388	2 068	1 552	1 316	765	336	104	21	2
	男 Male	40 071	2 353	2 764	3 182	3 001	3 146	4 234	4 016	3 284	2 892	2 665	2 398	1 973	1 145	1 005	722	700	409	135	46	1	—
	女 Female	38 365	2 204	2 538	2 904	2 703	3 002	4 015	3 642	3 021	2 678	2 647	2 542	2 080	1 243	1 063	830	616	356	201	58	20	2
梧棲鎮 Wuci Township	計 Total	54 195	2 925	3 617	4 200	4 379	4 680	5 511	4 687	3 965	3 994	4 106	3 682	2 727	1 647	1 430	1 061	808	502	195	70	8	1
	男 Male	27 568	1 510	1 877	2 112	2 265	2 403	2 808	2 391	2 055	2 014	2 081	1 862	1 398	814	715	508	391	250	80	32	1	1
	女 Female	26 627	1 415	1 740	2 088	2 114	2 277	2 703	2 296	1 910	1 980	2 025	1 820	1 329	833	715	553	417	252	115	38	7	—

2 - 3、現住人口之年齡分配(續一)

2 - 3 Population by Age (Cont. 1)

單位：人

Unit：Person

年底別及鄉鎮市別		性別	全年齡	0~4歲	5~9歲	10~14歲	15~19歲	20~24歲	25~29歲	30~34歲	35~39歲
End of Year & District		By Sex	All Years	0~4 Years	5~9 Years	10~14 Years	15~19 Years	20~24 Years	25~29 Years	30~34 Years	35~39 Years
后里鄉	Houli Township	計 Total	54 562	2 886	3 477	3 914	3 826	4 358	5 172	4 522	4 068
		男 Male	28 270	1 487	1 822	1 997	2 025	2 194	2 669	2 402	2 157
		女 Female	26 292	1 399	1 655	1 917	1 801	2 164	2 503	2 120	1 911
神岡鄉	Shengang Township	計 Total	64 271	3 246	3 910	4 584	5 023	5 544	6 287	5 220	4 624
		男 Male	33 190	1 679	2 036	2 367	2 646	2 925	3 249	2 721	2 431
		女 Female	31 081	1 567	1 874	2 217	2 377	2 619	3 038	2 499	2 193
潭子鄉	Tanzih Township	計 Total	97 416	5 016	6 639	7 167	7 783	7 605	8 886	8 328	8 489
		男 Male	48 937	2 638	3 436	3 740	4 103	3 937	4 446	4 113	4 163
		女 Female	48 479	2 378	3 203	3 427	3 680	3 668	4 440	4 215	4 326
大雅鄉	Daya Township	計 Total	87 976	4 589	6 534	7 830	7 400	7 202	7 840	7 158	7 298
		男 Male	44 588	2 328	3 462	4 137	3 801	3 701	3 959	3 565	3 540
		女 Female	43 388	2 261	3 072	3 693	3 599	3 501	3 881	3 593	3 758
新社鄉	Sinshe Township	計 Total	25 820	1 377	1 533	1 434	1 575	1 732	2 247	2 047	2 022
		男 Male	13 675	749	799	747	795	921	1 088	1 092	1 169
		女 Female	12 145	628	734	687	780	811	1 159	955	853
石岡鄉	Shihgang Township	計 Total	16 167	796	889	1 215	1 038	1 179	1 466	1 157	1 122
		男 Male	8 410	409	482	608	529	629	742	631	592
		女 Female	7 757	387	407	607	509	550	724	526	530
外埔鄉	Waipu Township	計 Total	31 888	1 681	1 800	2 081	2 432	2 707	3 245	2 617	2 290
		男 Male	16 459	850	947	1 080	1 292	1 387	1 647	1 347	1 238
		女 Female	15 429	831	853	1 001	1 140	1 320	1 598	1 270	1 052
大安鄉	Da-an Township	計 Total	20 787	1 133	1 170	1 243	1 572	1 652	1 899	1 690	1 614
		男 Male	10 969	569	601	671	809	862	1 006	895	910
		女 Female	9 818	564	569	572	763	790	893	795	704
烏日鄉	Wurih Township	計 Total	67 445	3 260	4 092	5 320	5 346	5 425	6 531	5 733	5 083
		男 Male	34 365	1 705	2 084	2 791	2 733	2 775	3 361	2 873	2 598
		女 Female	33 080	1 555	2 008	2 529	2 613	2 650	3 170	2 860	2 485
大肚鄉	Dadu Township	計 Total	55 932	2 774	3 535	3 967	4 486	4 718	5 538	4 759	4 165
		男 Male	28 813	1 409	1 863	2 108	2 349	2 457	2 871	2 473	2 157
		女 Female	27 119	1 365	1 672	1 859	2 137	2 261	2 667	2 286	2 008
龍井鄉	Longjing Township	計 Total	71 961	4 373	4 692	5 312	5 721	5 909	7 027	6 300	5 908
		男 Male	36 870	2 291	2 393	2 776	2 967	2 997	3 560	3 212	3 062
		女 Female	35 091	2 082	2 299	2 536	2 754	2 912	3 467	3 088	2 846
霧峰鄉	Wufong Township	計 Total	64 474	2 982	3 736	4 109	5 011	5 403	6 031	4 889	4 604
		男 Male	33 234	1 549	1 942	2 158	2 659	2 831	3 145	2 521	2 399
		女 Female	31 240	1 433	1 794	1 951	2 352	2 572	2 886	2 368	2 205
和平鄉	Heping Township	計 Total	10 880	549	483	512	639	696	804	797	881
		男 Male	5 997	286	252	278	320	356	440	445	551
		女 Female	4 883	263	231	234	319	340	364	352	330

40~44歲	45~49歲	50~54歲	55~59歲	60~64歲	65~69歲	70~74歲	75~79歲	80~84歲	85~89歲	90~94歲	95~99歲	100歲以上
40~44 Years	45~49 Years	50~54 Years	55~59 Years	60~64 Years	65~69 Years	70~74 Years	75~79 Years	80~84 Years	85~89 Years	90~94 Years	95~99 Years	100Years of Age and Over
3 993	3 880	3 729	2 946	1 955	1 779	1 534	1 301	787	314	99	21	1
2 127	2 044	1 882	1 482	955	913	726	738	453	149	36	12	—
1 866	1 836	1 847	1 464	1 000	866	808	563	334	165	63	9	1
5 072	5 191	4 595	3 350	2 054	1 923	1 483	1 172	597	276	97	22	1
2 553	2 694	2 322	1 752	1 066	956	698	629	312	114	32	8	—
2 519	2 497	2 273	1 598	988	967	785	543	285	162	65	14	1
8 707	7 876	6 682	4 820	2 674	2 236	1 705	1 513	869	316	93	9	3
4 307	3 783	3 248	2 408	1 249	1 011	831	838	510	139	31	5	1
4 400	4 093	3 434	2 412	1 425	1 225	874	675	359	177	62	4	2
7 736	7 036	5 588	3 860	2 072	1 826	1 425	1 346	850	302	73	8	3
3 731	3 510	2 808	1 926	992	860	681	847	552	158	24	4	2
4 005	3 526	2 780	1 934	1 080	966	744	499	298	144	49	4	1
1 989	1 799	1 683	1 514	1 095	1 155	948	845	507	217	81	19	1
1 137	991	880	742	548	601	493	471	286	117	36	12	1
852	808	803	772	547	554	455	374	221	100	45	7	—
1 155	1 303	1 188	953	576	592	565	524	266	141	32	10	—
598	711	635	498	308	291	261	284	126	62	11	3	—
557	592	553	455	268	301	304	240	140	79	21	7	—
2 442	2 382	2 217	1 655	1 055	1 031	838	765	410	176	50	11	3
1 291	1 233	1 108	830	549	529	393	404	225	91	17	1	—
1 151	1 149	1 109	825	506	502	445	361	185	85	33	10	3
1 594	1 508	1 201	1 061	781	901	729	510	326	145	50	7	1
874	845	663	567	407	462	358	244	150	60	15	1	—
720	663	538	494	374	439	371	266	176	85	35	6	1
5 237	5 191	4 650	3 679	2 058	1 859	1 512	1 286	790	301	75	15	2
2 616	2 653	2 348	1 861	1 028	895	724	697	436	146	32	8	1
2 621	2 538	2 302	1 818	1 030	964	788	589	354	155	43	7	1
4 236	4 391	3 755	3 025	1 685	1 586	1 287	1 076	611	242	84	10	2
2 143	2 255	1 902	1 528	851	777	641	579	306	109	31	4	—
2 093	2 136	1 853	1 497	834	809	646	497	305	133	53	6	2
5 955	5 470	4 469	3 197	2 070	1 906	1 442	1 143	653	309	89	15	1
3 145	2 911	2 261	1 614	999	915	702	554	342	131	31	6	1
2 810	2 559	2 208	1 583	1 071	991	740	589	311	178	58	9	—
5 161	5 410	4 749	3 531	2 167	2 151	1 867	1 394	840	317	100	21	1
2 630	2 776	2 488	1 847	1 095	1 050	873	693	406	123	41	7	1
2 531	2 634	2 261	1 684	1 072	1 101	994	701	434	194	59	14	—
973	928	920	684	425	472	356	371	250	105	30	3	2
586	522	489	355	206	244	180	227	168	68	20	3	1
387	406	431	329	219	228	176	144	82	37	10	—	1

資料來源：本府民政處1222-01-02-2。

Source：Department of Civil Affairs, Taichung County Government. 1222-01-02-2

2 - 3、現住人口之年齡分配(續完)

單位：人

年底別及鄉鎮市別 End of Year & District	年齡分配 Age Distribution		
	0-14歲 0-14Years	15-64歲 15-64Years	65歲以上 65 Years of Age and Over
八十七年底 End of 1998	355 197	1 011 636	100 746
八十八年底 End of 1999	348 690	1 028 810	103 906
八十九年底 End of 2000	345 560	1 041 683	107 065
九十年年底 End of 2001	342 288	1 050 013	109 973
九十一年底 End of 2002	337 172	1 061 187	113 430
九十二年底 End of 2003	328 840	1 074 722	116 814
九十三年底 End of 2004	321 514	1 084 933	120 593
九十四年底 End of 2005	312 157	1 096 780	124 505
九十五年底 End of 2006	304 675	1 110 496	128 265
九十六年底 End of 20067	296 332	1 122 755	131 809
豐原市 Fongyuan City	32 288	117 529	14 802
大里市 Dali City	38 550	143 092	10 795
太平市 Taiping City	31 962	128 184	11 482
東勢鎮 Dongshih Township	9 130	38 089	7 571
大甲鎮 Dajia Township	15 801	55 823	7 640
清水鎮 Cingshuei Township	16 074	61 010	8 864
沙鹿鎮 Shalu Township	15 945	56 327	6 164
梧棲鎮 Wuci Township	10 742	39 378	4 075
后里鄉 Houli Township	10 277	38 449	5 836
神岡鄉 Shengang Township	11 740	46 960	5 571
潭子鄉 Tanzih Township	18 822	71 850	6 744
大雅鄉 Daya Township	18 953	63 190	5 833
新社鄉 Sinshe Township	4 344	17 703	3 773
石岡鄉 Shihgang Township	2 900	11 137	2 130
外埔鄉 Waipu Township	5 562	23 042	3 284
大安鄉 Da-an Township	3 546	14 572	2 669
烏日鄉 Wurih Township	12 672	48 933	5 840
大肚鄉 Dadu Township	10 276	40 758	4 898
龍井鄉 Longjing Township	14 377	52 026	5 558
霧峰鄉 Wufong Township	10 827	46 956	6 691
和平鄉 Heping Township	1 544	7 747	1 589

資料來源：根據本府民政局1222-01-02-2報表編製。

說明：扶老比=65歲以上年底人口數/15-64歲年底人口數*100；扶幼比=0-14歲年底人口數/15-64歲年底人口數*100；
扶養比=(0-14歲+65歲以上)年底人口數/15-64歲年底人口數*100。

2 - 3 Population by Age (Cont. End)

Unit : Person

扶老比 Elderly Dependency Ratio	扶幼比 Child Dependency Ratio	扶養比 Dependency Ratio
9.96	35.11	45.07
10.10	33.89	43.99
10.28	33.17	43.45
10.47	32.60	43.07
10.69	31.77	42.46
10.87	30.60	41.47
11.12	29.63	40.75
11.35	28.46	39.81
11.55	27.44	38.99
11.74	26.39	38.13
12.59	27.47	40.07
7.54	26.94	34.48
8.96	24.93	33.89
19.88	23.97	43.85
13.69	28.31	41.99
14.53	26.35	40.88
10.94	28.31	39.25
10.35	27.28	37.63
15.18	26.73	41.91
11.86	25.00	36.86
9.39	26.20	35.58
9.23	29.99	39.22
21.31	24.54	45.85
19.13	26.04	45.16
14.25	24.14	38.39
18.32	24.33	42.65
11.93	25.90	37.83
12.02	25.21	37.23
10.68	27.63	38.32
14.25	23.06	37.31
20.51	19.93	40.44

Source : Department of Civil Affairs.

2 - 4、滿十五歲以上現住人口之教育程度－按年齡別

單位：人

年底別 及年齡組別	性別	總計	識									不識 字者
			合計	研究所		大學(獨立學院)		專 科 Junior College				
				Graduate School		University (College)		二、三年制 2,3 Years System		五 年 制 5 Years System		
				畢業	肄業	畢業	肄業	畢業	肄業	後二年 Final 2 System		
Graduated	Attended	Graduated	Attended	Graduated	Attended	畢業 Graduated	肄業 Attended					
八十七年底	計 Total	1 112 382	1 051 910	4 463	1 511	37 296	17 678	44 713	12 928	31 629	8 876	
End of 1998	男 Male	569 447	557 311	3 327	1 017	21 885	9 811	24 330	6 032	17 269	4 863	
	女 Female	542 935	494 599	1 136	494	15 411	7 867	20 383	6 896	14 360	4 013	
八十八年底	計 Total	1 132 716	1 075 425	5 388	1 391	42 126	17 209	52 641	12 811	33 229	7 725	
End of 1999	男 Male	579 511	568 079	3 976	908	24 379	9 425	28 334	5 841	18 093	4 237	
	女 Female	553 205	507 346	1 412	483	17 747	7 784	24 307	6 970	15 136	3 488	
八十九年底	計 Total	1 148 748	1 093 605	6 241	2 025	47 096	21 895	60 791	17 410	35 242	5 933	
End of 2000	男 Male	587 203	576 185	4 565	1 287	26 636	11 384	31 410	8 747	19 086	3 430	
	女 Female	561 545	517 420	1 676	738	20 460	10 511	29 381	8 663	16 156	2 503	
九十年底	計 Total	1 159 986	1 107 094	7 272	3 109	51 859	30 266	66 785	23 288	35 960	5 051	
End of 2001	男 Male	592 350	581 954	5 247	2 057	28 732	15 231	33 746	11 577	19 263	3 002	
	女 Female	567 636	525 140	2 025	1 052	23 127	15 035	33 039	11 711	16 697	2 049	
九十一年底	計 Total	1 174 617	1 123 932	8 466	4 335	58 229	39 507	72 044	25 560	36 267	4 601	
End of 2002	男 Male	599 169	589 344	6 063	2 829	31 455	19 648	35 630	12 901	19 377	2 718	
	女 Female	575 448	534 588	2 403	1 506	26 774	19 859	36 414	12 659	16 890	1 883	
九十二年底	計 Total	1 191 536	1 152 501	11 782	5 703	75 582	43 131	72 360	21 369	55 845	5 197	
End of 2003	男 Male	607 207	600 415	8 371	3 592	40 210	21 284	35 290	10 892	29 838	2 779	
	女 Female	584 329	552 086	3 411	2 111	35 372	21 847	37 070	10 477	26 007	2 418	
九十三年底	計 Total	1 205 526	1 168 259	13 176	7 090	84 247	48 035	74 423	20 436	55 051	4 637	
End of 2004	男 Male	613 503	607 121	9 254	4 446	43 934	24 041	36 324	10 777	29 309	2 493	
	女 Female	592 023	561 138	3 922	2 644	40 313	23 994	38 099	9 659	25 742	2 144	
九十四年底	計 Total	1 221 285	1 185 759	15 090	8 269	94 718	50 611	75 721	19 914	54 665	4 242	
End of 2005	男 Male	620 500	614 541	10 546	5 149	48 315	25 565	36 973	10 725	29 003	2 283	
	女 Female	600 785	571 218	4 544	3 120	46 403	25 046	38 748	9 189	25 662	1 959	
九十五年底	計 Total	1 238 761	1 204 844	17 400	9 564	105 640	54 298	76 374	19 770	54 132	3 983	
End of 2006	男 Male	628 347	622 791	12 016	5 938	53 051	27 697	37 475	10 877	28 592	2 171	
	女 Female	610 414	582 053	5 384	3 626	52 589	26 601	38 899	8 893	25 540	1 812	

2 - 4 Educational Attainment of Population Aged 15 and Over---By Age

Unit : Person

字	者 Literate											Self-taught	Illiterate
	高 中		高 職		國 (初) 中		初 職		小 學		自 修		
	Senior High School		Senior Vocational School		Junior High School		Junior Vocational School		Primary School				
	畢業	肄業	畢業	肄業	畢業	肄業	畢業	肄業	畢業	肄業			
Graduated	Attended	Graduated	Attended	Graduated	Attended	Graduated	Attended	Graduated	Attended				
前三年 First 3 Years	5 111	43 536	21 914	206 091	66 424	191 948	67 868	6 031	1 965	221 079	53 289	7 560	60 472
肄業 Attended	2 485	24 662	12 395	108 986	36 877	104 562	37 459	4 130	1 449	106 559	25 116	4 097	12 136
	2 626	18 874	9 519	97 105	29 547	87 386	30 409	1 901	516	114 520	28 173	3 463	48 336
	5 783	48 402	19 091	230 517	59 099	252 904	30 010	5 929	1 942	207 397	34 609	7 222	57 291
	2 813	27 324	10 837	121 349	33 290	133 793	17 769	4 049	1 431	100 892	15 429	3 910	11 432
	2 970	21 078	8 254	109 168	25 809	119 111	12 241	1 880	511	106 505	19 180	3 312	45 859
	7 081	49 560	21 393	235 594	61 176	240 377	26 789	5 748	1 902	205 289	35 148	6 915	55 143
	3 471	27 749	11 956	124 104	34 875	127 891	16 123	3 926	1 400	98 981	15 456	3 708	11 018
	3 610	21 811	9 437	111 490	26 301	112 486	10 666	1 822	502	106 308	19 692	3 207	44 125
	8 447	49 647	26 949	234 514	65 281	222 881	24 945	5 642	1 882	201 952	34 742	6 622	52 892
	3 857	27 930	14 810	124 409	37 579	118 856	15 112	3 834	1 384	96 733	15 078	3 517	10 396
	4 590	21 717	12 139	110 105	27 702	104 025	9 833	1 808	498	105 219	19 664	3 105	42 496
	8 399	47 811	33 638	236 259	70 764	206 570	24 208	5 546	1 835	199 095	34 367	6 431	50 685
	3 724	27 078	17 956	126 005	41 130	110 266	14 536	3 754	1 347	94 830	14 773	3 324	9 825
	4 675	20 733	15 682	110 254	29 634	96 304	9 672	1 792	488	104 265	19 594	3 107	40 860
	8 320	62 553	35 638	262 060	60 836	179 514	23 108	3 980	838	199 470	19 262	5 953	39 035
	3 373	34 745	19 002	139 613	36 416	96 029	12 943	2 661	630	92 845	7 513	2 389	6 792
	4 947	27 808	16 636	122 447	24 420	83 485	10 165	1 319	208	106 625	11 749	3 564	32 243
	8 747	63 360	36 102	263 996	60 263	181 143	21 847	3 923	820	196 164	19 111	5 688	37 267
	3 272	34 843	18 776	140 385	36 795	96 786	12 282	2 611	619	90 543	7 382	2 249	6 382
	5 475	28 517	17 326	123 611	23 468	84 357	9 565	1 312	201	105 621	11 729	3 439	30 885
	7 661	65 324	36 585	265 677	63 212	180 684	22 194	3 863	806	192 592	18 487	5 444	35 526
	2 620	35 578	18 785	141 270	38 602	96 251	12 431	2 552	610	88 161	7 000	2 122	5 959
	5 041	29 746	17 800	124 407	24 610	84 433	9 763	1 311	196	104 431	11 487	3 322	29 567
	6 730	66 663	35 266	268 520	66 742	181 556	20 715	3 809	793	189 609	18 048	5 232	33 917
	2 143	35 909	17 990	142 530	40 679	96 281	11 748	2 509	601	85 907	6 674	2 003	5 556
	4 587	30 754	17 276	125 990	26 063	85 275	8 967	1 300	192	103 702	11 374	3 229	28 361

2 - 4 、滿十五歲以上現住人口之教育程度—按年齡別(續)

單位：人

年底別 及年齡組別	性別	總計	識								
			合計	研究所		大學(獨立學院)		專科 Junior College			
				Graduate School		University (College)		二、三年制 2,3 Years System		五年制 5 Years System	
				畢業	肄業	畢業	肄業	畢業	肄業	後二年 Final 2 System	
Graduated	Attended	Graduated	Attended	Graduated	Attended	畢業	肄業				
九十六年底	計 Total	1 254 564	1 222 218	20 175	10 596	117 114	61 469	76 315	19 529	53 354	3 772
End of 2007	男 Male	635 317	630 103	13 850	6 432	57 902	31 342	37 518	10 941	27 908	2 059
	女 Female	619 247	592 115	6 325	4 164	59 212	30 127	38 797	8 588	25 446	1 713
15~19歲	計 Total	121 250	121 242	—	—	—	19 537	—	1 953	—	36
(years)	男 Male	63 248	63 244	—	—	—	9 714	—	1 221	—	10
	女 Female	58 002	57 998	—	—	—	9 823	—	732	—	26
20~24歲	計 Total	126 638	126 626	522	3 060	22 540	31 632	6 458	6 273	5 325	138
(years)	男 Male	65 228	65 224	360	1 931	9 560	16 315	3 231	3 811	1 589	63
	女 Female	61 410	61 402	162	1 129	12 980	15 317	3 227	2 462	3 736	75
25~29歲	計 Total	147 985	147 935	6 022	3 232	35 336	5 833	19 809	6 240	5 761	1 441
(years)	男 Male	75 860	75 840	4 027	1 853	15 949	3 027	8 062	3 215	2 662	660
	女 Female	72 125	72 095	1 995	1 379	19 387	2 806	11 747	3 025	3 099	781
30~34歲	計 Total	127 359	127 267	4 738	1 847	19 880	1 589	19 033	2 222	9 594	589
(years)	男 Male	64 974	64 936	3 055	1 100	9 595	875	8 213	1 221	4 645	358
	女 Female	62 385	62 331	1 683	747	10 285	714	10 820	1 001	4 949	231
35~39歲	計 Total	118 705	118 601	3 334	1 166	11 490	858	12 006	1 179	9 605	412
(years)	男 Male	60 210	60 162	2 198	686	5 503	380	5 740	590	5 146	252
	女 Female	58 495	58 439	1 136	480	5 987	478	6 266	589	4 459	160
40~44歲	計 Total	123 807	123 683	2 430	677	8 293	718	7 538	754	8 337	424
(years)	男 Male	62 026	61 981	1 717	432	4 197	286	4 451	370	4 641	264
	女 Female	61 781	61 702	713	245	4 096	432	3 087	384	3 696	160
45~49歲	計 Total	121 173	120 861	1 383	348	6 513	495	4 543	413	6 349	317
(years)	男 Male	60 666	60 599	1 051	235	3 723	236	2 906	205	3 642	191
	女 Female	60 507	60 262	332	113	2 790	259	1 637	208	2 707	126
50~54歲	計 Total	107 060	106 280	856	147	5 105	340	2 875	239	4 624	236
(years)	男 Male	53 449	53 356	681	108	3 254	177	2 029	125	2 936	137
	女 Female	53 611	52 924	175	39	1 851	163	846	114	1 688	99
55~59歲	計 Total	81 033	79 599	467	68	3 635	237	1 783	121	2 258	126
(years)	男 Male	40 630	40 499	379	45	2 476	151	1 198	75	1 437	89
	女 Female	40 403	39 100	88	23	1 159	86	585	46	821	37
60~64歲	計 Total	47 745	45 020	225	29	1 631	100	836	51	473	21
(years)	男 Male	23 594	23 319	194	24	1 238	72	560	32	331	14
	女 Female	24 151	21 701	31	5	393	28	276	19	142	7
65歲以上	計 Total	131 809	105 104	198	22	2 691	130	1 434	84	1 028	32
Over 65 years	男 Male	65 432	60 943	188	18	2 407	109	1 128	76	879	21
	女 Female	66 377	44 161	10	4	284	21	306	8	149	11

資料來源：本府民政處1511-00-01-2。

2 - 4 Educational Attainment of Population Aged 15 and Over---By Age(Cont.)

Unit : Person

字	者 Literate											不識 字者	
	前三年 First 3 Years	高中		高職		國(初)中		初職		小學			自修
		Senior High School		Senior Vocational School		Junior High School		Junior Vocational School		Primary School			
		畢業	肄業	畢業	肄業	畢業	肄業	畢業	肄業	畢業	肄業		
肄業 Attended	Graduated	Attended	Graduated	Attended	Graduated	Attended	Graduated	Attended	Graduated	Attended	Self-taught	Illiterate	
	6 066	66 196	34 995	269 232	70 563	179 170	20 222	3 762	778	186 304	17 655	4 951	32 346
	1 762	35 693	17 859	143 072	42 631	94 796	11 437	2 454	586	83 604	6 402	1 855	5 214
	4 304	30 503	17 136	126 160	27 932	84 374	8 785	1 308	192	102 700	11 253	3 096	27 132
	4 528	3 968	25 092	7 757	42 595	6 528	8 850	—	—	148	250	—	8
	1 040	2 007	11 708	4 230	24 608	3 778	4 699	—	—	84	145	—	4
	3 488	1 961	13 384	3 527	17 987	2 750	4 151	—	—	64	105	—	4
	1 310	7 757	1 687	25 753	8 118	4 828	1 054	—	—	72	99	—	12
	573	3 966	962	13 979	5 188	2 999	620	—	—	23	54	—	4
	737	3 791	725	11 774	2 930	1 829	434	—	—	49	45	—	8
	117	4 264	1 466	40 581	5 412	11 079	604	—	—	498	225	15	50
	72	2 176	904	22 189	3 661	6 959	324	—	—	58	41	1	20
	45	2 088	562	18 392	1 751	4 120	280	—	—	440	184	14	30
	33	7 579	1 229	40 210	3 188	13 935	820	—	—	559	210	12	92
	22	3 623	755	20 377	2 143	8 318	444	—	—	122	66	4	38
	11	3 956	474	19 833	1 045	5 617	376	—	—	437	144	8	54
	21	9 420	1 272	43 335	2 884	19 774	783	—	—	905	144	13	104
	15	4 313	778	21 778	1 811	10 249	434	—	—	235	50	4	48
	6	5 107	494	21 557	1 073	9 525	349	—	—	670	94	9	56
	16	9 409	1 332	41 507	3 109	34 381	1 102	—	—	3 425	215	16	124
	12	4 551	749	20 372	1 879	16 567	571	—	—	843	71	8	45
	4	4 858	583	21 135	1 230	17 814	531	—	—	2 582	144	8	79
	16	8 724	1 254	31 651	2 445	42 803	1 645	32	15	11 355	499	61	312
	11	4 833	799	16 424	1 504	20 796	821	6	6	3 085	118	7	67
	5	3 891	455	15 227	941	22 007	824	26	9	8 270	381	54	245
	14	6 231	709	19 974	1 506	24 223	2 077	606	148	34 645	1 597	128	780
	10	3 909	479	10 935	907	12 406	1 218	265	94	13 240	434	12	93
	4	2 322	230	9 039	599	11 817	859	341	54	21 405	1 163	116	687
	9	3 414	381	9 596	638	9 416	1 549	968	253	42 213	2 267	200	1 434
	5	2 309	261	5 778	396	5 234	1 039	545	182	18 310	558	32	131
	4	1 105	120	3 818	242	4 182	510	423	71	23 903	1 709	168	1 303
	—	1 573	166	3 992	282	4 547	729	741	168	27 035	2 046	375	2 725
	—	1 074	121	2 879	195	2 503	501	468	134	12 370	541	68	275
	—	499	45	1 113	87	2 044	228	273	34	14 665	1 505	307	2 450
	2	3 857	407	4 876	386	7 656	1 009	1 415	194	65 449	10 103	4 131	26 705
	2	2 932	343	4 131	339	4 987	766	1 170	170	35 234	4 324	1 719	4 489
	—	925	64	745	47	2 669	243	245	24	30 215	5 779	2 412	22 216

Source : Department of Civil Affairs ,Taichung County Government.1511-00-01-2

2 - 5、滿十五歲現住人口之教育程度—按鄉鎮市別分

2 - 5 Educational Attainment of Population Aged 15 and Over---By District

單位：人

Unit：Person

年底別 及年齡組別	性別	總計	識									不識 字者
			合計	研究所		大學(含獨立學院)		專科 Junior College				
				Graduate School		University (College)		二、三年制 2,3 Years System		五年制 5 Years System		
				畢業	肄業	畢業	肄業	畢業	肄業	後二年 Final 2 Years		
Graduated	Attended	Graduated	Attended	Graduated	Attended	畢業	肄業	Graduated	Attended			
九十六年底	計 Total	1 254 564	1 222 218	20 175	10 596	117 114	61 469	76 315	19 529	53 354	3 772	
End of 2007	男 Male	635 317	630 103	13 850	6 432	57 902	31 342	37 518	10 941	27 908	2 059	
	女 Female	619 247	592 115	6 325	4 164	59 212	30 127	38 797	8 588	25 446	1 713	
豐原市	計 Total	132 331	130 275	2 608	1 313	14 837	6 643	8 429	2 274	7 200	434	
Fongyuan City	男 Male	65 423	65 150	1 751	792	7 351	3 454	3 953	1 270	3 542	252	
	女 Female	66 908	65 125	857	521	7 486	3 189	4 476	1 004	3 658	182	
大里市	計 Total	153 887	151 391	2 887	1 568	16 062	8 515	9 769	2 656	7 554	554	
Dali City	男 Male	75 858	75 515	2 002	969	7 745	4 344	4 695	1 486	3 846	295	
	女 Female	78 029	75 876	885	599	8 317	4 171	5 074	1 170	3 708	259	
太平市	計 Total	139 666	137 151	2 128	1 096	12 523	6 831	9 169	2 502	6 012	487	
Taiping City	男 Male	69 980	69 621	1 392	661	6 336	3 502	4 570	1 428	3 144	259	
	女 Female	69 686	67 530	736	435	6 187	3 329	4 599	1 074	2 868	228	
東勢鎮	計 Total	45 660	44 482	557	325	3 733	1 812	2 213	607	1 937	173	
Dongshih	男 Male	23 813	23 647	389	191	1 927	938	1 189	350	1 024	105	
Township	女 Female	21 847	20 835	168	134	1 806	874	1 024	257	913	68	
大甲鎮	計 Total	63 463	61 296	1 024	562	6 039	3 320	3 347	875	2 255	140	
Dajia	男 Male	32 101	31 682	730	338	2 974	1 666	1 693	508	1 185	71	
Township	女 Female	31 362	29 614	294	224	3 065	1 654	1 654	367	1 070	69	
清水鎮	計 Total	69 874	67 233	1 161	572	6 565	3 227	3 962	994	2 652	151	
Cingshuei	男 Male	36 050	35 640	819	352	3 299	1 634	1 881	558	1 417	90	
Township	女 Female	33 824	31 593	342	220	3 266	1 593	2 081	436	1 235	61	
沙鹿鎮	計 Total	62 491	60 320	1 339	593	6 561	2 872	4 114	893	2 547	165	
Shalu	男 Male	31 772	31 371	929	388	3 171	1 484	1 984	486	1 315	95	
Township	女 Female	30 719	28 949	410	205	3 390	1 388	2 130	407	1 232	70	
梧棲鎮	計 Total	43 453	42 016	628	396	3 982	2 234	2 623	555	1 695	136	
Wuci	男 Male	22 069	21 850	421	241	1 988	1 123	1 242	320	866	71	
Township	女 Female	21 384	20 166	207	155	1 994	1 111	1 381	235	829	65	
后里鄉	計 Total	44 285	42 766	511	301	3 474	1 963	2 447	707	1 431	88	
Houli	男 Male	22 964	22 702	339	182	1 697	1 020	1 264	407	764	49	
Township	女 Female	21 321	20 064	172	119	1 777	943	1 183	300	667	39	
神岡鄉	計 Total	52 531	51 169	624	365	4 355	2 829	3 338	678	1 661	129	
Shengang	男 Male	27 108	26 879	417	214	2 083	1 423	1 594	389	908	71	
Township	女 Female	25 423	24 290	207	151	2 272	1 406	1 744	289	753	58	

字	者 Literate											自修	不識 字者
	前三年 First 3 Years	高中		高職		國(初)中		初職		小學			
		Senior High School		Senior Vocational School		Junior High School		Junior Vocational School		Primary School			
		畢業	肄業	畢業	肄業	畢業	肄業	畢業	肄業	畢業	肄業		
肄業 Attended	Graduated	Attended	Graduated	Attended	Graduated	Attended	Graduated	Attended	Graduated	Attended	Self-taught	Illiterate	
	6 066	66 196	34 995	269 232	70 563	179 170	20 222	3 762	778	186 304	17 655	4 951	32 346
	1 762	35 693	17 859	143 072	42 631	94 796	11 437	2 454	586	83 604	6 402	1 855	5 214
	4 304	30 503	17 136	126 160	27 932	84 374	8 785	1 308	192	102 700	11 253	3 096	27 132
	819	6 284	3 507	29 252	6 697	16 433	2 203	698	76	19 161	1 101	306	2 056
	235	3 308	1 768	14 854	4 097	8 140	1 242	402	51	8 240	371	77	273
	584	2 976	1 739	14 398	2 600	8 293	961	296	25	10 921	730	229	1 783
	872	9 399	4 644	33 606	9 383	22 463	2 448	250	63	16 686	1 677	335	2 496
	354	4 914	2 326	16 668	5 629	10 814	1 403	119	35	7 175	585	111	343
	518	4 485	2 318	16 938	3 754	11 649	1 045	131	28	9 511	1 092	224	2 153
	599	8 348	4 205	30 728	8 729	20 911	2 409	287	70	17 678	1 996	443	2 515
	182	4 473	2 083	15 787	5 081	10 888	1 244	168	52	7 514	694	163	359
	417	3 875	2 122	14 941	3 648	10 023	1 165	119	18	10 164	1 302	280	2 156
	226	2 275	1 047	10 118	2 290	6 712	570	315	38	8 974	465	95	1 178
	63	1 245	567	5 772	1 448	3 723	330	232	29	3 926	171	28	166
	163	1 030	480	4 346	842	2 989	240	83	9	5 048	294	67	1 012
	328	4 024	2 483	11 678	2 949	9 457	887	178	61	10 452	885	352	2 167
	79	2 134	1 226	6 321	1 830	5 113	479	116	49	4 691	346	133	419
	249	1 890	1 257	5 357	1 119	4 344	408	62	12	5 761	539	219	1 748
	365	3 259	1 849	13 787	3 469	10 345	1 122	136	42	11 849	1 405	321	2 641
	82	1 831	982	7 671	2 089	5 749	668	92	31	5 734	505	156	410
	283	1 428	867	6 116	1 380	4 596	454	44	11	6 115	900	165	2 231
	254	2 642	1 542	12 729	3 400	7 966	1 175	159	28	9 781	1 155	405	2 171
	57	1 405	771	6 816	2 059	4 607	692	86	19	4 363	444	200	401
	197	1 237	771	5 913	1 341	3 359	483	73	9	5 418	711	205	1 770
	227	2 150	1 317	9 015	2 221	6 097	891	84	18	6 768	792	187	1 437
	57	1 149	706	4 954	1 330	3 325	520	55	15	3 059	335	73	219
	170	1 001	611	4 061	891	2 772	371	29	3	3 709	457	114	1 218
	174	2 272	1 192	9 096	2 332	6 873	542	196	41	8 344	658	124	1 519
	51	1 296	627	5 084	1 442	3 828	296	164	35	3 851	251	55	262
	123	976	565	4 012	890	3 045	246	32	6	4 493	407	69	1 257
	196	1 763	1 160	12 013	3 076	7 305	913	180	41	9 674	725	144	1 362
	62	954	580	6 719	1 923	4 063	559	120	33	4 458	258	51	229
	134	809	580	5 294	1 153	3 242	354	60	8	5 216	467	93	1 133

2-5、現住人口之教育程度－按鄉鎮市別分(續)

單位：人

年底別 及年齡組別	性別	總計	識									不識 字者
			合計	研究所		大學(含獨立學院)		專科 Junior College				
				Graduate School		University (College)		二、三年制 2,3 Years System		五年制 5 Years System		
				畢業	肄業	畢業	肄業	畢業	肄業	後二年 Final 2 Years		
Graduated	Attended	Graduated	Attended	Graduated	Attended	畢業	肄業					
潭子鄉	計 Total	78 594	77 407	1 242	655	7 229	3 857	5 341	1 402	4 148	286	
Tanzih Township	男 Male	39 123	38 996	875	420	3 570	1 974	2 631	770	2 160	151	
	女 Female	39 471	38 411	367	235	3 659	1 883	2 710	632	1 988	135	
大雅鄉	計 Total	69 023	67 671	1 093	577	6 015	3 561	4 603	1 096	2 821	220	
Daya Township	男 Male	34 661	34 467	771	342	2 924	1 824	2 314	566	1 469	125	
	女 Female	34 362	33 204	322	235	3 091	1 737	2 289	530	1 352	95	
新社鄉	計 Total	21 476	20 619	230	127	1 407	749	980	280	777	63	
Sinshe Township	男 Male	11 380	11 227	147	79	711	345	520	152	463	33	
	女 Female	10 096	9 392	83	48	696	404	460	128	314	30	
石岡鄉	計 Total	13 267	12 961	143	90	1 031	535	808	187	421	27	
Shihgang Township	男 Male	6 911	6 876	104	53	505	282	437	107	240	13	
	女 Female	6 356	6 085	39	37	526	253	371	80	181	14	
外埔鄉	計 Total	26 326	25 161	259	160	1 817	1 121	1 333	377	670	46	
Waipu Township	男 Male	13 582	13 357	180	98	907	551	643	205	326	20	
	女 Female	12 744	11 804	79	62	910	570	690	172	344	26	
大安鄉	計 Total	17 241	16 509	165	102	988	717	681	202	488	41	
Da-an Township	男 Male	9 128	8 975	112	68	483	341	324	107	274	25	
	女 Female	8 113	7 534	53	34	505	376	357	95	214	16	
烏日鄉	計 Total	54 773	53 207	845	506	5 299	2 703	3 620	905	2 294	156	
Wurih Township	男 Male	27 785	27 520	590	299	2 560	1 354	1 822	502	1 231	77	
	女 Female	26 988	25 687	255	207	2 739	1 349	1 798	403	1 063	79	
大肚鄉	計 Total	45 656	44 039	616	346	4 053	2 336	2 950	672	1 755	117	
Dadu Township	男 Male	23 433	23 139	437	210	2 075	1 246	1 493	384	959	59	
	女 Female	22 223	20 900	179	136	1 978	1 090	1 457	288	796	58	
龍井鄉	計 Total	57 584	55 633	1 137	437	5 646	2 815	3 505	834	2 355	124	
Longjing Township	男 Male	29 410	29 089	772	229	2 801	1 412	1 666	466	1 258	66	
	女 Female	28 174	26 544	365	208	2 845	1 403	1 839	368	1 097	58	
霧峰鄉	計 Total	53 647	51 811	930	477	5 070	2 568	2 837	743	2 318	187	
Wufong Township	男 Male	27 585	27 266	637	292	2 564	1 288	1 444	429	1 279	97	
	女 Female	26 062	24 545	293	185	2 506	1 280	1 393	314	1 039	90	
和平鄉	計 Total	9 336	9 101	48	28	428	261	246	90	363	48	
Heping Township	男 Male	5 181	5 134	36	14	231	137	159	51	238	35	
	女 Female	4 155	3 967	12	14	197	124	87	39	125	13	

資料來源：本府民政處1511-00-01-2。

2-5 Educational Attainment of Population ---By District (Cont.)

Unit：Person

字	者 Literate											自修	不識 字者
	高中		高職		國(初)中		初職		小學				
	Senior High School		Senior Vocational School		Junior High School		Junior Vocational School		Primary School				
	畢業	肄業	畢業	肄業	畢業	肄業	畢業	肄業	畢業	肄業			
前三年 First 3 Years	畢業	肄業	畢業	肄業	畢業	肄業	畢業	肄業	畢業	肄業	Self-taught	Illiterate	
肄業 Attended	Graduated	Attended	Graduated	Attended	Graduated	Attended	Graduated	Attended	Graduated	Attended			
	449	4 797	2 148	18 089	4 766	10 096	1 165	247	54	10 444	776	216	1 187
	134	2 568	1 069	9 233	2 897	5 005	622	147	38	4 438	237	57	127
	315	2 229	1 079	8 856	1 869	5 091	543	100	16	6 006	539	159	1 060
	376	3 723	1 960	15 239	4 349	11 237	1 097	149	42	8 262	898	353	1 352
	97	2 005	972	7 913	2 563	5 583	642	97	31	3 784	298	147	194
	279	1 718	988	7 326	1 786	5 654	455	52	11	4 478	600	206	1 158
	66	1 074	485	4 273	1 044	3 530	246	222	38	4 368	519	141	857
	17	586	243	2 498	633	2 113	142	187	33	2 066	202	57	153
	49	488	242	1 775	411	1 417	104	35	5	2 302	317	84	704
	70	537	255	3 141	666	2 030	143	95	23	2 571	150	38	306
	23	296	137	1 826	387	1 104	80	84	19	1 116	53	10	35
	47	241	118	1 315	279	926	63	11	4	1 455	97	28	271
	88	1 538	901	5 215	1 391	4 327	414	83	26	4 842	456	97	1 165
	31	818	469	2 913	865	2 490	248	68	20	2 268	179	58	225
	57	720	432	2 302	526	1 837	166	15	6	2 574	277	39	940
	68	1 130	594	3 177	796	2 578	250	39	15	3 839	345	294	732
	16	649	326	1 850	491	1 521	144	31	14	1 977	131	91	153
	52	481	268	1 327	305	1 057	106	8	1	1 862	214	203	579
	207	2 564	1 509	12 109	3 323	6 888	876	130	38	7 979	988	268	1 566
	45	1 388	775	6 522	1 997	3 734	458	83	32	3 607	353	91	265
	162	1 176	734	5 587	1 326	3 154	418	47	6	4 372	635	177	1 301
	228	1 733	1 082	10 225	2 696	5 927	809	96	17	7 648	633	100	1 617
	56	917	547	5 683	1 672	3 186	459	58	13	3 419	216	50	294
	172	816	535	4 542	1 024	2 741	350	38	4	4 229	417	50	1 323
	232	2 690	1 393	12 517	3 154	9 375	797	88	14	7 289	848	383	1 951
	54	1 467	724	6 789	1 879	5 001	453	58	14	3 533	306	141	321
	178	1 223	669	5 728	1 275	4 374	344	30	—	3 756	542	242	1 630
	167	3 169	1 446	11 574	3 286	6 877	1 000	57	16	7 808	989	292	1 836
	51	1 801	785	6 169	1 996	3 829	588	28	10	3 528	374	77	319
	116	1 368	661	5 405	1 290	3 048	412	29	6	4 280	615	215	1 517
	55	825	276	1 651	546	1 743	265	73	17	1 887	194	57	235
	16	489	176	1 030	323	980	168	59	13	857	93	29	47
	39	336	100	621	223	763	97	14	4	1 030	101	28	188

Source：Department of Civil Affairs, Taichung County Government.1511-00-01-2

2 - 6、現住人口之婚姻狀況－按年齡別分

2 - 6 The Marital Status of the Population --By Age

單位：人

Unit：Person

年底別及年齡組別 End of Year & Range of Age	總計 Grand Total			未婚 Single		
	計 Total	男 Male	女 Female	計 Total	男 Male	女 Female
八十七年底 End of 1998	1 467 579	753 763	713 816	738 035	403 065	334 970
八十八年底 End of 1999	1 481 406	760 633	720 773	739 485	403 613	335 872
八十九年底 End of 2000	1 494 308	766 922	727 386	740 578	403 657	336 921
九十年底 End of 2001	1 502 274	770 339	731 935	740 132	402 569	337 563
九十一年底 End of 2002	1 511 789	774 564	737 225	740 366	402 129	338 237
九十二年底 End of 2003	1 520 376	778 135	742 241	739 770	401 146	338 624
九十三年底 End of 2004	1 527 040	780 688	746 352	740 632	401 362	339 270
九十四年底 End of 2005	1 533 442	782 836	750 606	739 022	400 213	338 809
九十五年底 End of 2006	1 543 436	786 778	756 658	738 710	400 136	338 574
九十六年底 End of 2007	1 550 896	789 358	761 538	738 168	399 599	338 569
未滿15歲 Under 15 Years	296 332	154 041	142 291	296 331	154 041	142 290
15 - 19	121 250	63 248	58 002	120 746	63 159	57 587
20 - 24	126 638	65 228	61 410	118 687	63 020	55 667
25 - 29	147 985	75 860	72 125	103 258	59 057	44 201
30 - 34	127 359	64 974	62 385	45 998	28 265	17 733
35 - 39	118 705	60 210	58 495	21 250	12 926	8 324
40 - 44	123 807	62 026	61 781	12 493	7 490	5 003
45 - 49	121 173	60 666	60 507	7 486	4 496	2 990
50 - 54	107 060	53 449	53 611	4 575	2 577	1 998
55 - 59	81 033	40 630	40 403	2 627	1 444	1 183
60 - 64	47 745	23 594	24 151	1 230	697	533
65 - 69	43 751	21 209	22 542	900	550	350
70 - 74	34 216	16 359	17 857	618	377	241
75 - 79	28 180	15 018	13 162	810	600	210
80 - 84	16 496	8 835	7 661	718	590	128
85 - 89	6 702	3 099	3 603	333	247	86
90 - 94	2 047	766	1 281	93	54	39
95 - 99	366	125	241	13	7	6
100歲以上 100 Years of Age and Over	51	21	30	2	2	—

計 Total	有偶 Married		離婚 Divorced			喪偶 Widowed		
	男 Male	女 Female	計 Total	男 Male	女 Female	計 Total	男 Male	女 Female
642 744	321 345	321 399	32 625	16 340	16 285	54 175	13 013	41 162
650 248	325 876	324 372	35 689	17 763	17 926	55 984	13 381	42 603
657 541	330 479	327 062	38 603	19 218	19 385	57 586	13 568	44 018
661 284	333 390	327 894	41 791	20 677	21 114	59 067	13 703	45 364
665 421	336 149	329 272	45 477	22 454	23 023	60 525	13 832	46 693
668 853	338 567	330 286	49 576	24 362	25 214	62 177	14 060	48 117
668 911	338 740	330 171	53 737	26 351	27 386	63 760	14 235	49 525
671 164	339 858	331 306	57 890	28 378	29 512	65 366	14 387	50 979
674 849	341 383	333 466	62 657	30 672	31 985	67 220	14 587	52 633
677 106	342 336	334 770	66 865	32 674	34 191	68 757	14 749	54 008
1	—	1	—	—	—	—	—	—
462	83	379	42	6	36	—	—	—
6 972	1 954	5 018	959	251	708	20	3	17
39 957	15 011	24 946	4 627	1 777	2 850	143	15	128
72 402	32 767	39 635	8 534	3 898	4 636	425	44	381
86 227	42 103	44 124	10 324	5 046	5 278	904	135	769
97 555	48 508	49 047	11 832	5 737	6 095	1 927	291	1 636
98 518	50 003	48 515	11 570	5 670	5 900	3 599	497	3 102
87 960	45 635	42 325	8 751	4 422	4 329	5 774	815	4 959
66 019	35 289	30 730	5 246	2 841	2 405	7 141	1 056	6 085
37 850	20 566	17 284	2 101	1 247	854	6 564	1 084	5 480
32 924	18 200	14 724	1 280	747	533	8 647	1 712	6 935
23 340	13 364	9 976	655	383	272	9 603	2 235	7 368
16 720	11 212	5 508	519	365	154	10 131	2 841	7 290
7 780	5 769	2 011	311	213	98	7 687	2 263	5 424
2 025	1 553	472	78	50	28	4 266	1 249	3 017
352	285	67	29	15	14	1 573	412	1 161
33	28	5	5	5	—	315	85	230
9	6	3	2	1	1	38	12	26

資料來源：本府民政處1222-01-03-2。

Source：Department of Civil Affairs, Taichung County Government. 1222-01-03-2

2 - 7、現住人口之婚姻狀況－按鄉鎮市別分

單位：人

鄉鎮市別 District	總計 Grand Total			未婚 Single		
	計 Total	男 Male	女 Female	計 Total	男 Male	女 Female
九十六年底 End of 2007	1 550 896	789 358	761 538	738 168	399 599	338 569
豐原市 Fongyuan City	164 619	82 136	82 483	79 547	42 428	37 119
大里市 Dali City	192 437	95 953	96 484	95 734	51 545	44 189
太平市 Taiping City	171 628	86 532	85 096	83 496	45 148	38 348
東勢鎮 Dongshih Township	54 790	28 597	26 193	23 848	13 270	10 578
大甲鎮 Dajia Township	79 264	40 246	39 018	38 509	20 575	17 934
清水鎮 Cingshuei Township	85 948	44 478	41 470	40 599	22 074	18 525
沙鹿鎮 Shalu Township	78 436	40 071	38 365	37 972	20 594	17 378
梧棲鎮 Wuci Township	54 195	27 568	26 627	26 357	14 061	12 296
后里鄉 Houli Township	54 562	28 270	26 292	24 988	13 733	11 255
神岡鄉 Shengang Township	64 271	33 190	31 081	30 108	16 500	13 608
潭子鄉 Tanzih Township	97 416	48 937	48 479	46 271	24 916	21 355
大雅鄉 Daya Township	87 976	44 588	43 388	43 025	23 254	19 771
新社鄉 Sinshe Township	25 820	13 675	12 145	10 811	6 007	4 804
石岡鄉 Shihgang Township	16 167	8 410	7 757	7 234	3 994	3 240
外埔鄉 Waipu Township	31 888	16 459	15 429	14 173	7 727	6 446
大安鄉 Da-an Township	20 787	10 969	9 818	8 970	4 972	3 998
烏日鄉 Wurih Township	67 445	34 365	33 080	32 064	17 304	14 760
大肚鄉 Dadu Township	55 932	28 813	27 119	26 435	14 446	11 989
龍井鄉 Longjing Township	71 961	36 870	35 091	34 392	18 525	15 867
霧峰鄉 Wufong Township	64 474	33 234	31 240	29 531	16 127	13 404
和平鄉 Heping Township	10 880	5 997	4 883	4 104	2 399	1 705

資料來源：本府民政處1222-01-03-2。

2 - 7 The Marital Status of the Population --By District

Unit : Person

計 Total	有偶 Married		離婚 Divorced			喪偶 Widowed		
	男 Male	女 Female	計 Total	男 Male	女 Female	計 Total	男 Male	女 Female
677 106	342 336	334 770	66 865	32 674	34 191	68 757	14 749	54 008
70 514	34 864	35 650	7 256	3 318	3 938	7 302	1 526	5 776
80 810	39 004	41 806	9 453	4 150	5 303	6 440	1 254	5 186
71 525	35 498	36 027	9 810	4 615	5 195	6 797	1 271	5 526
25 044	13 155	11 889	2 399	1 333	1 066	3 499	839	2 660
34 198	17 437	16 761	2 664	1 336	1 328	3 893	898	2 995
38 291	19 875	18 416	2 664	1 458	1 206	4 394	1 071	3 323
34 364	17 351	17 013	2 833	1 412	1 421	3 267	714	2 553
23 848	12 068	11 780	1 842	938	904	2 148	501	1 647
24 278	12 605	11 673	2 255	1 224	1 031	3 041	708	2 333
28 904	14 853	14 051	2 351	1 230	1 121	2 908	607	2 301
42 184	20 993	21 191	5 202	2 317	2 885	3 759	711	3 048
38 124	19 021	19 103	3 490	1 664	1 826	3 337	649	2 688
12 381	6 692	5 689	1 011	617	394	1 617	359	1 258
7 204	3 798	3 406	668	392	276	1 061	226	835
14 792	7 694	7 098	1 210	625	585	1 713	413	1 300
9 920	5 285	4 635	627	378	249	1 270	334	936
29 647	15 010	14 637	2 809	1 437	1 372	2 925	614	2 311
24 923	12 765	12 158	2 162	1 090	1 072	2 412	512	1 900
32 000	16 386	15 614	2 706	1 334	1 372	2 863	625	2 238
28 983	14 982	14 001	2 664	1 386	1 278	3 296	739	2 557
5 172	3 000	2 172	789	420	369	815	178	637

Source : Department of Civil Affairs, Taichung County Government. 1222-01-03-2

2 - 8、現住原住民戶口數

單位：人

年 底 別 及 鄉 鎮 市 別	戶 數 (戶) Num. of Household			人	
	合 計	平地原住民	山地原住民	合計	
				計 Both Sexes	男 Male
End of Year & District	Total	Aborigines in Plains	Aborigines in Mountains	計 Both Sexes	男 Male
八十七年底 End of 1998	3 530	1 191	2 339	12 099	5 828
八十八年底 End of 1999	4 064	1 445	2 619	12 749	6 184
八十九年底 End of 2000	4 054	1 417	2 637	13 547	6 575
九 十年底 End of 2001	4 224	1 484	2 740	14 272	6 892
九十一年底 End of 2002	4 398	1 567	2 831	14 939	7 179
九十二年底 End of 2003	4 605	1 676	2 929	15 774	7 482
九十三年底 End of 2004	4 889	1 771	3 118	16 531	7 826
九十四年底 End of 2005	5 048	1 824	3 224	16 986	7 992
九十五年底 End of 2006	5 258	1 903	3 355	17 639	8 304
九十六年底 End of 2007	5 446	1 972	3 474	18 295	8 623
豐原市 Fongyuan City	354	122	232	1 189	508
大里市 Dali City	416	186	230	1 403	660
太平市 Taiping City	600	332	268	2 122	965
東勢鎮 Dongshih Township	160	18	142	591	253
大甲鎮 Dajia Township	44	20	24	195	73
清水鎮 Cingshuei Township	86	40	46	336	145
沙鹿鎮 Shalu Township	145	77	68	540	235
梧棲鎮 Wuci Township	190	137	53	721	350
后里鄉 Houli Township	107	44	63	407	175
神岡鄉 Shengang Township	215	83	132	756	358
潭子鄉 Tanzih Township	388	148	240	1 227	590
大雅鄉 Daya Township	479	232	247	1 705	809
新社鄉 Sinshe Township	55	10	45	189	74
石岡鄉 Shihgang Township	14	1	13	66	23
外埔鄉 Waipu Township	54	28	26	180	74
大安鄉 Da-an Township	8	3	5	33	10
烏日鄉 Wurih Township	163	74	89	583	276
大肚鄉 Dadu Township	288	167	121	1 086	516
龍井鄉 Longjing Township	188	115	73	688	358
霧峰鄉 Wufong Township	109	64	45	405	176
和平鄉 Heping Township	1 383	71	1 312	3 873	1 995

資料來源：本府民政處1222-90-01-2。

2 - 8 Number of Households of The Aborigines

Unit : Person

Total	口 數 (人) Num. of Population						
	Total	平地原住民 Aborigines in Plains			山地原住民 Aborigines in Mountains		
		女 Female	計 Both Sexes	男 Male	女 Female	計 Both Sexes	男 Male
6 271	4 268	2 152	2 116	7 831	3 676	4 155	
6 565	4 662	2 386	2 276	8 087	3 798	4 289	
6 972	4 976	2 521	2 455	8 571	4 054	4 517	
7 380	5 276	2 654	2 622	8 996	4 238	4 758	
7 760	5 607	2 823	2 784	9 332	4 356	4 976	
8 292	8 592	2 929	2 963	9 882	4 553	5 329	
8 705	6 234	3 103	3 131	10 297	4 723	5 574	
8 994	6 383	3 140	3 243	10 603	4 852	5 751	
9 335	6 621	3 261	3 360	11 018	5 043	5 975	
9 672	6 871	3 385	3 486	11 424	5 238	6 186	
681	414	179	235	775	329	446	
743	584	284	300	819	376	443	
1 157	1 092	545	547	1 030	420	610	
338	91	33	58	500	220	280	
122	83	31	52	112	42	70	
191	150	63	87	186	82	104	
305	274	122	152	266	113	153	
371	508	259	249	213	91	122	
232	170	79	91	237	96	141	
398	290	147	143	466	211	255	
637	489	284	205	738	306	432	
896	799	398	401	906	411	495	
115	38	15	23	151	59	92	
43	12	5	7	54	18	36	
106	94	47	47	86	27	59	
23	15	4	11	18	6	12	
307	260	126	134	323	150	173	
570	646	328	318	440	188	252	
330	417	231	186	271	127	144	
229	242	112	130	163	64	99	
1 878	203	93	110	3 670	1 902	1 768	

Source : Department of Civil Affairs ,Taichung County Government.1222-90-01-2

2-9、現住原住民年齡分配

單位：人

年底別 End of Year	性別 By Sex	地區別 (平地或山地) Locality(Plains or Mountains)	總 計	15歲以下	15-24歲
			Grand Total	Under 15 Years	15-24 Years
九十二年底 End of 2003	男 Male	合計 Total	7 433	2 665	1 505
		平地原住民 Aborigines in Plains	2 910	1 097	573
		山地原住民 Aborigines in Mountains	4 523	1 568	932
	女 Female	合計 Total	8 241	2 562	1 571
		平地原住民 Aborigines in Plains	2 940	968	630
		山地原住民 Aborigines in Mountains	5 301	1 594	941
九十三年底 End of 2004	男 Male	合計 Total	7 823	2 779	1 601
		平地原住民 Aborigines in Plains	3 101	1 144	630
		山地原住民 Aborigines in Mountains	4 722	1 635	971
	女 Female	合計 Total	8 699	2 622	1 684
		平地原住民 Aborigines in Plains	3 125	991	677
		山地原住民 Aborigines in Mountains	5 574	1 631	1 007
九十四年底 End of 2005	男 Male	合計 Total	7 992	2 775	1 691
		平地原住民 Aborigines in Plains	3 140	1 113	661
		山地原住民 Aborigines in Mountains	4 852	1 662	1 030
	女 Female	合計 Total	8 994	2 648	1 790
		平地原住民 Aborigines in Plains	3 244	991	729
		山地原住民 Aborigines in Mountains	5 750	1 657	1 061
九十五年底 End of 2006	男 Male	合計 Total	8 304	2 761	1 798
		平地原住民 Aborigines in Plains	3 261	1 079	720
		山地原住民 Aborigines in Mountains	5 043	1 682	1 078
	女 Female	合計 Total	9 335	2 624	1 892
		平地原住民 Aborigines in Plains	3 360	949	770
		山地原住民 Aborigines in Mountains	5 975	1 675	1 122
九十六年底 End of 2007	男 Male	合計 Total	8 623	2 794	1 922
		平地原住民 Aborigines in Plains	3 385	1 074	771
		山地原住民 Aborigines in Mountains	5 238	1 720	1 151
	女 Female	合計 Total	9 672	2 682	1 933
		平地原住民 Aborigines in Plains	3 486	957	784
		山地原住民 Aborigines in Mountains	6 186	1 725	1 149

資料來源：行政院原住民族委員會。

說明：本表資料與表2-8不一致係統計基礎不同所致。

2 - 9 The Aborigines by Age

Unit : Person

25-34歲	35-44歲	45-54歲	55-64歲	65歲以上
25-34 Years	34-44 Years	45-54 Years	55-64 Years	65 Years of Age and Over
997	1 221	689	216	140
355	515	283	67	20
642	706	406	149	120
1 356	1 532	722	286	212
475	546	238	67	16
881	986	484	219	196
1 071	1 232	764	219	157
391	514	330	69	23
680	718	434	150	134
1 412	1 581	838	328	234
484	582	286	84	21
928	999	552	244	213
1 083	1 259	795	223	166
409	517	335	83	22
674	742	460	140	144
1 401	1 626	942	334	253
486	598	328	86	26
915	1 028	614	248	227
1 150	1 280	875	267	173
433	513	379	111	26
717	767	496	156	147
1 441	1 689	1 044	381	264
508	618	384	95	36
933	1 071	660	286	228
1 201	1 297	948	282	179
458	521	410	123	28
743	776	538	159	151
1 504	1 684	1 149	446	274
557	607	417	120	44
947	1 077	732	326	230

Source : Council of Indigenous Peoples, Executive Yuan.

2-10、現住原住民教育程度

單位：人

年底別 End of Year	性別 By Sex	地區別 (平地或山地) Locality(Plains or Mountains)	總計 Grand Total	研究所 Graduate School		大學及獨立學院 University (College)		二、三專 Junior College		五專 Junior College		
				畢業 Graduat-ed	肄業 Attend-ed	畢業 Graduat-ed	肄業 Attend-ed	畢業 Graduat-ed	肄業 Attend-ed	畢業 Graduat-ed	後二 Final 2 System	前三 First 3 Years
九十二年底 End of 2003	男 Male	合計Total	7 433	3	2	77	42	80	44	86	46	39
		平地原住民Aborigines in Plains	2 910	2	1	19	12	25	16	15	7	13
		山地原住民Aborigines in Mountains	4 523	1	1	58	30	55	28	71	39	26
	女 Female	合計Total	8 241	1	—	37	35	56	29	84	29	72
		平地原住民Aborigines in Plains	2 940	1	—	9	16	25	9	16	4	28
		山地原住民Aborigines in Mountains	5 301	—	—	28	19	31	20	68	25	44
九十三年底 End of 2004	男 Male	合計Total	7 823	6	9	128	122	110	51	174	55	30
		平地原住民Aborigines in Plains	3 101	2	2	31	37	40	15	34	16	9
		山地原住民Aborigines in Mountains	4 722	4	7	97	85	70	36	140	39	21
	女 Female	合計Total	8 699	1	1	102	143	89	40	140	35	128
		平地原住民Aborigines in Plains	3 125	—	—	28	54	34	13	44	9	52
		山地原住民Aborigines in Mountains	5 574	1	1	74	89	55	27	96	26	76
九十四年底 End of 2005	男 Male	合計Total	7 992	14	10	146	199	113	66	175	47	24
		平地原住民Aborigines in Plains	3 140	5	1	41	71	41	20	32	12	3
		山地原住民Aborigines in Mountains	4 852	9	9	105	128	72	46	143	35	21
	女 Female	合計Total	8 994	2	6	137	200	99	48	169	33	173
		平地原住民Aborigines in Plains	3 244	1	3	42	77	37	24	54	14	68
		山地原住民Aborigines in Mountains	5 750	1	3	95	123	62	24	115	19	105
九十五年底 End of 2006	男 Male	合計Total	5 543	18	10	182	244	123	74	172	50	26
		平地原住民Aborigines in Plains	2 182	5	3	46	95	42	24	34	12	5
		山地原住民Aborigines in Mountains	3 361	13	7	136	149	81	50	138	38	21
	女 Female	合計Total	6 711	3	8	185	229	100	62	172	27	181
		平地原住民Aborigines in Plains	2 411	1	1	59	87	41	31	62	13	65
		山地原住民Aborigines in Mountains	4 300	2	7	126	142	59	31	110	14	116
九十六年底 End of 2007	男 Male	合計Total	5 829	22	8	205	274	132	93	171	48	26
		平地原住民Aborigines in Plains	2 311	6	2	54	109	47	32	35	10	6
		山地原住民Aborigines in Mountains	3 518	16	6	151	165	85	61	136	38	20
	女 Female	合計Total	6 990	7	10	230	280	98	74	189	20	184
		平地原住民Aborigines in Plains	2 529	4	1	70	108	41	39	65	8	66
		山地原住民Aborigines in Mountains	4 461	3	9	160	172	57	35	124	12	118

資料來源：行政院原住民族委員會。

說明：95年資料為15歲以上人口資料。

2-10 The Aborigines by Educational Attainment

Unit：Person

高中 Senior High School		高職 Senior Vocational School		國中 Junior High School		初職 Junior Vocational School		小學 Elementary School		自修 Self-taught	不識字 Illite-rate	未詳 Unknown
畢業 Graduat-ed	肄業 Attend-ed	畢業 Graduated	肄業 Attended	畢業 Graduat-ed	肄業 Attended	畢業 Graduat-ed	肄業 Attend-ed	畢業 Graduat-ed	肄業 Attend-ed			
284	164	605	338	1 330	385	24	8	560	598	5	60	2 653
66	32	214	130	598	141	4	1	241	257	2	34	1 080
218	132	391	208	732	244	20	7	319	341	3	26	1 573
244	116	618	278	1 666	358	7	—	1 057	639	22	65	2 828
58	37	227	105	598	130	—	—	289	286	7	31	1 064
186	79	391	173	1 068	228	7	—	768	353	15	34	1 764
426	255	873	520	1 167	334	14	3	537	1 267	26	41	1 675
114	81	329	186	565	147	4	—	256	552	7	17	657
312	174	544	334	602	187	10	3	281	715	19	24	1 018
442	204	911	448	1 559	317	6	1	1 105	1 209	43	48	1 727
125	63	351	182	545	127	—	—	333	483	15	25	642
317	141	560	266	1 014	190	6	1	772	726	28	23	1 085
436	295	939	615	1 227	245	14	3	501	87	1	5	2 830
121	88	348	252	592	98	5	—	242	46	—	2	1 120
315	207	591	363	635	147	9	3	259	41	1	3	1 710
479	254	990	511	1 634	249	6	2	1 120	142	8	19	2 713
134	88	379	206	579	92	—	—	341	72	2	10	1 021
345	166	611	305	1 055	157	6	2	779	70	6	9	1 692
463	305	996	723	1 247	306	13	3	523	58	1	6	—
133	92	380	303	590	122	4	—	259	31	—	2	—
330	213	616	420	657	184	9	3	264	27	1	4	—
491	281	1 088	593	1 673	297	6	2	1 166	117	7	23	—
145	98	419	240	580	117	—	—	367	69	1	15	—
346	183	669	353	1 093	180	6	2	799	48	6	8	—
473	318	1 058	838	1 283	286	13	3	506	65	—	7	—
132	97	409	359	608	113	5	—	251	33	—	3	—
341	221	649	479	675	173	8	3	255	32	—	4	—
493	279	1 128	683	1 722	255	6	2	1 180	122	8	20	—
152	102	433	284	604	89	—	—	376	72	2	13	—
341	177	695	399	1 118	166	6	2	804	50	6	7	—

Source:Council of Indigenous Peoples,Executive Yuan.

2-11、現住原住民婚姻狀況

單位：人

年底別 End of Year	地區(平、山地)別 Locality(Plains or Mountains)	總計 Grand Total	合計 Total		未婚 Single	
			男 Male	女 Female	男 Male	女 Female
九十二年底 End of 2003	合計 Total	15 674	7 433	8 241	4 788	4 373
	平地原住民 Aborigines in Plains	5 850	2 910	2 940	1 885	1 687
	山地原住民 Aborigines in Mountains	9 824	4 523	5 301	2 903	2 686
九十三年底 End of 2004	合計 Total	16 522	7 823	8 699	5 020	4 435
	平地原住民 Aborigines in Plains	6 226	3 101	3 125	1 993	1 722
	山地原住民 Aborigines in Mountains	10 296	4 722	5 574	3 027	2 713
九十四年底 End of 2005	合計 Total	16 986	7 992	8 994	5 116	4 540
	平地原住民 Aborigines in Plains	6 384	3 140	3 244	2 019	1 778
	山地原住民 Aborigines in Mountains	10 602	4 852	5 750	3 097	2 762
九十五年底 End of 2006	合計 Total	17 639	8 304	9 335	5 315	4 671
	平地原住民 Aborigines in Plains	6 621	3 261	3 360	2 093	1 803
	山地原住民 Aborigines in Mountains	11 018	5 043	5 975	3 222	2 868
九十六年底 End of 2007	合計 Total	18 295	8 623	9 672	5 557	4 853
	平地原住民 Aborigines in Plains	6 871	3 385	3 486	2 177	1 863
	山地原住民 Aborigines in Mountains	11 424	5 238	6 186	3 380	2 990

資料來源：行政院原住民族委員會。

2-11 The Aborigines by Marital Status

Unit：Person

有偶 Married		離婚 Divorce		喪偶 Widowed		婚姻關係消滅 Marriage Extermination	
男 Male	女 Female	男 Male	女 Female	男 Male	女 Female	男 Male	女 Female
2 230	3 102	342	441	73	325	—	—
869	1 040	135	161	21	52	—	—
1 361	2 062	207	280	52	273	—	—
2 337	3 303	377	538	89	422	—	1
935	1 123	146	196	27	84	—	—
1 402	2 180	231	342	62	338	—	1
2 349	3 337	430	617	97	497	—	3
911	1 127	179	232	31	105	—	2
1 438	2 210	251	385	66	392	—	1
2 428	3 416	462	712	99	536	—	—
941	1 167	197	265	30	125	—	—
1 487	2 249	265	447	69	411	—	—
2 481	3 511	490	743	95	565	—	—
971	1 204	209	281	28	138	—	—
1 510	2 307	281	462	67	427	—	—

Source:Council of Indigenous Peoples,Executive Yuan.

參、行政組織

3-1、臺中縣政府行政組織系統(九十七年一月二十八日)

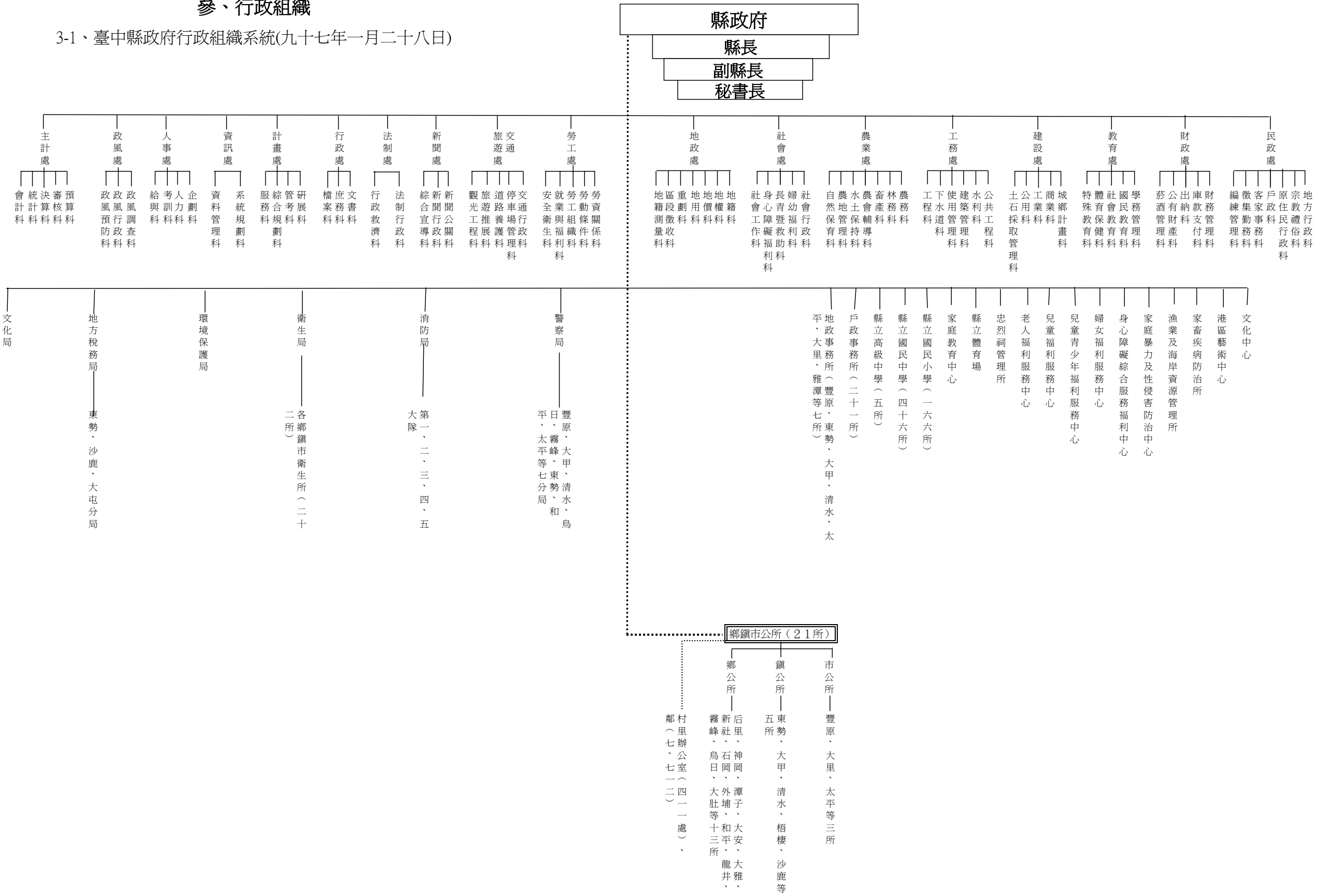

3-1 Organic Chart of Taichung County Government(End of January 28,2008)

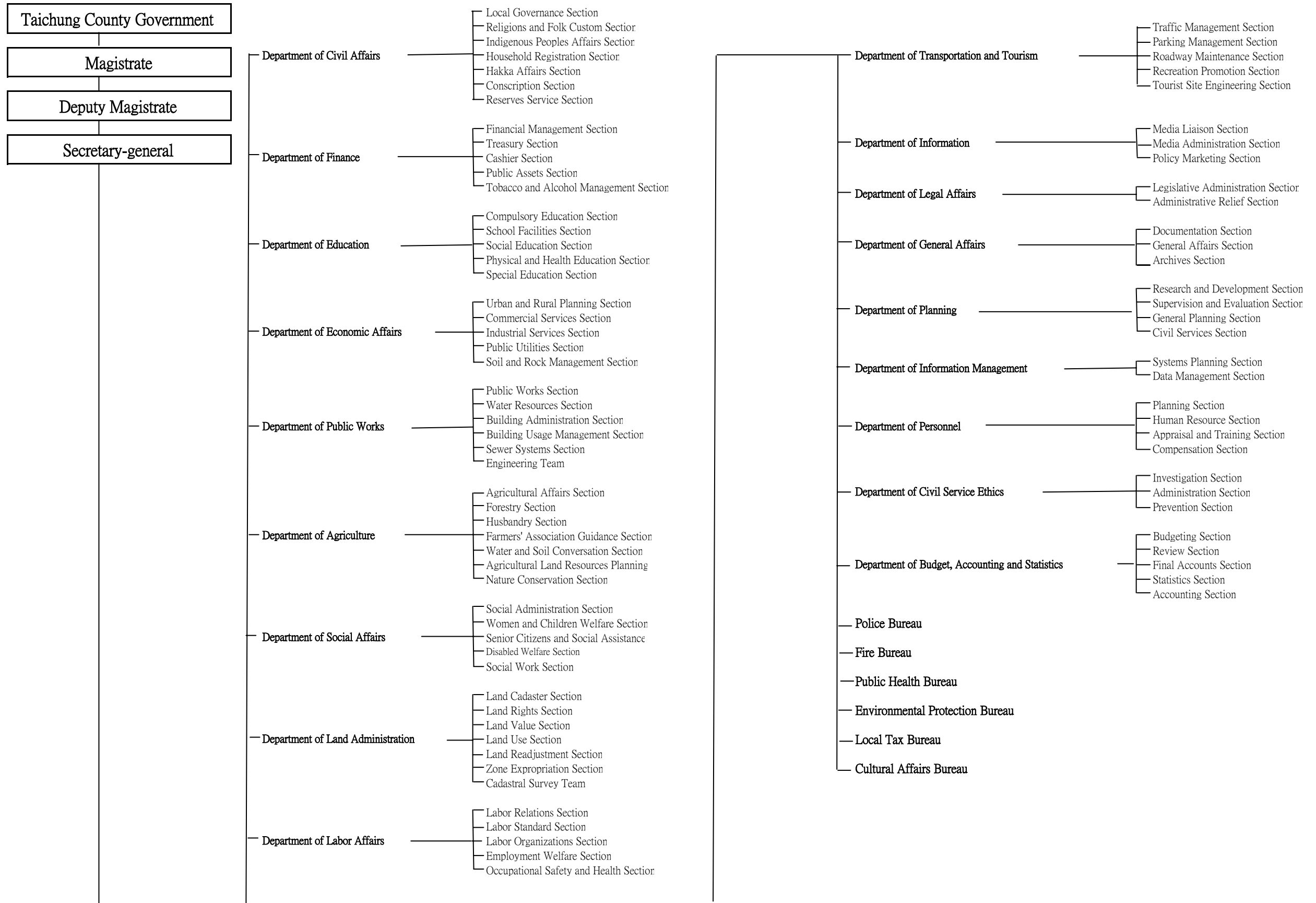

3-2、各級機關學校正式編制員額

單位：人

年 底 別	縣政府	稅捐處	警察局	消防局	衛生局暨 所屬機關	環保局	地政事務所	縣政府其他 所屬機關
End of Year	County Government	Department of Tax	Bureau of Police	Bureau of fire	Bureau of Health & Subsidiaries	Bureau of Environ- mental Sanitation	Land Adminis- tration Office	The Other Organic Structure
八十七年底 End of 1998	469	267	2 037	360	79	83	253	32
八十八年底 End of 1999	466	268	2 062	349	71	79	252	52
八十九年底 End of 2000	507	258	2 171	322	81	86	246	86
九十年底 End of 2001	507	267	2 514	380	77	110	294	138
九十一年底 End of 2002	548	267	2 819	413	86	110	294	130
九十二年底 End of 2003	548	249	2 819	413	86	110	296	130
九十三年底 End of 2004	585	240	2 819	423	86	110	294	90
九十四年底 End of 2005	587	240	2 819	473	82	110	294	89
九十五年底 End of 2006	593	240	2 932	497	82	110	295	106
九十六年底 End of 2007	593	235	2 992	517	82	110	295	106

資料來源：行政院人事行政局。

說明：編製員額係指機關內正式教職員編制數。

3-2 Personnel Management of Taichung County、School & Subsidiaries

Unit:Person

縣議會	各鄉鎮市 公所	各鄉鎮市 衛生所	各鄉鎮市 戶政事務所	其他鄉鎮市 所屬機關	鄉鎮市 民代表會	縣鄉鎮市營 事業機構	高中(職) (完全中學)	縣立各 國民中學	縣立各 國民小學
County Council	Township Offices	Health Offices of Township	Household Registration Office	The Other Organic Structure of Township	Parliament of Township	Municipal Owned Enterprises	Senior High(Vocatio- nal) School	Junior High School	Elementary Schools
22	1 087	232	312	261	44	—	—	4 162	5 687
23	1 598	263	324	251	44	—	—	4 288	6 599
32	1 213	291	360	513	59	—	—	4 398	6 645
32	1 264	278	382	705	59	—	—	4 713	7 508
32	1 946	275	374	—	62	—	572	4 122	7 840
32	1 981	277	370	—	62	—	587	4 030	7 862
32	1 989	278	368	—	62	—	616	4 051	7 820
32	1 970	280	367	—	62	—	628	4 127	7 672
32	1 979	277	368	—	60	—	637	4 297	7 605
32	1 981	278	365	—	60	—	654	4 316	7 545

Source：Central Personnel Administration Department, Executive Yuan.

3-3、各級機關學校員工總人數

單位：人

年底別及機關類別	總計	民意代表	民選機關首長	政務人員	正式職員	校長及教師	駕駛
End of Year & Organization	Grand Total	Elected Official	Elected Mayor	Political Appointee	Formal Staff	Principal & Teacher	Driver
八十七年底 End of 1998	19 913	338	22	—	6 133	9 108	112
八十八年底 End of 1999	22 050	338	22	2	6 977	9 861	267
八十九年底 End of 2000	20 434	338	22	2	6 799	10 151	319
九十年底 End of 2001	24 341	329	22	—	7 409	11 063	91
年底別及機關類別	總計	政務人員	民選機關首長	正式職員	校長及教師	測量助理	
End of Year & Organization	Grand Total	Political Appointee	Elected Mayor	Formal Staff	Principal & Teacher	Surveying Assistant	
九十一年底 End of 2002	23 893	2	22	7 632	11 191	143	
九十二年底 End of 2003	24 219	2	22	7 667	11 266	143	
九十三年底 End of 2004	24 234	2	20	7 673	11 301	148	
九十四年底 End of 2005	24 025	2	20	7 611	11 230	149	
九十五年底 End of 2006	24 290	2	19	7 828	11 249	149	

資料來源：行政院人事行政局。

說明：臨時人員內含代課教師；教師係指專任教師，兼任教師不計。

3-3 Total Personnel of Taichung County & Subsidiaries

Unit:Person

技工	工友	正式員工	清潔隊員	駐衛警察	聘用人員	約僱人員	臨編人員	臨時員工
Technical Worker	Manual Worker	Formal Staff & Manual Worker	Clean Worker	Security Guard	Special Service	Contract Employees	Provisional Staff	Temporary Staff
1 330	759	—	—	6	54	544	13	1 494
896	1 063	—	—	6	93	642	1	1 882
964	961	—	—	6	151	710	11	1 946
453	954	—	1 088	—	159	686	11	2 076
清潔隊員	技工(含駕駛)	工友	正式員工	駐衛警察	聘用人員	約僱人員	臨編人員	臨時員工
Clean Worker	Technical Worker (& Driver)	Manual Worker	Formal Staff & Manual Worker	Security Guard	Special Service	Contract Employees	Provisional Staff	Temporary Staff
1 161	273	925	—	8	121	625	11	1 779
1 139	346	920	—	8	118	548	—	2 040
1 237	319	894	—	8	116	596	—	1 920
1 231	310	891	—	8	109	639	—	1 825
1 243	298	902	—	8	119	659	—	1 794

Source：Central Personnel Administration Department, Executive Yuan.

3-3、各級機關學校員工總人數(續)

單位：人

年底別及機關類別	總計	政務人員	民選機關首長	正式職員	校長及教師	測量助理
End of Year & Organization	Grand Total	Political Appointee	Elected Mayor	Formal Staff	Principal & Teacher	Surveying Assistant
九十六年底 End of 2007	24 581	2	19	7 900	11 199	149
縣議會 County Council	133	—	—	31	—	—
縣政府 County Government	927	2	1	535	—	22
稅捐稽徵處 Department of Tax	387	—	—	226	—	—
警察局 Bureau of Police	2 975	—	—	2 848	—	—
消防局 Bureau of fire	492	—	—	474	—	—
衛生局及所屬 Bureau of Health & Subsidiaries	131	—	—	80	—	—
鄉鎮市衛生所 Health Offices of Township	321	—	—	271	—	—
環境保護局 Bureau of Environmental Sanitation	245	—	—	91	—	—
地政事務所 Land Administration Office	564	—	—	268	—	127
戶政事務所 Household Registration Office	369	—	—	348	—	—
其他縣屬機關 The Other Organic Structure	208	—	—	91	—	—
鄉鎮市民代表會 Parliament of Township	116	—	—	59	—	—
鄉鎮市公所 Township Offices	4 362	—	18	1 158	—	—
其他鄉鎮市所屬機關 The Other Organic Structure of Township	490	—	—	490	—	—
縣鄉鎮市營事業機構 Municipal Owned Enterprises	—	—	—	—	—	—
高中 Senior High	644	—	—	87	521	—
國民中學 Junior High School	4 243	—	—	374	3 650	—
國民小學 Elementary Schools	7 974	—	—	469	7 028	—

3-3 Total Personnel of Taichung County & Subsidiaries (Cont.)

Unit: Person

清潔隊員	技工 (含駕駛)	工友	正式工具	駐衛警察	聘用人員	約僱人員	臨編人員	臨時員工
Clean Worker	Technical Worker (& Driver)	Manual Worker	Formal Staff & Manual Worker	Security Guard	Special Service	Contract Employees	Provisional Staff	Temporary Staff
1 290	321	867	—	6	122	665	—	1 828
—	1	10	—	—	—	32	30	29
—	45	23	—	6	79	214	—	—
—	7	11	—	—	4	59	6	74
—	38	89	—	—	—	—	—	—
—	—	12	—	—	—	6	—	—
—	6	3	—	—	—	9	—	33
—	3	23	—	—	—	9	6	9
19	7	5	—	—	1	53	—	69
—	7	15	—	—	—	3	—	144
—	—	21	—	—	—	—	—	—
—	7	7	—	—	38	42	—	23
—	20	20	—	—	—	—	—	17
1 271	124	151	—	—	—	221	155	1 264
—	—	—	—	—	—	—	—	—
—	7	21	—	—	—	3	2	3
—	42	131	—	—	—	8	6	32
—	7	325	—	—	—	6	8	131

3-5、各級機關學校公教人員學歷

單位：人

年 底 別 及 機 關 類 別 End of Year & Organization	總 計 Grand Total	研究所 Graduate School	
		博 士 Doctor	碩 士 Master
八十七年底 End of 1998	15,263	1	236
八十八年底 End of 1999	16,862	1	591
八十九年底 End of 2000	16,974	1	597
九 十年底 End of 2001	18,494	11	662
九十一年底 End of 2002	18,847	10	866
九十二年底 End of 2003	18,956	11	1 171
九十三年底 End of 2004	18,996	12	1 435
九十四年底 End of 2005	18,863	15	1 736
九十五年底 End of 2006	19,098	15	2 090

資料來源：行政院人事行政局。

說 明：自八十四年起研究(院)所細分博士、碩士欄。

3-5 Actual Number of Personnel in Taichung County Government & Subsidiaries

— by Educational Attainment

Unit:Person

大學畢業 (含軍警校有學位者) University(Include Academic Degree of Military & Police school)	專科畢業 Junior College	軍 警 校 (無學位者) Military & Police School (Non-academic Degree)	高中(職) 畢 業 Senior High (Vocational)School	國(初)中 以 下 Jnior High (Vocational) School
8 879	2 906	1 724	1 406	111
9 324	3 804	1 400	1 653	89
9 644	4 016	—	2 635	81
11 014	4 010	—	2 730	67
11 181	3 949	—	2 791	50
11 299	3 934	—	2 511	30
11 352	3 875	—	2 298	24
11 207	3 800	—	2 085	20
11 153	3 798	—	2 018	24

Source：Central Personnel Administration Department,Executive Yuan.

3-5、各級機關學校公教人員學歷(續)

年底別及機關類別 End of Year & Organization	總計 Grand Total	研究所 Graduate School	
		博士 Doctor	碩士 Master
九十六年底 End of 2007	19 120	21	2 431
縣議會 County Council	31	—	3
縣政府 County Government	538	3	108
稅捐稽徵處 Department of Tax	226	—	10
警察局 Bureau of Police	2 848	—	50
消防局 Bureau of fire	474	—	6
衛生局及所屬 Bureau of Health & Subsidiaries	80	1	18
鄉鎮市衛生所 Health Offices of Township	271	—	4
環境保護局 Bureau of Environmental Sanitation	91	—	16
地政事務所 Land Administration Office	268	—	24
戶政事務所 Household Registration Office	348	1	9
其他縣屬機關 The Other Organic Structure	91	—	18
鄉鎮市民代表會 Parliament of Township	59	—	2
鄉鎮市公所 Township Offices	1 176	2	76
其他鄉鎮市所屬機關 The Other Organic Structure of Township	490	—	7
縣鄉鎮市營事業機構 Municipal Owned Enterprises	—	—	—
高中 Senior High	608	—	187
國民中學 Junior High School	4 024	8	798
國民小學 Elementary Schools	7 497	6	1 095

3-5 Actual Number of Personnel in Taichung County Government & Subsidiaries(Cont.)

—by Educational Attainment					Unit:Person
大學畢業 (含軍警校有學位者) University(Include Academic Degree of Military & Police school)	專科畢業 Junior College	軍警校 (無學位者) Military & Police School (Non-academic Degree)	高中(職) 畢業 Senior High (Vocational)School	國(初中) 以下 Jnior High (Vocational) School	
10 956	3 734	—	1 957	21	
13	10	—	5	—	
232	150	—	44	1	
115	90	—	11	—	
314	1 363	—	1 119	2	
67	280	—	114	7	
26	31	—	4	—	
109	140	—	18	—	
40	26	—	9	—	
106	88	—	50	—	
89	180	—	67	2	
41	23	—	9	—	
18	30	—	9	—	
337	485	—	270	6	
125	218	—	138	2	
—	—	—	—	—	
386	28	—	7	—	
2 994	190	—	33	1	
5 944	402	—	50	—	

3 - 6、各級機關學校公教人員按性別及年齡分

單位：人

年 底 別 及 機 關 類 別 End of Year & Organization	總計 Grand Total	性 別 Sex		平 均 年 齡 (歲) Average Age(year)	年 齡	
		男 Male	女 Female		24歲以下 Under 24 Years	25~29歲 25~29 Years
八十七年底 End of 1998	15 263	9 405	7 569	37.93	506	3 576
八十八年底 End of 1999	16 862	38.27	641	3 591
八十九年底 End of 2000	16 974	38.09	734	3 559
九十年底 End of 2001	18 494	8 428	10 066	38.47	370	2 882
九十一年底 End of 2002	18 847	8 617	10 230	38.49	415	2 650
九十二年底 End of 2003	18 956	8 651	10 305	38.39	456	2 437
九十三年底 End of 2004	18 996	8 599	10 397	39.00	421	2 168
九十四年底 End of 2005	18 863	8 537	10 326	39.09	281	1 917
九十五年底 End of 2006	19 098	8 712	10 386	39.43	265	1 850

資料來源：行政院人事行政局。

說 明：平均年齡=(各組組中點*各組人數)/各組人數總和。

3 - 6 Actual Number of Personnel in Taichung County Government & Subsidiaries

—by Sex & Age

Unit:Person

Age							
30~34歲 30~34 Years	35~39歲 35~39 Years	40~44歲 40~45 Years	45~49歲 45~49 Years	50~54歲 50~54 Years	55~59歲 55~59 Years	60~64歲 60~64 Years	65歲以上 65 Years Of Age and Over
3 099	2 468	1 975	1 460	991	719	464	5
3 274	2 949	2 218	1 641	1 215	832	499	2
3 379	3 007	2 178	1 600	1 216	826	473	2
4 402	3 899	2 588	2 053	1 417	504	358	21
4 655	4 012	2 779	2 012	1 541	436	313	34
4 597	4 300	3 034	2 078	1 452	349	227	26
4 407	4 553	3 385	2 208	1 301	356	167	30
3 988	4 795	3 652	2 384	1 288	413	130	15
3 707	4 869	3 906	2 589	1 320	452	126	14

Source：Central Personnel Administration Department, Executive Yuan.

3 - 6、各級機關學校公教人員按性別及年齡分(續)

單位：人

年 底 別 及 機 關 類 別 End of Year & Organization	總計 Grand Total	性別 Sex		平均年齡(歲) Average Age(year)	24歲以下 Under 24 Years	25~29歲 25~29 Years	30~34歲 30~34 Years
		男 Male	女 Female				
九十六年底 End of 2007	19 120	8 710	10 410	39.94	251	1 666	3 340
縣 議 會 County Council	31	18	13	46.85	—	—	3
縣 政 府 County Government	538	293	245	42.43	2	34	78
稅捐稽徵處 Department of Tax	226	51	175	41.85	—	11	33
警 察 局 Bureau of Police	2 848	2 689	159	39.39	70	111	480
消 防 局 Bureau of fire	474	443	31	34.50	80	116	57
衛生局及所屬 Bureau of Health & Subsidiaries	80	24	56	41.81	—	—	12
鄉鎮市衛生所 Health Offices of Township	271	37	234	42.30	2	18	40
環境保護局 Bureau of Environmental Sanitation	91	51	40	44.42	—	—	13
地政事務所 Land Administration Office	268	159	109	41.87	—	20	34
戶政事務所 Household Registration Office	348	104	244	43.36	—	7	26
其他縣屬機關 The Other Organic Structure	91	43	48	42.75	—	5	11
鄉鎮市民代表會 Parliament of Township	59	37	22	47.58	—	—	6
鄉鎮市公所 Township Offices	1 176	691	485	44.51	2	29	87
其他鄉鎮市所屬機關 The Other Organic Structure of Township	490	85	405	45.64	3	10	41
縣鄉鎮市營事業機構 Municipal Owned Enterprises	—	—	—	—	—	—	—
高中 Senior High	608	221	387	38.56	8	74	124
國民中學 Junior High School	4 024	1 288	2 736	39.11	44	552	780
國民小學 Elementary Schools	7 497	2 476	5 021	39.23	40	679	1 515

3 - 6 Actual Number of Personnel in Taichung County Government & Subsidiaries(Cont.)

— by Sex & Age

Unit:Person

35~39歲 35~39 Years	40~44歲 40~45 Years	45~49歲 45~49 Years	50~54歲 50~54 Years	55~59歲 55~59 Years	60~64歲 60~64 Years	65歲以上 65 Years Of Age and Over
4 840	4 170	2 800	1 370	533	127	23
2	7	9	5	4	1	—
111	115	95	52	36	10	5
57	53	33	28	7	3	1
1 014	611	377	127	50	6	2
72	80	48	15	6	—	—
22	22	15	7	2	—	—
61	45	52	28	16	9	—
17	18	17	17	9	—	—
67	61	32	38	12	2	2
88	94	71	41	16	5	—
22	20	16	9	4	1	3
1	8	22	17	3	2	—
208	291	295	159	85	16	4
86	85	111	77	56	20	1
—	—	—	—	—	—	—
158	141	51	33	13	5	1
844	809	597	305	70	22	1
2 010	1 710	959	412	144	25	3

3 - 7、立法委員選舉概況

屆別及鄉鎮市別 Terms & District	投票日期 Election Date			選民數 (人) Eligible Voters (People)	候選人數(人) Num. of Candidates			投票數 Num. 計 Total
	年 Year	月 Month	日 Date		計 Total	男 Male	女 Female	
	第一屆 The 1st Term	69	12	6	498 044	22	18	4
第一屆 The 1st Term	72	12	3	561 811	3	3	—	377 242
第一屆 The 1st Term	75	12	6	675 836	51	48	3	484 757
第一屆 The 1st Term	78	12	2	731 980	82	79	3	607 482
第二屆 The 2nd Term	81	12	19	813 449	34	31	3	632 249
第三屆 The 3rd Term	84	12	2	881 636	13	12	1	649 189
第四屆 The 4th Term	87	12	5	949 844	22	18	4	677 022
第五屆 The 5th Term	90	12	1	1 013 034	21	17	4	671 994
第六屆 The 6th Term	93	12	11	1 068 959	22	19	3	639 321
豐原市 Fongyuan City	—	—	—	114 878	—	—	—	66 521
大里市 Dali City	—	—	—	126 058	—	—	—	71 324
太平市 Taiping City	—	—	—	118 524	—	—	—	70 107
東勢鎮 Dongshih Township	—	—	—	41 726	—	—	—	24 844
大甲鎮 Dajia Township	—	—	—	55 282	—	—	—	33 904
清水鎮 Cingshuei Township	—	—	—	61 357	—	—	—	38 373
沙鹿鎮 Shalu Township	—	—	—	52 343	—	—	—	32 298
梧棲鎮 Wuci Township	—	—	—	36 377	—	—	—	21 163
后里鄉 Houli Township	—	—	—	39 602	—	—	—	25 549
神岡鄉 Shengang Township	—	—	—	45 237	—	—	—	27 582
潭子鄉 Tanzih Township	—	—	—	65 086	—	—	—	37 302
大雅鄉 Daya Township	—	—	—	56 578	—	—	—	32 599
新社鄉 Sinshe Township	—	—	—	19 709	—	—	—	12 429
石岡鄉 Shihgang Township	—	—	—	11 731	—	—	—	7 340
外埔鄉 Waipu Township	—	—	—	22 557	—	—	—	13 837
大安鄉 Da-an Township	—	—	—	15 514	—	—	—	9 748
烏日鄉 Wurih Township	—	—	—	46 446	—	—	—	28 756
大肚鄉 Dadu Township	—	—	—	38 974	—	—	—	24 698
龍井鄉 Longjing Township	—	—	—	47 905	—	—	—	28 754
霧峰鄉 Wufong Township	—	—	—	47 065	—	—	—	29 077
和平鄉 Heping Township	—	—	—	6 010	—	—	—	3 116

資料來源：本縣選舉委員會。
說明：投票率為投票數除選民數。

3 - 7 Elections of Legislators

票數(票) of Ballots		已領未投票數 Num. of Abandon Vote	當選人數(人) Num. of Nominees Elected			投票率 Rate of Ballots to Voters	當選率 Rate of Nominees to Candidates
有效 Valid	無效 Invalid		計 Total	男 Male	女 Female		
323 303	11 834	47	9	67.29	40.91
368 287	8 955	21	2	2	...	67.15	66.67
470 795	13 962	4	28	26	2	71.73	54.90
581 380	26 102	59	26	26	—	82.99	31.71
618 944	13 305	5	7	7	—	77.72	20.59
638 502	10 687	3	7	7	—	73.63	53.85
664 314	12 708	4	11	10	1	71.28	50.00
661 669	10 325	9	11	10	1	66.33	52.38
632 372	6 949	7	11	9	2	59.81	50.00
65 804	717	—	—	—	—	57.91	—
70 684	640	1	—	—	—	56.58	—
69 442	665	—	—	—	—	59.15	—
24 550	294	—	—	—	—	59.54	—
33 516	388	—	—	—	—	61.33	—
37 962	411	—	—	—	—	62.54	—
31 944	354	—	—	—	—	61.70	—
20 895	268	1	—	—	—	58.18	—
25 223	326	—	—	—	—	64.51	—
27 231	351	1	—	—	—	60.97	—
36 938	364	1	—	—	—	57.31	—
32 207	392	1	—	—	—	57.62	—
12 316	113	—	—	—	—	63.06	—
7 226	114	—	—	—	—	62.57	—
13 645	192	—	—	—	—	61.34	—
9 636	112	—	—	—	—	62.83	—
28 437	319	—	—	—	—	61.91	—
24 421	277	2	—	—	—	63.37	—
28 450	304	—	—	—	—	60.02	—
28 748	329	—	—	—	—	61.78	—
3 097	19	—	—	—	—	51.85	—

Source: Election Commission of Taichung County.

3-8、縣長選舉概況

屆別及鄉鎮市別 Terms & District		投票日期 Election Date			選民數 (人) Eligible Voters (People)	候選人數(人) Num. of Candidates		
		年 Year	月 Month	日 Date		計 Total	男 Male	女 Female
第六屆	The 6th Term	57	4	21	321 636	4	4	—
第七屆	The 7th Term	61	12	23	400 038	2	2	—
第八屆	The 8th Term	66	11	19	476 224	2	2	—
第九屆	The 9th Term	70	11	14	565 340	3	3	—
第十屆	The 10th Term	74	11	16	650 090	3	3	—
第十一屆	The 11th Term	78	12	2	733 876	2	2	—
第十二屆	The 12th Term	82	11	27	827 513	2	2	—
第十三屆	The 13th Term	86	11	29	927 612	6	6	—
第十四屆	The 14th Term	90	12	1	1 020 695	3	3	—
第十五屆	The 15th Term	94	12	3	1 092 962	3	3	—
豐原市	Fongyuan City	94	12	3	116 884	—	—	—
大里市	Dali City	94	12	3	129 772	—	—	—
太平市	Taiping City	94	12	3	120 963	—	—	—
東勢鎮	Dongshih Township	94	12	3	41 926	—	—	—
大甲鎮	Dajia Township	94	12	3	55 876	—	—	—
清水鎮	Cingshuei Township	94	12	3	62 020	—	—	—
沙鹿鎮	Shalu Township	94	12	3	53 762	—	—	—
梧棲鎮	Wuci Township	94	12	3	37 494	—	—	—
后里鄉	Houli Township	94	12	3	39 799	—	—	—
神岡鄉	Shengang Township	94	12	3	45 912	—	—	—
潭子鄉	Tanzih Township	94	12	3	67 113	—	—	—
大雅鄉	Daya Township	94	12	3	58 411	—	—	—
新社鄉	Sinshe Township	94	12	3	19 807	—	—	—
石岡鄉	Shihgang Township	94	12	3	11 917	—	—	—
外埔鄉	Waipu Township	94	12	3	22 973	—	—	—
大安鄉	Da-an Township	94	12	3	15 506	—	—	—
烏日鄉	Wurih Township	94	12	3	47 278	—	—	—
大肚鄉	Dadu Township	94	12	3	39 886	—	—	—
龍井鄉	Longjing Township	94	12	3	49 306	—	—	—
霧峰鄉	Wufong Township	94	12	3	47 627	—	—	—
和平鄉	Heping Township	94	12	3	8 730	—	—	—

資料來源：本縣選舉委員會。

說明：投票率為投票數除選民數。

3-8 Election of County Magistrate

投票數(票) Num. of Ballots			已領未投票數 Num. of Abandon Vote	當選人姓名 Name of Nominee Elected	投票率 Rate of Ballots to Voters
計 Total	有效 Valid	無效 Invalid			
233 867	233 867	—	—	王子癸	72.71
284 260	284 260	—	—	陳孟鈴(國民黨)	71.06
407 630	407 630	—	—	陳孟鈴(國民黨)	85.60
441 872	441 872	—	—	陳庚金(國民黨)	78.16
505 344	486 025	19 319	77	陳庚金(國民黨)	77.73
609 061	588 319	20 742	30	廖了以(國民黨)	82.99
618 968	601 641	17 327	9	廖了以(國民黨)	74.80
608 038	593 603	14 435	9	廖永來(民進黨)	65.55
676 367	657 034	19 333	7	黃仲生(國民黨)	66.27
719 004	703 401	15 603	19	黃仲生(國民黨)	65.78
74 132	73 020	1 112	—	...	63.42
79 010	77 735	1 275	—	...	60.88
73 736	72 581	1 155	—	...	60.96
28 683	28 072	611	1	...	68.41
37 427	36 585	842	—	...	66.98
42 933	41 722	1 211	—	...	69.22
35 543	34 556	987	—	...	66.11
27 554	26 850	704	3	...	73.49
25 708	25 155	553	—	...	64.59
30 422	29 885	537	—	...	66.26
41 350	40 758	592	9	...	61.61
35 613	34 902	711	1	...	60.97
14 016	13 619	397	—	...	70.76
8 256	8 068	188	—	...	69.28
18 199	17 682	517	1	...	79.22
10 564	10 303	261	—	...	68.13
33 753	33 040	713	—	...	71.39
28 737	27 514	1 223	2	...	72.05
33 919	32 822	1 097	—	...	68.79
33 251	32 483	768	1	...	69.82
6 198	6 049	149	1	...	71.00

Source:Election Commission of Taichung County.

3 - 9、縣議員選舉概況

屆別及選舉區別 Terms & Constituency		投票日期 Election Date			選民數 (人) Eligible Voters (People)	候選人數(人) Num. of Candidates		
		年 Year	月 Month	日 Date		計 Total	男 Male	女 Female
					第七屆			
第八屆	The 8th Term	62	3	17	401 316	78	64	14
第九屆	The 9th Term	66	11	19	474 529	75	64	11
第十屆	The 10th Term	71	1	16	566 243	101	83	18
第十一屆	The 11th Term	75	2	1	654 350	77	67	10
第十二屆	The 12th Term	79	1	20	736 454	122	99	23
第十三屆	The 13th Term	83	1	29	832 855	112	91	21
第十四屆	The 14th Term	87	1	24	931 061	115	91	24
第十五屆	The 15th Term	91	1	26	1 021 791	140	113	27
第十六屆	The 16th Term	94	12	3	1 091 728	117	86	31
第一選舉區	The 1st Constituency	94	12	3	155 667	17	12	5
第二選舉區	The 2nd Constituency	94	12	3	169 495	18	11	7
第三選舉區	The 3rd Constituency	94	12	3	79 135	7	5	2
第四選舉區	The 4th Constituency	94	12	3	94 091	11	9	2
第五選舉區	The 5th Constituency	94	12	3	152 390	13	10	3
第六選舉區	The 6th Constituency	94	12	3	135 229	13	9	4
第七選舉區	The 7th Constituency	94	12	3	176 464	20	16	4
第八選舉區	The 8th Constituency	94	12	3	119 812	13	9	4
第九選舉區	The 9th Constituency	94	12	3	3 392	2	2	—
第十選舉區	The 10th Constituency	94	12	3	6 053	3	3	—

資料來源：本縣選舉委員會。

說明：投票率為投票數除選民數。

第一選舉區：豐原市、后里鄉

第二選舉區：神岡鄉、潭子鄉、大雅鄉

第三選舉區：東勢鎮、新社鄉、石岡鄉、和平鄉

第四選舉區：大甲鎮、外埔鄉、大安鄉

第五選舉區：清水鎮、沙鹿鎮、梧棲鎮

第六選舉區：烏日鄉、大肚鄉、龍井鄉

第七選舉區：霧峰鄉、大里市

第八選舉區：太平市

第九選舉區：各鄉鎮市平地原住民

第十選舉區：各鄉鎮市山地原住民

3 - 9 Election of County Concilors

投票數(票) Num. of Ballots			已領未投票數 Num. of Abandon Vote	當選人數(人) Num. of Nominees Elected			投票率 Rate of Ballots to Voters	當選率 Rate of Nominees to Candidates
計 Total	有效 Valid	無效 Invalid		計 Total	男 Male	女 Female		
247 815	237 132	10 683	93	49	41	8	77.96	68.06
303 479	292 551	10 928	97	49	40	9	75.62	62.82
406 585	406 585	—	—	50	41	9	85.68	66.67
468 263	454 405	13 858	56	50	42	8	82.70	49.50
497 876	478 122	19 754	10	52	43	9	76.09	67.53
599 625	583 767	15 858	22	55	44	11	81.42	45.08
670 529	655 544	14 985	17	57	48	9	80.51	50.89
626 922	613 951	12 971	11	57	45	12	67.33	49.57
596 576	587 669	8 907	3	57	45	12	58.39	40.71
718 553	705 134	13 419	22	57	40	17	65.82	48.72
99 352	97 878	1 474	—	8	6	2	63.82	47.06
106 417	104 379	2 038	10	9	7	2	62.78	50.00
54 669	53 577	1 092	2	4	3	1	69.08	57.14
66 025	64 485	1 540	2	5	4	1	70.17	45.45
105 664	103 452	2 212	4	7	5	2	69.34	53.85
95 750	93 829	1 921	1	7	5	2	70.81	53.85
111 818	110 016	1 802	2	9	5	4	63.37	45.00
73 126	71 936	1 190	—	6	3	3	61.03	46.15
1 887	1 847	40	1	1	1	0	55.63	50.00
3 845	3 735	110	—	1	1	0	63.52	33.33

Source: Election Commission of Taichung County.

3 - 10、鄉鎮市民代表選舉概況

屆別及鄉鎮市別 Terms & District	投票日期 Election Date			選民數 (人) Eligible Voters (People)	候選人數(人) Num. of Candidates			投票 Num. 計 Total
	年 Year	月 Month	日 Date		計 Total	男 Male	女 Female	
	第九屆 The 9th Term	57	5	19	317 786	557	505	52
第十屆 The 10th Term	62	10	6	402 816	388	351	37	241 442
第十一屆 The 11nd Term	67	6	17	475 691	448	378	70	356 834
第十二屆 The 12th Term	71	6	12	563 732	493	432	61	411 710
第十三屆 The 13th Term	75	6	14	651 449	432	380	52	428 121
第十四屆 The 14th Term	79	6	16	732 714	497	418	79	530 849
第十五屆 The 15th Term	83	7	16	831 709	565	480	85	603 401
第十六屆 The 16th Term	87	6	13	934 125	517	435	82	640 273
第十七屆 The 17th Term	91	6	8	1 022 177	583	481	102	630 816
第十八屆 The 17th Term	95	6	10	1 092 538	479	385	94	572 672
豐原市 Fongyuan City	95	6	10	116 499	32	27	5	48 039
大里市 Dali City	95	6	10	130 014	37	28	9	54 145
太平市 Taiping City	95	6	10	120 747	28	22	6	50 755
東勢鎮 Dongshih Township	95	6	10	41 731	23	19	4	25 653
大甲鎮 Dajia Township	95	6	10	55 852	25	23	2	33 103
清水鎮 Cingshuei Township	95	6	10	61 907	22	15	7	37 152
沙鹿鎮 Shalu Township	95	6	10	53 892	22	15	7	30 151
梧棲鎮 Wuci Township	95	6	10	37 529	19	16	3	22 610
后里鄉 Houli Township	95	6	10	39 741	27	22	5	25 220
神岡鄉 Shengang Township	95	6	10	45 862	22	21	1	26 658
潭子鄉 Tanzih Township	95	6	10	67 111	21	17	4	26 323
大雅鄉 Daya Township	95	6	10	58 575	28	21	7	27 513
新社鄉 Sinshe Township	95	6	10	19 701	25	19	6	13 764
石岡鄉 Shihgang Township	95	6	10	11 864	18	15	3	8 510
外埔鄉 Waipu Township	95	6	10	23 009	15	12	3	15 111
大安鄉 Da-an Township	95	6	10	15 497	18	13	5	12 488
烏日鄉 Wurih Township	95	6	10	47 352	21	16	5	28 973
大肚鄉 Dadu Township	95	6	10	40 020	20	17	3	24 527
龍井鄉 Longjing Township	95	6	10	49 548	13	10	3	27 484
霧峰鄉 Wufong Township	95	6	10	47 392	19	17	2	27 978
和平鄉 Heping Township	95	6	10	8 695	24	20	4	6 515

資料來源：本縣選舉委員會。

說明：投票率為投票數除選民數。

3 - 10 Election Results of Township Assembly

票數(票) of Ballots		已領未投票數 Num. of Abandon Vote	當選人數(人) Num. of Nominees Elected			投票率 Rate of Ballots to Voters	當選率 Rate of Nominees to Candidates
有效 Valid	無效 Invalid		計 Total	男 Male	女 Female		
226 949	6 302	26	327	297	30	73.40	58.71
231 260	10 182	105	251	223	28	59.94	64.69
...	253	220	33	75.01	56.47
401 747	9 963	36	256	224	32	73.03	51.93
414 568	13 553	3	263	227	36	65.72	60.88
514 792	16 057	7	271	225	46	72.45	54.53
588 309	15 092	1	281	239	42	72.55	49.73
619 689	20 584	4	281	233	48	68.54	54.35
613 871	16 945	2	282	224	58	61.71	48.37
551 139	21 533	23	282	225	57	52.42	58.87
46 337	1 702	1	20	17	3	41.24	62.50
52 161	1 984	2	20	16	4	41.65	54.05
49 464	1 291	—	19	15	4	42.03	67.86
24 679	974	1	13	11	2	61.47	56.52
31 677	1 426	—	15	13	2	59.27	60.00
34 934	2 218	—	16	10	6	60.01	72.73
29 203	948	—	14	9	5	55.95	63.64
22 072	538	1	11	8	3	60.25	57.89
24 462	758	4	12	11	1	63.46	44.44
25 714	944	—	12	12	—	58.13	54.55
25 434	889	5	14	10	4	39.22	66.67
26 695	818	—	13	9	4	46.97	46.43
13 523	241	2	11	9	2	69.86	44.00
8 260	250	—	11	9	2	71.73	61.11
14 418	693	3	11	8	3	65.67	73.33
12 125	363	—	11	8	3	80.58	61.11
28 128	845	1	12	9	3	61.19	57.14
23 290	1 237	2	11	10	1	61.29	55.00
25 304	2 180	1	12	9	3	55.47	92.31
26 827	1 151	—	13	12	1	59.04	68.42
6 432	83	—	11	10	1	74.93	45.83

Source: Election Commission of Taichung County.

3 - 11、鄉鎮市長選舉概況

屆別及鄉鎮市別 Terms & District	投票日期 Election Date			選民數 (人) Eligible Voters (People)	候選人數(人) Num. of Candidates		
	年 Year	月 Month	日 Date		計 Total	男 Male	女 Female
	第六屆 The 6th Term	57	1	21	316 428	35	...
第七屆 The 7th Term	62	3	17	398 303	40
第八屆 The 8th Term	66	11	19	469 657	31
第九屆 The 9th Term	71	1	16	562 122	50	50	—
第十屆 The 10th Term	75	1	1	647 264	34	34	—
第十一屆 The 11th Term	79	2	20	728 178	55	54	1
第十二屆 The 12th Term	83	1	29	827 426	53	49	4
第十三屆 The 13th Term	87	1	24	927 458	65	61	4
第十四屆 The 14th Term	91	1	26	1 019 199	70	65	5
第十五屆 The 15th Term	94	12	3	1 089 195	56	48	8
豐原市 Fongyuan City	94	12	3	116 420	2	1	1
大里市 Dali City	94	12	3	129 374	2	2	—
太平市 Taiping City	94	12	3	120 679	4	3	1
東勢鎮 Dongshih Township	94	12	3	41 836	3	2	1
大甲鎮 Dajia Township	94	12	3	55 749	4	4	—
清水鎮 Cingshuei Township	94	12	3	61 845	3	3	—
沙鹿鎮 Shalu Township	94	12	3	53 510	2	—	2
梧棲鎮 Wuci Township	94	12	3	37 240	3	3	—
后里鄉 Houli Township	94	12	3	39 695	1	1	—
神岡鄉 Shengang Township	94	12	3	45 657	4	4	—
潭子鄉 Tanzih Township	94	12	3	66 805	2	2	—
大雅鄉 Daya Township	94	12	3	58 209	3	3	—
新社鄉 Sinshe Township	94	12	3	19 753	2	2	—
石岡鄉 Shihgang Township	94	12	3	11 850	2	2	—
外埔鄉 Waipu Township	94	12	3	22 869	2	1	1
大安鄉 Da-an Township	94	12	3	15 465	1	1	—
烏日鄉 Wurih Township	94	12	3	47 204	7	6	1
大肚鄉 Dadu Township	94	12	3	39 795	1	1	—
龍井鄉 Longjing Township	94	12	3	49 103	1	1	—
霧峰鄉 Wufong Township	94	12	3	47 451	2	2	—
和平鄉 Heping Township	94	12	3	8 686	5	4	1

資料來源：本縣選舉委員會。

說明：投票率為投票數除選民數。

3 - 11 Election Results of Township of Chief

投票數(票) Num. of Ballots			已領未投票數 Num. of Abandon Vote	當選人姓名 Name of Nominee Elected	投票率 Rate of Ballots to Voters	當選率 Rate of Nominees to Candidates
計 Total	有效 Valid	無效 Invalid				
247 061	78.08	60.00
301 929	75.80	52.50
402 993	85.81	67.74
464 691	447 792	16 899	71	...	82.67	42.00
494 107	468 711	25 396	10	...	76.34	61.76
594 868	573 014	21 854	25	...	81.69	38.18
667 208	644 150	23 058	18	...	80.64	39.62
625 325	604 815	20 510	18	...	67.42	32.31
595 436	582 460	12 976	5	...	58.42	1.43
717 357	684 796	32 561	45	...	65.86	1.79
73 965	72 355	1 610	1	張滸分(國民黨)	63.53	50.00
78 831	77 212	1 619	1	林仲毅(國民黨)	60.93	50.00
73 620	72 477	1 143	—	余文欽(國民黨)	61.00	25.00
28 648	27 864	784	—	葉玉錦(無)	68.48	33.33
37 363	36 363	1 000	—	蔡信豐(國民黨)	67.02	25.00
42 851	39 842	3 009	1	顏水滄(國民黨)	69.29	33.33
35 427	33 939	1 488	—	蘇麗華(無)	66.21	50.00
27 539	27 018	521	2	陳廷秀(無)	73.95	33.33
25 654	22 629	3 025	1	陳義貞(無)	64.63	100.00
30 299	29 364	935	—	王堃棠(國民黨)	66.36	25.00
41 219	38 952	2 267	28	簡文祥(無)	61.70	50.00
35 534	34 033	1 501	1	吳顯森(國民黨)	61.05	33.33
13 991	13 707	284	1	李光銘(國民黨)	70.83	50.00
8 219	8 064	155	—	劉宏基(無)	69.36	50.00
18 138	17 674	464	1	劉陳吻(無)	79.31	50.00
10 546	9 483	1 063	—	莊圳(國民黨)	68.19	100.00
33 682	33 024	658	—	陳芳隆(國民黨)	71.35	14.29
28 696	23 839	4 857	5	林汝洲(國民黨)	72.11	100.00
33 808	29 456	4 352	1	林裕謙(無)	68.85	100.00
33 150	31 400	1 750	1	劉慶宗(國民黨)	69.86	50.00
6 177	6 101	76	1	陳斐晏(無)	71.11	20.00

Source:Election Commission of Taichung County.

肆、農、林、漁、牧

4-1、耕地面積

單位:公頃

年底別 及鄉鎮市區別 End of Year & Township/District	總 計 Grand Total	水	
		合 計 Total	兩期作 Double-Cropped
八十七年底 End of 1998	55 057.24	27 137.77	27 101.27
八十八年底 End of 1999	53 246.09	26 656.97	26 662.61
八十九年底 End of 2000	52 891.66	26 614.95	26 569.02
九十年年底 End of 2001	51 765.59	26 328.63	26 295.15
九十一年底 End of 2002	51 502.21	25 831.09	25 797.61
九十二年底 End of 2003	51 134.21	25 544.00	25 510.52
九十三年底 End of 2004	50 442.50	25 171.89	25 144.24
九十四年底 End of 2005	49 750.81	24 909.26	24 881.61
九十五年底 End of 2006	49 917.00	24 681.89	24 681.89
九十六年底 End of 2007	49 160.35	24 204.62	24 204.62
豐原市 Fongyuan City	902.87	541.14	541.14
大里市 Dali City	672.67	567.94	567.94
太平市 Taiping City	2 720.42	54.50	54.50
東勢鎮 Dongshih Township	4 532.52	1 245.87	1 245.87
大甲鎮 Dajia Township	3 017.78	2 975.53	2 975.53
清水鎮 Cingshuei Township	2 754.74	2 043.72	2 043.72
沙鹿鎮 Shalu Township	1 660.66	138.08	138.08
梧棲鎮 Wuci Township	530.11	530.11	530.11
后里鄉 Houli Township	2 978.97	1 913.82	1 913.82
神岡鄉 Shengang Township	1 362.29	1 140.01	1 140.01
潭子鄉 Tanzih Township	1 584.42	984.45	984.45
大雅鄉 Daya Township	1 124.13	1 120.08	1 120.08
新社鄉 Sinshe Township	3 203.97	1 527.67	1 527.67
石岡鄉 Shihgang Township	751.39	309.34	309.34
外埔鄉 Waipu Township	2 476.03	2 114.48	2 114.48
大安鄉 Da-an Township	2 094.44	1 965.44	1 965.44
烏日鄉 Wurih Township	1 694.11	1 391.00	1 391.00
大肚鄉 Dadu Township	1 377.76	747.44	747.44
龍井鄉 Longjing Township	1 488.53	1 152.15	1 152.15
霧峰鄉 Wufong Township	4 841.42	1 741.85	1 741.85
和平鄉 Heping Township	7 391.12	—	—

資料來源：本府農業處1113-01-01-2。

IV Agricultural,Forestry,Fishery And Husbandry

4 - 1 Cultivated Land Area

Unit:Hectare

田 Paddy Field		旱田 Upland Field
單 期 作 Single-Cropped		
第 一 期 作 1st Crop	第 二 期 作 2nd Crop	
36.50	—	27 919.47
30.39	—	26 589.12
35.93	10.00	26 276.71
23.98	9.50	25 436.96
24.38	9.10	25 671.12
24.38	9.10	25 590.21
18.55	9.10	25 270.61
18.55	9.10	24 841.55
—	—	25 235.11
—	—	24 955.73
—	—	361.73
—	—	104.73
—	—	2 665.92
—	—	3 286.65
—	—	42.25
—	—	711.02
—	—	1 522.58
—	—	—
—	—	1 065.15
—	—	222.28
—	—	599.97
—	—	4.05
—	—	1 676.30
—	—	442.05
—	—	361.55
—	—	129.00
—	—	303.11
—	—	630.32
—	—	336.38
—	—	3 099.57
—	—	7 391.12

Source :Department of Agriculture ,Taichung County Government.1113-01-01-2

4-2、農戶人口數

年底別 及鄉鎮市區別 End of Year & Township/District	合計 Total	戶數 Households				
		自耕農 Full-Owner Farmers	半自耕農 Part-Owner Famers		佃農 Tenant	非耕種農 Non-tilling Farmers
			自耕地50% 以上者 Self-owned Land over 50%	自耕地50% 以下者 Self-owned Land under 50%		
八十七年底 End of 1998	57 506	48 337	2 845	3 815	2 454	55
八十八年底 End of 1999	57 184	49 742	1 992	2 671	2 740	39
八十九年底 End of 2000	54 252	46 032	2 341	2 471	3 361	47
年底別 及鄉鎮市區別 End of Year & Township/District	總計 Grand Total		有耕地者			
	戶數 Households	口數 Persons	計 Total		耕地全部自有 Cultivated land all self-owned	
			戶數 Households	口數 Persons	戶數 Households	口數 Persons
九十年底 End of 2001	56 085	322 902	56 018	322 568	48 299	282 439
九十一年底 End of 2002	55 968	321 019	55 890	320 703	45 219	264 222
九十二年底 End of 2003	56 752	295 018	56 679	294 615	50 652	268 986
九十三年底 End of 2004	56 502	284 523	56 435	284 123	51 003	257 000
九十四年底 End of 2005	57 041	292 370	56 913	291 714	49 547	253 959
九十五年底 End of 2006	55 046	265 260	54 924	264 563	48 234	231 577
九十六年底 End of 2007	55 602	245 348	55 480	244 738	49 422	215 433
豐原市 Fongyuan City	2 928	13 653	2 926	13 642	2 860	13 357
大里市 Dali City	1 938	9 378	1 934	9 357	1 870	9 036
太平市 Taiping City	2 312	9 589	2 312	9 589	2 182	8 953
東勢鎮 Dongshih Township	5 083	22 263	5 083	22 263	4 191	17 929
大甲鎮 Dajia Township	3 832	18 422	3 829	18 408	3 284	15 711
清水鎮 Cingshuei Township	3 379	16 269	3 379	16 269	2 267	10 697
沙鹿鎮 Shalu Township	2 573	11 359	2 567	11 328	2 377	10 458
梧棲鎮 Wuci Township	1 582	6 571	1 582	6 571	1 456	5 945
后里鄉 Houli Township	3 113	14 823	3 105	14 780	2 931	13 927
神岡鄉 Shengang Township	2 929	13 527	2 905	13 412	2 537	11 711
潭子鄉 Tanzih Township	2 006	8 512	2 001	8 485	1 919	8 066
大雅鄉 Daya Township	3 239	13 687	3 230	13 640	3 185	13 412
新社鄉 Sinshe Township	2 796	11 360	2 784	11 297	2 536	10 011
石岡鄉 Shihgang Township	1 285	5 039	1 283	5 030	1 207	4 659
外埔鄉 Waipu Township	2 401	9 360	2 398	9 344	2 306	8 892
大安鄉 Da-an Township	1 984	8 411	1 979	8 385	1 902	8 031
烏日鄉 Wurih Township	2 087	8 936	2 083	8 915	1 841	7 705
大肚鄉 Dadu Township	2 448	10 624	2 448	10 624	2 171	9 282
龍井鄉 Longjing Township	2 952	13 861	2 952	13 861	2 492	11 536
霧峰鄉 Wufong Township	3 467	15 836	3 433	15 674	3 152	14 269
和平鄉 Heping Township	1 268	3 868	1 267	3 864	756	1 846

資料來源:行政院農業委員會農糧署。

說明:1.八十九、九十四年資料為農林漁牧業普查結果。2.九十至九十三年資料係依普查結果推估修正。

4-2 Farm Families and Farm Household Population

合計 Total	自耕農 Full-Owner Farmers	半自耕農 Part-Owner Farmers	佃農 Tenant	非耕種農 Non-tilling Farmers				
					人口數 Persons			
					Having cultivated land			
耕地部份自有 Cultivated land part self-owned				無耕地者 Without cultivated land				
自耕地50%以上 Self-owned 50% & over		自耕地50%以下 Self-owned under 50%		耕地全部非自有 Cultivated land all non-self-owned				
戶數 Households	口數 Persons	戶數 Households	口數 Persons	戶數 Households	口數 Persons			
319 413	270 625	37 758	10 770	260				
305 363	267 321	25 968	11 858	216				
317 530	268 517	31 226	17 533	254				
2 184	12 094	2 220	12 122	3 315	15 913			
2 428	13 855	3 214	18 864	5 029	23 762			
2 086	9 189	2 078	8 655	1 863	7 785			
2 198	10 913	1 508	8 271	1 726	7 939			
1 810	9 277	2 224	11 399	3 332	17 079			
1 727	9 667	2 360	11 852	2 603	11 467			
1 839	9 244	2 876	13 817	1 343	6 244			
12	59	54	226	—	—			
—	—	64	321	—	—			
11	47	107	530	12	59			
319	1 598	428	1 975	145	761			
382	1 893	99	490	64	314			
279	1 397	549	2 710	284	1 465			
13	69	156	695	21	106			
57	289	63	309	6	28			
21	102	132	648	21	103			
126	637	196	843	46	221			
41	220	22	108	19	91			
—	—	45	228	—	—			
105	573	102	509	41	204			
25	123	32	157	19	91			
31	153	52	261	9	38			
—	—	77	354	—	—			
201	1 002	25	127	16	81			
—	—	256	1 245	21	97			
158	790	267	1 359	35	176			
52	262	128	628	101	515			
6	30	22	94	483	1 894			

Source:Agriculture and Food Agency,Council of Agriculture,Excutive Yuan.

4 - 3、稻米收穫面積及生產量

面積：公頃
單位：每公頃平均產量：糙米公斤
產量：糙米公噸

年別及鄉鎮市別 Year & Township/District	總計 Grand Total				合
	種植面積 Planted Area	收穫面積 Harvested Area	產量 Production	每公頃平均產量 Average Production Per Hectare	種植面積 Planted Area
	八十七年 1998	33 744	33 699	130 752	3 880
八十八年 1999	33 170	33 119	145 715	4 400	33 170
八十九年 2000	32 452	32 452	150 352	4 633	32 452
九十年 2001	31 775	31 775	135 149	4 253	31 775
九十一年 2002	30 607	30 600	145 211	4 745	30 607
九十二年 2003	29 454	29 454	141 464	4 803	29 454
九十三年 2004	28 864	28 843	168 315	5 836	28 864
九十四年 2005	29 148	29 140	142 900	4 904	29 148
九十五年 2006	28 213	28 213	157 301	5 576	28 213
九十六年 2007	27 479	27 476	106 823	3 888	27 479
豐原市 Fongyuan City	366	366	1 518	4 152	366
大里市 Dali City	612	612	2 252	3 682	612
太平市 Taiping City	45	45	187	4 116	45
東勢鎮 Dongshih Township	3	3	13	4 180	3
大甲鎮 Dajia Township	3 712	3 712	13 762	3 707	3 712
清水鎮 Cingshuei Township	3 231	3 231	12 115	3 750	3 231
沙鹿鎮 Shalu Township	226	226	828	3 670	226
梧棲鎮 Wuci Township	923	923	3 087	3 343	923
后里鄉 Houli Township	1 785	1 784	6 696	3 753	1 785
神岡鄉 Shengang Township	1 031	1 031	4 381	4 248	1 031
潭子鄉 Tanzih Township	894	894	3 619	4 048	894
大雅鄉 Daya Township	1 048	1 048	4 513	4 305	1 048
新社鄉 Sinshe Township	—	—	—	—	—
石岡鄉 Shihgang Township	1	1	6	4 133	1
外埔鄉 Waipu Township	2 641	2 641	9 587	3 630	2 641
大安鄉 Da-an Township	2 967	2 967	10 796	3 638	2 967
烏日鄉 Wurih Township	2 237	2 234	11 346	5 078	2 237
大肚鄉 Dadu Township	1 107	1 107	3 962	3 578	1 107
龍井鄉 Longjing Township	2 130	2 130	7 570	3 554	2 130
霧峰鄉 Wufong Township	2 519	2 519	10 585	4 201	2 519
和平鄉 Heping Township	—	—	—	—	—

資料來源：行政院農業委員會農糧署中區分署。

說明：公頃、公噸以下之位數四捨五入，故總數與細數間容或未能相等。

4 - 3 Harvested Area of Paddy Field and Rice Production

Area : Hectare
Unit : Average Production Per Ha. : Kg/Ha
Production : m.t.

水					
計 Total			蓬萊稻(梗稻) Japonica Rice		
收穫面積 Harvested Area	產量 Production	每公頃平均產量 Average Production Per Hectare	種植面積 Planted Area	收穫面積 Harvested Area	產量 Production
33 699	130 752	3 880	32 793	32 748	126 697
33 119	145 715	4 400	32 319	32 268	141 999
32 452	150 352	4 633	31 721	31 721	146 541
31 775	135 149	4 253	31 034	31 034	131 535
30 600	145 211	4 745	29 854	29 847	141 548
29 454	141 464	4 803	28 680	28 680	137 539
28 843	168 312	5 836	27 902	27 902	162 246
29 140	142 900	4 904	28 294	28 286	137 935
28 213	157 301	5 576	27 388	27 387	152 480
27 476	106 823	3 888	26 936	26 934	104 660
366	1 518	4 152	359	359	1 487
612	2 252	3 682	600	600	2 204
45	187	4 116	45	45	187
3	13	4 180	2	2	8
3 712	13 762	3 707	3 464	3 464	12 856
3 231	12 115	3 750	3 204	3 204	12 000
226	828	3 670	226	226	828
923	3 087	3 343	923	923	3 087
1 785	6 696	3 753	1 695	1 694	6 306
1 031	4 381	4 248	1 001	1 001	4 249
894	3 619	4 048	894	894	3 619
1 048	4 513	4 305	1 038	1 038	4 471
—	—	—	—	—	—
1	6	4 133	1	1	6
2 641	9 587	3 630	2 631	2 631	9 549
2 967	10 796	3 638	2 867	2 867	10 384
2 237	11 346	5 078	2 228	2 226	11 303
1 107	3 962	3 578	1 107	1 107	3 962
2 130	7 570	3 554	2 130	2 130	7 570
2 519	10 585	4 201	2 519	2 519	10 585
—	—	—	—	—	—

Source: Central Regional Office, Agriculture and Food Agency, Council of Agriculture, Executive Yuan.

4 - 4、農產品收穫面積及生產量

(1)普通作物生產

單位：收穫面積：公頃

產 量：公噸

年 別 及 鄉 鎮 市 別		總 計		甘 藷		玉 蜀 黍		蜀 黍(高 梁)	
		Grand Total		Sweet Potatoes		Corn		Sorghum	
		收穫 面積	產 量	收穫 面積	產 量	收穫 面積	產 量	收穫 面積	產 量
Year & Township/District		Harvested Area	Production	Harvested Area	Production	Harvested Area	Production	Harvested Area	Production
八十七年	1998	1 488.88	21 893.93	867.58	19 689.91	260.81	1 453.29	2.63	11.70
八十八年	1999	2 183.78	36 873.16	1 368.28	34 247.96	282.06	1 606.16	1.51	7.70
八十九年	2000	2 048.37	37 258.62	1 291.22	34 774.74	243.87	1 433.37	2.80	13.61
九十年	2001	1 923.35	31 106.39	1 109.69	28 294.56	303.77	1 723.67	0.92	4.51
九十一年	2002	1 331.50	22 083.70	780.50	20 127.17	198.36	1 170.65	0.30	1.97
九十二年	2003	1 501.20	26 002.65	909.55	24 052.26	165.62	968.71	0.50	1.71
九十三年	2004	1 289.02	21 741.85	756.45	19 984.60	157.40	920.78	—	—
九十四年	2005	1 902.88	39 419.72	1 016.92	28 552.39	154.35	897.85	0.40	1.64
九十五年	2006	2 049.58	40 529.26	944.02	26 475.63	202.27	1 207.06	—	—
九十六年	2007	1 453.56	29 679.88	979.61	27 758.29	177.08	1 089.20	1.40	6.81
豐原市	Fongyuan City	9.41	59.84	0.07	1.19	9.23	58.44	—	—
大里市	Dali City	59.02	400.56	3.28	46.87	51.54	345.78	—	—
太平市	Taiping City	36.73	276.21	10.19	161.91	22.84	106.05	—	—
東勢鎮	Dongshih Township	3.00	6.28	—	—	—	—	—	—
大甲鎮	Dajia Township	5.68	53.70	1.83	39.72	1.33	8.54	—	—
清水鎮	Cingshuei Township	260.45	4 778.85	171.00	4 549.01	8.23	50.57	0.70	2.89
沙鹿鎮	Shalu Township	621.34	17 732.69	530.63	17 487.72	16.59	89.46	—	—
梧棲鎮	Wuci Township	—	—	—	—	—	—	—	—
后里鄉	Houli Township	14.42	127.46	2.55	60.10	8.46	60.60	—	—
神岡鄉	Shengang Township	15.94	146.58	3.35	92.40	9.16	47.17	—	—
潭子鄉	Tanzih Township	8.77	70.30	2.52	39.97	6.25	30.33	—	—
大雅鄉	Daya Township	109.44	1 090.51	37.10	717.57	15.91	103.67	—	—
新社鄉	Sinshe Township	—	—	—	—	—	—	—	—
石岡鄉	Shihgang Township	—	—	—	—	—	—	—	—
外埔鄉	Waipu Township	81.73	1 403.43	81.01	1 399.33	0.02	0.18	0.70	3.92
大安鄉	Da-an Township	27.11	558.61	23.82	550.77	0.45	2.61	—	—
烏日鄉	Wurih Township	23.89	275.20	13.00	215.43	8.99	56.49	—	—
大肚鄉	Dadu Township	70.97	1 072.12	37.03	959.06	8.59	61.19	—	—
龍井鄉	Longjing Township	99.07	1 576.33	62.23	1 437.25	2.90	16.90	—	—
霧峰鄉	Wufong Township	6.59	51.25	—	—	6.59	51.25	—	—
和平鄉	Heping Township	—	—	—	—	—	—	—	—

資料來源：行政院農業委員會農糧署。

說 明：1、玉蜀黍含飼料用玉蜀黍及食用玉蜀黍。2、92年度普通作物增加落花生一項。

4 - 4 Harvested Area and Production of Crop Products

(1)Production of Common Crops

Unit：Harvested Area：Ha.

Production：m.t.

小 麥		落花生		大 豆		其他豆類		其他糧食作物	
Wheat		Peanuts		Soybeans		Others Beans		Other	
收穫 面積	產 量	收穫 面積	產 量	收穫 面積	產 量	收穫 面積	產 量	收穫 面積	產 量
Harvested Area	Production	Harvested Area	Production	Harvested Area	Production	Harvested Area	Production	Harvested Area	Production
9.75	33.00	321.80	640.14	1.40	2.24	1.31	1.99	23.60	61.66
12.94	63.41	499.61	902.91	1.50	2.40	0.03	0.05	17.85	42.58
35.73	125.31	434.69	795.71	7.37	22.10	—	—	32.69	93.78
52.73	185.78	409.81	785.07	—	—	0.03	0.08	46.40	112.74
66.00	236.60	248.87	460.45	—	—	0.02	0.05	37.45	86.82
69.55	250.54	310.82	624.58	2.30	2.86	—	—	42.86	101.99
52.16	180.28	293.47	588.07	23.23	46.89	—	—	6.31	21.23
51.43	174.86	260.89	530.49	—	—	—	—	418.89	9 262.48
54.40	244.80	297.98	616.77	67.55	984.90	—	—	483.36	11 000.10
55.43	266.06	232.81	543.60	2.30	4.52	—	—	4.93	11.40
—	—	0.11	0.21	—	—	—	—	—	—
—	—	4.20	7.91	—	—	—	—	—	—
—	—	3.70	8.25	—	—	—	—	—	—
—	—	—	—	—	—	—	—	3.00	6.28
—	—	2.52	5.44	—	—	—	—	—	—
—	—	79.59	174.46	—	—	—	—	0.93	1.92
—	—	74.12	155.51	—	—	—	—	—	—
—	—	—	—	—	—	—	—	—	—
—	—	1.11	2.24	2.30	4.52	—	—	—	—
—	—	3.43	7.01	—	—	—	—	—	—
—	—	—	—	—	—	—	—	—	—
55.43	266.06	—	—	—	—	—	—	1.00	3.20
—	—	—	—	—	—	—	—	—	—
—	—	—	—	—	—	—	—	—	—
—	—	—	—	—	—	—	—	—	—
—	—	—	—	—	—	—	—	—	—
—	—	—	—	—	—	—	—	—	—
—	—	2.84	5.23	—	—	—	—	—	—
—	—	1.90	3.29	—	—	—	—	—	—
—	—	25.35	51.86	—	—	—	—	—	—
—	—	33.94	122.18	—	—	—	—	—	—
—	—	—	—	—	—	—	—	—	—
—	—	—	—	—	—	—	—	—	—

Source:Agriculture and Food Agency,Council of Agriculture,Excutive Yuan.

4 - 4、農產品收穫面積及生產量(續一)
(2)特用作物生產

單位：收穫面積：公頃
產 量：公噸

年 別 及 鄉 鎮 市 別 Year & Township/District		總 計		茶 葉		菸 草		甘
		Grand Total		Tea		Tobacco		Sugar-cane
		收穫 面積	產 量	收穫 面積	產 量	收穫 面積	產 量	收穫 面積
		Harvested Area	Production	Harvested Area	Production	Harvested Area	Production	Harvested Area
八十七年	1998	1 522.58	94 874.59	38.10	134.14	94.00	208.61	1 180.85
八十八年	1999	1 461.13	92 778.67	44.70	393.36	86.50	238.09	1 111.94
八十九年	2000	958.91	49 779.16	45.00	39.08	86.50	238.09	514.77
九十年	2001	687.35	15 880.08	52.70	46.11	84.30	156.86	227.25
九十一年	2002	463.59	1 297.74	52.07	46.34	54.90	149.01	—
九十二年	2003	366.37	941.76	56.85	49.98	41.17	98.50	—
九十三年	2004	364.50	1 044.34	55.64	50.70	41.17	102.94	—
九十四年	2005	268.22	791.46	56.24	47.12	20.48	51.46	—
九十五年	2006	271.09	706.62	52.88	47.57	17.22	43.07	—
九十六年	2007	251.11	752.28	52.56	39.42	13.80	34.01	—
豐原市	Fongyuan City	5.70	3.14	—	—	—	—	—
大里市	Dali City	10.29	22.63	—	—	4.62	11.28	—
太平市	Taiping City	10.35	37.85	—	—	5.79	14.30	—
東勢鎮	Dongshih Township	3.98	8.71	—	—	—	—	—
大甲鎮	Dajia Township	7.67	6.14	—	—	—	—	—
清水鎮	Cingshuei Township	72.94	99.43	—	—	—	—	—
沙鹿鎮	Shalu Township	8.07	13.72	—	—	—	—	—
梧棲鎮	Wuci Township	—	—	—	—	—	—	—
后里鄉	Houli Township	7.20	32.16	—	—	—	—	—
神岡鄉	Shengang Township	4.92	6.83	—	—	—	—	—
潭子鄉	Tanzih Township	2.78	1.81	—	—	—	—	—
大雅鄉	Daya Township	9.10	313.19	—	—	—	—	—
新社鄉	Sinshe Township	1.46	3.62	—	—	—	—	—
石岡鄉	Shihgang Township	—	—	—	—	—	—	—
外埔鄉	Waipu Township	0.05	1.70	—	—	—	—	—
大安鄉	Da-an Township	0.03	1.08	—	—	—	—	—
烏日鄉	Wurih Township	13.27	38.53	—	—	—	—	—
大肚鄉	Dadu Township	18.48	59.18	—	—	—	—	—
龍井鄉	Longjing Township	10.70	4.90	—	—	—	—	—
霧峰鄉	Wufong Township	9.56	56.63	—	—	3.39	8.44	—
和平鄉	Heping Township	54.56	41.02	52.56	39.42	—	—	—

資料來源：台灣菸酒公司及行政院農業委員會農糧署。

說 明： 1、91年度以前落花生歸類為特用作物，92年度改為普通作物。2、92年度芝麻自其他特用作物分類出來。

4 - 4 Harvested Area and Production of Crop Products (Cont. 1)
(2)Production of Spcial Crops

Unit：Harvested Area：Ha.
Production：m.t.

蔗 (Refined)	生食用甘蔗		芝 麻		其他特用作物	
	Sugar-cane (fresh)		Sesame		Other	
	收穫 面積	產 量	收穫 面積	產 量	收穫 面積	產 量
Production	Harvested Area	Production	Harvested Area	Production	Harvested Area	Production
92 129.45	35.79	1 969.17	35.73	25.01	138.11	408.21
91 383.83	3.93	201.47	55.64	42.49	158.42	519.43
48 731.74	7.55	371.70	120.58	75.35	184.51	323.20
14 819.57	5.33	260.74	143.95	50.90	173.82	545.91
—	8.10	310.75	147.09	84.33	201.43	707.32
—	7.31	329.07	58.68	33.84	202.36	430.38
—	11.47	460.34	75.30	46.33	180.92	384.02
—	8.48	410.86	46.68	27.55	136.34	254.47
—	7.21	336.98	61.17	35.11	132.61	243.89
—	8.19	396.48	33.35	17.17	143.21	265.19
—	—	—	—	—	5.70	3.14
—	0.10	3.60	0.02	0.01	5.55	7.75
—	0.40	14.40	—	—	4.16	9.15
—	—	—	—	—	3.98	8.71
—	—	—	—	—	7.67	6.14
—	0.05	1.60	13.40	7.00	59.49	90.83
—	—	—	—	—	8.07	13.72
—	—	—	—	—	—	—
—	—	—	—	—	7.20	32.16
—	0.10	3.60	0.95	0.52	3.87	2.71
—	—	—	—	—	2.78	1.81
—	6.20	310.00	—	—	2.90	3.19
—	—	—	—	—	1.46	3.62
—	—	—	—	—	—	—
—	0.05	1.70	—	—	—	—
—	0.03	1.08	—	—	—	—
—	0.16	5.60	5.00	3.25	8.11	29.68
—	0.60	23.40	3.98	2.19	13.90	33.59
—	—	—	10.00	4.20	0.70	0.70
—	0.50	31.50	—	—	5.67	16.69
—	—	—	—	—	2.00	1.60

Source: 1. Taiwan Tobacco and Liquor Corporation. 2. Agriculture and Food Agency, Council of Agriculture, Executive Yuan.

4 - 4、農產品收穫面積及生產量(續二)

(3)蔬菜生產

單位：收穫面積：公頃

產 量：公噸

年 別 及 鄉 鎮 市 別		總 計		竹 筍		蘆 筍	
		Grand Total		Bamboo Shoot		Asparagus	
		收穫 面積	產 量	收穫 面積	產 量	收穫 面積	產 量
Year & Township/District		Harvested Area	Production	Harvested Area	Production	Harvested Area	Production
八十七年	1998	6 225.06	119 040.31	1 078.65	11 610.63	4.99	32.28
八十八年	1999	6 213.91	111 411.78	1 209.79	12 427.52	4.30	33.56
八十九年	2000	6 047.42	130 296.18	1 246.58	15 149.21	4.77	33.94
九十年	2001	5 347.14	104 892.85	1 234.51	14 705.24	4.13	30.56
九十一年	2002	5 144.46	102 889.59	1 193.67	14 528.06	5.45	35.61
九十二年	2003	5 014.61	106 359.07	1 177.46	14 691.23	7.23	46.83
九十三年	2004	3 998.53	88 291.06	673.94	8 223.30	7.55	51.23
九十四年	2005	4 401.06	88 956.94	684.28	7 398.59	3.97	26.61
九十五年	2006	8 946.77	167 255.81	677.67	7 925.96	2.54	17.31
九十六年	2007	5 131.55	132 222.83	674.15	7 446.23	3.39	19.05
豐原市	Fongyuan City	135.97	1 678.40	38.50	254.10	0.16	0.79
大里市	Dali City	148.74	1 713.73	12.23	146.76	—	—
太平市	Taiping City	239.07	2 656.59	206.90	2 275.90	—	—
東勢鎮	Dongshih Township	104.54	1 816.50	2.74	23.29	—	—
大甲鎮	Dajia Township	517.39	8 462.09	—	—	—	—
清水鎮	Cingshuei Township	319.97	7 288.69	1.57	17.27	—	—
沙鹿鎮	Shalu Township	100.28	1 454.28	63.64	636.40	—	—
梧棲鎮	Wuci Township	29.03	256.61	—	—	—	—
后里鄉	Houli Township	338.48	6 601.14	13.26	145.86	0.05	0.43
神岡鄉	Shengang Township	198.50	5 018.04	2.41	31.33	—	—
潭子鄉	Tanzih Township	493.88	7 614.17	271.99	3 263.88	—	—
大雅鄉	Daya Township	31.30	602.40	2.80	36.40	—	—
新社鄉	Sinshe Township	275.32	3 808.07	20.72	248.64	—	—
石岡鄉	Shihgang Township	52.58	675.39	7.50	67.50	—	—
外埔鄉	Waipu Township	49.28	805.37	—	—	—	—
大安鄉	Da-an Township	192.02	3 114.75	—	—	—	—
烏日鄉	Wurih Township	59.17	868.18	7.18	75.39	2.30	11.04
大肚鄉	Dadu Township	260.80	6 329.05	7.19	68.31	0.60	4.02
龍井鄉	Longjing Township	92.36	1 710.75	0.80	8.00	0.28	2.77
霧峰鄉	Wufong Township	69.11	789.98	14.72	147.20	—	—
和平鄉	Heping Township	1 423.76	68 958.66	—	—	—	—

資料來源：行政院農業委員會農糧

4 - 4 Harvested Area and Production of Crop Products (Cont. 2)

(3)Production of Vegetables

Unit：Harvested Area：Ha.

Production：m.t.

甘 藍		花 椰 菜		西 瓜		其 他 蔬 菜	
Cabbage		Cauliflower		Watermelons		Other	
收穫 面積	產 量	收穫 面積	產 量	收穫 面積	產 量	收穫 面積	產 量
Harvested Area	Production	Harvested Area	Production	Harvested Area	Production	Harvested Area	Production
1 182.54	35 399.28	3.81	56.31	854.08	18 752.65	3 100.99	53 189.17
729.49	24 151.25	2.54	28.41	1 279.16	24 211.19	2 988.63	50 559.84
305.56	20 838.81	2.80	41.01	1 420.59	45 605.66	3 067.12	48 627.55
288.53	17 128.34	2.13	26.72	1 104.82	29 180.23	2 713.02	43 821.76
283.15	16 391.97	7.18	82.38	888.93	28 762.50	2 766.08	43 089.07
396.86	22 060.05	27.19	277.02	776.02	25 174.98	2 629.85	44 108.95
426.92	23 551.81	8.74	129.41	730.05	22 122.44	2 151.33	34 212.87
922.70	33 189.46	11.09	130.98	536.54	14 685.97	2 242.48	33 525.34
1 293.55	59 950.84	6.86	101.21	675.90	16 319.15	6 290.25	82 941.34
1 313.81	68 064.72	6.02	107.24	712.99	16 222.67	2 421.19	40 362.93
—	—	—	—	—	—	97.31	1 423.51
0.40	11.55	—	—	0.40	6.60	135.71	1 548.82
—	—	—	—	—	—	32.17	380.69
—	—	—	—	95.00	1 710.00	6.80	83.20
16.19	696.17	0.23	4.14	93.43	2 146.33	407.54	5 615.45
12.99	456.73	4.16	74.88	123.65	3 347.05	177.60	3 392.76
1.58	64.80	—	—	0.80	13.50	34.26	739.58
—	—	—	—	—	—	29.03	256.61
43.80	1 422.94	—	—	2.52	35.80	278.85	4 996.11
—	—	—	—	1.95	52.05	194.14	4 934.66
—	—	—	—	5.10	87.30	216.79	4 262.99
—	—	—	—	26.30	521.40	2.20	44.60
3.70	128.88	—	—	—	—	250.90	3 430.55
—	—	—	—	—	—	45.08	607.89
—	—	—	—	—	—	49.28	805.37
3.96	123.32	0.10	1.70	65.85	1 310.42	122.11	1 679.32
1.01	32.41	0.48	7.62	8.25	128.16	39.95	613.56
6.27	266.61	0.40	7.20	215.14	5 485.87	31.20	497.05
1.15	42.65	0.65	11.70	74.50	1 376.60	14.98	269.03
0.76	28.66	—	—	0.10	1.60	53.53	612.52
1 222.00	64 790.00	—	—	—	—	201.76	4 168.66

Source:Agriculture and Food Agency,Council of Agriculture,Excutive Yuan.

4 - 4、農產品收穫面積及生產量(續完)

(4)果品生產

單位：收穫面積：公頃

產 量：公噸

年 別 及 鄉 鎮 市 別	總 計		香 蕉		梨		柑	
	Grand Total		Bananas		Pears		Oranges	
	收穫 面積	產 量	收穫 面積	產 量	收穫 面積	產 量	收穫 面積	
Year & Township/District	Harvested Area	Production	Harvested Area	Production	Harvested Area	Production	Harvested Area	
八十七年	1998	22 094.06	248 540.90	620.87	11 319.18	5 316.89	76 140.74	3 555.00
八十八年	1999	21 808.81	253 088.39	637.54	12 198.08	5 326.49	72 594.51	3 206.02
八十九年	2000	21 369.69	246 313.47	571.00	8 449.55	5 318.21	69 202.60	3 032.64
九十年	2001	20 823.24	238 636.50	616.42	11 937.66	5 391.70	55 724.08	2 693.68
九十一年	2002	20 932.58	261 593.33	627.85	11 103.66	5 376.29	80 952.47	2 628.19
九十二年	2003	21 260.21	292 487.49	624.35	10 891.84	5 617.50	84 763.20	2 663.25
九十三年	2004	20 479.61	274 317.77	617.05	9 967.02	5 406.20	87 377.63	2 621.77
九十四年	2005	20 327.22	242 634.82	598.85	7 289.56	5 393.84	83 515.99	2 447.89
九十五年	2006	20 240.63	268 903.14	597.01	5 942.26	5 397.11	91 705.26	2 441.34
九十六年	2007	19 860.53	285 215.43	598.43	6 769.61	5 332.58	109 550.00	2 516.79
豐原市	Fongyuan City	421.12	5 854.51	2.75	51.56	7.80	140.40	208.84
大里市	Dali City	135.28	1 412.91	11.61	203.76	—	—	0.65
太平市	Taiping City	2 218.47	20 798.72	152.35	1 736.79	6.00	105.60	15.50
東勢鎮	Dongshih Township	4 203.28	70 051.70	0.95	9.98	1 606.01	33 918.92	1 027.38
大甲鎮	Dajia Township	17.43	243.71	2.02	38.18	0.50	7.65	0.03
清水鎮	Cingshuei Township	102.85	1 184.84	0.37	6.38	—	—	2.24
沙鹿鎮	Shalu Township	131.13	1 252.82	0.70	12.08	0.80	11.76	7.51
梧棲鎮	Wuci Township	1.05	17.92	—	—	—	—	—
后里鄉	Houli Township	703.56	11 862.73	1.30	15.02	282.73	5 089.14	90.21
神岡鄉	Shengang Township	364.34	3 244.19	0.60	6.90	1.70	29.58	6.66
潭子鄉	Tanzih Township	214.67	2 541.86	1.68	24.02	0.64	11.90	72.56
大雅鄉	Daya Township	113.54	1 151.75	0.50	11.63	0.50	8.70	5.38
新社鄉	Sinshe Township	2 290.40	30 638.20	63.90	939.33	418.80	7 372.53	210.94
石岡鄉	Shihgang Township	499.10	8 019.41	1.00	13.80	85.48	1 579.65	245.50
外埔鄉	Waipu Township	193.44	6 076.90	—	—	17.42	297.88	0.20
大安鄉	Da-an Township	0.90	17.40	—	—	—	—	—
烏日鄉	Wurih Township	64.75	913.29	5.15	93.99	—	—	3.17
大肚鄉	Dadu Township	36.48	555.32	—	—	0.22	3.63	1.15
龍井鄉	Longjing Township	6.69	132.52	—	—	1.60	26.88	—
霧峰鄉	Wufong Township	2 367.35	24 411.45	353.55	3 606.21	1.00	16.80	19.35
和平鄉	Heping Township	5 774.70	94 833.29	—	—	2 901.38	60 928.98	599.52

資料來源：行政院農業委員會農糧署。

4 - 4 Harvested Area and Production of Crop Products (Cont. End)

(4)Production of Fruits

Unit：Harvested Area：Ha.

Production：m.t.

橘 類 and Citrus	葡 萄		荔 枝		其 他 果 品 類	
	Grapes		Lichees		Other	
	收穫 面積	產 量	收穫 面積	產 量	收穫 面積	產 量
Production	Harvested Area	Production	Harvested Area	Production	Harvested Area	Production
53 062.09	708.97	20 445.24	2 033.46	9 333.56	9 858.87	78 240.10
40 701.04	854.12	33 044.76	2 072.50	16 283.38	9 712.14	78 266.63
41 497.20	851.99	36 925.61	1 916.46	16 635.24	9 518.05	73 603.27
46 348.06	732.38	30 018.20	2 035.57	12 403.73	9 353.49	82 204.77
42 134.98	730.23	28 538.47	1 945.30	11 114.57	9 624.72	87 749.19
50 598.63	804.70	31 896.98	1 953.98	15 413.11	9 596.38	98 923.72
48 765.41	809.19	31 939.56	1 954.02	10 514.47	10 416.04	85 753.68
35 898.59	755.75	21 936.95	1 900.09	12 740.89	9 230.80	81 252.85
47 460.99	821.51	27 137.58	1 895.34	14 515.82	9 088.32	82 141.23
42 824.74	743.53	22 349.98	1 877.45	16 838.84	8 791.75	86 882.26
3 217.56	20.13	608.74	21.55	148.70	160.05	1 687.56
8.51	—	—	71.14	597.58	51.88	603.08
204.00	—	—	619.84	5 578.56	1 424.78	13 173.77
18 171.66	110.64	3 153.92	—	—	1 458.30	14 797.22
0.30	—	—	1.06	7.95	13.82	189.63
31.67	—	—	82.80	621.00	17.44	525.78
76.60	—	—	100.78	876.79	21.34	275.59
—	—	—	—	—	1.05	17.92
1 439.90	76.68	2 193.05	25.60	176.64	227.04	2 948.99
87.48	—	—	328.49	2 825.01	26.89	295.21
1 416.48	0.73	20.44	45.30	342.47	93.76	726.55
71.77	—	—	82.87	696.11	24.29	363.54
3 514.61	324.36	9 341.57	2.30	16.68	1 270.10	9 453.49
4 040.90	44.54	1 279.95	5.16	38.70	117.42	1 066.41
2.66	159.62	5 550.18	9.75	78.98	6.45	147.21
—	—	—	—	—	0.90	17.40
39.43	—	—	18.25	127.03	38.18	652.85
16.74	—	—	4.74	38.39	30.37	496.55
—	1.35	35.92	0.50	3.60	3.24	66.12
211.70	2.58	82.12	457.32	4 664.66	1 533.55	15 829.96
10 272.79	2.90	84.10	—	—	2 270.90	23 547.43

Source:Agriculture and Food Agency,Council of Agriculture,Excutive Yuan.

4-6、森林主產物採伐面積及生產量

面積：公頃
單位：材積：立方公尺
竹：支

年別 year	砍伐數 Quantity of			
	林木 Trees			
	面積 Area		立木材積 Trees Standing Volume	
	皆伐 Clearcut	間擇伐 Non-clearcut	用材 Saw-Timber	薪材 Firewoods
八十七年 1998	0.69	—	—	2.94
八十八年 1999	—	—	2.67	—
八十九年 2000	—	—	70.07	0.32
九十年 2001	—	—	—	—
九十一年 2002	—	—	—	—
九十二年 2003	—	—	—	—
九十三年 2004	—	—	7.32	—
九十四年 2005	—	—	237.41	—
九十五年 2006	—	0.35	11.12	—
九十六年 2007	—	—	—	—

資料來源：行政院農業委員會林務局。

4 - 6 Felling of the Trees and Bamboo

Area : Ha
Unit : Standing Volume : m³
Bamboo : piece

量 Felling		生產數 Quantity of Production			
竹 Bamboo		木材(利用材積) Standing Volume			竹 Bamboo
面積 Area	數量 Quantity	用材 Saw-Timber	薪材 Firewoods	枝梢材 Mill Wood	
2.91	21 200	—	2.94	—	21 200
2.91	12 000	1.79	—	—	12 000
—	—	61.80	0.32	—	—
—	—	—	—	—	—
—	—	—	—	—	—
—	—	7.32	—	—	—
—	—	—	—	—	—
—	—	—	—	—	—
—	—	—	—	—	—

Source :Forestry Bureau,Council of Agriculture,Excutive Yuan.

4-7、森林災害

單位：價值：新台幣元

年 別 Year		總 計 Grand Total								
		次 數 Times	面 積 Area : ha	被 害 Damage			價 值 Value	損 失 Loss		
				數 量 Quantity				數 量 Quantity		
				林 木 (立方 公尺) Trees(m ³)	幼 齡 木 (株) Sapling (Stock)	竹 (支) Bamboo(piece)		林 木 (立方 公尺) Trees(m ³)	幼 齡 木 (株) Sapling (Stock)	竹 (支) Bamboo(piece)
八十七年	1998	3	50.00	—	—	—	90 000	—	—	—
八十八年	1999	1	178.20	—	—	577 000	21 060 000	12 029	—	577 000
八十九年	2000	—	—	—	—	—	—	—	—	—
九十年	2001	—	—	—	—	—	—	—	—	—
九十一年	2002	1	50.00	—	—	—	—	—	—	—
九十二年	2003	—	—	—	—	—	—	—	—	—
九十三年	2003	1	27.13	2 735	—	—	1 546 286	2 735	—	—
九十四年	2005	2	159.73	4 380	—	191 880	5 297 200	4 380	—	191 880
九十五年	2006	4	28.50	—	—	—	—	—	—	—
九十六年	2007	1	0.27	—	370	—	37 000	—	370	—

資料來源：行政院農業委員會林務局。

4-7 Forest Damage

Value : N.T.\$

失 失 Value Value		火 災 Fire								
		次 數 Times	面 積 Area : ha	被 害 Damage			價 值 Value	損 失 Loss		
				數 量 Quantity		價 值 Value		數 量 Quantity		價 值 Value
				林 木 (立方 公尺) Trees(m ³)	竹 (支) Bamboo (piece)			林 木 (立方 公尺) Trees(m ³)	竹 (支) Bamboo (piece)	
90 000	—	50.00	—	—	—	90 000	—	—	—	90 000
21 060 000	—	—	—	—	—	—	—	—	—	—
—	—	—	—	—	—	—	—	—	—	—
—	—	—	—	—	—	—	—	—	—	—
—	1	50.00	—	—	—	—	—	—	—	—
—	—	—	—	—	—	—	—	—	—	—
1 546 286	—	—	—	—	—	—	—	—	—	—
5 297 200	—	—	—	—	—	—	—	—	—	—
—	4	28.50	—	—	—	—	—	—	—	—
37 000	4	28.50	—	—	—	—	—	—	—	—

Source :Forestry Bureau,Council of Agriculture,Excutive Yuan.

4-7、森林災害(續)

單位：價值：新台幣元

年 別 Year	盜 伐 Timber Trespass						濫 墾 Illegal Cultivation						
	次數 Times	面積 Area : ha	被 害 Damage			損 失 Loss			次數 Times	面積 Area : ha	被 害 Damage		
			數 量 Quantity		價 值 Value	數 量 Quantity		價 值 Value			數 量 Quantity		價 值 Value
			林 木 (立方 公尺) Trees (m ³)	竹 (支) Bamboo (piece)		林 木 (立方 公尺) Trees (m ³)	竹 (支) Bamboo (piece)				林 木 (立方 公尺) Trees (m ³)	竹 (支) Bamboo (piece)	
八十七年 1998	—	—	—	—	—	—	—	—	—	—	—	—	—
八十八年 1999	—	—	—	—	—	—	—	—	—	—	—	—	—
八十九年 2000	—	—	—	—	—	—	—	—	—	—	—	—	—
九十年 2001	—	—	—	—	—	—	—	—	—	—	—	—	—
九十一年 2002	—	—	—	—	—	—	—	—	—	—	—	—	—
九十二年 2003	—	—	—	—	—	—	—	—	—	—	—	—	—
九十三年 2004	—	—	—	—	—	—	—	—	—	—	—	—	—
九十四年 2005	—	—	—	—	—	—	—	—	—	—	—	—	—
九十五年 2006	—	—	—	—	—	—	—	—	—	—	—	—	—
九十六年 2007	—	—	—	—	—	—	—	—	—	—	—	—	—

4-7 Forest Damage (Cont.)

Value : N.T.\$

墾 其 他 Illegal Cultivation			其 他 Others											
損 失 Loss			次數 Times	面積 Area : ha	被 害 Damage				損 失 Loss					
數 量 Quantity		價 值 Value			數 量 Quantity			價 值 Value	數 量 Quantity			價 值 Value		
林 木 (立方 公尺) Trees(m ³)	竹 (支) Bamboo (piece)				林 木 (立方 公尺) Trees(m ³)	幼 齡 木 (株) Sapling (Stock)	竹 (支) Bamboo (piece)		林 木 (立方 公尺) Trees(m ³)	幼 齡 木 (株) Sapling (Stock)	竹 (支) Bamboo (piece)			
—	—	—	—	—	—	—	—	—	—	—	—	—	—	—
—	—	—	1	178.20	1 2029.00	—	577 000	21 060 000	1 2029.00	—	577 000	21 060 000	—	—
—	—	—	—	—	—	—	—	—	—	—	—	—	—	—
—	—	—	—	—	—	—	—	—	—	—	—	—	—	—
—	—	—	—	—	—	—	—	—	—	—	—	—	—	—
—	—	—	—	—	—	—	—	—	—	—	—	—	—	—
—	—	—	1	27.13	2735.00	—	—	1 546 286	2735.00	—	—	1 546 286	—	—
—	—	—	2	159.73	4380.00	—	—	5 297 200	4380.00	—	191 880	5 297 200	—	—
—	—	—	—	—	—	—	—	—	—	—	—	—	—	—
—	—	—	1	0.27	—	370	—	37 000	—	370	—	37 000	—	—

4-9、漁戶數及漁戶人口數

單位：戶，人

年底別 及鄉鎮市區別 End of Year & Township/District	漁 戶 數 Number of Fishermen Household					
	合 計	遠 洋	近 海	沿 岸	海面養殖	內陸漁撈
	Total	Far-sea	Offshore	Coastal	Marine Culture	Inland Fishery
八十七年底 End of 1998	1 507	6	283	1 114	29	—
八十八年底 End of 1999	1 519	—	339	1 106	2	—
八十九年底 End of 2000	1 396	3	344	1 002	—	—
九十年底 End of 2001	1 202	3	267	899	1	—
九十一年底 End of 2002	1 278	3	250	995	1	—
九十二年底 End of 2003	1 230	20	251	945	—	4
九十三年底 End of 2004	1 195	3	214	950	1	—
九十四年底 End of 2005	912	—	284	614	—	—
九十五年底 End of 2006	850	—	264	575	—	—
九十六年底 End of 2007	511	10	371	31	—	66
豐原市 Fongyuan City	—	—	—	—	—	—
大里市 Dali City	8	—	—	8	—	—
太平市 Taiping City	—	—	—	—	—	—
東勢鎮 Dongshih Township	14	—	—	—	—	—
大甲鎮 Dajia Township	185	—	119	—	—	66
清水鎮 Cingshuei Township	—	—	—	—	—	—
沙鹿鎮 Shalu Township	—	—	—	—	—	—
梧棲鎮 Wuci Township	—	—	—	—	—	—
后里鄉 Houli Township	11	—	—	—	—	—
神岡鄉 Shengang Township	3	—	—	2	—	—
潭子鄉 Tanzih Township	—	—	—	—	—	—
大雅鄉 Daya Township	—	—	—	—	—	—
新社鄉 Sinshe Township	—	—	—	—	—	—
石岡鄉 Shihgang Township	—	—	—	—	—	—
外埔鄉 Waipu Township	—	—	—	—	—	—
大安鄉 Da-an Township	—	—	—	—	—	—
烏日鄉 Wurih Township	1	—	—	—	—	—
大肚鄉 Dadu Township	5	—	—	—	—	—
龍井鄉 Longjing Township	283	10	252	21	—	—
霧峰鄉 Wufong Township	1	—	—	—	—	—
和平鄉 Heping Township	—	—	—	—	—	—

資料來源：本府農業處2243-02-01-2。

4 - 9 Fishermen Household and Populatio

Unit : Household , Person

內陸養殖 Inland Culture	漁 戶 人 口 數 Population of Fishermen Househol							內陸養殖 Inland Culture
	合 計	遠 洋	近 海	沿 岸	海面養殖	內陸漁撈		
	Total	Far-sea	Offshore	Coastal	Marine Culture	Inland Fishery		
75	6 225	23	1 049	4 737	114	—	302	
72	6 208	—	1 288	4 600	10	—	310	
47	5 712	15	1 312	4 180	—	—	205	
32	4 507	10	915	3 446	4	—	132	
29	4 997	13	930	3 916	4	—	134	
26	4 834	12	915	3 779	4	16	108	
27	4 005	12	845	3 045	2	—	101	
11	3 290	—	1 056	2 188	—	—	46	
11	3 040	—	955	2 039	—	—	46	
33	4 226	25	805	3 232	—	128	36	
—	—	—	—	—	—	—	—	
—	8	—	—	8	—	—	—	
—	—	—	—	—	—	—	—	
14	14	—	—	—	—	—	14	
—	353	—	225	—	—	128	—	
—	2 602	—	46	2 556	—	—	—	
—	—	—	—	—	—	—	—	
—	607	—	21	586	—	—	—	
11	11	—	—	—	—	—	11	
1	3	—	—	2	—	—	1	
—	—	—	—	—	—	—	—	
—	—	—	—	—	—	—	—	
—	—	—	—	—	—	—	—	
—	—	—	—	—	—	—	—	
—	—	—	—	—	—	—	—	
1	3	—	—	—	—	—	3	
5	5	—	—	—	—	—	5	
—	618	25	513	80	—	—	—	
1	2	—	—	—	—	—	2	
—	—	—	—	—	—	—	—	

Source :Department of Agriculture ,Taichung County Government.2243-02-01-2

4 - 10、現有動力漁船數

年 底 別 End of Year	總 計 Grand Total		動力舢舨 Powered Sampans		未 滿 5 噸 Under 5 Ton		5-未滿10噸 5- 10 Ton		10-未滿20噸 10-20 Ton	
	艘 數 No. of Boats	噸 數 Tonnage	艘 數 No. of Boats	噸 數 Tonnage	艘 數 No. of Boats	噸 數 Tonnage	艘 數 No. of Boats	噸 數 Tonnage	艘 數 No. of Boats	噸 數 Tonnage
	八十七年底 End of 1998	130	2 219.98	30	27.30	32	73.19	13	95.77	15
八十八年底 End of 1999	156	2 396.30	48	47.68	37	86.33	13	93.96	15	231.75
八十九年底 End of 2000	167	2 414.62	55	55.26	39	93.15	14	101.44	17	265.03
九 十年底 End of 2001	171	2 498.74	55	55.26	39	90.98	15	107.21	19	296.12
九十一年底 End of 2002	165	2 334.73	53	53.34	37	81.54	16	115.44	19	296.12
九十二年底 End of 2003	169	2 399.59	53	55.78	37	79.84	17	124.09	22	355.10
九十三年底 End of 2004	169	2 217.35	55	59.91	40	86.22	16	115.86	22	355.10
九十四年底 End of 2005	164	2 185.91	53	56.68	40	86.88	16	115.86	20	330.09
九十五年底 End of 2006	156	2 137.86	53	56.43	41	91.20	15	108.38	16	261.52
九十六年底 End of 2007	163	2 370.10	53	56.43	43	95.38	16	113.68	16	261.52

資料來源：本府農業處2243-03-01-2。

4 - 10 The Number of Powered Fishing Crafts

20-未滿50噸 20-50 Ton		50-未滿100噸 50-100 Ton		100-未滿200噸 100- 200 Ton		200-未滿500噸 200- 500 Ton		500-未滿1000噸 500-1,000 Ton		1000噸以上 1,000 Ton and Over	
艘 數 No. of Boats	噸 數 Tonnage	艘 數 No. of Boats	噸 數 Tonnage	艘 數 No. of Boats	噸 數 Tonnage	艘 數 No. of Boats	噸 數 Tonnage	艘 數 No. of Boats	噸 數 Tonnage	艘 數 No. of Boats	噸 數 Tonnage
35	1 410.41	5	383.70	—	—	—	—	—	—	—	—
38	1 552.88	5	383.70	—	—	—	—	—	—	—	—
37	1 516.04	5	383.70	—	—	—	—	—	—	—	—
38	1 565.47	5	383.70	—	—	—	—	—	—	—	—
36	1 496.18	4	292.11	—	—	—	—	—	—	—	—
36	1 492.67	4	292.11	—	—	—	—	—	—	—	—
33	1 386.42	3	213.84	—	—	—	—	—	—	—	—
31	1 311.40	4	285.00	—	—	—	—	—	—	—	—
26	1 143.33	4	285.00	1	192.00	—	—	—	—	—	—
28	1 229.77	6	421.32	1	192.00	—	—	—	—	—	—

Source :Department of Agriculture ,Taichung County Government.2243-03-01-2

4-11、漁業生產量

單位：數量：公噸
價值：新台幣千元

年 底 別 End of Year	總 計 Grand Total		遠 洋 漁 業 Far-Sea Fisheries		近 海 漁 業 Offshore Fisheries	
	產 量 Quantity	價 值 Value	產 量 Quantity	價 值 Value	產 量 Quantity	價 值 Value
	八十七年 1998	3 066	309 686	—	—	2 486
八十八年 1999	3 032	318 204	—	—	2 265	248 720
八十九年 2000	4 246	301 388	—	—	3 489	247 445
九十年 2001	3 524	321 642	—	—	2 780	257 672
九十一年 2002	2 842	262 254	—	—	2 100	206 736
九十二年 2003	3 223	264 083	—	—	2 430	200 610
九十三年 2004	2 936	262 419	—	—	2 319	213 456
九十四年 2005	1 871	188 594	—	—	1 483	151 755
九十五年 2006	1 513	126 274	—	—	1 335	110 156
九十六年 2007	1 289	111 599	—	—	1 280	110 992

資料來源：本府農業處。

說 明：公噸及千元以下四捨五入,總數與細數間容或未能相等。

4-11 Fishery Production

Unit : Quantity : m.t
Value : N.T.\$1,000

沿 岸 漁 業 Coastal Fisheries		海 面 養 殖 Marine Aquaculture		內 陸 漁 撈 業		內 陸 養 殖 業 Inland water Aquaculture	
產 量 Quantity	價 值 Value	產 量 Quantity	價 值 Value	產 量 Quantity	價 值 Value	產 量 Quantity	價 值 Value
194	17 394	63	3 895	—	—	323	26 944
359	40 826	70	4 271	—	—	338	24 387
285	27 238	47	2 409	—	—	425	24 296
302	39 651	57	3 368	—	—	384	20 951
274	28 352	44	2 034	—	—	424	25 132
407	37 374	41	1 835	—	—	345	24 264
348	33 150	35	1 524	—	—	234	14 289
256	30 401	24	998	—	—	108	5 440
168	15 441	—	—	—	—	10	676
—	—	—	—	—	—	9	607

Source :Department of Agriculture ,Taichung County Government.

4-12、水產養殖面積

單位：公頃

年 別	總 計				鹹 水 漁 塭				淡 水	
	Grand Total				Brackish Water Pond				Fresh Water	
	合計	單 養	混 養	休 養	合計	單 養	混 養	休 養	合計	單 養
Year	Total	Mono-Culture	Poly-Culture	Suspend-Cul.	Total	Mono-Culture	Poly-Culture	Suspend-Cul.	Total	Mono-Culture
八十七年底 End of 1998	319.08	28.79	196.77	93.52	7.00	7.00	—	—	82.08	21.79
八十八年底 End of 1999	239.64	26.81	210.50	2.33	9.62	7.00	2.62	—	84.02	19.81
八十九年底 End of 2000	235.16	23.38	210.22	1.56	8.00	8.00	—	—	77.16	15.38
九十年底 End of 2001	221.52	30.80	189.04	1.68	7.00	2.00	5.00	—	62.52	16.80
九十一年底 End of 2002	218.92	41.34	169.88	7.70	6.00	6.00	—	—	60.92	23.34
九十二年底 End of 2003	217.54	42.99	160.29	14.26	10.42	5.00	—	5.42	55.12	25.99
九十三年底 End of 2004	216.55	37.00	156.79	22.76	10.42	4.00	—	6.42	54.13	21.00
九十四年底 End of 2005	183.62	30.11	115.41	38.10	10.42	—	—	10.42	51.20	18.11
九十五年底 End of 2006	183.62	30.11	115.41	38.10	10.42	—	—	10.42	51.20	18.11
九十六年底 End of 2007	181.23	0.20	1.14	179.89	10.42	—	—	10.42	48.75	0.14

資料來源：本府農業處2241-04-01-2。

4-12 Aquaculture Area by Species

unit : ha.

漁 塭		淺 海 養 殖				箱 網 養 殖 (平方公尺)				其 他 (稻田、池埤水庫)			
Pond		Shallow sea Culture				Cage Culture (m ²)				Others			
混 養	休 養	合計	單 養	混 養	休 養	合計	單 養	混 養	休 養	合計	單 養	混 養	休 養
Poly-Culture	Suspend-Cul.	Total	Mono-Culture	Poly-Culture	Suspend-Cul.	Total	Mono-Culture	Poly-Culture	Suspend-Cul.	Total	Mono-Culture	Poly-Culture	Suspend-Cul.
56.77	3.52	230.00	—	140.00	90.00	—	—	—	—	—	—	—	—
61.88	2.33	146.00	—	146.00	—	—	—	—	—	—	—	—	—
60.22	1.56	150.00	—	150.00	—	—	—	—	—	—	—	—	—
44.04	1.68	152.00	12.00	140.00	—	—	—	—	—	—	—	—	—
29.88	7.70	152.00	12.00	140.00	—	—	—	—	—	—	—	—	—
20.29	8.84	152.00	12.00	140.00	—	—	—	—	—	—	—	—	—
16.79	16.34	152.00	12.00	140.00	—	—	—	—	—	—	—	—	—
5.41	27.68	122.00	12.00	110.00	—	—	—	—	—	—	—	—	—
5.41	27.68	122.00	12.00	110.00	—	—	—	—	—	—	—	—	—
1.14	47.47	122.00	—	—	122.00	—	—	—	—	0.06	0.06	—	—

Source :Department of Agriculture ,Taichung County Government.2241-04-01-2

4-13、遭難漁船數

年 別 Year	總 計 Grand Total		沉 沒 Sunk	
	艘 數 Boat	噸 數 Tonnage	艘 數 Boat	噸 數 Tonnage
八十七年 1998	2	18.89	1	18.89
八十八年 1999	3	30.00	—	—
八十九年 2000	23	—	—	—
九十年 2001	28	291.23	17	—
九十一年 2002	16	497.81	—	—
九十二年 2003	2	63.38	2	63.38
九十三年 2004	31	459.79	18	37.59
九十四年 2005	7	311.20	—	—
九十五年 2006	—	—	—	—
九十六年 2007	—	—	—	—

資料來源：本府農業處2249-01-02-2。

4-13 Disasters of Fishing Craft

破 損 Damaged		失 蹤 Missing		其 他 Others	
艘 數 Boat	噸 數 Tonnage	艘 數 Boat	噸 數 Tonnage	艘 數 Boat	噸 數 Tonnage
1	—	—	—	—	—
3	30.00	—	—	—	—
23	—	—	—	—	—
11	291.23	—	—	—	—
16	497.81	—	—	—	—
—	—	—	—	—	—
13	422.20	—	—	—	—
7	311.20	—	—	—	—
—	—	—	—	—	—
—	—	—	—	—	—

Source :Department of Agriculture ,Taichung County Government.2249-01-02-2

4-14、遭難漁民數

單位：人

年 別 Year	遭 難 原 因 Reason of Suffering	總 計 Total				遠 洋 漁 業 Far Sea Fisheries			
		死 亡 Dead	重 傷 Severely Injured	輕 傷 Slightly Injured	失 蹤 Missing	死 亡 Dead	重 傷 Severely Injured	輕 傷 Slightly Injured	失 蹤 Missing
		八十七年 1998		—	—	—	—	—	—
八十八年 1999		—	—	—	—	—	—	—	—
八十九年 2000	落 海 Overboard	1	—	8	—	—	—	—	—
九 十年 2001	疾 病 Disease	—	—	4	—	—	—	—	—
九十一年 2002	疾 病 Disease	—	—	6	—	—	—	—	—
九十二年 2003		—	—	—	—	—	—	—	—
九十三年 2004	落 海 Overboard	1	—	—	1	—	—	—	—
九十四年 2005		—	—	—	—	—	—	—	—
九十五年 2006		—	—	—	—	—	—	—	—
九十六年 2007		—	—	—	—	—	—	—	—

資料來源：本府農業處2249-01-01-2。

4-14 Casualties of Fishermen

Unit : Persons

近 海 漁 業 Offshore Fisheries				沿 岸 漁 業 Coastal Fisheries				養 殖 漁 業 Aquaculture			
死 亡 Dead	重 傷 Severely Injured	輕 傷 Slightly Injured	失 蹤 Missing	死 亡 Dead	重 傷 Severely Injured	輕 傷 Slightly Injured	失 蹤 Missing	死 亡 Dead	重 傷 Severely Injured	輕 傷 Slightly Injured	失 蹤 Missing
—	—	—	—	—	—	—	—	—	—	—	—
—	—	—	—	—	—	—	—	—	—	—	—
1	—	—	—	—	—	8	—	—	—	—	—
—	—	4	—	—	—	—	—	—	—	—	—
—	—	6	—	—	—	—	—	—	—	—	—
—	—	—	—	—	—	—	—	—	—	—	—
1	—	—	1	—	—	—	—	—	—	—	—
—	—	—	—	—	—	—	—	—	—	—	—
—	—	—	—	—	—	—	—	—	—	—	—
—	—	—	—	—	—	—	—	—	—	—	—

Source :Department of Agriculture ,Taichung County Government.2249-01-01-2

4-15、現有牲畜數

單位：頭				
年底別 及鄉鎮市區別 End of Year & Township/District	總計 Grand Total	乳牛 Dairy Cattle	馬 Horses	
八十七年底 End of 1998	234 375	3 051	100	
八十八年底 End of 1999	232 651	3 087	110	
八十九年底 End of 2000	221 354	2 919	104	
九十年底 End of 2001	208 541	3 172	126	
九十一年底 End of 2002	194 126	2 842	116	
九十二年底 End of 2003	186 571	3 019	116	
九十三年底 End of 2004	199 811	3 108	163	
九十四年底 End of 2005	219 317	3 277	100	
九十五年底 End of 2006	201 017	2 293	42	
九十六年底 End of 2007	192 085	2 090	193	
豐原市 Fongyuan City	2 398	—	—	
大里市 Dali City	5 754	127	9	
太平市 Taiping City	3 618	—	—	
東勢鎮 Dongshih Township	526	—	—	
大甲鎮 Dajia Township	11 849	—	—	
清水鎮 Cingshuei Township	5 981	127	—	
沙鹿鎮 Shalu Township	1 656	—	—	
梧棲鎮 Wuci Township	1 243	—	—	
后里鄉 Houli Township	47 758	587	130	
神岡鄉 Shengang Township	6 375	165	—	
潭子鄉 Tanzih Township	3 179	—	—	
大雅鄉 Daya Township	14 666	—	—	
新社鄉 Sinshe Township	1 255	—	—	
石岡鄉 Shihgang Township	479	—	—	
外埔鄉 Waipu Township	8 007	584	—	
大安鄉 Da-an Township	27 190	98	—	
烏日鄉 Wurih Township	19 197	395	44	
大肚鄉 Dadu Township	9 454	—	—	
龍井鄉 Longjing Township	2 973	—	10	
霧峰鄉 Wufong Township	18 432	7	—	
和平鄉 Heping Township	95	—	—	

資料來源：1.本府農業處。

2.豬隻由行政院農業委員會農糧署提供。

4-15 Number on Livestock at the End of Year

Unit：Head			
豬 Hogs	鹿 Deer	兔 Rabbits	羊 Goats
204 661	2 016	2 075	22 472
208 377	1 588	505	18 984
201 314	1 609	1 969	13 439
190 081	1 614	1 839	11 709
176 693	2 007	3 155	9 313
170 694	1 814	2 781	8 147
184 961	1 496	2 101	7 982
203 779	1 724	1 414	9 023
188 244	1 271	—	9 167
179 840	1 519	—	8 443
2 337	52	—	9
5 618	—	—	—
3 023	168	—	427
191	243	—	92
11 040	28	—	781
4 927	80	—	847
978	174	—	504
1 174	69	—	—
46 540	101	—	400
5 966	134	—	110
3 154	25	—	—
14 499	—	—	167
1 003	252	—	—
52	59	—	368
7 032	15	—	376
26 832	—	—	260
18 118	—	—	640
8 011	—	—	1 443
1 714	68	—	1 181
17 631	34	—	760
—	17	—	78

Source：1.Department of Agriculture ,Taichung County Government.2.Agriculture and Food Agency,Council of Agriculture,Excutive Yuan.

4-16、牲畜屠宰頭數

單位：頭

年別 及鄉鎮市區別 Year & Township/District	屠宰場所(年底) Slaughter House		總計 Grand Total	合計 Total
	電動 Electric	人工 Artificial		
八十七年 1998	1	6	371 612	236
八十八年 1999	1	2	9 177	367
八十九年 2000	1	3	10 969	259
九十年 2001	2	1	255 303	560
九十一年 2002	2	1	258 654	472
九十二年 2003	2	—	247 066	391
九十三年 2004	3	2	244 995	252
九十四年 2005	5	—	120 404	370
九十五年 2006	5	—	196 104	217
九十六年 2007	5	—	268 368	180
豐原市 Fongyuan City	—	—	3 613	—
大里市 Dali City	1	—	8 830	—
太平市 Taiping City	1	—	4 635	—
東勢鎮 Dongshih Township	1	—	289	—
大甲鎮 Dajia Township	—	—	14 066	—
清水鎮 Cingshuei Township	—	—	7 078	15
沙鹿鎮 Shalu Township	—	—	1 269	70
梧棲鎮 Wuci Township	—	—	1 915	—
后里鄉 Houli Township	—	—	69 195	13
神岡鄉 Shengang Township	—	—	8 569	2
潭子鄉 Tanzih Township	1	—	4 896	—
大雅鄉 Daya Township	—	—	21 801	—
新社鄉 Sinshe Township	—	—	749	—
石岡鄉 Shihgang Township	—	—	55	—
外埔鄉 Waipu Township	—	—	13 061	2
大安鄉 Da-an Township	1	—	37 377	1
烏日鄉 Wurih Township	—	—	30 979	38
大肚鄉 Dadu Township	—	—	12 521	37
龍井鄉 Longjing Township	—	—	2 827	1
霧峰鄉 Wufong Township	—	—	24 643	1
和平鄉 Heping Township	—	—	—	—

資料來源：本府農業處。95年起豬隻係使用供應屠宰頭數資料。

4-16 Number on Livestock Slaughtered

Unit：Head

牛 Cattle			豬 (登記屠宰) Hogs (Registered Slaughter)	羊 Goats
水牛 Buffaloes	黃牛及雜種牛 Yellow & Hybrid Cattle	乳牛 Dairy Cattle		
19	56	161	360 749	10 627
22	52	293	285 561	8 810
18	42	199	237 742	10 710
—	6	554	253 553	1 190
1	—	471	254 374	3 808
—	14	377	243 387	3 288
4	9	299	243 075	2 018
6	22	342	161 857	391
40	—	177	198 271	898
52	51	77	263 605	4 583
—	—	—	3 608	5
—	—	—	8 830	—
—	—	—	4 254	381
—	—	—	202	87
—	—	—	13 715	351
—	—	15	6 698	365
52	5	13	786	413
—	—	—	1 915	—
—	6	7	69 064	118
—	2	—	8 512	55
—	—	—	4 896	—
—	—	—	21 785	16
—	—	—	737	12
—	—	—	—	55
—	—	2	12 413	646
—	—	1	37 213	163
—	—	38	30 820	121
—	37	—	11 474	1 010
—	1	—	2 396	430
—	—	1	24 287	355
—	—	—	—	—

Source：Department of Agriculture, Taichung County Government.

4 - 17、乳母牛頭數及產乳量價值

年底別 及鄉鎮市區別 End of Year & Township/District	年底飼養戶數 (戶) Number of Dairy Farms	年底經產牛頭數 (頭) Number of Multiparous Cattle
八十七年底 End of 1998	23	1 412
八十八年底 End of 1999	23	1 351
八十九年底 End of 2000	23	1 410
九十年底 End of 2001	19	1 326
九十一年底 End of 2002	20	1 555
九十二年底 End of 2003	21	1 141
九十三年底 End of 2004	20	1 141
九十四年底 End of 2005	20	1 281
九十五年底 End of 2006	23	1 211
九十六年底 End of 2007	20	1 108
豐原市 Fongyuan City	—	—
大里市 Dali City	1	66
太平市 Taiping City	—	—
東勢鎮 Dongshih Township	—	—
大甲鎮 Dajia Township	—	—
清水鎮 Cingshuei Township	1	78
沙鹿鎮 Shalu Township	—	—
梧棲鎮 Wuci Township	—	—
后里鄉 Houli Township	6	312
神岡鄉 Shengang Township	2	48
潭子鄉 Tanzih Township	—	—
大雅鄉 Daya Township	—	—
新社鄉 Sinshe Township	—	—
石岡鄉 Shihgang Township	—	—
外埔鄉 Waipu Township	6	368
大安鄉 Da-an Township	1	62
烏日鄉 Wurih Township	2	171
大肚鄉 Dadu Township	—	—
龍井鄉 Longjing Township	—	—
霧峰鄉 Wufong Township	1	3
和平鄉 Heping Township	—	—

資料來源：本府農業處。

4 - 17 Number of Dairy Cattle ; Quantity & Value of Milk

全 年 產 乳 量 及 價 值 Year-Round Quantity & Value of Milk		
產 乳 量 (公 斤) Quantity (Kg)	總 值 (元) Value (N.T.\$)	
7 443 152	158 688 001	
7 282 477	155 626 533	
7 050 944	150 086 394	
6 713 832	134 075 225	
6 939 413	147 046 161	
6 790 994	144 376 532	
6 992 055	149 420 215	
6 215 373	123 499 462	
6 653 000	136 652 620	
6 454 593	140 710 127	
—	—	
497 360	10 842 448	
—	—	
—	—	
—	—	
398 251	8 681 872	
—	—	
—	—	
2 167 339	47 247 990	
412 304	8 988 227	
—	—	
—	—	
—	—	
—	—	
1 669 279	36 390 282	
—	—	
372 943	8 130 157	
937 117	20 429 151	
—	—	
—	—	
—	—	
—	—	
—	—	

Source :Department of Agriculture ,Taichung County Government.

4 - 18、現有家禽數量

單位：千隻

年底別 及鄉鎮市區別 End of Year & Township/District	雞 Chicken		
	合 計	蛋 用	肉 用
	Total	Layer	Broiler
八十七年底 End of 1998	4 733	740	2 405
八十八年底 End of 1999	4 934	722	2 720
八十九年底 End of 2000	4 914	730	2 778
九 十年底 End of 2001	4 629	696	2 701
九十一年底 End of 2002	4 622	793	2 537
九十二年底 End of 2003	3 883	745	2 029
九十三年底 End of 2004	3 884	732	2 028
九十四年底 End of 2005	3 354	644	505
九十六年底 End of 2007	3 702	745	2 957
九十六年底 End of 2007	3 740	804	2 937
豐原市 Fongyuan City	—	—	—
大里市 Dali City	9	—	9
太平市 Taiping City	7	—	7
東勢鎮 Dongshih Township	13	—	13
大甲鎮 Dajia Township	75	—	75
清水鎮 Cingshuei Township	462	166	296
沙鹿鎮 Shalu Township	19	—	19
梧棲鎮 Wuci Township	40	—	40
后里鄉 Houli Township	508	24	484
神岡鄉 Shengang Township	551	190	360
潭子鄉 Tanzih Township	4	—	4
大雅鄉 Daya Township	389	38	351
新社鄉 Sinshe Township	833	231	602
石岡鄉 Shihgang Township	40	—	40
外埔鄉 Waipu Township	560	50	510
大安鄉 Da-an Township	22	—	22
烏日鄉 Wurih Township	60	39	21
大肚鄉 Dadu Township	63	—	63
龍井鄉 Longjing Township	17	—	17
霧峰鄉 Wufong Township	68	66	2
和平鄉 Heping Township	1	—	1

資料來源：本府農業處。

說明：1. 單位千隻以下四捨五入,總數與細數或未能相等。2. 0 表示有數值, 但不及五百隻。

4 - 18 Number on Farms at the End of Year

Unit : Head*1000

本地 Colorful Broiler	鴨 Ducks			鵝 Geese	火雞 Turkeys
	合 計	蛋 用	肉 用		
	Total	Tsaiys	Mule-Duck		
1 588	477	98	379	83	16
1 492	428	79	349	84	13
1 406	360	88	272	90	19
1 233	279	76	193	75	13
1 292	270	65	204	91	11
1 123	238	66	172	75	9
1 124	243	66	177	81	10
2 261	210	53	157	60	9
—	121	5	116	61	5
—	131	38	94	57	2
—	2	2	—	—	—
—	—	—	—	—	—
—	—	—	—	—	—
—	—	—	—	—	—
—	—	—	—	—	—
—	1	—	1	5	—
—	—	—	—	—	—
—	4	2	2	3	—
—	45	12	34	—	—
—	5	—	5	6	—
—	—	—	—	—	—
—	0	—	0	4	—
—	0	—	0	0	—
—	—	—	—	—	—
—	30	—	30	12	—
—	29	17	12	—	—
—	1	—	1	12	—
—	0	—	0	—	—
—	8	0	7	16	2
—	5	5	0	0	—
—	—	—	—	—	—

Source :Department of Agriculture ,Taichung County Government.

4-19、水土保持處理面積

單位：公頃

年度別 Year		重要水土保持項 Soil And Water Conservation					
		合計	平臺階段	果園山邊溝	山邊溝		
		Total	Bench Terraces	Fruit Farm Hillside Ditch	Hillside Ditch		
八十七年	1998	86.00	4.00	—	13.00		
八十八年	1999	34.00	4.00	—	19.00		
八十九年	2000	0.80	—	—	0.80		
九十年	2001	10.00	—	—	10.00		
九十一年	2002	10.00	—	—	10.00		
九十二年	2003	24.00	—	—	7.00		
九十三年	2004	26.00	—	20.00	—		
九十四年	2005	22.00	—	13.00	—		
九十五年	2006	24.00	10.00	—	—		
年度別 Year		農地水土保持 The farmland of soil and water conservation				蝕溝控制 Gully control 處 place	邊坡穩定 Hillside stabilization 處 place
		計	平台階段	山邊溝	其他		
		Total	Bench terraces	Hillside ditches	The other		
		公頃 ha	公頃 ha	公頃 ha	公頃 ha		
九十六年	2007	—	—	—	—	—	—

資料來源：行政院農業委員會水土保持局。

4-19 The Treated Area of Soil and Water Conservation

Unit : ha

目 The others	植 生 處 理 The Treatment of Vegetation				
	臺壁植草	全園植草	山邊溝植草	道路植草及連絡道植草(平方公尺)	
	Planting Grass on Risers	The Orchard with Grass	Grass Planting in Hillside Ditches	Grassed Farm roads (m ²)	
69.00	—	1.00	1.00	—	
11.00	—	2.00	9.00	3 000.00	
—	—	—	—	—	
—	—	—	—	—	
17.00	—	—	—	—	
6.00	—	—	—	—	
9.00	—	—	—	—	
14.00	—	—	—	—	
排水溝系統 Drain system		植 生 處 理 The treatment of vegetation			
安全排水 Drainage ditch 公尺 m	其他 The other 處 place	全園植草 The orchard with grass 公頃 ha	草花種植 Grass and flowers planting 平方公尺 m ²	喬、灌木及藤類種植 Tree,shrub and rattan class planting 株 plant	其他 The other 公頃 ha
1 061.40	2	—	—	2 017	—

Source:Soil and Water Conservation Bureau,Council of Agriculture, Executive Yuan.

4 - 20、農路改善及維護工程

單位: 道路長度: 公里
總工程費/新台幣千元

年 度 別 Year	地 點 (區 別) District	道 路 總 長 度 Total Length		
		產 業 道 路		
		興 建 (改 善) Build(Improvement)	維 護 Maintenance	柏 油 Asphalt
八十七年 1998		—	6.31	0.72
八十八年 2999		—	—	—
八十九年 2000		—	—	—
九十年 2001		16.87	—	—
九十一年 2002		9.88	—	—
九十二年 2003		12.33	17.44	—
九十三年 2004		—	39.77	1.70
九十四年 2005		—	43.83	1.79
九十五年 2006		4.83	—	—
九十六年 2007		24.68	0.57	—

資料來源：本府農業處2229-02-01-2。

說明：此表在九十年(含)以後，產業道路興建欄位資料，代表產業道路改善工程。

4 - 20 The Improvement and Maintenance of Farm Roads

Unit : km
N.T.\$*1000

總 工 程 費 (按 經 費 來 源 分) Total Expenditure (by Source)				
總 計 Grand Total	中 央 Central Government	省 (市) Province	縣 (市) County	其 他 Others
25 599.12	12 799.56	10 239.65	2 559.91	—
—	—	—	—	—
—	—	—	—	—
86 966.60	86 966.60	—	—	—
35 866.17	30 765.70	—	5 100.47	—
103 140.94	59 453.54	—	43 687.40	—
137 709.11	19 756.61	—	117 952.50	—
158 410.31	77 930.84	—	80 479.47	—
49 616.50	46 986.50	—	2 630.00	—
74 052.56	58 950.13	—	4 206.64	10 895.79

Source: Department of Agriculture, Taichung County Government. 2229-02-01-2

伍、工、商業及市鄉建設

5-1、工廠登記現有家數

單位：家		Unit: number 單位：家					
年底別 及鄉鎮市區別	總計	食品製造業	菸草製造業	紡織業	成衣及服飾品 製造業	皮革、毛皮及 其製品製造業	
End of Year & Township/District	Total	Food & Drinking Manufacturing	Tobacco Manufacturing	Textiles Mills	Manufacture of Wearing Apparel, Accessories & Others	Leather	
八十七年底 End of 1998	14 803	429	2	402	129	90	
八十八年底 End of 1999	15 099	436	6	401	131	91	
八十九年底 End of 2000	14 797	435	3	389	127	89	
九十年底 End of 2001	13 991	419	2	334	142	96	
九十一年底 End of 2002	14 110	436	2	330	140	96	
九十二年底 End of 2003	18 304	605	3	451	220	891	
九十三年底 End of 2004	16 310	582	3	375	186	694	
九十四年底 End of 2005	16 392	607	3	366	183	660	
九十五年底 End of 2006	12 666	459	2	273	127	418	
年底別 及鄉鎮市區別	總計	食品製造業	飲料製造業	菸草製造業	紡織業	成衣及 服飾品製造業	
End of Year & Township/District	Total	Food & Drinking Manufacturing	Beverage	Tobacco Manufacturing	Textiles Mills	Manufacture of Wearing Apparel, Accessories & Others	
九十六年底 End of 2007	12 936	436	40	2	366	33	
豐原市 Fongyuan City	1 445	31	2	1	13	3	
大里市 Dali City	1 697	44	6	1	20	—	
太平市 Taiping City	2 498	57	5	—	10	7	
東勢鎮 Dongshih Township	45	6	—	—	1	—	
大甲鎮 Dajia Township	642	32	2	—	35	—	
清水鎮 Cingshuei Township	372	21	—	—	72	8	
沙鹿鎮 Shalu Township	314	30	1	—	29	—	
梧棲鎮 Wuci Township	418	19	1	—	50	—	
后里鄉 Houli Township	373	14	5	—	11	5	
神岡鄉 Shengang Township	1 243	27	2	—	13	—	
潭子鄉 Tanzih Township	756	14	—	—	8	1	
大雅鄉 Daya Township	680	25	—	—	2	5	
新社鄉 Sinshe Township	49	2	—	—	4	1	
石岡鄉 Shihgang Township	54	7	—	—	1	—	
外埔鄉 Waipu Township	217	21	2	—	4	1	
大安鄉 Da-an Township	144	10	1	—	10	—	
烏日鄉 Wurih Township	600	17	1	—	13	—	
大肚鄉 Dadu Township	481	18	8	—	22	—	
龍井鄉 Longjing Township	484	21	2	—	44	2	
霧峰鄉 Wufong Township	424	20	2	—	4	—	
和平鄉 Heping Township	—	—	—	—	—	—	

資料來源：經濟部統計處。

V Mining, Industry Commerce and City & Village Reconstruction

5 - 1 Number of Factories Existing Registered

單位：家		Unit: number 單位：家					
木竹製品 製造業	傢俱及裝設 品製造業	紙漿、紙及紙 製品製造業	印刷及有 關事業	化學材料 製造業	化學製品 製造業	石油及煤 製品製造業	
Lumber	Furniture	Paper Products	Printing	Chemical	Chemical Products	Manufacture of Petroleum & Coal Products	
503	618	242	235	118	219	13	
496	614	246	244	223	519	14	
455	578	241	236	120	225	15	
400	534	219	216	117	221	15	
395	525	224	218	122	234	16	
630	609	316	244	128	291	18	
474	517	270	235	113	264	17	
458	521	261	234	106	269	17	
293	414	199	172	101	236	13	
皮革、毛皮及 其製品製造業	木竹製品製造業	紙漿、紙及 紙製品製造業	印刷及其輔助業	石油及 煤製品製造業	化學材料製造業	化學製品製造業	
Leather	Lumber	Paper Products	Printing	Manufacture of Petroleum & Coal Products	Chemical	Chemical Products	
411	298	202	177	13	106	227	
53	68	27	16	—	11	25	
36	13	37	47	—	12	28	
35	26	25	30	1	17	48	
—	2	1	—	—	1	1	
35	8	12	3	1	11	31	
15	9	8	5	1	2	1	
29	7	4	4	—	1	2	
17	11	6	7	3	8	2	
21	18	6	3	1	3	5	
37	58	18	14	1	3	16	
21	15	9	12	—	3	14	
34	25	5	14	—	6	9	
—	—	1	—	—	1	—	
4	4	2	1	—	1	2	
18	8	6	3	—	3	7	
12	—	3	—	—	1	4	
9	7	8	5	4	6	7	
11	5	3	3	—	8	13	
16	8	12	3	1	6	4	
8	6	9	7	—	2	8	
—	—	—	—	—	—	—	

Source : Department of Statistics, Ministry of Economic Affairs.

5 - 2、商業登記現有家數與資本額

單位：家，新台幣千元

年 底 別 End of Year	總 計 Grand Total		農、林、漁、牧、狩獵業 Agriculture, Forestry, Fishing & Animal Husbandry		礦及土石採取業 Mining & Quarrying		製 造 業 Manufacturing		水 電 燃 氣 業 Electricity, Gas & Water	
	家數 Number	登記資本額 Capital	家數 Number	登記資本額 Capital	家數 Number	登記資本額 Capital	家數 Number	登記資本額 Capital	家數 Number	登記資本額 Capital
	九十一年底 End of 2002	57 584	7 044 993	385	169 673	151	180 241	10 188	1 344 699	1
九十二年底 End of 2003	58 250	7 287 708	386	185 146	145	111 996	10 139	1 357 518	1	2
九十三年底 End of 2004	59 531	7 780 434	397	185 197	147	112 966	10 161	1 391 581	1	2
九十四年底 End of 2005	60 835	8 223 741	410	181 119	149	113 996	10 180	1 418 985	1	2
九十五年底 End of 2006	61 830	8 694 138	425	178 228	148	113 896	10 146	1 445 562	1	2

年 底 別 End of Year	不 動 產 及 租 賃 業 Real Estate, Rental & Leasing		專 業 科 學 及 技 術 服 務 業 Professional, Scientific & Technical Services		教 育 服 務 業 Educational Services	
	家數 Number	登記資本額 Capital	家數 Number	登記資本額 Capital	家數 Number	登記資本額 Capital
	九十一年底 End of 2002	769	237 830	758	87 774	5
九十二年底 End of 2003	798	243 178	762	92 127	5	1 135
九十三年底 End of 2004	814	255 001	797	98 933	5	1 135
九十四年底 End of 2005	839	257 227	824	110 819	5	1 135
九十五年底 End of 2006	827	265 322	815	108 044	5	1 135

年 底 別 End of Year	總 計 Grand Total		農 林 漁 牧 業 Agriculture, Forestry, Fishing & Animal Husbandry		礦 及 土 石 採 取 業 Mining & Quarrying		製 造 業 Manufacturing		電 力 及 燃 氣 供 應 業 Electricity & Gas Supply	
	家數 Number	登記資本額 Capital	家數 Number	登記資本額 Capital	家數 Number	登記資本額 Capital	家數 Number	登記資本額 Capital	家數 Number	登記資本額 Capital
	九十六年底 End of 2007	62 326	9 041 758	425	173 048	151	116 066	10 128	1 483 127	—

年 底 別 End of Year	資 訊 及 通 訊 傳 播 業 Information & Communication		金 融 及 保 險 業 Finance & Insurance		不 動 產 業 Real estate		專 業 、 科 學 及 技 術 服 務 業 Professional, Scientific & Technical Services		支 援 服 務 業 Support Services	
	家數 Number	登記資本額 Capital	家數 Number	登記資本額 Capital	家數 Number	登記資本額 Capital	家數 Number	登記資本額 Capital	家數 Number	登記資本額 Capital
	九十六年底 End of 2007	295	68 435	194	204 405	171	28 405	708	96 971	1 175

資料來源：經濟部統計處。

5 - 2 Number and Capital of Business Entities Existing Registered

Unit:number,NT\$1,000

營 造 業 Construction	批 發 及 零 售 業 Trade	住 宿 及 餐 飲 業 Accommodation & Eating Drinking Places		運 輸 、 倉 儲 及 通 信 業 Transportation, Storage & Communication		金 融 及 保 險 業 Finance & Insurance			
		家數 Number	登記資本額 Capital	家數 Number	登記資本額 Capital	家數 Number	登記資本額 Capital	家數 Number	登記資本額 Capital
		3 279	1 105 343	34 459	2 858 967	1 600	91 140	1 253	492 549
3 346	1 220 453	34 813	2 988 829	1 697	100 720	1 252	491 812	192	198 321
3 514	1 374 993	35 514	3 214 730	1 797	104 036	1 250	516 172	193	199 986
3 722	1 449 072	36 212	3 483 528	1 918	119 523	1 244	519 812	194	200 806
3 943	1 538 944	36 557	3 725 976	2 039	152 726	1 242	528 654	192	200 601

醫 療 保 健 及 社 會 福 利 服 務 業 Health Care & Social Welfare Services	文 化 運 動 及 休 閒 服 務 業 cultural, Sporting & Recreational Services	其 他 服 務 業 Other Services			
		家數 Number	登記資本額 Capital	家數 Number	登記資本額 Capital
		—	—	685	81 014
—	—	764	89 991	3 950	206 480
—	—	775	90 349	4 166	235 353
—	—	799	93 243	4 338	274 474
—	—	1 047	122 163	4 443	312 885

用 水 供 應 及 污 染 整 治 業 Water Supply & Remediation Services	營 造 業 Construction	批 發 及 零 售 業 Wholesale & Retail Trade		運 輸 及 倉 儲 業 Transportation & Storage		住 宿 及 餐 飲 業 Accommodation & Eating Drinking Places			
		家數 Number	登記資本額 Capital	家數 Number	登記資本額 Capital	家數 Number	登記資本額 Capital	家數 Number	登記資本額 Capital
		280	90 011	4 076	1 660 526	36 844	3 881 659	1 236	503 423

公 共 行 政 及 國 防 ； 強 制 性 社 會 安 全 Public Administration & Defence; Compulsory Social Security	教 育 服 務 業 Education	醫 療 保 健 及 社 會 工 作 服 務 業 Human Health & Social Work Services		藝 術 、 娛 樂 及 休 閒 服 務 業 Arts, Entertainment & Recreation		其 他 服 務 業 Other Services			
		家數 Number	登記資本額 Capital	家數 Number	登記資本額 Capital	家數 Number	登記資本額 Capital	家數 Number	登記資本額 Capital
		—	—	6	1 255	—	—	928	73 082

Source : Department of Statistics, Ministry of Economic Affairs.

5-3、公司登記現有家數及資本額－按組織別分

單位：家，新台幣千元

年 底 End of Year	總 計			無 限 公 司		有 限 公 司	
	Grand Total			Unlimited Company		Limited company	
	公 司 數 Numer	資 本 總 額 Capital	平均資本額 Average Capital	公 司 數 Numer	資 本 總 額 Capital	公 司 數 Numer	資 本 總 額 Capital
八十七年底 End of 1998	33 118	105 399 846	3 183	—	—	21 832	86 892 000
八十八年底 End of 1999	34 443	337 419 000	9 796	1	9 000	22 604	92 587 000
八十九年底 End of 2000	33 895	351 561 000	10 372	1	9 000	22 387	92 333 000
九十年底 End of 2001	33 985	361 713 000	10 643	1	9 000	22 624	94 695 000

年 底 End of Year	總 計			無 限 公 司		有 限 公 司	
	Grand Total			Unlimited Company		Limited company	
	家 數 Numer	資 本 總 額 Capital	平均資本額 Average Capital	家 數 Numer	資 本 總 額 Capital	家 數 Numer	資 本 總 額 Capital
九十一年底 End of 2002	34 648	368 844 000	10 645	1	9 000	23 362	96 061 000
九十二年底 End of 2003	34 700	372 760 000	10 742	—	—	23 572	96 309 000
九十三年底 End of 2004	35 693	393 204 000	11 016	—	—	24 527	99 109 000
九十四年底 End of 2005	36 616	431 353 000	11 780	—	—	25 536	100 579 000
九十五年底 End of 2006	36 859	448 648 000	12 172	—	—	25 976	100 797 000
九十六年底 End of 2007	35 367	483 417 000	13 669	—	—	25 067	98 755 000

資料來源：經濟部統計處。

說明：本表只涵蓋資本額三千萬元以下之公司。

5-3 Number and Capital Of Registered Companies - By Organization

Unit: number, NT\$1,000

兩 合 公 司 Unlimited Company With Limited Liability Shareholders		股 份 有 限 公 司 Company Limited by Shares		外 國 公 司 在 台 分 公 司 Branch of Foreign Company		外 國 公 司 在 台 灣 設 立 辦 事 處 Agency of Foreign Company	
公 司 數 Numer	資 本 總 額 Capital	公 司 數 Numer	資 本 總 額 Capital	公 司 數 Numer	資 本 總 額 Capital	公 司 數 Numer	資 本 總 額 Capital
1	1 000	11 285	105 311 972	—	—	—	—
—	—	11 827	244 744 000	11	78 000	4	—
—	—	11 494	259 124 000	13	94 000	4	—
—	—	11 348	266 919 000	12	89 000	4	—

兩 合 公 司 Unlimited Company With Limited Liability Shareholders		股 份 有 限 公 司 Company Limited by Shares		認 許 公 司 Accredited Company		代 表 人 辦 事 處 Representative's Agency	
家 數 Numer	資 本 總 額 Capital	家 數 Numer	資 本 總 額 Capital	家 數 Numer	資 本 總 額 Capital	家 數 Numer	資 本 總 額 Capital
—	—	11 275	272 694 000	10	80 000	6	—
—	—	11 118	276 374 000	10	76 000	10	—
—	—	11 153	293 963 000	13	132 000	13	—
—	—	11 063	330 623 000	17	151 000	16	—
—	—	10 863	347 690 000	20	161 000	18	—
—	—	10 279	384 509 000	21	153 000	25	—

Source : Department of Statistics, Ministry of Economic Affairs.

5-4、公司登記現有家數及資本額 – 按行業別分

單位：家，新台幣千元

年底別 End of Year	總計			農、林、漁、牧狩獵業 Agriculture, Forestry, Fishing and Animal Husbandry			礦業及土石採取業採取業 Mining & Quarrying			家數 Number
	家數	登記資本額	平均資本額	家數	登記資本額	平均資本額	家數	登記資本額	平均資本額	
	Number	Capital	Average Capital	Number	Capital	Average Capital	Number	Capital	Average Capital	
九十一年底 End of 2002	34 648	368 844 000	10 645	249	13 299 000	53 410	355	3 685 000	10 380	18 737
九十二年底 End of 2003	34 700	372 760 000	10 742	253	9 666 000	38 206	346	3 508 000	10 139	18 360
九十三年底 End of 2004	35 693	393 204 000	11 016	260	13 093 000	50 358	329	3 158 000	9 599	18 339
九十四年底 End of 2005	36 616	431 353 000	11 780	279	12 421 000	44 520	320	3 214 000	10 044	18 164
九十五年底 End of 2006	36 859	448 648 000	12 172	268	12 420 000	46 343	288	3 013 000	10 462	17 364
年底別 End of Year	住宿及餐飲業 Accommodation & Eating-Drinking Places			運輸、倉儲及通信業 Transportation, Storage & Communication			金融及保險業 Finance & Insurance			家數 Number
	家數	登記資本額	平均資本額	家數	登記資本額	平均資本額	家數	登記資本額	平均資本額	
	Number	Capital	Average Capital	Number	Capital	Average Capital	Number	Capital	Average Capital	
九十一年底 End of 2002	265	1 316 000	4 966	682	11 743 000	17 218	180	7 732 000	42 718	
九十二年底 End of 2003	249	1 291 000	5 185	682	11 525 000	16 899	201	7 633 000	37 975	
九十三年底 End of 2004	236	1 243 000	5 267	689	11 811 000	17 142	236	8 293 000	35 140	
九十四年底 End of 2005	228	1 195 000	5 241	692	11 803 000	17 056	278	9 867 000	35 493	
九十五年底 End of 2006	217	1 371 000	6 318	935	11 861 000	12 686	319	10 691 000	33 514	
年底別 End of Year	醫療保健 Health Care & Social Welfare Services			文化運動 Cultural, Sporting & Recreational Services			家數 Number	登記資本額 Capital	平均資本額 Average Capital	家數 Number
	家數	登記資本額	平均資本額	家數	登記資本額	平均資本額				
	Number	Capital	Average Capital	Number	Capital	Average Capital				
九十一年底 End of 2002	—	—	—	129	2 451 000	19 000				
九十二年底 End of 2003	—	—	—	125	2 789 000	22 312				
九十三年底 End of 2004	—	—	—	118	2 777 000	23 534				
九十四年底 End of 2005	—	—	—	113	2 924 000	25 876				
九十五年底 End of 2006	3	8 000	2 667	115	8 961 000	77 922				

資料來源：經濟部統計處。

5-4 Number and Capital of Registered Companies By Industry

Capital:NT\$1,000,000

製造業 Manufacturing	水電燃氣業 Electricity, Gas & Water					營造業 Construction			批發及零售業 Trade			
	登記資本額	平均資本額	家數	登記資本額	平均資本額	家數	登記資本額	平均資本額	家數	登記資本額	平均資本額	
	Capital	Average Capital	Number	Capital	Average Capital	Number	Capital	Average Capital	Number	Capital	Average Capital	
236 602 000	12 628	77	272 000	3 532	4 240	37 975 000	8 956	6 802	26 894 000	3 954		
237 697 000	12 946	76	270 000	3 553	4 206	36 741 000	8 735	6 769	26 426 000	3 904		
240 505 000	13 114	71	248 000	3 493	4 284	39 828 000	9 297	6 966	27 471 000	3 944		
251 188 000	13 829	71	235 000	3 310	4 325	41 008 000	9 482	7 109	28 285 000	3 979		
251 099 000	14 461	79	259 000	3 278	4 254	66 292 000	15 583	7 193	38 088 000	5 295		
不動產及租賃業 Real Estate & Rental & Leasing	專業科學及技術服務業 Professional, Scientific & Technical Services					教育服務業 Educational Services						
	家數	登記資本額	平均資本額	家數	登記資本額	平均資本額	家數	登記資本額	平均資本額	家數	登記資本額	平均資本額
	Number	Capital	Average Capital	Number	Capital	Average Capital	Number	Capital	Average Capital	Number	Capital	Average Capital
720	11 393 000	15 824	1 289	4 689 000	3 638	1	1 000	1 000				
718	10 791 000	15 029	1 261	7 039 000	5 582	1	1 000	1 000				
797	12 237 000	15 354	1 288	7 473 000	5 802	2	16 000	8 000				
829	11 943 000	14 407	1 322	7 170 000	5 424	2	13 000	6 500				
777	11 024 000	14 188	1 321	8 528 000	6 456	5	39 000	7 800				
其他服務業 Other Services	公共行政業及其他不能歸類之行業 Public Administration and Other Unclassifiable Industries					文化運動 Cultural, Sporting & Recreational Services						
	家數	登記資本額	平均資本額	家數	登記資本額	平均資本額	家數	登記資本額	平均資本額	家數	登記資本額	平均資本額
	Number	Capital	Average Capital	Number	Capital	Average Capital	Number	Capital	Average Capital	Number	Capital	Average Capital
794	10 551 000	13 288	127	240 000	1 890							
832	10 706 000	12 868	621	6 675 000	10 749							
906	11 120 000	12 274	1 172	13 931 000	11 887							
1 012	11 573 000	11 436	1 872	38 514 000	20 574							
992	5 961 000	6 009	2 729	19 032 000	6 974							

Source : Department of Statistics, Ministry of Economic Affairs.

5-4、公司登記現有家數及資本額 – 按行業別分(續)

單位：家，新台幣千元

年底別 End of Year	總計		農、林、漁、牧業 Agriculture, Forestry, Fishing & Animal Husbandry		礦業及土石採取業 Mining & Quarrying	
	家數 Number	登記資本額 Capital	家數 Number	登記資本額 Capital	家數 Number	登記資本額 Capital
	九十六年底 End of 2006	35 367	483 417 000	260	10 025 000	242
年底別 End of Year	批發及零售業 Wholesale & Retail Trade		運輸及倉儲業 Transportation & Storage		住宿及餐飲業 Accommodation & Eating Drinking Places	
	家數 Number	登記資本額 Capital	家數 Number	登記資本額 Capital	家數 Number	登記資本額 Capital
	九十六年底 End of 2006	5 636	23 900 000	661	17 526 000	122
年底別 End of Year	支援服務業 Support Services		公共行政及國防；強制性社會安全 Public Administration & Defence; Compulsory Social Security		教育服務業 Education	
	家數 Number	登記資本額 Capital	家數 Number	登記資本額 Capital	家數 Number	登記資本額 Capital
	九十六年底 End of 2006	387	1 806 000	—	—	11

資料來源：經濟部統計處。

5-4 Number and Capital of Registered Companies By Industry(Cont.)

Capital:NT\$1,000,000

製造業 Manufacturing		電力及燃氣供應業 Electricity & Gas Supply		用水供應及污染整治業 Water Supply & Remediation Services		營造業 Construction	
家數 Number	登記資本額 Capital	家數 Number	登記資本額 Capital	家數 Number	登記資本額 Capital	家數 Number	登記資本額 Capital
17 732	335 784 000	53	200 000	234	1 452 000	3 999	29 778 000
資訊及通訊傳播業 Information & Communication		金融及保險業 Finance & Insurance		不動產業 Real estate		專業、科學及技術服務業 Professional, Scientific & Technical Services	
家數 Number	登記資本額 Capital	家數 Number	登記資本額 Capital	家數 Number	登記資本額 Capital	家數 Number	登記資本額 Capital
529	3 789 000	486	12 798 000	889	16 994 000	978	7 867 000
醫療保健及社會工作服務業 Human Health & Social Work Services		藝術、娛樂及休閒服務業 Arts, Entertainment & Recreation		其他服務業 Other Services		未分類 Others	
家數 Number	登記資本額 Capital	家數 Number	登記資本額 Capital	家數 Number	登記資本額 Capital	家數 Number	登記資本額 Capital
—	—	49	1 181 000	410	1 852 000	2 689	14 874 000

Source : Department of Statistics, Ministry of Economic Affairs.

5-5、實施都市計畫區面積、人口與容積率地區面積

單位：人、平方公里、人/平方公里

年底別及都市計畫區別		都市計畫區面積(1)		都市計畫區人口數 Population	
End of Year				計畫人口數(2)	
Urban Planning District		Area of urban planned		Anticipated Population	
八十七年底	End of 1998	332.45		1 568 100	
八十八年底	End of 1999	332.45		1 591 100	
八十九年底	End of 2000	333.18		1 674 900	
九十年底	End of 2001	333.15		1 674 900	
九十一年底	End of 2002	333.96		1 709 900	
九十二年底	End of 2003	333.96		1 219 533	
九十三年底	End of 2004	333.13		1 600 722	
九十四年底	End of 2005	333.13		1 613 239	
九十五年底	End of 2006	339.09		1 679 600	
九十六年底	End of 2007	339.20		1 679 600	
豐原	Fongyuan(1)	22.01		170 000	
豐原交流道特定區	Fongyuan(2)	22.77		100 000	
東勢	Dongshih	9.97		60 000	
大甲	Dajia(1)	7.05		60 000	
大甲(日南地區)	Dajia(2)	3.08		19 000	
后里	Houli	6.41		36 500	
神岡	Shengang	4.73		14 500	
潭子	Tanzih	5.67		50 000	
大雅	Daya	5.82		68 000	
新社	Sinshe	2.04		9 300	
石岡水壩特定區	Shihgang	7.54		12 000	
外埔	Waipu	1.24		8 000	
大安	Da-an	1.93		9 900	
烏日	Wurih	11.78		52 000	
大肚	Dadu	5.09		35 000	
霧峰	Wufong	4.25		45 000	
太平	Taiping(1)	7.50		72 000	
太平(太平，中平，東平三村)	Taiping(2)	—		—	
太平(新光，坪林，東平三村)	Taiping(3)	5.35		75 000	
大里	Dali(1)	5.86		110 000	
大里(草湖，塗城)	Dali(2)	3.18		45 000	
梨山風景特定區	Lishan(1)	1.41		2 500	
梨山風景特定區(新佳陽地區)	Lishan(2)	0.15		250	
梨山風景特定區(松茂地區)	Lishan(3)	0.21		600	
梨山風景特定區(環山地區)	Lishan(4)	0.16		1 100	
臺中港特定區	Taichung Harbor(1)	176.74		580 000	
王田交流道特定區	Wangtian	13.83		35 400	
谷關風景特定區	Guguan	1.48		800	
鐵砧山風景特定區	Tiejhenshan	1.39		350	
大里(擴大草湖地區)	Dali(3)	0.54		7 400	

資料來源：本府建設處2359-04-01-2。

5 - 5 Area, Population and Area of Practicing Holding Space Rate Within Urban Planning

Unit{Person、Area：KM2、Density：Person/KM2}

Of Urban Planning Districts	都市計畫區人口密度 Population Density of Urban Planning District		
現況人口數(3)	計畫人口密度(2)／(1)	現況人口密度(3)／(1)	
Present Population	Anticipated Population Density	Present Population Density	
983 102	4 717	2 957	
996 370	4 717	2 997	
1 112 053	5 027	3 338	
1 112 053	5 027	3 338	
1 112 053	5 036	3 275	
1 050 103	3 652	3 144	
1 081 381	4 805	3 246	
1 087 506	4 843	3 265	
1 089 817	4 953	3 214	
1 249 443	4 952	3 684	
173 219	7 723	7 869	
107 656	4 391	4 727	
54 790	6 017	5 495	
53 112	8 505	7 529	
12 002	6 179	3 903	
28 387	5 694	4 428	
13 725	3 067	2 903	
49 400	8 826	8 720	
45 229	11 676	7 766	
6 351	4 559	3 113	
10 514	1 591	1 394	
7 600	6 452	6 129	
21 152	5 121	10 941	
36 320	4 413	3 083	
22 000	6 873	4 320	
33 623	10 590	7 913	
56 622	9 600	7 550	
—	—	—	
56 822	14 014	10 617	
85 031	18 785	14 521	
37 650	14 167	11 853	
4 840	1 770	3 427	
1 730	1 691	11 705	
190	2 795	885	
390	6 815	2 416	
291 971	3 282	1 652	
30 000	2 560	2 170	
1 600	540	1 080	
206	252	148	
7 311	13 742	13 577	

Source :Department of Economic Affairs,Taichung County Government.2359-04-01-2

5-6、都市計畫區域內公共工程實施數量

年度別 Year		道路（包括廣場）（平方公尺）					
		瀝青路面 Asphalt Road			水泥混凝土路面 Cement Concrete Road		
		新闢 Construction	拓寬 Widened	舖裝 Improvement	新闢 Construction	拓寬 Widened	舖裝 Improvement
八十七年度	1998	73 733	85 230	1 182 898	—	—	7 516
八十八年度	1999	103 075	4 600	469 219	1 800	2 200	8 850
八十九年度	2000	168 248	44 930	1 751 362	30 200	3 600	6 500
九十年年度	2001	94 596	7 107	1 292 305	2 400	1 200	9 450
九十一年度	2002	100 901	8 437	1 009 517	1 400	850	6 505
九十二年度	2003	297 227	10 512	546 564	1 800	7 180	3 450
九十三年度	2004	119 624	36 425	1 124 265	—	—	8 300
九十四年度	2005	42 035	23 571	1 099 507	—	950	6 550

年度別 Year		橋樑 Bridge				下水道			
		鋼筋混凝土橋 RC		其他 Others		雨水下水道 Storm Drainage System			
		座 Plans	面積 Area (平方公尺 m ²)	座 Plans	面積 Area (平方公尺 m ²)	抽水站 Pumping Station		排水幹線 Main Line (公尺 M)	排水支線 Branch Line (公尺 M)
處 Station	m ³ /秒 m ³ /s								
八十七年度	1998	16	462	—	—	—	—	2 900	9 997
八十八年度	1999	3	435	1	128	—	—	1 970	1 970
八十九年度	2000	24	42 731	1	9 750	1	100	27 351	59 928
九十年年度	2001	16	4 463	3	10 575	1	100	22 388	46 737
九十一年度	2002	13	4 155	3	9 845	—	—	7 247	1 774
九十二年度	2003	12	3 601	2	9 825	—	—	6 337	1 421
九十三年度	2004	12	3 702	2	9 825	—	—	9 802	2 653
九十四年度	2005	10	3 315	2	9 825	1	0	6 232	1 421

資料來源：本府工務處2354-00-01-2。

5 - 6 The Implementation Amount for Public Works of Urban Planning

Road (Square) (square meter)					
石子路面 Gravel Road			沙土路面 Sand Road		
新闢 Construction	拓寬 Widened	舖裝 Improvement	新闢 Construction	拓寬 Widened	舖裝 Improvement
3 720	—	—	—	—	—
—	800	1 200	—	600	—
—	—	—	—	—	—
—	—	—	—	—	—
—	—	—	—	—	—
—	—	—	—	—	—
—	—	—	—	—	—

Drainage				公園 Park & Green Sport	
污水下水道 Sewer System					
污水處理廠 Sanitary Wastewater Treatment Plants		污水幹線 Main Line	污水支線 Branch Line	處 Station	面積 (平方公尺 m ²)
處 Station	m ³ /日 m ³ /day	(公尺 M)	(公尺 M)		
—	—	36 515	—	5	201 751
—	—	—	—	8	173 972
—	—	3 910	7 090	13	89 728
—	—	—	—	10	153 054
—	—	1 200	2 800	9	106 085
—	—	900	2 000	5	63 493
—	—	—	—	4	36 055
—	—	1 208	2 321	6	101 295

Source : Department of Public Works ,Taichung County Government.2354-00-01-2

5-7、都市計畫區域內道路及公園綠地面積

Unit(長度：公尺、面積：平方公尺)

年底別及鄉鎮市區別 End of Year & Township/District	現有道路(以路面寬度在六公尺以上者為限)			
	合計 Total		瀝青路 Asphalt	
	長度 Length	面積 Area	長度 Length	面積 Area
八十七年底 End of 1998	1 096 245	16 349 741	1 073 872	16 178 592
八十八年底 End of 1999	1 105 075	16 800 255	1 100 124	16 756 321
八十九年底 End of 2000	1 104 765	16 798 755	1 100 124	16 756 321
九十年年底 End of 2001	1 186 624	17 874 023	1 153 445	17 256 152
九十一年底 End of 2002	1 288 887	19 242 682	1 254 938	18 616 737
九十二年底 End of 2003	1 293 545	19 282 053	1 259 596	18 656 108
年底別及鄉鎮市區別 End of Year & Township/District	現有道路(以路面寬度在六公尺以上者為限)			
	合計 Total		瀝青路或水泥混凝土路	
	長度 Length	面積 Area	長度 Length	面積 Area
九十三年底 End of 2004	1 286 304	18 228 303	1 826 304	
九十四年底 End of 2005	1 236 549	18 944 545	1 235 779	
九十五年底 End of 2006	1 366 424	20 997 610	1 365 654	
九十六年底 End of 2007	1 373 881	21 774 154	1 373 881	
豐原市 Fongyuan City	150 520	2 736 557	150 520	
大里市 Dali City	63 660	1 015 571	63 660	
太平市 Taiping City	225 578	2 706 936	225 578	
東勢鎮 Dongshih Township	27 135	296 256	27 135	
大甲鎮 Dajia Township	45 787	761 423	45 787	
清水鎮 Cingshuei Township	44 560	737 560	44 560	
沙鹿鎮 Shalu Township	391 014	5 825 826	391 014	
梧棲鎮 Wuci Township	59 710	1 752 263	59 710	
后里鄉 Houli Township	31 374	415 282	31 374	
神岡鄉 Shengang Township	23 897	277 438	23 897	
潭子鄉 Tanzih Township	26 543	726 423	26 543	
大雅鄉 Daya Township	32 058	469 125	32 058	
新社鄉 Sinshe Township	11 933	152 105	11 933	
石岡鄉 Shihgang Township	13 350	114 160	13 350	
外埔鄉 Waipu Township	6 790	80 240	6 790	
大安鄉 Da-an Township	7 813	62 500	7 813	
烏日鄉 Wurih Township	58 811	1 189 961	58 811	
大肚鄉 Dadu Township	54 207	594 423	54 207	
龍井鄉 Longjing Township	57 714	1 309 537	57 714	
霧峰鄉 Wufong Township	31 257	478 888	31 257	
和平鄉 Heping Township	10 170	71 680	10 170	

資料來源：本府工務處2359-01-09-2。

5 - 7 The Road & Park of Urban Planned Districts

Unit{Length : m、Area : m²}

Road (Road Width Over 6 M)						已完成公園綠地面積 Park Area
水泥混凝土路 Cement Concrete		碎石路 Gravel		砂土路 Sand		
長度 Length	面積 Area	長度 Length	面積 Area	長度 Length	面積 Area	Park Area
13 093	81 623	7 060	54 518	2 220	35 008	319 655
2 441	8 660	1 080	9 574	1 430	25 700	413 941
2 441	8 660	770	8 074	1 430	25 700	—
33 179	617 871	—	—	—	—	—
33 179	617 871	770	8 074	—	—	—
33 179	617 871	770	8 074	—	—	—
Road (Road Width Over 6 M)						已完成公園綠地面積 Park Area
Asphalt or Cement Concrete		碎石路 Gravel		砂土路 Sand		
面積 Area		長度 Length	面積 Area	長度 Length	面積 Area	Park Area
18 228 303		—	—	—	—	—
18 936 471		770	8 074	—	—	—
20 989 536		770	8 074	—	—	—
21 774 154		—	—	—	—	—
2 736 557		—	—	—	—	—
1 015 571		—	—	—	—	—
2 706 936		—	—	—	—	—
296 256		—	—	—	—	—
761 423		—	—	—	—	—
737 560		—	—	—	—	—
5 825 826		—	—	—	—	—
1 752 263		—	—	—	—	—
415 282		—	—	—	—	—
277 438		—	—	—	—	—
726 423		—	—	—	—	—
469 125		—	—	—	—	—
152 105		—	—	—	—	—
114 160		—	—	—	—	—
80 240		—	—	—	—	—
62 500		—	—	—	—	—
1 189 961		—	—	—	—	—
594 423		—	—	—	—	—
1 309 537		—	—	—	—	—
478 888		—	—	—	—	—
71 680		—	—	—	—	—

Source :Department of Public Works ,Taichung County Government.2359-01-09-2

5-8、房屋建築面積—總樓地板面積

單位：平方公尺

年(月)別 Year (Month)		都市計畫區域及土地使用分區別 By Urban Planning District and Use of Land				
		合計 Total	都市計畫區域內 Within district		都市計畫區域外 Beyond District	
			住宅 Residential District	非住宅 Nonresidential District	住宅 Residential District	非住宅 Nonresidential District
八十七年	1998	2 846 971	1 216 000	1 127 235	163 825	339 911
八十八年	1999	2 581 281	1 531 326	1 003 718	21 775	24 462
八十九年	2000	1 665 089	671 200	993 889	—	—
九十年	2001	2 839 414	1 297 820	1 541 594	—	—
九十一年	2002	686 036	204 950	470 640	9 414	1 032
九十二年	2003	1 341 784	656 176	538 555	147 053	—
九十三年	2004	1 595 218	655 938	697 038	241 332	910
九十四年	2005	2 081 896	1 153 055	883 963	44 225	653
年(月)別 Year (Month)		都市計畫區域及土地使用分區別 By Urban Planning District and Use of Land				
		合計 Total	都市計畫區域內 Within district		都市計畫區域外 Beyond District	
			住宅 Residential District	非住宅 Nonresidential District	住宅 Residential District	非住宅 Nonresidential District
九十五年	2006	2 317 115	1 090 576	991 610	203 967	30 962
九十六年	2007	1 858 261	916 496	614 783	132 877	194 105
一月	Jan.	203 984	108 306	73 293	22 385	—
二月	Feb.	165 281	90 583	68 446	5 448	804
三月	Mar.	144 724	49 834	82 640	10 658	1 592
四月	Apr.	133 996	74 732	48 340	4 900	6 024
五月	May	176 170	75 319	66 601	3 942	30 308
六月	June	195 144	98 017	59 057	23 848	14 222
七月	July	168 000	105 970	34 353	9 885	17 792
八月	Aug.	120 396	54 838	35 539	1 468	28 551
九月	Sep.	157 025	63 608	34 260	18 208	40 949
十月	Oct.	181 021	107 918	40 487	24 479	8 137
十一月	Nov.	134 914	71 143	25 351	6 272	32 148
十二月	Dec.	77 606	16 228	46 416	1 384	13 578

資料來源：本府建設處2355-00-01-2。

5 - 8 Total Floor Area of House Constructed Area

Unit : m²

按構造別區分 By Material							
合計 Total	磚石構造 Brick (Stone) Structure	木構造 Wooden Structure	鋼架構造 Steel Scaffolded Concrete	鋼筋混凝土 R.C.	鋼骨鋼筋混凝土 S.R.C.	加強磚造 Reinforced Brick Structure	其他 Others
2 846 971	—	384	38 141	2 352 422	420 610	35 354	60
2 581 281	—	7 232	9 663	2 464 468	94 979	6 509	4 130
1 665 089	—	675	11 237	1 409 132	230 238	10 988	2 819
2 839 414	—	555	21 834	2 304 969	504 419	7 637	—
686 036	—	247	4 254	482 373	192 750	2 781	3 630
1 341 784	—	1 045	2 724	1 108 084	226 792	3 086	53
1 595 218	—	419	4 175	1 322 367	267 253	1 004	—
2 081 896	196	36	2 394	1 791 787	286 869	241	373
按構造別區分 By Material							
合計 Total	磚石構造 Brick (Stone) Structure	木構造 Wooden Structure	鋼架構造 Steel Scaffolded Concrete	混凝土 Concrete construction	鋼骨鋼筋混凝土 S.R.C.	冷軋型鋼構造 Cold-formed Steel Construction	其他 Others
2 317 115	2 668	36	281 990	1 872 885	156 851	1 379	1 306
1 858 261	974	331	233 089	1 545 676	73 240	—	4 951
203 984	—	—	33 606	167 229	3 149	—	—
165 281	—	331	28 271	133 399	3 280	—	—
144 724	—	—	32 443	102 487	9 794	—	—
133 996	302	—	11 873	120 089	1 054	—	678
176 170	288	—	13 382	156 113	6 387	—	—
195 144	—	—	11 678	164 724	18 742	—	—
168 000	—	—	10 464	152 493	3 201	—	1 842
120 396	—	—	13 397	105 139	1 860	—	—
157 025	—	—	27 969	110 615	18 441	—	—
181 021	307	—	18 741	161 973	—	—	—
134 914	77	—	15 608	109 495	7 303	—	2 431
77 606	—	—	15 657	61 920	29	—	—

Source :Department of Economic Affairs,Taichung County Government.2355-00-01-2

5-9、國民住宅興建概況

金額：千元、戶數：戶

計畫年度 Planning Year	總計 Grand Total		政府直接興建 Government Direct Building	
	戶數 Units	金額 Cost	戶數 Units	土地及工程金額 Loans
	八十七年度 1998	795	1 061 282	—
八十八年度 1999	1 107	344 048	220	—
八十九年度 2000	5	5 208	—	—
九十年 度 2001	15	...	—	—
九十一年度 2002	—	—	—	—
九十二年 度 2003	4	...	—	—
九十三年 度 2004	1	...	—	—
九十四年 度 2005	—	—	—	—
九十五年 度 2006	—	—	—	—
九十六年 度 2007	—	—	—	—

資料來源：內政部營建署。

說 明：以各年12月底為統計時間。

5 - 9 Public Housing Construction

Cost : NT\$1000

貸款人民自建 Subsidized Housing		獎勵投資興建 The Project on Encouraging Investment and Construction	
戶數 Units	貸款金額 Loans	戶數 Units	貸款金額 Loans
13	19 362	782	1 041 920
14	18 346	873	325 702
5	5 208	—	—
15	...	—	—
—	—	—	—
4	...	—	—
1	...	—	—
—	—	—	—
—	—	—	—
—	—	—	—

Source :Construction and Planning Agency,Ministry of the Interior.

5-10、輔助人民貸款自購住宅

計畫年度	核配戶數(戶)	核定戶數(戶)
Planning Year	No. of Issued Household	Units Approved
八十七年度 1998	670	670
八十八年度 1999	702	702
八十九年度 2000	244	244
九十年 2001	442	120
九十一年度 2002	176	36
九十二年 2003	—	—
九十三年度 2004	70	18
九十四年度 2005	—	—
九十五年 2006	—	—
九十六年度 2007	—	—

資料來源：內政部營建署。

說明：以各年12月底為統計時間。

5 - 10 Government Loans for Purchasing House

簽定貸款戶數(戶)	撥付補貼利息金額(元)	累積撥付補貼利息金額(元)
Contracts Concluded	Appropriation for Subsidies of Interest(Occurrence Year , NT\$)	Cumulative Appropriation for Subsidies of Interest (NT\$)
181	201 271 351	...
245	201 481 466	...
51	288 700 000	...
3	151 720 000	...
—	107 700 000	...
—	85 200 000	...
2	65 510 000	...
—	32 020 000	...
—
—

Source :Construction and Planning Agency,Ministry of the Interior.

5 - 11 、都市計畫公共設施用地面積

單位：公頃

年底別及 End of Year	總 計	道 路	公 園	綠 地	廣 場	兒童 遊樂區	停 車場	加 油站	市 場	學 校	
都市計畫區(鄉鎮市區)別 Urban Planning District	Grand total	Road	Park	Green Area	Square	Play Ground	Car Park	Gas Station	Market	School	
八十七年底	End of 1998	5 360.39	2 456.21	353.93	148.21	30.86	59.40	37.07	5.03	60.32	642.54
八十八年底	End of 1999	5 461.90	2 487.67	355.58	148.82	31.44	61.41	39.53	4.89	59.99	651.04
八十九年底	End of 2000	4 869.79	2 549.69	362.52	148.34	33.22	50.91	37.31	5.35	59.99	646.88
九十年底	End of 2001	4 878.38	2 556.20	362.52	148.34	34.12	51.02	37.35	5.15	59.95	651.43
九十一年底	End of 2002	5 086.58	2 659.48	395.68	159.17	37.89	49.44	42.74	5.11	59.89	664.82
九十二年底	End of 2003	5 992.64	2 881.18	370.50	164.66	41.63	57.17	42.57	13.17	58.13	648.45
九十三年底	End of 2004	5 564.82	2 571.52	362.40	160.23	13.59	52.45	39.21	5.04	59.56	653.60
九十四年底	End of 2005	5 706.96	2 648.62	370.41	164.52	14.33	59.23	45.51	4.61	59.61	662.02
九十五年底	End of 2006	2 297.61	1 102.08	131.73	22.18	7.48	6.37	13.92	2.33	23.63	417.67
九十六年底	End of 2007	3 217.43	1 689.48	228.73	31.81	11.82	5.82	14.20	2.72	23.51	404.46
豐原市	Fongyuan(1)	164.07	18.77	44.77	3.01	0.82	—	1.81	—	3.71	47.67
豐原交流道特定區	Fongyuan(2)	79.09	54.69	0.31	—	—	—	—	0.17	0.24	15.44
東勢鎮	Dongshih	110.36	48.28	9.67	5.28	—	—	—	0.15	0.31	31.68
大甲鎮	Dajia(1)	136.26	72.58	1.43	—	—	—	1.13	0.27	0.91	25.71
大甲(日南地區)	Dajia(2)	31.49	15.17	0.30	—	—	0.24	—	0.17	0.16	6.00
后里鄉	Houli	59.74	27.67	1.19	—	—	—	0.71	—	0.45	18.16
神岡鄉	Shengang	40.45	21.14	0.60	—	0.20	—	—	0.23	0.12	6.60
潭子鄉	Tanzih	72.79	37.22	1.02	0.07	—	—	—	—	1.18	17.41
大雅鄉	Daya	73.60	52.11	0.69	—	—	—	0.99	—	1.01	17.22
新社鄉	Sinshe	25.91	9.49	—	0.18	—	—	—	0.17	—	15.35
石岡水壩特定區	Shihgang	43.59	28.83	1.85	7.24	—	—	—	—	0.31	3.30
外埔鄉	Waipu	20.42	9.08	—	—	—	0.11	—	0.13	0.21	7.34
大安鄉	Da-an	9.17	6.08	—	—	0.15	—	—	—	—	2.37
烏日鄉	Wurih	180.22	73.95	5.04	—	1.00	1.53	0.94	0.21	0.47	20.61
大肚鄉	Dadu	86.34	46.10	—	—	—	0.64	0.22	0.14	0.18	10.98
霧峰鄉	Wufong	108.14	44.71	2.92	1.28	—	0.34	0.31	—	0.82	13.40
太平市	Taiping(1)	63.89	42.51	1.07	0.15	—	0.35	0.48	0.17	0.98	11.94
太平(中光地區)	Taiping(2)	—	—	—	—	—	—	—	—	—	—
太平(新光地區)	Taiping(3)	23.73	11.78	0.18	—	—	1.03	0.33	0.24	0.71	8.69
大里市	Dali(1)	159.17	107.39	8.18	2.85	1.60	—	2.42	0.32	1.07	33.20
大里(塗城)	Dali(2)	54.46	34.17	1.32	—	—	1.58	—	—	0.85	14.47
梨山風景特定區	Lishan(1)	3.10	—	—	—	—	—	0.05	0.12	—	0.79
梨山新佳陽風景區	Lishan(2)	1.79	1.45	—	—	—	—	—	—	—	0.28
梨山松茂風景區	Lishan(3)	0.55	—	—	—	—	—	—	—	—	0.18
梨山環山風景區	Lishan(4)	0.68	—	—	—	—	—	—	—	—	0.63
台中港特定區	Taichung Harbor(1)	1 400.35	811.99	131.46	4.89	4.38	—	3.06	0.11	9.61	67.05
王田交流道特定區	Wangtian	225.93	96.07	10.82	6.86	2.76	—	—	0.12	0.21	5.09
谷關風景特定區	Guguan	11.20	7.90	0.15	—	—	—	0.30	—	—	0.40
鐵砧山風景特定區	Tiejhenshan	19.50	3.55	4.52	—	—	—	1.45	—	—	—
大里(草湖)	Dali(3)	11.45	6.80	1.24	—	0.91	—	—	—	—	2.50

資料來源：本府建設處2359-01-06-2。

5 - 11 Area of Public Facility Land of Urban Planning

Units:Hectare

社教 機構	醫療衛 生機構	機關 用地	墓 地	變 電所	郵政電 信用地	體 育場	民用航 空用地	溝渠沙 道用地	港埠 用地	環保設 施用地	人行 步道	機場 用地	河 道	鐵 路	其他 用地
Social Educationa l Organizatio n	Health Services	Adminstrati ve Authorities	Cemetery	Power Substation	Post Telecom	Athletic Complex	Civil Air Terminal	Drainage Channel	Harbor	Environmen tal Protection	Pedestrian mall	Civil Air Terminal	Drainage Channel	Railway	Other
0.64	—	186.79	109.27	26.90	—	82.99	—	—	—	—	6.16	—	—	325.99	828.08
0.64	—	184.15	109.27	26.90	—	82.99	—	—	—	—	6.16	—	—	325.99	885.43
0.64	—	185.90	50.67	7.67	7.91	85.73	—	66.97	3.17	—	6.16	—	—	—	228.18
0.64	—	185.58	50.67	7.84	7.74	85.73	—	0.55	—	4.78	6.16	—	66.97	326.42	229.22
0.64	—	178.87	47.56	8.61	7.74	90.28	—	122.99	—	17.62	6.16	—	66.97	354.95	109.97
6.70	2.02	168.12	105.29	24.83	7.62	90.97	—	451.79	—	35.42	5.12	—	177.78	344.03	295.48
2.68	0.76	215.28	108.75	24.66	2.49	88.49	—	435.57	—	45.67	22.31	—	160.48	316.32	223.76
3.58	1.13	193.87	106.16	25.75	3.36	88.49	—	443.44	—	62.52	22.87	—	177.72	340.25	197.35
6.78	—	128.95	44.57	3.32	1.40	35.31	—	208.25	—	11.11	—	—	—	128.70	1.83
6.78	—	122.55	58.27	8.72	3.45	40.85	—	319.00	—	11.11	—	—	—	230.06	4.10
0.94	—	35.69	6.45	0.43	—	—	—	—	—	—	—	—	—	—	—
—	—	0.56	0.21	—	—	—	—	—	—	—	—	—	—	7.47	—
—	—	10.11	4.00	0.23	0.65	—	—	—	—	—	—	—	—	—	—
—	—	10.91	5.86	0.22	—	4.88	—	—	—	—	—	—	—	12.36	—
—	—	0.48	—	—	—	—	—	—	—	—	—	—	—	8.97	—
0.24	—	1.00	—	0.04	0.41	—	—	3.32	—	—	—	—	—	6.55	—
—	—	2.89	—	0.30	—	—	—	—	—	—	—	—	—	7.84	0.53
—	—	1.28	—	0.11	—	2.64	—	—	—	—	—	—	—	11.86	—
—	—	1.58	—	—	—	—	—	—	—	—	—	—	—	—	—
—	—	0.22	—	0.14	0.03	—	—	—	—	—	—	—	—	—	0.33
0.18	—	1.88	—	—	—	—	—	—	—	—	—	—	—	—	—
—	—	1.44	—	—	0.06	—	—	2.02	—	—	—	—	—	—	0.03
—	—	0.57	—	—	—	—	—	—	—	—	—	—	—	—	—
—	—	11.35	—	0.74	—	—	—	42.64	—	11.05	—	—	—	9.77	0.92
—	—	2.85	2.16	—	—	3.07	—	—	—	—	—	—	—	20.00	—
5.42	—	15.01	—	4.36	0.14	1.29	—	15.15	—	0.06	—	—	—	0.74	2.19
—	—	1.94	1.60	—	—	2.70	—	—	—	—	—	—	—	—	—
—	—	—	—	—	—	—	—	—	—	—	—	—	—	—	—
—	—	0.49	—	0.28	—	—	—	—	—	—	—	—	—	—	—
—	—	2.14	—	—	—	—	—	—	—	—	—	—	—	—	—
—	—	2.05	—	—	—	—	—	—	—	—	—	—	—	—	—
—	—	1.70	0.34	—	—	—	—	—	—	—	—	—	—	—	0.10
—	—	0.06	—	—	—	—	—	—	—	—	—	—	—	—	—
—	—	0.03	0.34	—	—	—	—	—	—	—	—	—	—	—	—
—	—	0.05	—	—	—	—	—	—	—	—	—	—	—	—	—
—	—	12.35	27.38	0.90	2.16	26.27	—	255.85	—	—	—	—	—	42.89	—
—	—	1.42	—	0.97	—	—	—	—	—	—	—	—	—	101.61	—
—	—	2.45	—	—	—	—	—	—	—	—	—	—	—	—	—
—	—	0.05	9.93	—	—	—	—	—	—	—	—	—	—	—	—
—	—	—	—	—	—	—	—	—	—	—	—	—	—	—	—

Source :Department of Economic Affairs,Taichung County Government.2359-01-06-2

5-12、自來水供水普及率

年底別及鄉鎮市 End of Year & District	人口數(人)	
	行政區域人口數(A)	供水區域人口數
	Total Population	Population in Served Area
八十七年底 End of 1998	1 467 579	1 420 529
八十八年底 End of 1999	1 490 957	1 421 484
八十九年底 End of 2000	1 494 308	1 421 973
九十年底 End of 2001	1 502 274	1 430 278
九十一年底 End of 2002	1 511 789	1 439 183
九十二年底 End of 2003	1 520 376	1 446 003
九十三年底 End of 2004	1 527 040	1 451 101
九十四年底 End of 2005	1 533 442	1 456 193
九十五年底 End of 2006	1 543 436	1 465 036
九十六年底 End of 2007	1 550 896	1 471 156
豐原市 Fongyuan City	164 619	156 234
大里市 Dali City	192 437	181 926
太平市 Taiping City	171 628	165 062
東勢鎮 Dongshih Township	54 790	54 790
大甲鎮 Dajia Township	79 264	71 713
清水鎮 Cingshuei Township	85 948	85 948
沙鹿鎮 Shalu Township	78 436	77 315
梧棲鎮 Wuci Township	54 195	54 195
后里鄉 Houli Township	54 562	53 474
神岡鄉 Shengang Township	64 271	62 238
潭子鄉 Tanzih Township	97 416	88 448
大雅鄉 Daya Township	87 976	86 323
新社鄉 Sinshe Township	25 820	23 287
石岡鄉 Shihgang Township	16 167	16 140
外埔鄉 Waipu Township	31 888	29 238
大安鄉 Da-an Township	20 787	14 118
烏日鄉 Wurih Township	67 445	66 418
大肚鄉 Dadu Township	55 932	55 932
龍井鄉 Longjing Township	71 961	71 961
霧峰鄉 Wufong Township	64 474	50 832
和平鄉 Heping Township	10 880	5 564

資料來源：省自來水公司第四區管理處會計室。

5 - 12 Water Supply Rate of Polpulation Served

Population(Person)		普及率 Population served	
實際供水人口數(B)		B/Ax100(%)	
No. of Subscribers in Served Area		〔 % 〕	
		1 217 861	82.98
		1 248 211	83.72
		1 230 391	82.34
		1 249 340	83.16
		1 264 651	83.65
		1 279 115	84.13
		1 300 141	85.14
		1 316 132	85.83
		1 335 680	86.54
		1 349 445	87.01
		156 074	94.81
		179 042	93.04
		162 504	94.68
		43 664	79.69
		67 125	84.69
		67 098	78.07
		74 180	94.57
		50 054	92.36
		51 879	95.08
		61 670	95.95
		77 777	79.84
		83 996	95.48
		17 642	68.33
		9 373	57.98
		23 098	72.43
		3 739	17.99
		57 962	85.94
		44 169	78.97
		67 137	93.30
		50 224	77.90
		1 038	9.54

Source : Taiwan Water Supply Corporation.

5 - 13、現有灌溉及排水面積

單位：公頃

年底別	合計 Grand Total	灌溉Irrigation				
		計 Total	兩期作田 Double-Cropped	單期作田 Single-Cropped	輪作田 Rotation Cropped Field	旱田 Upland Field(Other)
		八十七年底 End of 1998	26 342	26 342	26 281	61
八十八年底 End of 1999	26 350	1 430	1 430	—	—	—
八十九年底 End of 2000	26 348	28 058	24 409	—	—	—
九十年底 End of 2001	26 348	29 235	26 490	—	—	—
九十一年底 End of 2002	25 932	1 430	1 430	—	—	—
九十二年底 End of 2003	25 934	1 430	1 430	—	—	—
九十三年底 End of 2004	25 851	1 430	1 430	—	—	—
九十四年底 End of 2005	27 987	1 430	1 430	—	—	—
九十五年底 End of 2006	28 058	—	—	—	—	—
九十六年底 End of 2007	27 252	6 393	5 271	39	—	1 083

資料來源：行政院農業委員會。

5 - 13 Irrigation & Drainage Facilities

Unit : Hectare

灌排兼用Irrigation & Drainage					排水Drainage		
計 Total	兩期作田 Double-Cropped	單期作田 Single-Cropped	輪作田 Rotation Cropped Field	旱田 Upland Field(Other)	計 Total	水田 Paddy Field	旱田 Upland Field
—	—	—	—	—	—	—	—
24 920	23 766	95	1 059	—	—	—	—
24 918	20 782	123	—	4 013	—	—	—
24 918	20 782	123	—	4 013	—	—	—
24 502	22 579	39	1 083	801	—	—	—
24 504	22 581	39	1 083	801	—	—	—
24 421	22 497	39	1 083	802	—	—	—
26 557	22 714	150	—	3 693	—	—	—
28 058	24 409	51	68	3 530	—	—	—
20 599	19 133	—	—	1 466	260	260	—

Source : Council of Agriculture, Executive Yuan.

5 - 14 、 防 洪 工 程 實 施

年(度)別及 河流別		堤防(公尺) Levee (m)			護岸(公尺) Revetment (m)		
		新 建	歲 修	加 高 加 強	新 建	歲 修	加 高 加 強
Year & River		Newly Constructed	Repaired	Intensive & Inbuilt	Newly Constructed	Repaired	Intensive & Inbuilt
八 十 七 年	1998	5 490	—	—	3 646	—	—
八 十 八 年	1999	5 073	—	—	1 758	—	83
八 十 九 年	2000	800	—	—	2 534	65	—
九 十 年	2001	—	—	—	879	—	—
九 十 一 年	2002	3 824	—	—	1 711	—	—
九 十 二 年	2003	—	—	—	704	—	1 815

年(度)別及 河流別		堤防(公尺) Levee (m)			護岸(公尺) Revetment (m)		
		環 境 改 善	歲 修	災 害 復 建	環 境 改 善	歲 修	災 害 復 建
Year & River		Improvement Constructed	Repaired	Rehabilitation	Improvement Constructed	Repaired	Rehabilitation

九 十 三 年	2004	2 017	—	96	382	384	—
九 十 四 年	2005	100	—	—	319	7 828	—
九 十 五 年	2006	370	—	—	393	35	530
九 十 六 年	2007	—	—	—	—	—	—
烏石坑溪	Wushihkeng River	—	—	—	—	—	—
大甲溪	Dajia River	—	—	—	—	—	—
沙蓮溪	Shalian River	—	—	—	—	—	—
中料溪	Jhongke River	—	—	—	—	—	—
石角溪	Shihjiao River	—	—	—	—	—	—
食水料溪	Shihshueike River	—	—	—	—	—	—
烏溪	Wu River	—	—	—	—	—	—
旱溪	Han River	—	—	—	—	—	—
頭汴坑溪	Toubiankeng River	—	—	—	—	—	—
仔 溪	Zih River	—	—	—	—	—	—
草湖溪	Caohu River	—	—	—	—	—	—
乾溪	Gan River	—	—	—	—	—	—
筏仔溪	Fazih River	—	—	—	—	—	—
北溝坑溪	Beigoukeng River	—	—	—	—	—	—
烏牛欄溪	Wunioulan River	—	—	—	—	—	—
溫寮溪	Wunliao River	—	—	—	—	—	—

資料來源：本府工務處2354-06-01-2。

5 - 14 Flood control Works

制水門(座) Spur Dike (Set)			其他Other (m)		
新 建	歲 修	加 高 加 強	新 建	歲 修	加 高 加 強
Newly Constructed	Repaired	Intensive & Inbuilt	Newly Constructed	Repaired	Intensive & Inbuilt
—	—	—	198	1 592	—
—	—	—	—	7 345	232
—	—	—	3	8	—
—	—	—	6	3	4
—	—	—	6	4	—
—	—	—	12	1	14

制水門(座) Spur Dike (Set)			其他Other (m)		
環 境 改 善	歲 修	災 害 復 建	環 境 改 善	歲 修	災 害 復 建
Improvement Constructed	Repaired	Rehabilitation	Improvement Constructed	Repaired	Rehabilitation

—	—	—	2	—	1
—	—	—	30	34	—
—	—	—	5	10	22
—	—	—	—	—	—
—	—	—	—	—	—
—	—	—	—	—	—
—	—	—	—	—	—
—	—	—	—	—	—
—	—	—	—	—	—
—	—	—	—	—	—
—	—	—	—	—	—
—	—	—	—	—	—
—	—	—	—	—	—
—	—	—	—	—	—
—	—	—	—	—	—
—	—	—	—	—	—
—	—	—	—	—	—
—	—	—	—	—	—
—	—	—	—	—	—

Source :Department of Public Works,Taichung County Government.2354-06-01-2

5-15、禦潮工程實施－海堤

年度別 Fiscal Year	海岸環境改善工程 Coastal Environmental Rehabilitation				歲修工程 Annual Repairing	
	海堤(公尺)	海岸保護工(公尺)	長度(公尺)	面積(公頃)	海堤(公尺)	海岸保護工(公尺)
	Sea-dike (M)	Coast Protection Works (M)	Length (M)	Area(Hectare)	Sea-dike (M)	Coast Protection Works (M)
八十七年 1,998	—	—	—	—	—	—
八十八年 1,999	—	—	—	—	—	—
八十九年 2,000	—	—	—	—	—	—
九十年 2,001	—	—	—	—	—	—
九十一年 2,002	—	—	590	2	—	—
九十二年 2,003	—	—	1 774	—	—	—
九十三年 2,004	—	—	—	—	—	—
九十四年 2,005	—	200	1 246	6	—	—
九十五年 2,006	—	—	—	—	—	—
九十六年 2,007	—	—	—	—	—	—

資料來源：經濟部水利署。

5-15 Coastal Protection (Sea-Dike) Works

整建工程 Maintaining and Establishing		災修及搶修工程 Repairing and Emergent Treatments	
海堤(公尺)	海岸保護工(公尺)	海堤(公尺)	海岸保護工(公尺)
Sea-dike (M)	Coast Protection Works (M)	Sea-dike (M)	Coast Protection Works (M)
—	—	—	—
—	—	—	—
—	—	—	—
945	—	—	—
—	—	506	—
—	—	307	—
—	—	—	—
—	—	—	—
—	—	124	—
—	—	124	—

Source: Water Resources Agency, Ministry of Economic Affairs.

6-2、金融機構存放款餘額(1.存款)

新台幣:百萬元

行庫及月底別 End of Year (Month)	總計 Total	本國銀行 Domestic Banks
八十七年底 End of 1998	611 061	459 664
八十八年底 End of 1999	695 141	526 466
八十九年底 End of 2000	734 098	550 041
九十年底 End of 2001	792 556	595 624
九十一年底 End of 2002	827 823	632 121
九十二年底 End of 2003	871 052	673 301
九十三年底 End of 2004	918 991	712 152
九十四年底 End of 2005	972 177	747 486
九十五年底 End of 2006	1010 857	779 887
九十六年底 End of 2007	1024 354	783 739

6-2、金融機構存放款餘額(2.放款)

行庫及月底別 End of Year (Month)	總計 Total	本國銀行 Domestic Banks
八十七年底 End of 1998	343 892	338 038
八十八年底 End of 1999	352 691	346 303
八十九年底 End of 2000	357 812	352 866
九十年底 End of 2001	334 688	329 745
九十一年底 End of 2002	315 194	310 805
九十二年底 End of 2003	339 083	335 013
九十三年底 End of 2004	365 713	361,953
九十四年底 End of 2005	391 685	388 312
九十五年底 End of 2006	441 524	441 524
九十六年底 End of 2007	453 333	453 333

資料來源：1.92年以前財政部金融局統計室。

2.93年行政院金融監督管理委員會銀行局統計室。

6 - 2 Deposits and Loans of Principal Financial Institutions(1.Deposits)

Unit : N.T. \$ 100 000 000

外國銀行在華分行 Local Branches of Foreign Banks	信用合作社 Credit Cooperative	信託投資公司 Investment and Trust Companies	郵政儲金匯業局存款 Postal Savings and Remittances Bureau
—	11 581	—	139 816
—	10 827	—	157 848
—	9 768	—	174 289
—	9 621	—	187 311
—	9 073	—	186 629
—	8 763	—	188 988
—	8 180	—	198 659
—	7 807	—	216 884
—	—	—	230 970
—	—	—	240 615

6 - 2 Deposits and Loans of Principal Financial Institutions(2. Loans)

外國銀行在華分行 Local Branches of Foreign Banks	信用合作社 Credit Cooperative	信託投資公司 Investment and Trust Companies	郵政儲金匯業局存款 Postal Savings and Remittances Bureau
—	5 854	—	—
—	6 388	—	—
—	4 946	—	—
—	4 943	—	—
—	4 389	—	—
—	4 070	—	—
—	3,760	—	—
—	3 373	—	—
—	—	—	—
—	—	—	—

Source: 1.Statistics Office of Bureau of Monetary Affairs, Ministry of Finance.(Before year 2003)

2.Statistics Office of Bureau of Monetary Affairs, Financial Supervisory Commission, R.O.C.(After year 2004)

6-3、歲入預決算--按來源別分

1.預算

單位:新台幣仟元

年 度 別	總 計	稅課收入	工程受益費收入	罰款及賠償收入	規費收入	信託管理收入
Fiscal Year	Grand Total	Receipts from Taxes	Receipts from Charges on Benefits of Public Construction	Receipts from Fines and Indemnity	Receipts from Fees	Receipts from Trust Management
八十八年度 1999	32 872 805	10 803 497	—	444 493	1 505 672	—
八十九年度 2000	43 831 553	18 958 600	—	223 796	2 069 210	—
九 十年度 2001	53 766 994	14 258 092	—	758 551	831 560	—
九十一年度 2002	38 830 471	13 824 876	—	743 863	622 234	—
九十二年度 2003	36 360 266	13 071 579	—	789 493	548 848	—
九十三年度 2004	40 184 718	13 001 499	—	668 195	401 657	—
九十四年度 2005	36 530 697	14 002 761	—	669 952	474 669	—
九十五年度 2006	36 559 850	14 522 543	—	629 126	519 929	—
九十六年度 2007	36 006 390	15 531 098	—	629 126	520 028	—
年 度 別	總 計	稅課收入	工程受益費收入	罰款及賠償收入	規費收入	信託管理收入
Fiscal Year	Grand Total	Receipts from Taxes	Receipts from Charges on Benefits of Public Construction	Receipts from Fines and Indemnity	Receipts from Fees	Receipts from Trust Management
九十七年度 2008	36 977 760	16 632 345	—	624 885	536 336	—

資料來源：本府主計處。

說明：89年已改為歷年制，其資料時間為88年下半年及89年全年

6 - 3 Budget and Settled Account of Revenues by Respires

1.Budget

Unit:NT\$1,000

財產收入	營業盈餘及事業收入	補助及協助收入	捐獻及贈與收入	除借收入	其他收入	移用以前年度歲計贖餘
Receipts from Property	Profits of Public Business & Enterprises	Subsidies	Receipts from Donations and Gifts	Receipts from Debt	Other Receipts	The Balance of Previous Years
204 900	—	17 513 951	—	2 211 657	188 635	—
517 800	3 300	21 472 139	181 597	—	405 111	—
505 700	—	35 103 573	1 852 377	—	457 141	—
109 200	26 620	22 650 174	162 755	—	690 749	—
120 506	11 320	20 781 945	30 899	—	1 005 676	—
29 600	10 000	24 887 703	155 592	—	1 030 472	—
261 660	12 000	20 201 212	15 486	—	892 957	—
219 752	17 432	19 509 760	122 257	—	1 019 051	—
141 419	12 000	18 023 381	61 468	—	1 087 870	—
財產收入	營業盈餘及事業收入	補助及協助收入	捐獻及贈與收入	自治稅捐收入	其他收入	移用以前年度歲計贖餘
Receipts from Property	Profits of Public Business & Enterprises	Subsidies	Receipts from Donations and Gifts		Other Receipts	The Balance of Previous Years
241 014	214 000	17 870 810	64 435	15 143	778 792	—

Source :Department of Budget, Accounting and Statistics,Taichung County Government.

6-3、歲入預決算--按來源別分(續完)

2. 決算

單位: 新台幣仟元

年 度 別	總 計	稅課收入	工程受益費收入	罰款及賠償收入	規費收入	信託管理收入
Fiscal Year	Grand Total	Receipts from Taxes	Receipts from Charges on Benefits of Public Construction	Receipts from Fines and Indemnity	Receipts from Fees	Receipts from Trust Management
八十七年度 1998	24 647 190	10 259 906	—	568 618	1 312 815	2 500
八十八年度 1999	23 805 940	10 764 281	—	298 415	1 547 861	2 500
八十九年度 2000	31 170 883	17 845 361	—	386 101	1 629 380	—
九 十年度 2001	43 802 705	11 770 943	—	837 646	1 281 171	—
九十一年度 2002	29 717 685	13 081 595	—	896 007	675 615	—
九十二年度 2003	29 935 627	14 738 450	—	1 385 980	587 258	—
九十三年度 2004	32 856 697	15 924 802	—	1 251 732	496 686	—
九十四年度 2005	31 573 276	16 037 966	—	947 075	543 806	—
九十五年度 2006	32 169 779	16 438 096	—	783 897	587 876	—
九十六年度 2007	33 756 372	16 940 142	—	878 978	567 209	—

6 - 3 Budget and Settled Account of Revenues by Respires(Cont.)

2.Settled

Unit:NT\$1,000

財產收入	營業盈餘及事業收入	補助及協助收入	捐獻及贈與收入	賒借收入	其他收入	移用以前年度歲計賸餘
Receipts from Property	Profits of Public Business & Enterprises	Subsidies	Receipts from Donations and Gifts	Receipts from Debt	Other Receipts	The Balance of Previous Years
616 255	289 509	9 295 842	1 011	2 121 278	179 456	—
206 830	—	8 571 549	51 733	2 184 271	178 500	—
263 477	3 813	10 330 914	164 915	—	546 922	—
76 004	—	27 392 678	1 854 140	—	590 123	—
114 931	25 260	14 051 304	140 056	—	732 917	—
49 407	15 257	12 326 017	22 948	—	810 310	—
38 442	10 998	14 082 294	148 182	—	903 561	—
243 390	12 000	12 801 473	12 196	—	975 370	—
513 166	16 102	12 460 214	125 879	—	1 244 549	—
475 842	12 000	13 676 171	174 827	—	1 031 203	—

6-4、歲出預算－按政事別分

1.預算

單位: 新台幣仟元

年 度 別	總 計	政權行使支出	行政支出	民政支出	財務支出
Fiscal Year	Grand Total	Expenditure for Political Function	Administrative Expenditure	Civil Affairs Expenditure	Financial Expenditure
八十八年度 1999	32 872 805	456 735	316 766	1 668 447	673 293
八十九年度 2000	46 378 925	802 808	600 870	3 589 959	1 016 637
九 十年度 2001	54 595 642	450 640	408 917	2 882 242	594 893
九十一年度 2002	38 209 712	415 084	378 336	2 141 033	585 423
九十二年度 2003	37 875 166	617 304	375 433	1 949 765	461 899
九十三年度 2004	42 566 165	457 267	345 579	2 209 996	501 812
九十四年度 2005	39 979 817	413 725	450 607	2 460 746	506 717
九十五年度 2006	38 869 850	425 063	487 389	2 752 910	513 701
九十六年度 2007	37 936 390	394 431	437 811	2 288 059	515 754
九十七年度 2008	38 977 760	416 855	447 591	2 306 700	527 461

資料來源：本府主計處。

- 說明：1. 千元以下二位小數四捨五入故總數與細數間容或未能相符。
 2. 89年已改為歷年制，其資料時間為88年下半年及89全年度。
 3. 配合預算法修正，88年下半年及89年度起，歲出不包括債務還本。

6 - 4 Budget and Settled Account of Expenditures by Administrative Affairs

1. Budget

Unit:NT\$1,000

教育支出	文化支出	農業支出	工業支出	交通支出	其他經濟服務支出
Expenditure for Education	Expenditure for Culture	Expenditure for Agriculture	Expenditure for Industry	Expenditure for Communication	Other Economic Service
12 175 722	444 041	626 630	258 771	2 747 134	353 087
20 492 772	695 976	820 608	3 871 562	143 911	1 145 789
16 040 562	834 294	1 295 257	403 049	4 982 939	556 774
15 628 881	573 450	700 521	737 023	3 287 548	402 004
15 184 747	909 196	607 543	154 408	3 381 373	680 905
17 014 643	390 563	1 266 025	97 582	4 298 626	847 212
16 716 905	381 832	1 427 613	84 476	3 137 973	925 887
16 823 983	706 559	1 177 536	45 944	1 912 948	322 948
15 757 609	510 836	968 272	35 443	3 100 325	301 594
16 541 794	556 406	825 694	28 520	2 280 633	324 257

Source :Department of Budget, Accounting and Statistics,Taichung County Government.

6-4、歲出預算—按政事別分(續一)

1.預算

單位:新台幣仟元

年 度 別	社會保險支出	社會救助支出	福利服務支出	國民就業支出	醫療保健支出	退休撫卹給付支出
Fiscal Year	Expenditure for Social Insurance	Expenditure for Social Relief	Expenditure for Beneficial Service	Expenditure for Employment Service	Expenditure for Public Health	Expenditure on Retirement and Pension
八十八年度 1999	2 062 031	125 407	954 280	—	376 130	—
八十九年度 2000	540 100	202 926	1 523 006	—	646 872	2 350 421
九 十年度 2001	289 381	14 044 765	2 131 451	—	460 593	1 778 599
九十一年度 2002	322 272	314 230	2 398 785	—	585 688	1 933 626
九十二年度 2003	328 239	262 284	2 458 330	—	515 534	2 190 552
九十三年度 2004	366 224	463 149	2 757 237	—	532 558	2 675 378
九十四年度 2005	332 655	205 108	2 662 375	—	544 298	2 465 643
九十五年度 2006	328 713	208 394	2 836 575	—	550 110	2 434 296
九十六年度 2007	327 642	222 394	3 071 802	—	513 332	2 216 361
九十七年度 2008	298 311	283 192	3 240 790	—	535 434	4 019 876

6 - 4 Budget and Settled Account of Expenditures by Administrative Affairs(Cont.1)

1.Budget

Unit:NT\$1,000

社區發展支出	環境保護支出	警政支出	債務還本支出	債務付息支出	協助支出	專案補助支出	平衡預算補助支出	第二預備金	其他支出
Community Development	Expenditure for Environmental Protection	Expenditure for Police Service	Expenditure for Sinking Fund	Expenditure for Interest Payment	Expenditure for Assistance	Expenditure for Transfers of Special Characters	Expenditure for Transfers of General characters	Second Reserve Fund	Other Expenditure
1 545	1 321 174	3 425 222	1 862 034	434 456	—	1 400 000	71	1 318	1 188 511
1 851	1 447 867	4 030 026	—	692 999	—	400 000	—	23 646	1 338 320
1 000	2 023 508	3 073 224	—	1 017 208	—	—	—	8 985	1 317 360
—	1 993 974	3 260 918	—	845 310	—	—	—	7 786	1 697 820
1 000	1 508 642	3 497 520	—	1 038 550	—	—	—	1 127	1 750 814
1 000	1 375 736	3 676 359	—	716 110	—	734 120	—	1 937	1 837 052
1 000	566 811	3 732 714	—	530 000	—	—	—	100 000	2 332 732
1 000	354 310	3 907 508	—	785 000	—	—	—	60 000	2 234 963
1 000	342 338	3 808 171	—	782 374	—	—	—	60 000	2 280 842
1 000	290 337	4 272 201	—	973 500	—	—	—	60 000	747 208

6-4、歲出預算—按政事別分(續二)

2.決算

單位: 新台幣仟元

年 度 別	總 計	政權行使支出	行政支出	民政支出	財務支出
Fiscal Year	Grand Total	Expenditure for Political Function	Administrative Expenditure	Civil Affairs Expenditure	Financial Expenditure
八十七年度 1998	28 227 463	253 708	278 730	1 382 023	569 127
八十八年度 1999	28 929 250	406 173	289 453	1 365 762	582 762
八十九年度 2000	40 895 732	664 354	488 650	3 024 048	887 170
九 十年度 2001	49 894 713	252 733	347 736	2 548 206	548 840
九十一年度 2002	33 232 914	327 054	326 148	1 708 778	511 948
九十二年度 2003	33 533 517	566 256	338 979	1 741 568	420 810
九十三年度 2004	36 711 832	410 160	314 094	1 892 561	454 722
九十四年度 2005	37 815 718	374 517	398 718	2 950 811	450 414
九十五年度 2006	35 668 853	410 541	394 495	2 431 875	456 922
九十六年度 2007	36 288 468	404 689	392 555	2 040 045	453 717

6 - 4 Budget and Settled Account of Expenditures by Administrative Affairs(Cont.2)

2.Settled

Unit:NT\$1,000

教育支出	文化支出	農業支出	工業支出	交通支出	其他經濟服務支出	社會保險支出
Expenditure for Education	Expenditure for Culture	Expenditure for Agriculture	Expenditure for Industry	Expenditure for Communication	Other Economic Service	Expenditure for Social Insurance
11 128 393	399 484	576 852	269 148	1 975 699	715 437	1 815 760
11 471 220	410 320	519 780	153 154	2 467 579	263 115	1 324 203
18 996 447	569 703	700 386	156 900	3 727 561	833 820	311 155
15 561 112	572 688	1 062 141	307 654	4 587 283	468 705	287 514
14 209 084	497 069	595 520	478 453	3 029 512	347 424	321 370
14 541 452	869 956	542 249	142 690	2 931 564	545 042	327 389
14 869 898	346 500	1 085 416	86 762	3 593 121	669 543	364 994
14 986 819	376 687	1 531 591	77 617	3 935 447	1 125 270	295 891
14 577 945	752 973	770 898	69 363	3 475 836	474 871	303 437
15 073 589	443 809	763 151	30 565	3 670 290	330 470	314 310

6-4、歲出預算按政事別分(續完)

2.決算

單位:新台幣仟元

年 度 別	社會救助支出	福利服務支出	國民就業支出	醫療保健支出	社區發展支出
Fiscal Year	Expenditure for Social Relief	Expenditure for Beneficial Service	Expenditure for Employment Service	Expenditure for Public Health	Community Development
八十七年度 1998	89 442	935 147	—	317 435	2 454
八十八年度 1999	110 141	833 518	—	325 032	1 488
八十九年度 2000	171 372	1 169 149	—	567 062	1 638
九 十年度 2001	13 338 766	1 761 344	—	395 709	1 000
九十一年度 2002	204 187	2 148 312	—	519 366	—
九十二年度 2003	185 537	2 014 992	—	463 020	1 000
九十三年度 2004	322 363	2 479 067	—	477 020	1 000
九十四年度 2005	210 794	2 567 546	—	481 602	1 000
九十五年度 2006	209 669	2 783 072	—	465 471	1 000
九十六年度 2007	228 842	2 762 627	—	481 533	1 000

6 - 4 Budget and Settled Account of Expenditures by Administrative Affairs(Cont.End)

2.Settled

Unit:NT\$1,000

環境保護支出	警政支出	退休撫卹給付支出	債務還本支出	債務付息支出	協助支出	專案補助支出	平衡預算補助支出	第二預備金	其他支出
Expenditure for Environmental Protection	Expenditure for Police Service	Expenditure on Retirement and Pension	Expenditure for Sinking Fund	Expenditure for Interest Payment	Expend-iture for Assistance	Expenditure for Transfers of Special Characters	Expenditure for Transfers of General characters	Second Reserve Fund	Other Expenditure
966 775	2 467 243	—	1 392 235	296 482	—	1 400 000	—	—	995 889
1 185 703	2 645 683	—	1 817 824	383 068	—	1 399 978	—	—	973 294
1 206 169	3 584 744	1 551 422	—	691 217	—	338 485	—	—	1 254 283
1 569 757	2 957 490	1 189 475	—	976 998	—	—	—	—	1 159 575
1 746 043	3 055 532	1 337 881	—	706 885	—	—	—	—	1 162 346
1 255 699	3 382 854	1 497 373	—	444 835	—	—	—	—	1 320 252
1 180 473	3 569 890	1 793 132	—	359 725	—	712 867	—	—	1 728 524
566 620	3 705 796	1 875 179	—	346 269	—	—	—	—	1 557 130
270 177	3 750 414	1 947 984	—	515 554	—	—	—	—	1 606 356
309 269	4 037 636	1 975 287	—	677 388	—	—	—	—	1 897 696

6-5、歷年財政狀況

單位: 新台幣千元; %

年 度 別 Fiscal Year	融資調度需求			融資調度財源	
	Borrowing Scheduling Requirements	歲入歲出差短 Revenues & Expenditure	債務還本 Sinking Fund	Borrowing Scheduling Finance	除借收入 Borrowing
八十七年度 1998	4 848 370	3 456 135	1 392 235	2 121 278	2 121 278
八十八年度 1999	6 959 734	5 141 911	1 817 823	2 184 271	2 184 271
八十九年度 2000	12 772 538	9 812 782	2 959 756	5 383 343	5 383 343
九 十年度 2001	9 343 643	6 092 009	3 251 634	4 232 148	4 232 148
九十一年度 2002	5 905 830	3 515 229	2 390 601	1 494 544	1 494 544
九十二年度 2003	6 344 291	3 597 890	2 746 401	4 049 746	4 049 746
九十三年度 2004	7 173 689	3 855 136	3 318 553	5 700 000	5 700 000
九十四年度 2005	9 942 441	6 242 441	3 700 000	8 149 120	8 149 120
九十五年度 2006	8 852 740	3 382 163	5 470 577	10 007 214	10 007 214
九十六年度 2007	7 781 073	2 532 098	5 248 975	9 954 240	9 954 240

資料來源：本府主計處。

- 說明：
- 1.自有財源比率=[(歲入-補助及協助收入)/歲出]*100
 - 2.賦稅依存度=(賦稅收入/歲出)*100
 - 3.補助依存度=(補助及協助收入/歲出)*100

6 - 5 Collection of Finance

Unit :NT \$ 1000:%

移用以前年度歲計賸餘 Surplus Previous Year	自有財源比率 Form have finance %	賦稅依存度 Taxes adhere degree	補助依存度 Complement adhere degree	債務未償餘額 Debt not repay remainder	占歲出
					Occupy Budgetary Expenditures
216 653	52.50	41.63	37.72	5 294 692	18.76
—	54.81	45.23	36.01	5 622 264	19.43
—	56.81	49.04	28.39	5 001 093	12.23
—	38.89	23.59	50.90	8 941 271	17.92
—	47.14	39.36	42.28	8 045 464	24.21
—	52.51	43.95	36.76	9 348 809	27.88
—	51.14	43.38	38.36	11 730 256	31.95
—	49.64	42.41	33.85	15 842 976	41.90
—	51.95	43.33	32.85	19 950 190	52.59
—	51.52	43.46	35.09	23 978 066	61.52

Source :Department of Budget, Accounting and Statistics,Taichung County Government.

6 - 6、各項稅捐實徵數

單位：新台幣仟元

年 度 別 Fiscal Year	總計 Grand Total	國 稅		
		合計 Total	營利事業所得稅 Business Income Tax	綜合所得稅 Individual Income Tax
八十七年度 1998	45 172 931	24 227 339	6 326 771	5 383 848
八十八年度 1999	44 382 202	23 982 431	6 521 779	5 307 443
八十九年度 2000	58 203 122	42 109 262	9 214 619	3 892 751
年 度 別 Fiscal Year	總計 Grand Total	國 稅		
		合計 Total	營利事業所得稅 Business Income Tax	綜合所得稅 Individual Income Tax
九 十年度 2001	36 535 058	26 119 312	7 500 038	3 316 971
九十一年度 2002	58 026 166	46 565 936	6 321 258	3 509 998
九十二年度 2003	63 894 149	51 802 338	7 833 863	1 373 898
九十三年度 2004	73 650 404	59 757 319	8 249 329	2 253 026
九十四年度 2005	85 268 457	71 862 298	11 902 382	3 520 408
九十五年度 2006	90 127 833	76 565 338	12 461 013	4 546 462
九十六年度 2007	54 674 376	40 729 579	13 870 204	5 133 837

資料來源：本縣地方稅務局。

說明：1. 各稅目支實徵數，以報送稅務局審核後之資料，提供應用，以求完整。

2. 8 9 年度以後省稅因精省，營業稅改國稅，印花稅及使用牌照稅改縣市稅。

6 - 6 The Actual Collection of Local Taxes

Unit :NT \$ 1000

National Taxes				省(國)稅 Provincial Taxes		
遺產及贈與稅 Estate Gift Tax	貨物稅 Commodity Tax	期貨交易稅 Futures Transactions Tax	證券交易稅 Securities Transactions Tax	合計 Total	營業稅 Business	印花稅 Stamp Tax
1 216 726	8 327 225	—	2 972 769	10 352 334	7 002 837	215 877
774 980	9 187 386	1 609	2 189 234	10 608 982	7 131 591	219 727
1 403 270	13 284 956	2 553	3 963 835	—	10 347 278	16 093 860
National Taxes						縣市稅
遺產及贈與稅 Estate Gift Tax	貨物稅 Commodity Tax	期貨交易稅 Futures Transactions Tax	證券交易稅 Securities Transactions Tax	菸酒稅 Tobacco And Alcohol Tax	營業稅 Business	合計 Total
701 136	6 838 232	65	1 639 433	—	6 123 437	10 415 746
926 894	8 112 836	—	1 808 455	5 464 572	20 421 923	11 460 230
1 325 783	8 652 230	—	1 592 042	6 302 693	24 721 829	12 091 811
1 022 020	7 009 279	—	1 910 955	5 352 630	33 960 080	13 893 085
1 180 574	8 370 091	—	1 374 359	5 722 433	39 792 051	13 406 159
1 039 799	7 190 474	—	1 809 076	5 731 124	43 787 390	13 562 495
940 509	7 723 192	—	2 719 219	5 543 755	4 798 863	13 944 797

Source :Local Tax Bureau, Taichung County.

6-6、各項稅捐實徵數(續)

單位：新台幣仟元

年 度 別 Fiscal Year	省(國)稅 Provincial Taxes	縣市稅		
	使用牌照稅 License Tax	合計 Total	田賦 Land Tax	地價稅 Land Value Tax
八十七年度 1998	3 133 620	10 593 258	—	1 549 315
八十八年度 1999	3 257 664	9 790 789	—	1 670 808
八十九年度 2000	3 490 399	324 723	—	3 287 268
年 度 別 Fiscal Year	縣市稅			
	使用牌照稅 License Tax	印花稅 Stamp Tax	田賦 Land Tax	地價稅 Land Value Tax
九 十年度 2001	3 049 934	203 044	—	1 799 552
九十一年度 2002	3 479 167	200 580	—	1 836 815
九十二年度 2003	3 611 976	215 733	—	1 847 424
九十三年度 2004	3 768 851	221 914	—	1 888 034
九十四年度 2005	3 933 504	227 213	—	1 893 429
九十五年度 2006	4 023 717	255 307	—	1 913 063
九十六年度 2007	4 085 347	259 160	—	2 094 209

6 - 6 The Actual Collection of Local Taxes(Cont.)

Unit :NT \$ 1000

Municipal Taxes					
土地增值稅 Land Value Increment Tax	房屋稅 Fines	教育捐 Education Expenditure	娛樂稅 Amusement Tax	契稅 Deeds Tax	罰鍰收入 Fines
5 523 362	2 376 403	225 442	32 935	560 259	325 542
4 780 048	2 509 085	20 102	34 296	533 776	242 674
5 635 677	2 466 847	6 328	54 919	594 483	233 216
Municipal Taxes					
土地增值稅 Land Value Increment Tax	房屋稅 Fines	教育捐 Education Expenditure	娛樂稅 Amusement Tax	契稅 Deeds Tax	罰鍰收入 Fines
2 272 644	2 538 277	4 070	43 646	334 314	170 265
2 870 696	2 414 239	946	53 515	428 351	175 921
3 249 046	2 480 560	1 095	60 403	514 452	111 122
4 685 347	2 529 368	552	64 189	585 895	148 935
3 958 342	2 588 886	288	63 087	557 930	183 480
4 008 746	2 665 817	378	61 759	538 423	95 285
4 019 768	2 771 338	246	60 450	527 660	126 619

6 - 7、各項稅捐納庫數

單位:新台幣千元

年度及稅目別 Fiscal Year & Item	實徵數 Actual Collection	納 庫 數			
		合計 Total	國庫 The National Treasury	中央統籌專戶 National Treasury by Provincial Gov't	重建基金庫 Financial Enterprises
八十七年 1998	20 945 592	20 945 592	—	—	—
八十八年 1999	20 399 771	20 399 771	—	—	—
八十九年 2000	24 664 193	24 664 193	5 371 017	4 452 705	—
九十年 2001	16 012 693	16 012 693	3 305 278	2 486 485	—
九十一年 2002	13 824 793	13 824 793	1 155 301	1 250 948	620 203
九十二年 2003	12 091 811	12 091 811	—	649 809	—
九十三年 2004	13 893 085	13 893 085	—	937 068	—
九十四年 2005	13 406 159	13 406 159	—	791 667	—
九十五年 2006	13 562 495	13 562 495	—	801 749	—
九十六年 2007	13 944 797	13 944 797	—	803 954	—
印花稅 Stamp Tax	259 160	259 160	—	—	—
使用牌照稅 License Tax	4 085 347	4 085 347	—	—	—
地價稅 Land Value Tax	2 094 209	2 094 209	—	—	—
土地增值稅 Land Value Increment Tax	4 019 768	4 019 768	—	803 954	—
房屋稅 House Tax	2 771 338	2 771 338	—	—	—
娛樂稅 Amusement Tax	60 450	60 450	—	—	—
契稅 Deeds Tax	527 660	527 660	—	—	—
教育捐 Education Expenditure	246	246	—	—	—
罰鍰 Deeds Tax	126 619	126 619	—	—	—

資料來源:本縣地方稅務局。

說明:81年度至88年度採七月制,89年度包括88年下半年及89年度。90年度採歷年制(1-12月)。

6 - 7 Taxation Forwarded to Treasury

Unit :NT \$ 1000

省庫 Total Receipt by Provincial Gov't	省統籌分配專戶 Unified Taxation by Provincial Gov't	Pay to Treasury			未納庫數 Unpaid to Treasury
		縣(市)庫 The Municipal Treasury	縣(市)統籌分配專戶 Unified Taxation by Hsien Gov't	鄉鎮庫 Township Treasury	
6 544 554	4 714 027	6 892 541	897 195	1 897 275	—
6 426 987	4 631 667	6 431 389	942 732	1 966 996	—
—	—	11 064 893	1 269 718	2 505 860	—
—	—	7 418 574	934 417	1 867 939	—
—	—	7 947 197	935 880	1 915 264	—
—	—	8 449 577	968 483	2 023 908	—
—	—	9 841 047	1 000 663	2 114 307	—
—	—	9 491 196	1 008 116	2 115 180	—
—	—	9 603 585	1 023 460	2 133 701	—
—	—	9 840 933	1 078 642	2 221 268	—
—	—	259 160	—	—	—
—	—	4 085 347	—	—	—
—	—	1 047 105	418 842	628 262	—
—	—	3 215 814	—	—	—
—	—	1 108 534	554 268	1 108 536	—
—	—	—	—	60 450	—
—	—	—	105 532	422 128	—
—	—	246	—	—	—
—	—	124 727	—	1 892	—

Source :Local Tax Bureau, Taichung County.

6-8、公庫收支

1. 收入

單位: 新台幣仟元

年度別及月別	收 入			
	總 計	本 年 度 收 入		
		計 合	稅 課 收 入	入
Fiscal Year & Month	Grand Total	Total	Receipts from Taxes	
八十七年度	1998	27 668 791	22 751 680	9 693 772
八十八年度	1999	27 433 447	21 844 657	10 220 642
八十九年度	2000	42 055 418	31 305 206	16 163 013
九 十年度	2001	37 067 914	32 356 044	11 597 224
九十一年度	2002	34 558 018	25 359 513	11 323 265
九十二年度	2003	54 407 787	31 706 314	12 529 191
九十三年度	2004	29 757 244	37 179 884	14 908 283
九十四年度	2005	36 908 757	38 275 085	14 705 397
九十五年度	2006	41 205 913	39 829 033	15 004 901
九十六年度	2007	42 233 816	40 805 268	16 187 696
一月	Jan.	5 358 356	4 477 187	748 101
二月	Feb.	4 388 105	3 683 983	1 142 768
三月	Mar.	1 683 080	1 597 160	1 001 863
四月	Apr.	2 963 570	3 029 494	1 965 314
五月	May	4 254 093	4 765 523	3 692 370
六月	June	3 475 292	3 378 423	1 364 674
七月	July	1 879 436	1 824 540	874 050
八月	Aug.	2 791 168	2 848 871	982 635
九月	Sep.	3 849 235	3 987 041	806 307
十月	Oct.	2 758 640	2 715 822	895 884
十一月	Nov.	3 205 842	3 184 434	1 182 003
十二月	Dec.	5 626 999	5 312 790	1 531 727

資料來源：本府財政處2601-01-01-2。

6 - 8 Revenues of Hsien Treasury

1.Revent

Unit :NT \$ 1000

Revent			
Current Year Expenditures			
工 程 受 益 費 收 入	罰 款 及 賠 償 收 入	規 費 收 入	信 託 管 理 收 入
Receipts from Charges on Benefits of Public Construction	Receipts Fines and Indemnity	Receipts from Fees	Receipts from Trust Management
—	399 266	1 230 107	2 500
—	227 606	1 426 546	2 500
—	193 512	1 584 283	—
8 137	807 024	1 055 623	—
—	786 586	467 097	—
—	1 361 452	831 153	—
—	757 312	495 101	—
—	750 386	540 435	—
—	649 597	585 624	—
—	751 281	565 045	—
—	10 647	41 382	—
—	59 174	31 470	—
—	55 525	45 029	—
—	57 573	40 621	—
—	52 047	55 239	—
—	58 417	46 074	—
—	50 642	48 743	—
—	57 374	52 861	—
—	53 260	51 492	—
—	53 940	53 703	—
—	81 524	40 239	—
—	161 158	58 192	—

Source :Department of Finance,Taichung County Government.2601-01-01-2

6-8、公庫收支(續一)

1. 收入

單位: 新台幣仟元

年度別及月別 Fiscal Year & Month		收 入			
		本 年 度 收 入			
		財產收入 Public Property		營 業 盈 餘 及 補 助 及 協 助 收 入	
		財 產 孳 息 收 入	財 產 售 價 及 收 回 收 入	事 業 收 入	
		Interest from Property	Receipts from Property	Profits of Public Business & Enterprises	Assistance and Donation
八十七年度	1998	6 912	558 881	—	8 764 172
八十八年度	1999	6 243	200 000	—	7 761 327
八十九年度	2000	10 222	239 249	20 000	7 506 118
九 十年度	2001	21 209	18 146	—	14 411 312
九十一年度	2002	12 731	94 609	25 260	11 106 859
九十二年度	2003	15 942	64 996	11 320	10 663 332
九十三年度	2004	13 711	28 906	10 000	13 170 183
九十四年度	2005	23 594	204 871	12 000	12 058 657
九十五年度	2006	26 537	486 001	16 102	11 770 368
九十六年度	2007	59 130	380 372	12 000	11 744 447
一月	Jan.	4 471	28 531	—	138 863
二月	Feb.	2 297	23 830	6 000	2 177 856
三月	Mar.	347	37 208	—	398 783
四月	Apr.	669	—	—	659 011
五月	May	5 474	6 760	—	836 262
六月	June	3 463	10 232	—	1 857 619
七月	July	3 942	110 431	—	662 849
八月	Aug.	2 151	6 377	330	958 838
九月	Sep.	181	83 930	5 670	664 952
十月	Oct.	707	—	—	664 951
十一月	Nov.	350	—	—	940 481
十二月	Dec.	35 078	73 073	—	1 783 982

6 - 8 Revenues of Hsien Treasury(Cont.1)

1.Revent

Unit :NT \$ 1000

Revent				
Current Year Expenditures			以前年度收入	預算外收入
捐 獻 及 贈 與 收 入	賒 借 收 入	其 他 收 入		
Receipts from Donations and Gifts	Borrowing	Others	Previous Year Revenues	Extra-budget Revenues
—	1 912 968	183 102	1 743 998	3 173 113
37 733	1 788 781	173 279	1 664 322	3 924 468
142 300	4 927 363	519 146	1 542 556	9 207 656
255 882	3 632 148	549 339	650 251	4 061 619
116 516	282 540	1 144 050	2 149 870	7 048 635
20 530	4 482 286	1 726 112	1 714 432	20 987 041
110 636	5 759 120	1 926 632	1 773 511	-9 196 151
7 347	8 149 120	1 823 278	1 716 087	-3 082 415
125 185	10 007 214	1 157 504	1 537 174	- 160 294
174 827	9 954 241	976 229	1 593 556	- 165 008
27 743	3 300 000	177 449	161 605	719 564
1 136	200 000	39 452	631 098	73 024
333	—	58 072	49 292	36 628
—	250 000	56 306	23 236	- 89 160
40	—	117 331	164 236	- 675 666
349	—	37 595	50 619	46 250
27 244	—	46 639	147 582	- 92 686
116 784	630 000	41 521	64 855	- 122 558
10	2 270 000	51 239	20 689	- 158 495
111	974 560	71 966	20 546	22 272
191	851 804	87 842	62 274	- 40 866
886	1 477 877	190 817	197 524	116 685

6-8、公庫收支(續二)

2. 支出

單位: 新台幣仟元

年度別及月別 Fiscal Year & Month		支出			
		總計 Grand Total	本年度支出		
			一般政務支出		
			合計 Total	政權行使支出 Expenditure for Political Function	行政支出 Administrative Expenditure
八十七年度	1998	27 078 755	2 211 772	253 423	234 851
八十八年度	1999	27 670 658	2 348 086	359 604	260 607
八十九年度	2000	45 191 524	3 708 384	459 267	384 714
九十年年度	2001	36 195 890	3 504 919	214 903	245 402
九十一年度	2002	31 172 035	2 274 791	253 891	235 882
九十二年度	2003	29 643 430	2 175 444	259 869	249 309
九十三年度	2004	33 781 916	2 365 522	300 170	255 027
九十四年度	2005	39 642 149	2 568 389	304 371	327 977
九十五年度	2006	41 230 002	3 016 779	314 610	317 717
九十六年度	2007	41 894 539	2 597 056	286 503	308 813
一月	Jan.	4 417 559	142 528	13 997	14 883
二月	Feb.	4 384 686	335 587	33 497	38 461
三月	Mar.	2 357 007	156 030	19 625	18 466
四月	Apr.	2 461 200	180 757	19 005	23 799
五月	May	4 457 368	205 320	21 523	24 002
六月	June	2 352 469	184 211	21 436	22 082
七月	July	3 122 695	204 655	29 025	24 966
八月	Aug.	2 929 113	284 451	25 811	32 698
九月	Sep.	4 221 298	196 583	19 245	24 036
十月	Oct.	2 799 479	184 455	23 152	24 507
十一月	Nov.	2 981 661	201 718	23 567	23 534
十二月	Dec.	5 410 004	320 761	36 620	37 379

6 - 8 Revenues of Hsien Treasury(Cont.2)

2.Expenditures

Unit :NT \$ 1000

Expenditures					
Current Year Expenditures					
General Administration		合計 Total	教育科學文化支出 Education Science		
民政支出 Civil Affairs Expenditure	財務支出 Financial Expenditure		教育支出 Expenditure for Education	科學支出 Expenditure for Science	文化支出 Expenditure for Culture
1 214 384	509 114	10 942 863	10 764 686	—	178 177
1 182 680	545 195	11 335 159	11 166 426	—	168 733
2 108 680	755 723	17 522 943	17 181 621	—	341 322
2 600 345	444 269	12 524 150	12 302 096	—	222 054
1 335 218	449 800	12 026 707	11 837 502	—	189 205
1 291 603	374 663	11 912 106	11 716 666	—	195 440
1 408 700	401 625	13 654 352	13 366 447	—	287 905
1 558 187	377 854	13 450 044	13 262 498	—	187 546
1 999 444	385 008	12 929 685	12 719 408	—	210 277
1 600 724	401 016	13 925 162	13 747 805	—	177 357
87 553	26 095	913 935	904 879	—	9 056
209 295	54 334	2 051 896	2 033 517	—	18 379
90 990	26 949	932 537	922 560	—	9 977
113 270	24 683	1 015 696	1 003 489	—	12 207
128 996	30 799	976 068	964 668	—	11 400
112 605	28 088	1 008 606	993 325	—	15 281
122 223	28 441	1 021 659	1 007 295	—	14 364
178 843	47 099	987 966	965 871	—	22 095
122 436	30 866	979 245	966 113	—	13 132
106 737	30 059	1 047 625	1 033 267	—	14 358
124 786	29 831	1 018 195	1 003 725	—	14 470
202 990	43 772	1 971 734	1 949 096	—	22 638

6-8、公庫收支(續三)

2. 支出

單位: 新台幣仟元

年度別及月別 Fiscal Year & Month		支出				
		本年度支出				
		經濟發展支出 Economic Development				
		合計	農業支出	工業支出	交通支出	其他經濟服務支出
		Total	Expenditure for Agriculture	Expenditure for Industry	Expenditure for Communication	Other Economic Service
八十七年度	1998	2 041 406	405 577	134 045	1 175 326	326 458
八十八年度	1999	1 344 080	339 754	88 251	854 090	61 985
八十九年度	2000	1 904 609	342 151	1 348 160	85 743	128 555
九十年年度	2001	2 590 472	555 052	221 648	1 696 203	117 569
九十一年度	2002	1 582 096	231 091	114 748	1 173 177	63 080
九十二年度	2003	1 178 247	172 697	39 102	888 632	77 816
九十三年度	2004	1 336 429	372 668	37 641	750 098	176 022
九十四年度	2005	2 130 081	533 946	44 602	801 060	750 473
九十五年度	2006	1 410 072	439 864	52 153	456 410	461 645
九十六年度	2007	938 976	307 424	13 239	502 121	116 192
一月	Jan.	13 841	4 972	14	3 984	4 871
二月	Feb.	41 455	12 307	2 341	13 374	13 433
三月	Mar.	16 956	7 220	954	4 391	4 391
四月	Apr.	21 951	7 071	766	8 131	5 983
五月	May	26 220	7 023	991	9 284	8 922
六月	June	43 106	7 585	901	24 004	10 616
七月	July	35 681	10 883	1 189	17 026	6 583
八月	Aug.	111 564	11 758	900	86 442	12 464
九月	Sep.	76 830	12 753	1 367	55 478	7 232
十月	Oct.	58 819	16 964	1 116	34 152	6 587
十一月	Nov.	164 344	15 243	990	137 978	10 133
十二月	Dec.	328 209	193 645	1 710	107 877	24 977

6 - 8 Revenues of Hsien Treasury(Cont.3)

2.Expenditures

Unit :NT \$ 1000

Expenditures				
Current Year Expenditures				
債務支出 Obligation				退 休 撫 恤
合計	債務還本支出	債務付息支出	還本付息事務支出	給 付 支 出
Total	Expenditure for Debt	Expenditure for Interest	Expenditure for Debt servicing management fees	Expenditure for Retirement and Pension
1 637 861	1 358 679	279 182	—	—
2 163 641	1 817 823	345 818	—	—
6 191 146	5 606 610	584 536	—	1 533 140
3 279 025	2 362 404	916 621	—	1 186 695
629 598	...	629 598	—	1 328 509
388 515	...	388 515	—	1 496 914
320 238	...	320 238	—	1 793 090
294 149	...	294 149	—	1 875 171
457 342	...	457 342	—	1 945 374
6 472 824	5 926 364	546 460	—	1 969 204
2 239 223	2 100 000	139 223	—	800 563
21 422	—	21 422	—	218 989
—	—	—	—	—
17 229	—	17 229	—	5 073
53 827	—	53 827	—	2 067
33 446	—	33 446	—	6 160
56 630	—	56 630	—	848 656
289 221	250 000	39 221	—	69 797
1 841 691	1 800 000	41 691	—	4 760
521 097	474 560	46 537	—	3 094
595 915	551 804	44 111	—	2 556
803 123	750 000	53 123	—	7 489

6-8、公庫收支(續四)

2. 支出

單位: 新台幣仟元

年度別及月別 Fiscal Year & Month		支出			
		合計 Total	本年度支出		
			社會福利支出		
			社會保險支出 Expenditure for Social Insurance	社會救助支出 Expenditure for Social Relief	福利服務支出 Expenditure for Beneficial Service
八十七年度	1998	2 779 079	1 703 003	84 544	680 659
八十八年度	1999	2 159 963	1 030 946	104 608	703 189
八十九年度	2000	1 565 811	10 930	156 141	894 613
九十年年度	2001	3 687 049	247 195	1 676 498	1 446 142
九十一年度	2002	2 755 773	261 340	179 772	1 933 203
九十二年度	2003	2 452 967	176 293	165 029	1 725 480
九十三年度	2004	3 381 914	313 361	317 324	2 340 869
九十四年度	2005	3 159 148	289 444	197 887	2 248 709
九十五年度	2006	3 110 202	283 912	195 879	2 207 618
九十六年度	2007	3 194 835	270 447	192 563	2 355 003
一月	Jan.	38 055	—	5 018	8 480
二月	Feb.	346 618	116 017	9 202	164 921
三月	Mar.	—	—	—	—
四月	Apr.	215 907	—	8 478	179 202
五月	May	326 843	6 292	44 438	247 089
六月	June	212 559	3 059	6 449	175 071
七月	July	260 895	3 152	11 369	218 742
八月	Aug.	384 975	118 179	8 312	203 834
九月	Sep.	338 797	3 140	32 073	274 345
十月	Oct.	234 928	3 129	5 965	196 675
十一月	Nov.	269 625	3 037	16 976	219 536
十二月	Dec.	565 633	14 442	44 283	467 108

6 - 8 Revenues of Hsien Treasury(Cont.4)

2.Expenditures

Unit :NT \$ 1000

Expenditures				
Current Year Expenditures				
Social Welfare		社區發展及環境保護支出 Community Development & Protection Environmental		
國民就業支出 Expenditure for Employment Service	醫療保健支出 Expenditure for Public Health	合計 Total	社區發展支出 Expenditure for Community Development	環境保護支出 Expenditure for Environmental Protection
2 446	308 427	525 983	—	525 983
1 480	319 740	387 750	—	387 750
—	504 127	443 031	1 579	441 452
—	317 214	901 015	—	901 015
—	381 458	613 081	—	613 081
—	386 165	257 445	—	257 445
—	410 360	342 626	—	342 626
—	423 108	306 459	1 000	305 459
—	422 793	204 247	1 000	203 247
—	376 822	160 144	1 000	159 144
—	24 557	9 609	—	9 609
—	56 478	18 869	—	18 869
—	—	—	—	—
—	28 227	11 535	—	11 535
—	29 024	9 358	—	9 358
—	27 980	9 188	—	9 188
—	27 632	10 884	—	10 884
—	54 650	18 813	1 000	17 813
—	29 239	11 239	—	11 239
—	29 159	13 197	—	13 197
—	30 076	23 146	—	23 146
—	39 800	24 306	—	24 306

6-8、公庫收支(續完)

2. 支出

單位: 新台幣仟元

年度別及月別 Fiscal Year & Month		支出					
		本年度支出					
		警 支 出	政 出 基 金 支 出	協助及補助支出 Expenditure for Assistance & Transfers			
				計 總 計	協 助 支 出	專 案 補 助 支 出	平 衡 預 算 補 助 支 出
Expenditure for Police Service	Expenditure for Public Business & Enterprises Fund	Total	Assistance	Transfers of special characters	Transfers of general characters		
八十七年度	1998	2 420 981	—	1 245 246	—	1 245 246	—
八十八年度	1999	2 541 456	—	948 238	—	948 238	—
八十九年度	2000	3 358 715	—	298 879	—	298 879	—
九十年年度	2001	2 638 642	—	—	—	—	—
九十一年度	2002	2 794 105	—	—	—	—	—
九十二年度	2003	3 108 333	—	—	—	—	—
九十三年度	2004	3 268 812	—	—	—	—	—
九十四年度	2005	3 281 430	—	—	—	—	—
九十五年度	2006	3 355 039	—	—	—	—	—
九十六年度	2007	3 344 902	—	—	—	—	—
一月	Jan.	213 737	—	—	—	—	—
二月	Feb.	458 722	—	—	—	—	—
三月	Mar.	—	—	—	—	—	—
四月	Apr.	254 868	—	—	—	—	—
五月	May	242 589	—	—	—	—	—
六月	June	258 965	—	—	—	—	—
七月	July	248 950	—	—	—	—	—
八月	Aug.	468 822	—	—	—	—	—
九月	Sep.	246 764	—	—	—	—	—
十月	Oct.	265 016	—	—	—	—	—
十一月	Nov.	262 771	—	—	—	—	—
十二月	Dec.	423 698	—	—	—	—	—

6 - 8 Revenues of Hsien Treasury(Cont. End)

2.Expenditures

Unit :NT \$ 1000

Expenditures					以 年 度 外 支 出	前 預 算 公 庫 存
Current Year Expenditures			合 計	第 二 預 備 金		
其他支出 Other Expenditure		其 他 支 出				
Total	Second Reserve Fund		Others	Previous Year Expenditures		
451 504	—	451 504	3 140 770	- 318 710	877 600	
379 063	—	379 063	3 977 839	85 383	- 307 211	
512 617	—	512 617	4 231 971	3 920 278	- 223 155	
220 991	—	220 991	3 213 769	2 449 163	- 61 949	
453 145	—	453 145	6 540 447	173 783	3 366 918	
195 269	—	195 269	6 028 778	449 412	-10 329 267	
1 450 912	—	1 450 912	5 127 760	740 261	-7 676 906	
1 467 366	—	1 467 366	7 371 145	3 738 767	-11 240 051	
1 520 534	—	1 520 534	7 166 919	6 113 809	-10 584 580	
1 605 129	—	1 605 129	7 066 171	620 136	-10 245 303	
11 221	—	11 221	23 135	11 712	-9 633 761	
4 230	—	4 230	860 986	25 912	-9 630 343	
—	—	—	719 786	531 698	-10 304 269	
9 238	—	9 238	721 100	7 846	-9 801 900	
1 328 307	—	1 328 307	1 263 440	23 329	-10 015 195	
8 884	—	8 884	572 995	14 349	-8 892 373	
90 375	—	90 375	339 487	4 823	-10 135 632	
9 852	—	9 852	301 321	2 331	-10 273 576	
8 682	—	8 682	516 775	- 68	-10 645 640	
11 287	—	11 287	459 646	315	-10 686 478	
19 373	—	19 373	423 963	55	-10 462 298	
103 680	—	103 680	863 537	- 2 166	-10 245 303	

6-9、鄉鎮市公庫收支

1. 收入

單位: 新台幣仟元

年度別及月別 Fiscal Year & Month		收入						
		總計 Grand Total	本年度收入					
			合計 Total	稅課收入 Receipts from Taxes	工程罰款及規費收入 Receipts from Charges on Benefits of Public Construction Receipts Fines and Indemnity Receipts from Fees	信託管理收入 Receipts from Trust Management		
八十七年度	1998	6 248 356	1 818 737	3 133 805	71 558	9 722	500 498	—
八十八年度	1999	10 080 275	3 882 998	3 031 620	49 029	9 406	551 826	—
八十九年度	2000	37 594 791	28 144 011	8 546 369	116 024	37 942	1 190 084	6 839
九十年年度	2001	13 551 695	7 331 367	3 683 864	49 484	11 355	605 189	—
九十一年度	2002	12 617 991	7 502 244	3 941 801	32 768	12 372	589 776	—
九十二年度	2003	10 556 841	6 963 869	4 254 741	53 102	14 142	635 440	—
九十三年度	2004	11 494 911	7 547 726	4 545 413	53 147	9 870	633 797	—
九十四年度	2005	10 819 036	8 799 277	4 368 904	31 746	12 997	549 790	612
九十五年度	2006	9 371 292	7 923 149	4 799 880	31 942	12 920	463 131	664
九十六年度	2007	9 656 176	8 093 478	4 955 657	23 780	15 380	691 587	—
一月	Jan.	435 515	335 868	205 654	689	446	36 063	—
二月	Feb.	971 545	726 786	399 901	1 597	1 674	42 310	—
三月	Mar.	501 083	337 399	238 154	1 470	2 908	60 387	—
四月	Apr.	582 891	459 982	292 309	1 080	566	57 842	—
五月	May	1 103 419	950 522	506 617	1 478	673	52 701	—
六月	June	1 246 094	1 048 976	897 208	2 075	588	24 452	—
七月	July	656 413	722 950	474 539	- 374	1 244	91 882	—
八月	Aug.	654 162	515 765	310 291	719	403	88 945	—
九月	Sep.	608 073	487 172	257 259	6 156	1 346	41 799	—
十月	Oct.	659 020	563 269	258 103	1 796	620	60 692	—
十一月	Nov.	350 916	258 865	249 989	3 400	48	63 645	1 564
十二月	Dec.	1 887 045	1 685 924	865 633	3 694	4 864	70 869	- 1 564

資料來源：本府財政處2601-01-01-2。

6-9 Revenues of Township Treasuries

1.Revent

Unit :NT \$ 1000

年度別及月別 Fiscal Year & Month		Revent							以前年度 Previous Year Revenues	預算外 Extra-budget Revenues
		Current Year Expenditures								
		財產收入 Public Property	營業盈餘 及事業收入 Profits of Public Business & Enterprises	補助及 協助收入 Assistance and Donation	捐獻及 贈與收入 Receipts from Donations and Gifts	除借收入 Borrowing	其他收入 Others			
八十七年度	1998	29 123	119 710	35 354	3 749 131	72 873	202 000	499 975	791 494	3 638 125
八十八年度	1999	54 118	75 931	25 843	2 499 864	77 826	—	542 756	1 153 378	5 043 899
八十九年度	2000	372 482	21 847	221 828	16 221 110	379 857	—	1 029 629	3 093 325	6 357 455
九十年年度	2001	163 375	22 817	42 083	2 148 962	54 026	58 500	478 095	2 475 045	3 745 283
九十一年度	2002	92 301	4 375	13 708	2 488 129	22 622	—	304 392	1 393 094	3 722 653
九十二年度	2003	56 031	2 856	11 738	1 524 436	9 286	321 858	979 747	1 019 747	2 573 225
九十三年度	2004	84 813	55 667	13 341	1 727 118	30 895	125 000	393 664	3 617 508	329 677
九十四年度	2005	52 807	12 644	21 000	2 102 904	49 156	20 190	581 246	2 092 314	- 72 555
九十五年度	2006	77 669	54 608	23 066	1 431 984	204 020	—	823 265	1 455 755	- 7 612
九十六年度	2007	58 055	- 51 618	80 000	1 352 983	283 355	—	684 299	1 597 196	- 34 498
一月	Jan.	5 760	69	10 000	56 118	382	—	20 687	85 804	13 843
二月	Feb.	2 935	95	—	143 570	85 319	—	49 385	183 060	61 699
三月	Mar.	13 199	160	—	- 30 012	463	—	50 670	194 954	- 31 270
四月	Apr.	7 025	—	10 000	37 295	369	—	53 496	152 316	- 29 407
五月	May	5 540	8 781	—	182 484	816	—	191 432	157 223	- 4 326
六月	June	4 574	11 240	—	39 913	936	—	67 990	214 896	- 17 778
七月	July	5 488	13 983	53 000	50 349	292	—	32 547	- 56 593	- 9 944
八月	Aug.	5 278	- 5 443	- 53 000	- 7 731	105 425	—	70 878	158 219	- 19 822
九月	Sep.	3 924	26 448	—	127 795	368	—	22 077	102 596	18 305
十月	Oct.	2 585	66 399	—	106 775	42 604	—	23 695	80 595	15 156
十一月	Nov.	- 8 350	- 86 376	40 000	- 30 932	3 953	—	21 924	59 961	32 090
十二月	Dec.	10 097	- 86 974	20 000	677 359	42 428	—	79 518	264 165	- 63 044

Source :Department of Finance,Taichung County Government.2601-01-01-2

6 - 9 、 鄉鎮市公庫收支(續一)

2. 支出

單位:新台幣仟元

年度別及月別 Fiscal Year & Month		支出		
		總計 Grand Total	本年度支出	
			一般政務支出	
			合計 Total	政 權 行 使 支 出 Expenditure for Political Function
八十七年度	1998	3 604 707	1 630 271	208 844
八十八年度	1999	6 920 872	1 790 468	259 432
八十九年度	2000	34 196 938	4 838 935	956 930
九 十年度	2001	11 038 465	2 034 600	427 757
九十一年度	2002	9 909 728	2 117 701	429 722
九十二年度	2003	8 068 474	2 006 494	360 359
九十三年度	2004	11 961 537	2 155 330	443 358
九十四年度	2005	10 535 114	2 139 213	401 294
九十五年度	2006	9 855 890	2 392 087	434 848
九十六年度	2007	9 639 030	2 238 152	427 265
一月	Jan.	470 929	237 594	123 402
二月	Feb.	1 024 190	277 113	23 066
三月	Mar.	677 749	192 802	37 924
四月	Apr.	644 615	195 743	53 842
五月	May	758 820	170 828	29 472
六月	June	579 509	102 896	15 147
七月	July	884 541	235 588	62 622
八月	Aug.	799 652	160 865	21 781
九月	Sep.	672 666	141 681	23 697
十月	Oct.	786 955	182 273	43 074
十一月	Nov.	634 714	179 262	28 916
十二月	Dec.	1 704 690	161 507	- 35 678

6 - 9 Revenues of Township Treasuies(Cont.1)

2.Expenditures

Unit :NT \$ 1000

Expenditures				
Current Year Expenditures				
General Administration			教育科學文化支出 Education Science	
行 政 支 出 Administrative Expenditure	民 政 支 出 Civil Affairs Expenditure	財 務 支 出 Financial Expenditure	合 計 Total	教 育 支 出 Expenditure for Education
1 104 492	284 424	32 511	208 743	124 774
1 308 633	193 254	29 149	265 719	147 231
3 433 351	380 279	68 375	598 833	306 842
1 425 099	151 955	29 789	232 887	121 146
1 424 709	235 793	27 477	190 436	85 017
1 441 702	175 166	29 267	198 784	90 756
1 522 119	164 837	25 016	232 465	98 614
1 468 267	246 008	23 644	210 242	91 358
1 547 877	376 940	32 422	216 572	92 082
1 493 379	280 411	37 097	244 180	101 741
107 316	5 594	1 282	6 986	1 105
170 851	79 444	3 752	15 717	2 266
138 603	14 124	2 151	12 284	2 877
121 551	18 028	2 322	18 335	9 779
120 076	14 976	6 304	16 915	7 099
74 271	11 584	1 894	9 228	2 926
149 092	21 224	2 650	27 627	14 148
117 961	19 218	1 905	18 051	7 495
105 024	11 462	1 498	18 050	7 905
115 438	22 085	1 676	20 512	11 100
122 905	20 350	7 091	28 255	13 951
150 291	42 322	4 572	52 220	21 090

6 - 9 、鄉鎮市公庫收支(續二)

2. 支出

單位:新台幣仟元

年度別及月別 Fiscal Year & Month		支出				
		本年度支出				
		教育科學文化支出 Education Science		經濟發展支出		
		科 學 支 出	文 化 支 出	合 計	農 業 支 出	工 業 支 出
		Expenditure for Science	Expenditure for Culture	Total	Expenditure for Agriculture	Expenditure for Industry
八十七年度	1998	—	83 969	1 943 328	341 775	28 819
八十八年度	1999	—	118 488	1 687 473	296 897	79 800
八十九年度	2000	—	291 991	6 766 787	659 318	215 809
九 十年度	2001	—	111 741	942 533	176 034	37 551
九十一年度	2002	—	105 419	1 889 057	754 939	211 441
九十二年度	2003	—	108 028	1 341 954	245 509	101 303
九十三年度	2004	—	133 851	1 746 363	162 378	27 093
九十四年度	2005	2 136	116 748	1 866 105	152 003	20 732
九十五年度	2006	9 634	114 856	1 842 063	119 660	22 415
九十六年度	2007	—	142 439	1 485 675	112 504	29 118
一月	Jan.	—	5 881	11 784	988	700
二月	Feb.	—	13 451	39 825	4 822	1 642
三月	Mar.	—	9 407	45 701	3 627	938
四月	Apr.	—	8 556	65 870	5 825	1 603
五月	May	—	9 816	204 790	5 796	990
六月	June	—	6 302	125 067	5 061	2 682
七月	July	—	13 479	161 389	9 022	1 818
八月	Aug.	—	10 556	82 706	8 936	1 644
九月	Sep.	—	10 145	80 840	8 052	2 394
十月	Oct.	—	9 412	190 400	10 307	1 720
十一月	Nov.	—	14 304	92 982	10 661	3 572
十二月	Dec.	—	31 130	384 321	39 407	9 415

6 - 9 Revenues of Township Treasuies(Cont.2)

2.Expenditures

Unit :NT \$ 1000

Expenditures					
Current Year Expenditures					
Economic Development		債務支出 Obligation			
交 通 支 出	其他經濟服務支出	合 計	債 務 還 本 支 出	債 務 付 息 支 出	還本付息事務支出
Expenditure for Communication	Other Economic Service	Total	Expenditure for Debt	Expenditure for Interest	Expenditure for Debt servicing management fees
983 880	588 854	766 842	599 829	164 662	2 351
761 246	549 530	393 734	294 167	99 567	—
4 564 007	1 327 653	546 421	366 389	175 996	4 036
375 217	353 731	240 213	134 700	—	105 513
526 235	396 442	69 286	...	69 286	—
345 524	649 618	—	...	—	—
511 824	1 045 068	28 264	...	28 264	—
825 468	867 902	38 762	...	19 371	19 391
861 521	838 467	62 606	...	16 210	46 396
461 026	883 027	275 454	97 289	122 331	55 834
3 214	6 882	—	—	—	—
8 819	24 542	—	—	—	—
8 712	32 424	—	—	—	—
8 942	49 500	4 503	4 000	503	—
14 406	183 598	—	—	—	—
49 800	67 524	75 271	75 271	—	—
79 518	71 031	35 919	34 598	1 321	—
18 559	53 567	66 752	45 605	4 230	16 917
37 672	32 722	40 256	35 167	5 089	—
39 086	139 287	26 084	- 66 104	92 188	—
29 743	49 006	47 614	- 44 574	92 188	—
162 555	172 944	- 20 945	13 326	- 73 188	38 917

6-9、鄉鎮市公庫收支(續三)

2. 支出

單位:新台幣仟元

年度別及月別 Fiscal Year & Month		支出			
		本年度支出			
		社會福利支出			
		合計	社會保險支出	社會救助支出	福利服務支出
		Total	Expenditure for Social Insurance	Expenditure for Social Relief	Expenditure for Beneficial Service
八十七年度	1998	893 582	207 669	26 724	659 189
八十八年度	1999	971 111	152 102	83 670	715 689
八十九年度	2000	10 338 613	15 744	8 367 636	1 954 972
九十年年度	2001	2 615 210	7 445	1 829 597	778 168
九十一年度	2002	885 683	6 666	132 091	745 110
九十二年度	2003	872 346	5 501	67 444	799 401
九十三年度	2004	967 913	12 158	137 564	818 191
九十四年度	2005	819 759	—	93 654	726 105
九十五年度	2006	909 522	—	112 811	796 711
九十六年度	2007	859 936	—	94 048	765 888
一月	Jan.	42 203	—	706	41 497
二月	Feb.	84 546	—	2 565	81 981
三月	Mar.	70 215	—	19 133	48 306
四月	Apr.	49 108	—	2 386	49 498
五月	May	53 765	—	8 873	44 892
六月	June	34 275	—	2 157	32 118
七月	July	72 198	—	6 118	66 080
八月	Aug.	60 892	—	6 408	54 484
九月	Sep.	67 302	—	4 821	62 481
十月	Oct.	60 871	—	7 348	53 523
十一月	Nov.	141 980	4 942	54 861	82 177
十二月	Dec.	122 581	- 4 942	- 21 328	148 851

6-9 Revenues of Township Treasuries(Cont.3)

2.Expenditures

Unit :NT \$ 1000

Expenditures				
Current Year Expenditures				
Social Welfare		社區發展及環境保護支出 Community Development & Protection Environmental		
國民就業支出	醫療保健支出	合計	社區發展支出	環境保護支出
Expenditure for Employment Service	Expenditure for Public Health	Total	Expenditure for Community Development	Expenditure for Environmental Protection
—	—	1 008 553	—	1 008 553
19 650	—	1 159 625	—	1 159 625
155	106	3 105 003	—	3 105 003
—	—	1 314 609	—	1 314 609
—	1 816	1 297 475	340	1 297 135
—	—	1 316 908	—	1 316 908
—	—	1 351 547	—	1 351 547
—	—	1 356 862	58 037	1 298 825
—	—	1 522 194	52 223	1 469 971
—	—	1 607 563	52 095	1 555 468
—	—	74 771	586	74 185
—	—	166 985	1 817	165 168
—	2 776	117 499	2 100	115 399
—	- 2 776	141 256	2 461	138 795
—	—	102 990	3 014	99 976
—	—	75 228	2 281	72 947
—	—	176 337	4 873	171 464
—	—	119 553	2 734	116 819
—	—	102 499	2 806	99 693
—	—	128 488	5 886	122 602
—	—	139 653	6 802	132 851
—	—	262 304	16 735	245 569

6 - 9 、 鄉鎮市公庫收支(續完)

2. 支出

單位:新台幣仟元

年度別及月別 Fiscal Year & Month		支出				
		本年度支出				
		警 政 支 出 Expenditure for Police Service	協助及補助支出 Expenditure for Assistance & Transfers			
			合計 Total	協 助 支 出 Assistance	專 案 補 助 支 出 Transfers of special characters	平 衡 預 算 補 助 支 出 Transfers of general characters
八十七年度	1998	—	12 456	12 456	—	—
八十八年度	1999	—	7 114	7 114	—	—
八十九年度	2000	—	5 019	5 019	—	—
九 十年度	2001	—	—	—	—	—
九十一年度	2002	—	11 665	11 665	—	—
九十二年度	2003	—	—	—	—	—
九十三年度	2004	—	—	—	—	—
九十四年度	2005	—	—	—	—	—
九十五年度	2006	—	1 427	1 427	—	—
九十六年度	2007	—	—	—	—	—
一月	Jan.	—	—	—	—	—
二月	Feb.	—	—	—	—	—
三月	Mar.	—	—	—	—	—
四月	Apr.	—	—	—	—	—
五月	May	—	—	—	—	—
六月	June	—	—	—	—	—
七月	July	—	—	—	—	—
八月	Aug.	—	—	—	—	—
九月	Sep.	—	—	—	—	—
十月	Oct.	—	—	—	—	—
十一月	Nov.	—	—	—	—	—
十二月	Dec.	—	—	—	—	—

6 - 9 Revenues of Township Treasuries(Cont. End)

2.Expenditures

Unit :NT \$ 1000

Expenditures							公 庫 結 存 Treasury Remainder
Current Year Expenditures					以 前 預 算		
其他支出 Other Expenditure			退 休 撫 恤		年 度 外 支 出 Extra-budget expenditure		
合計 Total	第 二 預 備 金 Second Reserve Fund	其 他 支 出 Others	給 付 支 出 Expenditure for Retirement and Pension	業 務 支 出 Expenditure for Retirement and Pension			
132 081	—	132 081	—	—	966 388	-3 957 537	2 643 649
140 771	—	140 771	—	—	1 044 292	- 539 435	4 215 657
423 651	—	423 651	450 240	—	3 272 161	3 851 275	3 189 582
213 065	—	213 065	213 260	—	3 231 588	500	3 188 888
132 902	—	132 902	263 721	—	2 298 820	752 982	2 708 263
155 452	—	155 452	179 097	—	1 915 600	81 839	2 803 046
134 800	—	134 800	313 313	—	3 839 499	1 192 043	- 333 659
119 637	—	119 637	260 066	16 455	2 530 099	1 177 914	3 245 279
122 532	—	122 532	311 484	—	2 398 862	76 541	2 709 523
141 640	—	141 640	305 630	13 047	2 256 153	211 600	2 975 823
1 906	—	1 906	69 064	—	28 106	- 1 485	2 717 326
9 877	—	9 877	25 211	—	256 726	148 190	2 655 176
6 326	—	6 326	59 174	—	137 160	36 588	2 429 022
20 756	—	20 756	16 886	—	35 530	96 628	2 406 760
20 682	—	20 682	7 925	—	248 571	- 67 646	2 704 539
3 953	—	3 953	10 446	—	179 876	- 36 731	3 381 080
12 067	—	12 067	74 189	—	122 748	- 33 521	3 153 865
5 290	—	5 290	711	13 047	232 600	39 185	3 043 304
9 990	—	9 990	13 830	—	128 027	70 191	2 999 733
17 396	—	17 396	6 666	—	158 436	- 4 171	3 602 510
19 789	—	19 789	5 525	—	164 169	- 184 515	2 419 131
13 608	—	13 608	16 003	—	564 204	148 887	2 975 823

6 - 10、各鄉鎮市歲入預決算—按來源別分

1. 預算

單位：新台幣仟元

年度別及鄉鎮市別	總計	稅課收入	工程受益費收入	罰款及賠償收入	規費收入	信託管理收入
Fiscal Year & Township	Grand Total	Taxes	Special Assessment	Fines and Indemnity	Receipts from Fees	Trust Account
八十八年度 1999	10 018 561	3 051 813	23 001	8 956	575 905	—
八十九年度 2000	15 372 462	5 536 205	38 742	11 047	780 202	—
九十年年度 2001	10 646 849	4 406 903	54 935	10 326	654 010	—
九十一年度 2002	8 874 938	4 326 062	19 501	11 274	692 147	—
九十二年度 2003	9 042 607	4 358 699	24 701	8 596	697 621	—
九十三年度 2004	9 901 049	4 334 721	28 702	8 125	699 523	—
九十四年度 2005	8 894 788	4 569 507	36 648	9 092	643 952	—
九十五年度 2006	8 854 058	4 696 008	32 851	6 590	488 806	—
九十六年度 2007	9 222 607	5 046 273	9 700	8 546	630 884	—
九十七年度 2008	9 148 095	5 235 118	11 900	6 696	860 194	—
豐原市 Fongyuan City	852 251	578 977	700	350	126 942	—
大里市 Dali City	564 259	401 818	—	400	63 628	—
太平市 Taiping City	694 398	379 252	700	500	56 942	—
東勢鎮 Dongshih Township	342 520	242 438	—	144	44 439	—
大甲鎮 Dajia Township	452 293	235 120	1 000	600	55 819	—
清水鎮 Cingshuei Township	587 607	231 734	3 000	30	49 864	—
沙鹿鎮 Shalu Township	547 084	296 400	—	100	80 376	—
梧棲鎮 Wuci Township	437 627	286 043	—	—	25 963	—
后里鄉 Houli Township	574 162	207 496	—	1 000	39 340	—
神岡鄉 Shengang Township	332 038	209 297	—	40	45 766	—
潭子鄉 Tanzih Township	335 815	251 397	—	—	34 728	—
大雅鄉 Daya Township	405 240	223 766	6 500	400	49 266	—
新社鄉 Sinshe Township	208 583	152 263	—	300	9 715	—
石岡鄉 Shihgang Township	192 736	123 791	—	800	5 962	—
外埔鄉 Waipu Township	220 502	141 176	—	280	27 126	—
大安鄉 Da-an Township	153 750	134 269	—	30	10 686	—
烏日鄉 Wurih Township	663 432	286 167	—	150	58 280	—
大肚鄉 Dadu Township	354 510	201 992	—	—	15 084	—
龍井鄉 Longjing Township	582 146	246 322	—	310	12 760	—
霧峰鄉 Wufong Township	399 237	259 155	—	150	45 023	—
和平鄉 Heping Township	247 905	146 245	—	1 112	2 485	—

資料來源：根據本縣各鄉鎮市公所預算書資料編製。

6 - 10 Budget and Settled Account of Revenues of Township Offices

1. Budget

Unit : N.T. \$ 1 000

財產收入	營業盈餘及事業收入	補助及協助收入	捐獻及贈與收入	除借收入	其他收入	移用以前年度贖餘
Public Property	Surplus Public Enterprises	Assistance and Donation	Contribution and Donation	Receipts from Debt	Other Receipts	The Balance of Previous Years
538 534	40 771	4 833 300	58 133	100 000	333 094	455 054
660 346	143 167	7 484 949	301 260	—	416 544	—
457 959	98 190	4 494 290	60 412	—	409 824	—
342 484	92 701	2 883 307	43 211	—	464 251	—
293 264	80 780	3 201 896	37 161	—	339 889	—
403 162	61 000	3 966 840	34 702	—	364 274	—
269 006	143 051	2 569 439	59 704	—	594 389	—
287 099	74 476	2 277 415	281 825	—	708 988	—
108 091	80 000	2 719 584	227 725	—	391 804	—
245 595	40 000	1 902 686	404 424	—	441 482	—
120 978	—	13 288	—	—	11 016	—
14 771	—	61 042	—	—	22 600	—
8 102	—	161 182	20	—	87 700	—
10 954	—	35 257	—	—	9 288	—
6 903	10 000	135 151	500	—	7 200	—
2 515	—	282 138	16 000	—	2 326	—
13 880	—	61 514	19 950	—	74 864	—
900	—	56 085	66 136	—	2 500	—
290	—	217 976	50 060	—	58 000	—
929	30 000	40 684	—	—	5 322	—
5 759	—	33 095	50	—	10 786	—
14 230	—	65 728	10 850	—	34 500	—
205	—	45 850	—	—	250	—
480	—	60 068	600	—	1 035	—
3 900	—	44 589	—	—	3 431	—
565	—	7 100	—	—	1 100	—
1 578	—	305 437	500	—	11 320	—
25 550	—	58 575	24 500	—	28 809	—
420	—	68 696	200 530	—	53 108	—
568	—	85 004	10	—	9 327	—
12 118	—	64 227	14 718	—	7 000	—

Source :Twenty-one Township of Taichung County.

6 - 10、各鄉鎮市歲入預決算－按來源別分(續完)

2. 決算

單位：新台幣仟元

年度別及鄉鎮市別	總計	稅課收入	工程受益費收入	罰款及賠償收入	規費收入	信託管理收入
Fiscal Year & Township	Grand Total	Taxes	Special Assessment	Fines and Indemnity	Receipts from Fees	Trust Account
八十七年度 1998	10 390 512	3 346 026	92 580	9 658	531 677	—
八十八年度 1999	9 601 876	3 150 199	49 018	9 405	561 880	—
八十九年度 2000	27 025 772	5 719 979	72 193	23 921	766 119	—
九十年年度 2001	9 000 590	3 993 611	77 279	10 566	635 732	—
九十一年度 2002	9 011 008	4 166 382	30 950	13 276	631 677	—
九十二年度 2003	9 172 422	4 428 450	52 848	14 477	665 441	—
九十三年度 2004	10 281 017	4 781 540	56 926	10 279	669 099	—
九十四年度 2005	11 027 006	5 075 062	33 851	13 373	648 817	—
九十五年度 2006	10 126 212	4 942 734	33 101	13 336	502 895	—
九十六年度 2007	10 191 132	5 280 039	24 150	14 257	721 765	—
豐原市 Fongyuan City	1 439 601	546 136	118	1 002	70 937	—
大里市 Dali City	851 018	435 059	—	1 166	68 978	—
太平市 Taiping City	642 055	404 441	4 793	1 640	53 917	—
東勢鎮 Dongshih Township	433 075	240 246	583	891	38 534	—
大甲鎮 Dajia Township	402 231	270 813	8 156	1 104	36 722	—
清水鎮 Cingshuei Township	552 518	258 390	10 482	450	41 538	—
沙鹿鎮 Shalu Township	509 252	274 332	—	290	72 624	—
梧棲鎮 Wuci Township	439 326	253 059	10	44	14 705	—
后里鄉 Houli Township	462 018	230 199	—	747	41 388	—
神岡鄉 Shengang Township	375 071	184 689	8	289	28 843	—
潭子鄉 Tanzih Township	606 029	302 849	—	—	40 227	—
大雅鄉 Daya Township	369 980	258 140	—	903	36 746	—
新社鄉 Sinshe Township	228 374	154 914	—	959	11 684	—
石岡鄉 Shihgang Township	205 976	137 021	—	258	6 165	—
外埔鄉 Waipu Township	225 466	141 588	—	—	28 481	—
大安鄉 Da-an Township	174 535	145 787	—	28	11 533	—
烏日鄉 Wurih Township	460 533	246 786	—	370	48 867	—
大肚鄉 Dadu Township	275 531	190 787	—	—	15 667	—
龍井鄉 Longjing Township	626 512	212 322	—	1 220	11 878	—
霧峰鄉 Wufong Township	382 519	223 575	—	244	40 308	—
和平鄉 Heping Township	529 512	168 906	—	2 652	2 023	—

資料來源：根據本縣各鄉鎮市公所決算書資料編製。

6 - 10 Budget and Settled Account of Revenues of Township Offices(Cont.)

2.Settled

Unit : N.T. \$ 1 000

財產收入	營業盈餘及事業收入	補助及協助收入	捐獻及贈與收入	除借收入	其他收入	移用以前年度贖餘
Public Property	Surplus Public Enterprises	Assistance and Donation	Contribution and Donation	Receipts from Debt	Other Receipts	The Balance of Previous Years
216 051	35 552	4 991 958	122 373	174 000	539 074	331 563
220 699	52 407	4 499 787	100 370	30 000	567 886	360 225
509 374	144 960	18 750 821	213 353	—	825 052	—
263 515	102 493	3 428 409	60 805	—	428 180	—
112 419	60 568	3 522 634	22 554	—	450 548	—
155 941	84 836	3 331 627	34 018	—	404 784	—
167 307	66 848	4 045 400	30 895	—	452 723	—
274 238	90 420	4 020 919	71 103	—	799 223	—
267 847	94 239	3 092 290	278 982	—	900 788	—
175 347	80 000	2 869 985	332 321	—	693 268	—
64 558	45 000	699 595	—	—	12 255	—
9 175	—	216 361	—	—	120 279	—
2 850	—	112 170	208	—	62 036	—
1 901	—	141 731	—	—	9 189	—
3 506	10 000	63 540	275	—	8 115	—
4 329	—	79 559	—	—	157 770	—
9 102	—	26 740	17 957	—	108 207	—
399	—	100 756	64 688	—	5 665	—
4 552	—	177 907	67	—	7 158	—
17 374	25 000	103 671	—	—	15 197	—
11 294	—	239 853	49	—	11 757	—
6 762	—	66 647	642	—	140	—
174	—	56 471	—	—	4 172	—
9 712	—	52 019	535	—	266	—
3 991	—	46 306	—	—	5 100	—
782	—	15 972	—	—	433	—
2 498	—	151 244	621	—	10 147	—
580	—	23 540	23 250	—	21 707	—
2 508	—	113 837	206 099	—	78 648	—
5 915	—	76 143	5 020	—	31 314	—
13 385	—	305 923	12 910	—	23 713	—

Source :Twenty-one Township of Taichung County.

6 - 11 、各鄉鎮市歲出預算－按政事別分

1.預算

單位：新台幣仟元

年度別及 鄉鎮市別	總 計	政權行使支出	行政支出	民政支出	財務支出	教育支出
Fiscal Year & Township	Grand Total	Expenditure for Political Function	Administrative Expenditure	Civil Affairs Expenditure	Financial Expenditure	Expenditure for Education
八十八年度 1999	10 018 561	264 106	1 500 663	244 993	45 109	254 388
八十九年度 2000	15 890 122	572 731	2 361 662	339 750	63 104	258 010
九十年年度 2001	11 746 913	474 178	1 801 534	314 868	42 488	174 603
九十一年度 2002	9 445 215	483 485	1 713 417	402 351	36 933	106 383
九十二年度 2003	9 642 683	467 364	1 737 992	329 877	34 071	107 091
九十三年度 2004	10 352 174	478 755	1 737 679	299 972	34 133	146 053
九十四年度 2005	9 440 368	485 433	1 924 066	325 201	35 313	157 312
九十五年度 2006	9 181 962	495 787	1 800 208	529 370	42 903	98 271
九十六年度 2007	9 925 321	510 704	1 782 123	361 734	47 781	131 653
九十七年度 2008	9 719 096	505 210	1 816 367	378 867	52 634	138 123
豐原市 Fongyuan City	886 251	33 535	148 619	24 183	6 932	11 283
大里市 Dali City	695 341	30 507	133 962	33 538	740	10 954
太平市 Taiping City	725 258	30 759	143 514	11 004	583	6 257
東勢鎮 Dongshih Township	333 619	24 127	97 415	7 274	843	2 051
大甲鎮 Dajia Township	502 293	24 634	128 302	6 485	4 524	7 208
清水鎮 Cingshuei Township	558 007	24 527	127 657	12 088	1 301	2 572
沙鹿鎮 Shalu Township	651 255	26 771	79 097	41 451	9 586	7 575
梧棲鎮 Wuci Township	434 427	22 551	46 962	23 409	3 440	18 688
后里鄉 Houli Township	580 129	21 905	81 859	8 484	1 339	9 346
神岡鄉 Shengang Township	322 450	23 359	82 558	9 082	817	2 427
潭子鄉 Tanzih Township	337 065	28 226	75 304	5 771	851	3 206
大雅鄉 Daya Township	461 718	21 321	79 194	14 377	2 404	3 695
新社鄉 Sinshe Township	236 692	19 020	61 615	4 439	2 480	1 074
石岡鄉 Shihgang Township	192 736	21 430	55 825	5 144	170	9 838
外埔鄉 Waipu Township	221 602	19 649	56 564	5 273	825	3 803
大安鄉 Da-an Township	181 881	19 010	52 794	4 282	387	4 042
烏日鄉 Wurih Township	726 933	23 187	56 931	37 715	7 569	12 005
大肚鄉 Dadu Township	394 510	22 554	87 949	7 025	921	5 111
龍井鄉 Longjing Township	572 146	23 422	66 028	92 150	2 637	9 184
霧峰鄉 Wufong Township	399 237	23 048	86 795	7 767	2 898	4 505
和平鄉 Heping Township	305 546	21 668	67 423	17 926	1 387	3 299

資料來源：根據本縣各鄉鎮公所預算書資料編製。

6 - 11 Budget and Settled Account of Expenditures of Township Offices

1.Budget

Unit : N.T. \$ 1 000

文化支出	農業支出	工業支出	交通支出	其他經濟 服務支出	社會保險 支出	社會救助 支出
Expenditure for Culture	Expenditure for Agriculture	Expenditure for Industry	Expenditure for Commnicatian	Other Economic Service	Expenditure for Social Insurance	Expenditure for Social Relief
126 282	608 465	172 667	1 803 839	1 161 242	216 010	56 862
209 078	658 305	255 604	2 391 664	3 290 748	—	86 306
213 714	591 054	206 941	1 940 494	1 667 198	—	109 122
154 531	290 234	126 280	1 032 021	1 320 826	—	77 822
261 582	334 490	123 546	1 112 467	1 425 818	—	86 510
288 555	269 316	100 444	1 427 750	1 694 411	—	81 364
162 712	183 693	79 078	858 426	1 439 984	—	115 903
169 052	177 527	73 756	795 204	1 154 088	—	161 838
174 534	303 594	101 696	1 068 869	1 658 025	—	149 807
188 920	356 362	112 689	1 266 492	955 105	—	149 396
15 464	15 133	2 458	109 227	74 444	—	2 041
23 706	2 227	4 334	70 624	48 521	—	3 015
8 949	6 880	735	186 578	37 479	—	3 189
6 712	11 991	3 151	36 402	14 305	—	1 109
13 064	10 727	1 381	62 866	46 841	—	1 765
8 045	5 901	48 336	82 454	36 812	—	3 113
11 445	11 480	2 650	114 507	111 936	—	11 387
8 262	18 247	7 284	9 261	101 181	—	39 834
9 674	11 893	230	55 537	150 042	—	17 748
6 778	1 885	1 234	35 408	12 125	—	2 217
7 303	9 951	1 080	32 995	14 111	—	1 987
6 883	7 989	9 427	79 939	36 924	—	3 068
6 006	2 067	—	20 445	6 831	—	1 420
7 880	3 988	73	13 957	4 622	—	6 329
5 336	3 504	3 931	37 852	5 665	—	6 238
7 093	1 484	194	21 350	5 420	—	845
10 793	121 617	5 833	101 140	82 036	—	27 498
7 712	5 334	14 228	50 313	15 023	—	7 244
5 912	10 686	5 524	64 068	111 118	—	744
6 910	84 944	600	18 072	12 719	—	1 568
4 993	8 434	6	63 497	26 950	—	7 037

Source :Twenty-one Township of Taichung County.

6 - 11、各鄉鎮市歲出預決算－按政事別分(續一)

1.預算

單位：新台幣仟元

年度別及 鄉鎮市別	福利服務 支出	國民就業 支出	醫療保健 支出	社區發展 支出	環境保護 支出	退休撫卹 給付支出	債務還本 支出
Fiscal Year & Township	Expenditure for Beneficial Service	Expenditure for Employment Service	Expenditure for Public Health	Community Development	Expenditure for Environmental Protection	Expenditures for Retirement Pay & Pensions	Expenditure for Sinking Fund
八十八年度 1999	1 157 262	—	—	—	1 504 141	—	221 276
八十九年度 2000	1 690 000	—	—	—	2 322 567	332 793	—
九十年年度 2001	1 300 427	—	—	—	1 918 348	302 982	—
九十一年度 2002	1 017 927	—	—	—	1 831 942	352 800	—
九十二年度 2003	1 095 850	—	—	—	1 684 842	314 937	—
九十三年度 2004	1 143 923	—	—	—	1 804 887	344 699	—
九十四年度 2005	963 643	—	—	—	1 813 426	384 322	—
九十五年度 2006	1 018 433	—	—	81 717	1 756 404	396 547	—
九十六年度 2007	1 044 899	—	—	68 645	1 769 793	394 533	—
九十七年度 2008	1 051 230	—	—	82 479	1 945 292	394 089	—
豐原市 Fongyuan City	121 754	—	—	—	244 953	48 879	—
大里市 Dali City	71 453	—	—	9 670	194 442	38 553	—
太平市 Taiping City	37 708	—	—	5 207	197 517	23 545	—
東勢鎮 Dongshih Township	42 561	—	—	8 246	49 253	12 310	—
大甲鎮 Dajia Township	52 417	—	—	—	100 733	14 696	—
清水鎮 Cingshuei Township	63 585	—	—	4 075	94 261	20 415	—
沙鹿鎮 Shalu Township	72 994	—	—	—	100 490	27 750	—
梧棲鎮 Wuci Township	43 351	—	—	2 572	62 708	17 272	—
后里鄉 Houli Township	38 941	—	—	3 589	141 270	15 660	—
神岡鄉 Shengang Township	32 294	—	—	—	81 731	14 335	—
潭子鄉 Tanzih Township	26 113	—	—	1 282	101 875	12 523	—
大雅鄉 Daya Township	71 350	—	—	15 035	80 589	14 702	—
新社鄉 Sinshe Township	27 623	—	—	—	44 013	22 564	—
石岡鄉 Shihgang Township	13 570	—	—	9 082	27 080	7 381	—
外埔鄉 Waipu Township	26 883	—	—	—	31 156	3 643	—
大安鄉 Da-an Township	22 355	—	—	3 050	23 917	8 861	—
烏日鄉 Wurih Township	70 484	—	—	10 108	127 333	19 384	—
大肚鄉 Dadu Township	57 125	—	—	3 883	68 902	26 486	—
龍井鄉 Longjing Township	68 883	—	—	2 921	86 108	11 749	—
霧峰鄉 Wufong Township	54 861	—	—	2 019	62 700	18 081	—
和平鄉 Heping Township	34 925	—	—	1 740	24 261	15 300	—

6 - 11 Budget and Settled Account of Expenditures of Township Offices(Cont1.)

1.Budget

Unit : N.T. \$ 1 000

債務付息 支出	還本利息 事務支出	協助支出	專案補助 支出	第二預備金	其他支出	歲計賸餘	調整公務人員 待遇準備
Expenditure for Interest Payment	Expenditure for Debt servicing management fees	Expenditure for Assistance	Expenditure for Transfers of Special Characters	Second Reserve Fund	Other Expenditure	Surplus Previous Year	Government functionary's treatment adjusting and preparing
154 973	—	80 460	—	187 780	258 043	—	—
231 868	—	37 933	—	—	787 999	—	—
135 291	—	159 100	—	—	394 571	—	—
137 757	—	63 100	—	—	297 406	—	—
117 304	—	37 900	—	—	371 042	—	—
95 045	—	37 500	—	—	367 688	—	—
128 096	—	120	—	—	383 640	—	—
74 851	—	32 240	—	—	323 766	—	—
23 653	—	—	—	—	333 278	—	—
18 632	—	—	—	—	307 209	—	—
6 000	—	—	—	—	21 346	—	—
300	—	—	—	—	18 795	—	—
851	—	—	—	—	24 503	—	—
1 779	—	—	—	—	14 090	—	—
—	—	—	—	—	26 650	—	—
—	—	—	—	—	22 865	—	—
—	—	—	—	—	22 136	—	—
—	—	—	—	—	9 405	—	—
1 302	—	—	—	—	11 310	—	—
2 800	—	—	—	—	13 400	—	—
2 200	—	—	—	—	12 287	—	—
2 500	—	—	—	—	12 321	—	—
—	—	—	—	—	17 095	—	—
—	—	—	—	—	6 367	—	—
—	—	—	—	—	11 280	—	—
—	—	—	—	—	6 797	—	—
—	—	—	—	—	13 300	—	—
—	—	—	—	—	14 700	—	—
900	—	—	—	—	10 112	—	—
—	—	—	—	—	11 750	—	—
—	—	—	—	—	6 700	—	—

6-11、各鄉鎮市歲出預算—按政事別分(續二)

2.決算

單位：新台幣仟元

年度別及 鄉鎮市別	總 計	政權行使支出	行政支出	民政支出	財務支出	教育支出
Fiscal Year & Township	Grand Total	Expenditure for Political Function	Administrative Expenditure	Civil Affairs Expenditure	Financial Expenditure	Expenditure for Education
八十七年度 1998	9 813 772	229 396	1 203 059	397 151	35 219	133 609
八十八年度 1999	9 477 171	261 469	1 355 439	227 682	35 124	202 274
八十九年度 2000	26 705 799	526 717	2 064 394	316 657	45 504	222 468
九十年年度 2001	9 192 276	449 521	1 453 060	242 137	29 951	159 193
九十一年度 2002	9 154 139	472 004	1 667 513	417 778	40 246	160 846
九十二年度 2003	9 382 149	397 352	1 530 344	297 942	31 990	129 582
九十三年度 2004	10 326 206	421 428	1 599 167	302 602	25 976	157 663
九十四年度 2005	10 769 996	439 962	1 675 405	313 809	30 866	158 390
九十五年度 2006	9 841 509	432 264	1 658 329	447 100	32 655	100 588
九十六年度 2007	10 008 346	444 472	1 544 612	363 475	38 932	116 757
豐原市 Fongyuan City	1 464 937	28 321	128 032	37 582	4 334	15 280
大里市 Dali City	884 064	27 250	122 923	17 012	595	10 866
太平市 Taiping City	640 469	25 955	134 091	10 946	523	6 055
東勢鎮 Dongshih Township	422 131	20 683	90 539	7 536	705	3 542
大甲鎮 Dajia Township	434 622	22 439	97 258	7 872	2 423	7 341
清水鎮 Cingshuei Township	393 518	21 817	99 424	9 179	998	2 041
沙鹿鎮 Shalu Township	635 413	23 598	68 137	40 035	6 856	6 783
梧棲鎮 Wuci Township	396 955	19 830	35 340	27 863	2 816	13 262
后里鄉 Houli Township	437 343	19 339	77 007	5 493	967	7 503
神岡鄉 Shengang Township	350 588	19 817	61 448	9 548	931	2 826
潭子鄉 Tanzih Township	560 823	22 710	70 738	23 993	778	3 043
大雅鄉 Daya Township	423 581	23 234	58 410	11 221	1 792	1 930
新社鄉 Sinshe Township	217 916	17 163	54 126	4 165	133	1 055
石岡鄉 Shihgang Township	206 196	17 558	47 887	3 022	1 822	4 623
外埔鄉 Waipu Township	209 947	18 365	50 047	3 955	775	1 588
大安鄉 Da-an Township	174 587	17 699	46 541	4 126	325	2 002
烏日鄉 Wurih Township	456 147	20 204	41 155	24 447	6 603	6 267
大肚鄉 Dadu Township	271 320	16 887	68 576	4 592	504	2 959
龍井鄉 Longjing Township	599 804	24 889	62 026	90 252	2 631	8 514
霧峰鄉 Wufong Township	366 466	19 379	78 439	7 411	1 383	7 088
和平鄉 Heping Township	461 519	17 335	52 468	13 225	1 038	2 189

資料來源：根據本縣各鄉鎮市公所決算書資料編製。

說明：94年以前社區發展支出併入環境保護支出

6-11 Budget and Settled Account of Expenditures of Township Offices(Cont. 2)

2.Settled

Unit : N.T. \$ 1 000

文化支出	農業支出	工業支出	交通支出	其他經濟 服務支出	社會保險支出	社會救助支出
Expenditure for Culture	Expenditure for Agriculture	Expenditure for Industry	Expenditure for Commnicatian	Other Economic Service	Expenditure for Social Insurance	Expenditure for Social Relief
105 353	514 576	103 216	2 069 460	1 339 021	226 516	32 557
121 511	500 836	155 766	1 875 586	1 206 770	159 954	46 281
174 794	617 630	229 034	5 047 271	2 582 018	—	9 820 074
183 910	313 291	108 976	1 466 712	919 242	—	445 628
161 021	1 049 100	303 584	1 241 068	1 737 095	—	86 646
134 362	910 006	266 844	862 564	1 181 588	—	64 360
306 960	335 669	83 353	2 075 535	1 511 451	—	151 976
142 302	247 822	43 865	1 957 183	2 210 914	—	140 827
169 987	250 556	70 708	1 950 274	1 391 879	—	96 382
166 502	304 587	57 034	1 457 861	2 220 338	—	119 167
14 752	13 585	7 746	117 272	758 022	—	1 655
27 694	2 055	11 429	195 815	152 929	—	2 308
6 842	6 948	30	143 251	60 658	—	1 814
5 689	17 497	3 003	119 361	19 387	—	732
12 911	5 165	2 829	28 338	87 471	—	1 705
6 901	3 246	11 571	34 240	32 427	—	1 743
9 725	13 411	1 887	126 990	147 120	—	7 029
4 608	12 414	4 536	9 656	118 664	—	37 414
9 706	9 203	148	32 513	93 753	—	12 802
4 479	1 571	357	111 971	10 974	—	1 705
6 616	24 172	961	26 086	230 893	—	1 615
4 223	5 698	922	43 658	140 999	—	1 606
4 460	3 620	—	45 399	5 601	—	804
8 408	5 935	10	53 696	4 286	—	5 331
4 636	2 445	2 321	44 684	5 230	—	5 109
4 595	1 293	216	25 939	9 858	—	399
7 894	89 010	2 929	42 124	22 949	—	22 299
7 393	23 957	246	5 649	13 735	—	5 279
6 432	8 894	4 127	110 031	108 731	—	695
4 822	43 981	1 763	43 694	11 564	—	710
3 716	10 487	3	97 494	185 087	—	6 413

Source :Twenty-one Township of Taichung County.

6 - 11、各鄉鎮市歲出預決算—按政事別分(續完)

2.決算

單位：新台幣仟元

年度別及 鄉鎮市別	福利服務支出	社區發展支出	環境保護支出	退休撫恤給付 支出	債務還本支出	債務付息支出
Fiscal Year & Township	Expenditure for Beneficial Service	Expenditure for Community Development	Expenditure for Environmental Protection	Expenditures for Retirement Pay & Pensions	Expenditure for Sinking Fund	Expenditure for Interest Payment
八十七年度 1998	884 710	—	1 206 142	—	950 467	209 149
八十八年度 1999	1 184 894	—	1 498 203	—	342 553	144 131
八十九年度 2000	1 428 231	—	2 580 168	269 743	342 553	168 856
九十年年度 2001	955 065	—	1 655 827	215 840	—	97 872
九十一年度 2002	1 114 687	—	1 930 310	363 038	—	156 265
九十二年度 2003	861 774	—	1 654 085	279 152	—	111 293
九十三年度 2004	1 113 153	—	1 760 842	276 942	—	66 069
九十四年度 2005	860 718	174 884	1 818 519	315 211	—	106 620
九十五年度 2006	916 347	87 632	1 720 890	318 592	—	66 585
九十六年度 2007	845 545	70 844	1 736 862	327 272	—	16 717
豐原市 Fongyuan City	60 506	—	221 203	37 385	—	3 438
大里市 Dali City	64 602	16 550	191 007	27 157	—	—
太平市 Taiping City	33 167	6 804	169 759	19 265	—	958
東勢鎮 Dongshih Township	46 955	5 742	51 233	12 440	—	1 778
大甲鎮 Dajia Township	48 803	—	83 116	15 531	—	—
清水鎮 Cingshuei Township	51 473	3 764	86 793	17 194	—	—
沙鹿鎮 Shalu Township	52 142	—	94 336	25 917	—	1 020
梧棲鎮 Wuci Township	34 865	1 502	56 103	15 334	—	—
后里鄉 Houli Township	41 592	3 493	104 475	15 413	—	—
神岡鄉 Shengang Township	30 129	—	67 294	15 239	—	2 484
潭子鄉 Tanzih Township	24 954	1 961	97 072	15 266	—	2 056
大雅鄉 Daya Township	32 820	1 784	76 393	12 267	—	2 773
新社鄉 Sinshe Township	26 329	—	39 387	6 325	—	—
石岡鄉 Shihgang Township	12 580	8 508	21 539	6 371	—	—
外埔鄉 Waipu Township	27 912	—	29 405	4 048	—	—
大安鄉 Da-an Township	22 140	3 204	26 469	8 033	—	—
烏日鄉 Wurih Township	48 367	6 523	94 077	16 509	—	—
大肚鄉 Dadu Township	38 474	2 565	56 249	17 482	—	970
龍井鄉 Longjing Township	63 250	4 767	83 432	10 756	—	1 240
霧峰鄉 Wufong Township	56 818	2 107	59 533	19 879	—	—
和平鄉 Heping Township	27 667	1 570	27 987	9 461	—	—

6 - 11 Budget and Settled Account of Expenditures of Township Offices(Cont.End)

2.Settled

Unit : N.T. \$ 1 000

還本利息 事務支出	協助支出	專案補助 支出	平衡預算 補助支出	第二預備金	其他支出	歲計賸餘
Expenditure for Debt servicing management fees	Assistance	Transfers of special characters	Transfers of general characters	Second Reserve Fund	Others	Surplus Previous Year
—	28 456	—	—	—	145 715	—
—	8 465	—	—	—	150 233	—
—	2 921	—	—	—	250 864	—
—	77 612	—	—	—	141 433	—
—	6 128	—	—	—	291 236	—
—	5 231	—	—	—	141 695	—
—	—	—	—	—	137 420	—
—	—	—	—	—	132 699	—
—	1 427	—	—	—	129 314	—
—	—	—	—	—	177 369	—
—	—	—	—	—	15 824	—
—	—	—	—	—	13 872	—
—	—	—	—	—	13 403	—
—	—	—	—	—	15 309	—
—	—	—	—	—	11 420	—
—	—	—	—	—	10 707	—
—	—	—	—	—	10 427	—
—	—	—	—	—	2 748	—
—	—	—	—	—	3 936	—
—	—	—	—	—	9 815	—
—	—	—	—	—	7 909	—
—	—	—	—	—	3 851	—
—	—	—	—	—	9 349	—
—	—	—	—	—	4 620	—
—	—	—	—	—	9 427	—
—	—	—	—	—	1 748	—
—	—	—	—	—	4 790	—
—	—	—	—	—	5 803	—
—	—	—	—	—	9 137	—
—	—	—	—	—	7 895	—
—	—	—	—	—	5 379	—

柒、交通運輸

7-1、車輛登記

單位：輛

年底別	總計	大客車 Bus			小客車 Small Bus			大計
		合計	自用	營業	合計	自用	營業	
End of Year	Grand Total	Total	Private	Operating	Total	Private	Operating	Total
八十七年底 End of 1998	1 116 967	913	235	678	332 547	329 824	2 723	14 829
八十八年底 End of 1999	1 143 044	953	208	745	332 507	329 939	2 568	14 260
八十九年底 End of 2000	1 204 505	1 001	201	800	352 878	350 263	2 615	15 119
九十年底 End of 2001	1 234 668	1 132	199	933	360 477	357 898	2 579	15 233
九十一年底 End of 2002	1 273 697	1 150	187	963	374 055	371 618	2 437	15 448
九十二年底 End of 2003	1 317 354	1 192	181	1 011	387 929	385 579	2 350	15 654
九十三年底 End of 2004	1 370 485	1 225	175	1 050	407 617	405 103	2 514	15 837
九十四年底 End of 2005	1 421 099	1 275	160	1 115	426 898	424 384	2 514	16 103
九十五年底 End of 2006	1 453 147	1 274	144	1 130	432 043	429 507	2 536	16 241
九十六年底 End of 2007	1 489 393	1 286	151	1 135	436 773	434 230	2 543	16 229

資料來源：交通部公路總局。

說明：本表所列數字，以領有統一牌照車輛為限，軍車及臨時牌照車輛，均不在計之內。

VII Transportation and Communications

7-1 Registration of Vehicles

Unit:Vehicle

貨車 Heavy Truck		小貨車 Small Heavy Truck			機踏車 特種車	三輪汽車	馬達三輪車
自用	營業	合計	自用	營業			
Private	Operating	Total	Private	Operating	Small Heavy Truck	Special Car	Other
7 880	6 949	52 636	52 599	37	713 500	2 542	—
7 570	6 690	51 907	51 850	57	740 875	2 542	—
8 062	7 057	56 483	56 375	108	775 936	3 088	—
8 234	6 999	58 995	58 886	109	795 691	3 140	—
8 366	7 082	62 079	61 978	101	817 780	3 185	—
8 526	7 128	65 084	64 953	131	844 249	3 246	—
8 681	7 156	68 255	68 089	166	874 288	3 263	—
8 883	7 220	70 662	70 503	159	902 938	3 223	—
9 094	7 147	72 128	71 953	175	928 269	3 192	—
9 250	6 979	72 834	72 621	213	959 013	3 258	—

Source :Directorate General of Highways,Ministry of Transportation and Communications.

7 - 2 、 公路里程概況

單位：公里

年底別	總 計	省 道
End of Year	Grand Total	Provincial Highway
八十七年底 End of 1998	1 257.80	314.50
八十八年底 End of 1999	1 279.50	336.50
八十九年底 End of 2000	1 279.50	336.50
九 十年底 End of 2001	1 283.00	340.00
九十一年底 End of 2002	1 289.20	346.10
九十二年底 End of 2003	1 289.24	346.05
九十三年底 End of 2004	1 291.91	350.12
九十四年底 End of 2005	1 290.00	349.00
九十五年底 End of 2006	1 299.00	358.00
九十六年底 End of 2007	1 311.44	369.66

資料來源：交通部公路總局。

7 - 2 Length of Highway

Unit:k.m.

縣 道	鄉 道	專用公路
District Highway	Rural Highway	Exclusive Highway
82.10	708.80	152.40
81.78	708.77	152.42
81.78	708.77	152.42
92.60	698.00	152.42
92.80	698.00	152.40
92.80	697.96	152.42
91.41	697.96	152.42
91.00	698.00	152.00
91.00	698.00	152.00
91.41	697.96	152.42

Source :Directorate General of Highways,Ministry of Transportation and Communications.

捌、教育文化

8 - 1、境內高等教育概況

學年底別 及學校別 Academic Year & School	校數 Number of Schools	系所數 Department	班級數 Classes		教職員數(人) Total		
			大學 University	研究所 Graduate	合計 Total		
					計 Total	男 Male	女 Female
八十七學年度 AY 1998	3	31	486	33	1 188	634	554
八十八學年度 AY 1999	4	39	672	48	1 621	811	810
八十九學年度 AY 2000	4	50	719	63	1 773	910	863
九 十學年度 AY 2001	5	63	781	78	1 867	945	922
九十一學年度 AY 2002	6	77	1 023	98	2 242	1 217	1 025
九十二學年度 AY 2003	6	98	1 101	142	2 374	1 283	1 091
九十三學年度 AY 2004	6	113	1 140	175	2 618	1 444	1 174
九十四學年度 AY 2005	6	117	1 181	189	2 649	1 430	1 219
九十五學年度 AY 2006	6	125	1 214	212	2 832	1 504	1 328
九十六學年度 AY 2007	6	131	1 207	245	2 897	1 532	1 365
國立勤益科技大學 National Chin-Yi Institute of Technology	1	20	191	26	351	246	105
私立靜宜大學 Providence University	1	25	189	52	614	275	339
私立朝陽科技大學 Chaoyang University of Technology	1	29	258	83	575	336	239
私立弘光科技大學 Hung Kuang University	1	19	255	16	524	183	341
私立亞洲大學 Asia University	1	21	159	66	378	200	178
私立修平技術學院 Hsiuping Institute of Technology	1	17	155	2	455	292	163

資料來源：教育部統計處。

說明：1.自民國83學年度起,學生數增設延修生一欄。

2.畢業生數包括碩、博士之畢業生數。

VIII、Education and Culture

8 - 1 The Condition Of Higher Education in Taichung County

Number of Teacher & Staff						學		
教 員 Teachers			職 員 Staffs			合 計 Total		
計 Total	男 Male	女 Female	計 Total	男 Male	女 Female	計 Total	男 Male	女 Female
802	544	258	386	90	296	27 251	8 736	18 515
1 115	664	451	506	147	359	36 982	14 901	22 081
1 136	679	457	637	231	406	41 295	16 443	24 852
1 274	766	508	593	179	414	45 181	18 174	27 007
1 557	1 002	555	685	215	470	56 578	26 247	30 331
1 664	1 061	603	710	222	488	58 608	27 060	31 548
1 743	1 117	626	875	327	548	59 290	27 562	31 728
1 803	1 162	641	846	268	578	61 745	28 932	32 813
1 851	1 192	659	981	312	669	64 105	30 359	33 746
1 948	1 259	689	1 037	328	709	66 153	31 806	34 347
270	212	58	81	34	47	9 620	7 144	2 476
369	211	158	245	64	181	12 121	4 746	7 375
396	269	127	179	67	112	14 623	6 234	8 389
324	139	185	200	44	156	12 313	3 289	9 024
307	206	101	159	49	110	10 902	5 612	5 290
282	222	60	173	70	103	6 574	4 781	1 793

Source:Department of Statistics,Ministry of Education.

8 - 1、境內高等教育概況（續）

學年底別 及學校別 Academic Year & School	生 數 (人)						
	大 學						四 年 級 男 Male
	一 年 級	Grade 1	二 年 級	Grade 2	三 年 級	Grade 3	
	男 Male	女 Female	男 Male	女 Female	男 Male	女 Female	
八十七學年度 AY 1998	2 202	4 419	1 833	4 464	2 150	4 907	1 765
八十八學年度 AY 1999	4 502	5 355	4 048	5 124	2 880	5 862	1 874
八十九學年度 AY 2000	4 528	5 673	4 265	5 380	3 689	6 854	2 018
九 十學年度 AY 2001	4 612	5 745	4 295	5 506	4 144	7 398	2 721
九十一學年度 AY 2002	5 962	6 490	6 187	6 371	5 948	7 784	4 171
九十二學年度 AY 2003	6 065	6 866	5 638	6 384	6 538	8 150	4 454
九十三學年度 AY 2004	6 284	6 596	5 692	6 685	6 194	7 889	5 161
九十四學年度 AY 2005	6 809	7 137	6 173	6 647	6 117	7 920	5 158
九十五學年度 AY 2006	7 098	7 311	6 556	7 064	6 599	8 039	5 322
九十六學年度 AY 2007	7 301	7 410	6 993	7 296	6 532	8 016	5 929
國立勤益科技大學 National Chin-Yi Institute of Technology	1 826	620	1 724	582	1 425	562	1 188
私立靜宜大學 Providence University	1 003	1 586	1 053	1 630	917	1 654	820
私立朝陽科技大學 Chaoyang University of Technology	1 283	1 821	1 176	1 617	1 210	1 871	1 075
私立弘光科技大學 Hung Kuang University	767	1 690	665	1 688	812	2 330	685
私立亞洲大學 Asia University	1 273	1 250	1 286	1 308	1 050	1 180	1 157
私立修平技術學院 Hsiuping Institute of Technology	1 149	443	1 089	471	1 118	419	1 004

8 - 1 The Condition Of Higher Education in Taichung County(Cont.)

Number of Pupils										上學年度畢業生數	
					研 究 所					No. of Graduates in the Previous Academic	
Grade 4	五 年 級	Grade 5	延 修 生	Repeater	碩 士 班	Master	博 士 班	Doctor			
女 Female	男 Male	女 Female	男 Male	女 Female	男 Male	女 Female	男 Male	女 Female			
3 300	218	943	194	185	371	288	3	9	5 657		
4 054	295	891	738	376	559	408	5	11	9 304		
4 646	412	1 408	713	365	810	514	8	12	9 800		
5 608	372	1 601	952	482	1 067	650	11	17	10 584		
6 459	1 243	1 754	1 387	612	1 333	841	16	20	13 525		
6 887	1 073	1 587	1 566	578	1 701	1 078	25	18	14 628		
7 210	728	1 274	1 462	696	2 014	1 354	27	24	15 544		
7 356	638	1 209	1 699	920	2 307	1 600	31	24	14 771		
7 437	445	1 131	1 639	938	2 661	1 796	39	30	15 111		
7 697	330	1 056	1 794	819	2 877	2 019	50	34	15 451		
567	—	—	583	78	398	67	—	—	2 434		
1 588	—	—	350	279	580	614	23	24	2 789		
1 891	185	345	196	117	1 092	722	17	5	3 551		
2 276	15	697	233	243	112	100	—	—	2 912		
987	—	—	161	44	675	516	10	5	2 054		
388	130	14	271	58	20	—	—	—	1 711		

8 - 2、境內高級中等學校概況

1.高中

學年度別 及學校別	校數 Number of Schools	教師數			職員數			班級數			
		Number of Teachers			Number of Staffs			Number of Classes			
		合計	男	女	合計	男	女	合計	一年級	二年級	三年級
Academic Year & School	Total	Male	Female	Total	Male	Female	Total	Grade 1	Grade 2	Grade 3	
八十七學年度 AY 1998	12	1 311	652	659	293	74	219	226	87	71	68
八十八學年度 AY 1999	13	1 424	690	734	314	81	233	252	95	86	71
八十九學年度 AY 2000	18	2 256	1 058	1 198	434	—	—	405	181	115	109
九十學年度 AY 2001	21	2 513	1 126	1 387	491	—	—	478	184	180	114
九十一學年度 AY 2002	21	2 404	1 096	1 308	489	128	361	561	197	184	180
九十二學年度 AY 2003	22	2 545	1 151	1 394	537	142	395	592	214	197	181
九十三學年度 AY 2004	22	2 601	1 154	1 447	519	127	392	626	217	213	196
九十四學年度 AY 2005	22	2 701	1 184	1 517	558	145	413	647	215	219	213
九十五學年度 AY 2006	22	2 811	1 209	1 602	587	163	424	641	209	214	218
九十六學年度 AY 2007	22	2 859	1 214	1 645	587	163	424	629	206	209	214
國立大甲高中 Ta Chia	1	112	53	59	24	8	16	42	14	14	14
國立清水高中 Chingsuei	1	95	41	54	20	3	17	42	14	14	14
國立豐原高中 Feng Yuan	1	109	50	59	21	3	18	45	15	15	15
國立大里高中 Da Li	1	94	48	46	20	3	17	42	14	14	14
縣立后綜高中 Hou-Zong	1	146	56	90	17	4	13	24	8	8	8
縣立大里高中 Taichung County Da	1	91	27	64	14	2	12	18	6	6	6
縣立新社高中 Sin She	1	85	32	53	16	8	8	22	7	7	8
縣立長億高中 Chung Yie	1	107	42	65	16	2	14	21	7	7	7
縣立中港高中 Chung Gaang	1	117	41	76	17	6	11	16	5	6	5
私立常春藤高中 IVY	1	64	29	35	10	4	6	22	8	7	7
私立明台高中 Ming Tai	1	160	63	97	49	21	28	3	1	1	1
私立致用高中 Jhih Yong	1	149	68	81	24	7	17	48	16	16	16
私立大明高中 Ta Ming	1	154	68	86	43	10	33	34	12	10	12
私立嘉陽高中 Chia Yang	1	95	44	51	27	7	20	3	1	1	1
私立明道高中 Ming Dao	1	346	168	178	67	18	49	98	31	34	33
私立僑泰高中 Chiao Tai	1	212	91	121	41	13	28	21	7	7	7
私立華盛頓高中 Washington	1	97	32	65	20	3	17	27	9	9	9
私立青年高中 Youth	1	149	72	77	38	11	27	3	1	1	1
私立弘文高中 Hong Wen	1	124	53	71	18	7	11	36	12	12	12
私立立人高中 Li Zen	1	144	55	89	33	6	27	40	13	14	13
私立玉山高中 Yu Shan	1	66	22	44	18	7	11	7	1	1	5
私立慈明高中 Tzu Ming	1	143	59	84	34	10	24	12	3	4	5
國立豐原高商 Feng Yuan	—	—	—	—	—	—	—	3	1	1	1

資料來源：教育部統計處。

說明：本表班級數、學生數、畢業生數均包含高職普通科之資料，至於高職之校數、教師數及職員數則未包括在內。

8 - 2 The Condition Of Secondary Education in Taichung County

1 · Senior High School

學年度 畢業生數	學生數 Number of Pupils										上學年度 畢業生數 No. of Graduates in the Previous Academic Year
	合計Total			一年級 Grade 1	二年級 Grade 2	三年級 Grade 3	延修生 Repeater				
	計	男	女	男	女	男	女	男	女	男	
Total	Male	Female	Male	Female	Male	Female	Male	Female	Male	Female	
10 107	5 555	4 552	2 124	1 802	1 800	1 494	1 631	1 256	—	—	3 284
11 168	6 017	5 151	2 261	1 928	2 090	1 767	1 666	1 456	—	—	2 856
18 480	9 901	8 579	4 397	3 968	2 819	2 393	2 685	2 218	—	—	4 145
21 116	10 977	10 139	4 096	3 914	4 155	3 858	2 726	2 367	—	—	4 872
24 183	12 410	11 773	4 443	4 147	3 949	3 822	4 018	3 804	—	—	5 014
25 574	13 063	12 511	4 959	4 702	4 241	4 048	3 847	3 753	16	8	7 710
27 172	14 085	13 087	5 300	4 534	4 653	4 567	4 116	3 985	16	1	7 529
27 958	14 592	13 366	4 974	4 435	5 064	4 422	4 539	4 507	15	2	8 001
27 331	14 372	12 959	4 648	4 265	4 764	4 308	4 934	4 383	26	3	8 961
26 720	14 002	12 718	4 838	4 272	4 484	4 165	4 664	4 281	16	—	9 195
1 569	697	872	225	312	248	272	224	288	—	—	520
1 675	817	858	295	274	259	280	263	304	—	—	515
1 773	799	974	268	352	271	306	260	316	—	—	591
1 755	1 204	551	435	167	395	187	374	197	—	—	557
945	428	517	149	167	121	189	158	161	—	—	321
628	314	314	101	112	101	102	112	100	—	—	187
824	381	443	122	145	115	140	137	158	7	—	261
725	374	351	140	112	123	112	111	127	—	—	220
606	290	316	110	99	104	114	76	103	—	—	185
865	453	412	187	159	123	120	143	133	—	—	258
128	62	66	20	26	20	17	22	23	—	—	72
2 357	1 328	1 029	473	337	397	352	450	340	8	—	751
1 583	854	729	314	253	270	234	269	242	1	—	572
75	34	41	9	6	17	14	8	21	—	—	37
4 899	2 551	2 348	845	782	850	798	856	768	—	—	1 535
854	442	412	146	146	138	142	158	124	—	—	315
1 110	630	480	219	185	178	151	233	144	—	—	367
94	63	31	35	11	12	7	16	13	—	—	348
1 593	909	684	328	229	303	210	278	245	—	—	563
1 823	879	944	306	302	296	343	277	299	—	—	610
223	121	102	9	14	11	10	101	78	—	—	162
547	319	228	85	73	113	63	121	92	—	—	219
69	53	16	17	9	19	2	17	5	—	—	29

Source: Department of Statistics, Ministry of Education

8 - 2、境內高級中等學校概況（續）

2.高職

學年度別 及學校別	校數 Number of Schools	教師數 Number of Teachers			職員數 Number of Staffs			班級數 Number of Classes			
		合計	男	女	合計	男	女	合計	一年級	二年級	三年級
		Total	Male	Female	Total	Male	Female	Total	Grade 1	Grade 2	Grade 3
八十七學年度 AY 1998	9	1 129	634	495	261	107	154	694	217	230	247
八十八學年度 AY 1999	9	1 148	647	501	267	108	159	665	218	217	230
八十九學年度 AY 2000	6	734	445	289	174	—	—	589	159	217	213
九十學年度 AY 2001	5	603	392	211	155	—	—	543	166	160	217
九十一學年度 AY 2002	5	570	355	215	152	72	80	492	173	163	156
九十二學年度 AY 2003	5	579	358	221	156	74	82	516	183	171	162
九十三學年度 AY 2004	5	580	346	234	157	75	82	538	187	180	171
九十四學年度 AY 2005	5	588	353	235	158	71	87	577	213	187	177
九十五學年度 AY 2006	5	655	380	275	154	66	88	624	227	210	187
九十六學年度 AY 2007	5	666	382	284	158	72	86	646	217	222	207
國立豐原高商 Feng Yuan	1	143	44	99	24	7	17	42	14	14	14
國立大甲高工 Ta Chia	1	113	78	35	31	14	17	36	12	12	12
國立東勢高工 Dong Shih	1	154	103	51	34	17	17	46	16	15	15
國立沙鹿高工 Sha Lu	1	144	89	55	38	20	18	48	16	16	16
國立霧峰農工 Wu Feng	1	112	68	44	31	14	17	39	13	13	13
私立明台高中 Ming Tai	—	—	—	—	—	—	—	81	26	29	26
私立致用高中 Jhih Yong	—	—	—	—	—	—	—	30	10	10	10
私立大明高中 Ta Ming	—	—	—	—	—	—	—	37	12	12	13
私立嘉陽高中 Chia Yang	—	—	—	—	—	—	—	44	15	15	14
私立僑泰高中 Chiao Tai	—	—	—	—	—	—	—	76	25	27	24
私立青年高中 Youth	—	—	—	—	—	—	—	73	24	25	24
私立玉山高中 Yu Sun	—	—	—	—	—	—	—	28	11	11	6
私立慈明高中 Tzu Ming	—	—	—	—	—	—	—	66	23	23	20

資料來源：教育部統計處。

說明：本表班級數、學生數、畢業生數均包含高級中學附設職業類科之資料，校數、教師數及職員數則未包括在內。

8 - 2 The Condition Of Secondary Education in Taichung County (Cont.)

2 · Senior Vocational School

學生數 Number of Pupils											上學年度 畢業生數 No. of Graduates in the Previous Academic Year
合計Total			一年級	Grade 1	二年級	Grade 2	三年級	Grade 3	延修生	Repeater	
計	男	女	男	女	男	女	男	女	男	女	
Total	Male	Female	Male	Female	Male	Female	Male	Female	Male	Female	
33 901	17 980	15 921	6 114	5 010	5 861	5 333	6 005	5 198	—	—	11 045
31 806	17 041	14 765	6 016	4 881	5 485	4 686	5 540	5 198	—	—	11 458
27 019	14 618	12 401	4 183	3 289	5 328	4 559	5 107	4 553	—	—	10 654
23 381	12 917	10 464	4 152	2 970	3 684	3 038	5 081	4 456	—	—	9 571
20 259	11 477	8 782	4 263	3 040	3 726	2 792	3 488	2 950	—	—	9 355
21 074	12 303	8 771	4 805	3 185	3 912	2 866	3 533	2 711	53	9	6 188
22 720	13 430	9 290	5 258	3 469	4 327	3 020	3 719	2 786	126	15	5 906
25 041	14 803	10 238	5 849	4 018	4 779	3 282	4 128	2 927	47	11	6 280
27 249	16 106	11 143	6 147	4 167	5 327	3 792	4 596	3 178	36	6	6 926
28 559	16 907	11 652	6 202	4 081	5 538	3 901	5 118	3 663	49	7	7 630
1 537	387	1 150	136	398	111	398	137	354	3	—	494
1 268	1 065	203	375	50	346	73	343	80	1	—	406
1 677	1 332	345	474	131	426	110	432	104	—	—	502
1 797	1 395	402	467	138	463	131	464	133	1	—	570
1 467	1 194	273	411	96	398	92	373	85	12	—	437
3 958	1 838	2 120	695	733	653	703	483	684	7	—	1 020
1 541	961	580	327	197	305	197	311	181	18	5	460
1 884	1 041	843	352	317	350	252	334	272	5	2	605
2 316	1 390	926	470	296	439	351	480	279	1	—	669
3 858	2 077	1 781	763	592	705	615	608	574	1	—	1 165
3 048	1 722	1 326	683	477	517	421	522	428	—	—	351
1 034	601	433	271	173	214	178	116	82	—	—	181
3 174	1 904	1 270	778	483	611	380	515	407	—	—	770

Source: Department of Statistics, Ministry of Education.

8 - 3、所轄國民中學概況

學年度及 鄉鎮市別		校數 Number of Schools	教師數 Number of Teachers			職員數 Number of Staffs			班級數 Number of Classes			
			合計 Total	男 Male	女 Female	合計 Total	男 Male	女 Female	合計 Total	一年級 Grade 1	二年級 Grade 2	三年級 Grade 3
八十七學年度	AY 1998	44	3 837	1 397	2 440	428	124	304	1 959	618	665	676
八十八學年度	AY 1999	43	3 770	1 327	2 443	423	122	301	2 010	693	636	681
八十九學年度	AY 2000	44	3 519	1 280	2 373	416	2 015	686	697	632
九十學年度	AY 2001	42	3 605	1 246	2 359	403	99	304	2 022	654	681	687
九十一學年度	AY 2002	45	3 592	1 198	2 394	396	90	306	2 010	663	662	685
九十二學年度	AY 2003	44	3 576	1 190	2 386	366	73	293	1 989	659	669	661
九十三學年度	AY 2004	44	3 600	1 183	2 417	361	76	285	1 989	664	657	668
九十四學年度	AY 2005	46	3 698	1 218	2 480	349	75	274	2 028	712	658	658
九十五學年度	AY 2006	46	3 777	1 242	2 535	375	81	294	2 058	695	705	658
九十六學年度	AY 2007	46	3 927	1 296	2 631	377	79	298	2 095	681	700	714
豐原市	Fongyuan City	4	510	163	347	42	10	32	235	78	79	78
大里市	Dali City	5	567	172	395	52	5	47	332	107	113	112
太平市	Taiping City	3	362	115	247	30	6	24	216	67	74	75
東勢鎮	Dongshih Township	3	173	63	110	8	2	6	80	27	26	27
大甲鎮	Dajia Township	3	306	106	200	30	8	22	133	44	44	45
清水鎮	Cingshuei Township	3	244	85	159	20	5	15	111	37	36	38
沙鹿鎮	Shalu Township	4	273	83	190	27	4	23	121	40	40	41
梧棲鎮	Wuci Township	1	65	30	35	9	2	7	65	22	21	22
后里鄉	Houli Township	1	79	32	47	10	3	7	71	22	25	24
神岡鄉	Shengang Township	2	126	40	86	15	2	13	58	18	19	21
潭子鄉	Tanzih Township	2	210	63	147	20	5	15	141	46	47	48
大雅鄉	Daya Township	2	281	93	188	20	3	17	132	44	44	44
新社鄉	Sinshe Township	—	—	—	—	—	—	—	20	6	6	8
石岡鄉	Shihgang Township	1	49	15	34	5	1	4	22	7	8	7
外埔鄉	Waipu Township	1	58	23	35	8	2	6	28	9	9	10
大安鄉	Da-an Township	1	33	13	20	6	4	2	14	5	4	5
烏日鄉	Wurih Township	3	178	63	115	23	5	18	133	44	45	44
大肚鄉	Dadu Township	1	116	36	80	11	3	8	51	17	16	18
龍井鄉	Longjing Township	3	167	54	113	23	5	18	74	23	24	27
霧峰鄉	Wufong Township	2	117	42	75	16	2	14	52	16	18	18
和平鄉	Heping Township	1	13	5	8	2	2	—	6	2	2	2

資料來源:教育部統計處。

說明:高初中合設及私立高中附設國中部校數及教職員數併入高中部計,未列本表。

8 - 3 The Condition of Junior High School in Taichung County

學生數 Number of Pupils									上學年度畢業生數 No. of Graduates in the Previous Academic Year
合計 Total			一年級 Grade 1	二年級 Grade 2	三年級 Grade 3				
計 Total	男 Male	女 Female	男 Male	女 Female	男 Male	女 Female	男 Male	女 Female	
75 429	39 014	36 415	12 376	11 415	13 313	12 420	13 325	12 580	26 392
73 440	38 028	35 412	12 314	11 353	12 410	11 578	13 304	12 481	25 930
71 305	37 312	33 993	12 636	11 500	12 377	11 042	12 299	11 451	25 394
70 462	37 023	33 439	12 619	11 286	12 414	11 252	11 990	10 901	23 123
72 623	38 255	34 368	13 033	11 840	12 733	11 294	12 489	11 234	22 726
72 899	38 447	34 452	12 835	11 401	12 945	11 814	12 667	11 237	23 675
74 499	39 330	35 169	13 332	12 052	13 091	11 625	12 907	11 492	24 595
73 675	38 911	34 764	12 880	11 451	13 107	11 832	12 924	11 481	24 038
73 231	38 410	34 821	12 530	11 618	12 847	11 392	13 033	11 811	23 907
8 213	4 218	3 995	1 377	1 354	1 460	1 319	1 381	1 322	2 675
11 969	6 317	5 652	2 090	1 894	2 122	1 845	2 105	1 913	3 806
7 697	3 983	3 714	1 298	1 196	1 318	1 261	1 367	1 257	2 649
2 391	1 201	1 190	403	407	390	392	408	391	769
4 683	2 411	2 272	747	778	846	729	818	765	1 207
3 744	1 968	1 776	608	594	655	602	705	580	1 270
4 006	2 064	1 942	643	689	702	625	719	628	1 300
2 293	1 124	1 169	377	412	331	378	416	379	796
2 250	1 133	1 117	348	369	402	365	383	383	758
1 907	966	941	321	311	304	292	341	338	580
5 506	3 048	2 458	1 012	806	1 024	790	1 012	862	1 837
4 413	2 301	2 112	785	724	778	678	738	710	1 500
563	299	264	111	104	79	72	109	88	209
753	384	369	110	113	141	134	133	122	213
891	466	425	145	134	166	133	155	158	297
421	218	203	81	68	66	57	71	78	154
5 578	3 197	2 381	1 096	759	1 052	793	1 049	829	1 902
1 735	917	818	288	288	296	243	333	287	562
2 457	1 265	1 192	399	359	423	382	443	451	833
1 705	894	811	285	252	277	295	332	264	558
56	36	20	6	7	15	7	15	6	32

Source: Department of Statistics, Ministry of Education

8 - 4、所轄國民小學概況

學年度及 鄉鎮市別		校數 Number of Schools	教師數 Number of Teachers			職員數 Number of Staffs			班
			合計	男	女	合計	男	女	合計
八十七學年度	AY 1998	150	6 481	2 319	4 162	230	22	208	4 169
八十八學年度	AY 1999	152	6 713	2 391	4 322	364	41	323	4 369
八十九學年度	AY 2000	154	6 899	2 444	4 455	403	—	—	4 466
九十學年度	AY 2001	158	7 078	2 468	4 610	428	47	381	4 489
九十一年學年度	AY 2002	162	7 237	2 496	4 741	447	50	397	4 570
九十二學年度	AY 2003	162	7 255	2 498	4 757	466	59	407	4 611
九十三學年度	AY 2004	162	7 175	2 491	4 684	468	53	415	4 536
九十四學年度	AY 2005	165	7 074	2 473	4 601	528	83	445	4 421
九十五學年度	AY 2006	166	6 955	2 462	4 493	467	57	410	4 363
九十六學年度	AY 2007	166	6 922	2 441	4 481	473	54	419	4 305
豐原市	Fongyuan City	10	718	223	495	41	2	39	456
大里市	Dali City	12	811	265	546	40	8	32	508
太平市	Taiping City	14	735	265	470	43	4	39	459
東勢鎮	Dongshih Township	10	250	96	154	22	3	19	152
大甲鎮	Dajia Township	10	386	157	229	27	4	23	244
清水鎮	Cingshuei Township	11	371	138	233	30	1	29	232
沙鹿鎮	Shalu Township	7	357	118	239	22	5	17	228
梧棲鎮	Wuci Township	6	235	76	159	17	1	16	147
后里鄉	Houli Township	6	245	89	156	14	1	13	150
神岡鄉	Shengang Township	5	262	77	185	17	1	16	164
潭子鄉	Tanzih Township	7	473	152	321	28	3	25	296
大雅鄉	Daya Township	8	443	135	308	27	3	24	271
新社鄉	Sinshe Township	8	138	54	84	18	1	17	80
石岡鄉	Shihgang Township	2	57	20	37	4	—	4	36
外埔鄉	Waipu Township	5	116	47	69	15	1	14	67
大安鄉	Da-an Township	4	85	37	48	9	1	8	52
烏日鄉	Wurih Township	8	289	110	179	21	4	17	181
大肚鄉	Dadu Township	7	251	90	161	18	2	16	157
龍井鄉	Longjing Township	7	291	118	173	20	3	17	182
霧峰鄉	Wufong Township	11	303	111	192	24	2	22	183
和平鄉	Heping Township	8	106	63	43	16	4	12	60

資料來源:教育部統計處。

8 - 4 The Condition of Elementary School in Taichung County

級數(班) Number of Classes							合計	
一年級	二年級	三年級	四年級	五年級	六年級	合計	男	
Grade 1	Grade 2	Grade 3	Grade 4	Grade 5	Grade 6	Total	Male	
762	701	701	683	668	654	142 375	74 032	
790	803	719	702	681	674	145 284	74 943	
765	806	809	700	702	684	144 171	74 436	
749	759	791	784	696	710	142 776	74 073	
759	764	768	793	779	707	142 518	74 015	
758	764	758	764	789	778	142 284	73 960	
692	758	770	760	766	790	139 508	72 421	
669	692	762	772	766	760	135 343	70 290	
696	668	699	761	772	767	132 443	68 805	
713	691	675	696	757	773	129 712	67 516	
76	72	70	74	82	82	14 602	7 580	
89	83	80	80	87	89	16 550	8 581	
75	72	72	76	84	80	14 134	7 325	
24	23	24	27	27	27	4 022	2 115	
41	39	37	40	41	46	7 459	3 844	
39	36	35	39	41	42	6 829	3 570	
37	37	37	34	41	42	7 038	3 682	
25	24	24	23	26	25	4 494	2 361	
26	25	23	23	26	27	4 398	2 283	
25	26	26	27	29	31	5 125	2 664	
46	50	44	47	54	55	9 400	4 914	
43	44	43	46	47	48	8 603	4 545	
14	13	12	13	13	15	1 838	964	
6	5	7	6	6	6	1 061	535	
11	10	11	10	12	13	1 944	1 015	
8	8	9	8	9	10	1 427	744	
29	29	29	29	33	32	5 371	2 776	
27	26	26	25	25	28	4 483	2 345	
31	29	27	30	32	33	5 456	2 836	
31	30	29	29	32	32	4 936	2 574	
10	10	10	10	10	10	542	263	

Source: Department of Statistics, Ministry of Education.

8 - 4、所轄國民小學概況（續）

學年度及 鄉鎮市別		學生數(人)					
		Total	一年級 Grade 1	二年級 Grade 2	三年級		
		女 Female	男 Male	女 Female	男 Male	女 Female	男 Male
八十七學年度	AY 1998	68 343	12 652	11 596	12 477	11 412	12 568
八十八學年度	AY 1999	70 341	12 700	12 080	12 636	12 053	12 468
八十九學年度	AY 2000	69 735	12 351	11 720	12 548	12 011	12 531
九十學年度	AY 2001	68 703	11 979	11 450	12 388	11 250	12 538
九十一學年度	AY 2002	68 503	12 355	11 408	11 990	11 458	12 373
九十二學年度	AY 2003	68 324	12 408	11 166	12 321	11 415	11 957
九十三學年度	AY 2004	67 087	11 085	10 305	12 390	11 132	12 304
九十四學年度	AY 2005	65 053	10 475	9 688	11 046	10 298	12 380
九十五學年度	AY 2006	63 638	10 933	9 917	10 462	9 660	11 021
九十六學年度	AY 2007	62 196	10 569	9 903	10 918	9 928	10 486
豐原市	Fongyuan City	7 022	1 187	1 072	1 194	1 129	1 160
大里市	Dali City	7 969	1 338	1 329	1 444	1 238	1 335
太平市	Taiping City	6 809	1 152	1 080	1 145	1 102	1 181
東勢鎮	Dongshih Township	1 907	308	293	367	310	336
大甲鎮	Dajia Township	3 615	622	620	620	551	570
清水鎮	Cingshuei Township	3 259	546	511	566	506	524
沙鹿鎮	Shalu Township	3 356	564	504	597	529	582
梧棲鎮	Wuci Township	2 133	368	359	413	341	379
后里鄉	Houli Township	2 115	382	361	360	365	379
神崗鄉	Shengang Township	2 461	399	375	413	368	412
潭子鄉	Tanzih Township	4 486	725	698	799	737	744
大雅鄉	Daya Township	4 058	750	623	720	665	720
新社鄉	Sinshe Township	874	150	157	158	148	153
石岡鄉	Shihgang Township	526	94	63	84	68	105
外埔鄉	Waipu Township	929	162	149	163	131	158
大安鄉	Da-an Township	683	118	94	129	109	100
烏日鄉	Wurih Township	2 595	428	419	443	428	418
大肚鄉	Dadu Township	2 138	377	355	404	349	379
龍井鄉	Longjing Township	2 620	453	432	442	435	423
霧峰鄉	Wufong Township	2 362	404	363	406	375	395
和平鄉	Heping Township	279	42	46	51	44	33

8 - 4 The Condition of Elementary School in Taichung County (Cont.)

Number of Pupils							上學年度畢業 生數 No. of Graduates in the Previous Academic Year
Grade 3	四年級 Grade 4	五年級 Grade 5	六年級 Grade 6				
女 Female	男 Male	女 Female	男 Male	女 Female	男 Male		
11 799	12 361	11 379	12 186	11 237	11 788	10 920	23 032
11 857	12 620	11 748	12 357	11 390	12 162	11 213	23 030
11 808	12 349	11 264	12 427	11 674	12 230	11 258	23 564
11 660	12 463	11 460	12 288	11 237	12 417	11 646	23 450
11 314	12 549	11 657	12 445	11 450	12 303	11 216	23 965
11 456	12 302	11 256	12 533	11 642	12 439	11 389	23 526
11 356	11 931	11 457	12 242	11 229	12 469	11 608	23 881
11 075	12 232	11 356	11 901	11 427	12 256	11 209	24 012
10 296	12 344	11 060	12 195	11 314	11 850	11 391	23 677
9 667	10 981	10 287	12 346	11 056	12 216	11 355	23 246
1 088	1 214	1 223	1 434	1 237	1 391	1 273	2 648
1 248	1 382	1 253	1 539	1 408	1 543	1 493	2 932
1 052	1 226	1 112	1 319	1 225	1 302	1 238	2 579
312	356	330	384	329	364	333	734
568	644	592	685	600	703	684	1 313
500	633	556	646	590	655	596	1 212
551	556	553	698	603	685	616	1 250
308	387	354	406	387	408	384	810
311	361	321	395	383	406	374	756
388	446	426	494	446	500	458	921
679	801	726	941	854	904	792	1 703
641	754	701	805	698	796	730	1 559
126	153	151	166	136	184	156	352
94	79	97	93	104	80	100	144
144	156	150	172	188	204	167	357
124	103	109	148	120	146	127	256
401	433	416	548	467	506	464	944
336	370	367	394	349	421	382	845
392	474	419	521	461	523	481	930
369	409	381	509	415	451	459	906
35	44	50	49	56	44	48	95

8 - 5 境內幼稚園概況

學年度別 及設立別 Academic Year & Founder	園數 Kindergartem		教職員工人數 Number of Teachers & Staffs				班級數 Number of Classes	學	
	專設 Independent	附設 Affiliated	教師 Teacher	職員 Staff	工友 Janitor	司機 Driver		合計	
								計 Total	男 Male
八十七學年度 公立 Public	—	52	171	—	—	1	99	3 166	1 564
AY 1998 私立 Private	56	1	379	114	74	124	204	4 750	2 535
八十八學年度 公立 Public	—	52	173	—	—	—	100	3 122	1 489
AY 1999 私立 Private	59	1	345	140	77	135	210	5 144	2 704
八十九學年度 公立 Public	—	56	209	—	—	1	109	3 123	1 509
AY 2000 私立 Private	66	1	404	152	81	135	233	5 641	2 975
九十學年度 公立 Public	—	60	240	—	—	—	121	3 592	1 816
AY 2001 私立 Private	71	—	431	154	82	133	254	5 730	3 092
九十一學年度 公立 Public	—	58	240	—	—	—	120	3 485	1 738
AY 2002 私立 Private	70	—	486	146	79	126	244	5 359	2 751
九十二學年度 公立 Public	—	60	244	—	2	—	122	3 438	1 725
AY 2003 私立 Private	69	—	491	149	82	126	247	5 497	2 884
九十三學年度 公立 Public	—	62	251	2	2	—	125	3 445	1 713
AY 2004 私立 Private	68	—	477	167	79	121	248	5 548	2 963
九十四學年度 公立 Public	—	65	297	—	139	2 917	...
AY 2005 私立 Private	70	—	465	56	234	4 908	...
九十五學年度 公立 Public	—	68	324	4	131	3 488	...
AY 2006 私立 Private	66	—	372	36	225	3 694	...
九十六學年度 公立 Public	—	68	240	23	125	3 453	...
AY 2007 私立 Private	67	—	313	23	234	3 346	...

資料來源：教育部統計處。

8 - 5 Summary of Kindergarten in Taichung County

Total	生 人 數 (人) Number of Pupils									
	未滿3歲 Under 3 Yrs.		3歲至未滿4歲 3 - 4 Yrs.		4歲至未滿5歲 4 - 5 Yrs.		5歲至未滿6歲 5 - 6 Yrs.		6歲以上 6 Yrs. And Over	
	女 Female	男 Male	女 Female	男 Male	女 Female	男 Male	女 Female	男 Male	女 Female	男 Male
1 602	3	—	58	62	485	496	990	1 029	28	15
2 215	35	27	303	292	930	797	1 159	996	108	103
1 633	—	—	38	34	498	568	931	1 020	22	11
2 440	15	10	356	325	949	852	1 242	1 136	142	117
1 614	—	—	33	37	525	547	912	975	39	55
2 666	21	24	348	295	847	780	1 632	1 464	127	103
1 776	—	—	56	35	734	672	1 020	1 062	6	7
2 638	25	20	296	241	980	862	1 628	1 382	163	133
1 747	—	—	20	11	531	533	1 079	1 122	108	81
2 608	12	7	20	169	774	687	1 469	1 337	476	408
1 713	3	1	10	24	589	555	986	1 006	137	127
2 613	14	3	234	196	801	740	1 478	1 279	357	395
1 732	1	3	41	35	627	655	969	967	75	72
2 585	11	4	267	183	931	778	1 476	1 372	278	248
...
...
...
...
...

Source : Department of Statistics, Ministry of Education.

8-6、境內各級補校概況

單位:人

學年度別 Academic Year	校數 Number of Schools			教師數 Number of Teachers						職員數 Number of Staffs					
	國小補校 Elementary	國中補校 Junior	高級進修補校 Senior	國小補校 Elementary		國中補校 Junior		高級進修補校 Senior		國小補校 Elementary		國中補校 Junior		高級進修補校 Senior	
				專任 Full-Time	兼任 Part-Time	專任 Full-Time	兼任 Part-Time	專任 Full-Time	兼任 Part-Time	專任 Full-Time	兼任 Part-Time	專任 Full-Time	兼任 Part-Time	專任 Full-Time	兼任 Part-Time
八十七學年度 AY 1998	23	15	15	—	127	—	242	295	716	—	83	1	77	59	37
八十八學年度 AY 1999	25	15	15	—	129	—	230	279	670	—	100	—	75	58	46
八十九學年度 AY 2000	24	15	15	1	101	—	234	240	602	—	103	—	68	55	44
九十學年度 AY 2001	23	15	15	—	113	—	232	127	76	—	91	—	65	6	32
九十一年學年度 AY 2002	23	15	15	—	120	—	231	205	459	—	—	—	—	49	59
九十二年學年度 AY 2003	22	15	15	—	117	—	210	168	531	—	—	—	—	37	58
九十三年學年度 AY 2004	22	15	15	—	125	—	216	170	559	—	—	—	—	37	52
九十四學年度 AY 2005	22	15	15	—	121	—	210	169	...	—	—	14	—	36	—
九十五學年度 AY 2006	22	15	15	9	119	10	204	95	...	12	—	10	—	29	—
九十六學年度 AY 2007	22	15	15	18	104	15	191	92	...	14	—	6	—	26	—

資料來源：教育部統計處、本府教育處1513-01-01-72-2。

說明：高級進修補校除校外皆含實用技能班(建教班)資料、國中補校除校外皆含高級進修補校附設國中部資料。

8 - 6 Continuing and Supplementary Education in Taichung County

Unit : Person

班級數 Number of Classes			學生數 Number of Pupils									上學年度畢業生數 No. of Graduates in the Previous Academic Year		
國小補校 Elementary	國中補校 Junior	高級進修補校 Senior	國小補校 Elementary			國中補校 Junior			高級進修補校 Senior			國小補校 Elementary	國中補校 Junior	高級進修補校 Senior
			計 Total	男 Male	女 Female	計 Total	男 Male	女 Female	計 Total	男 Male	女 Female			
59	43	416	1 479	66	1 413	1 087	361	726	16 333	9 024	7 309	403	295	4 508
56	43	303	1 347	89	1 258	1 023	321	702	11 362	6 241	5 121	360	315	4 161
48	45	266	1 111	52	1 059	930	275	655	9 674	5 483	4 191	354	270	3 989
49	45	309	1 155	46	1 109	872	253	619	11 309	6 502	4 807	321	291	4 216
50	44	283	1 269	37	1 232	761	215	546	10 081	5 971	4 110	245	239	3 628
51	42	281	1 344	39	1 305	679	175	504	10 248	5 971	4 110	219	235	3 442
53	41	273	1 307	41	1 266	563	114	449	9 596	5 828	3 768	274	238	2 809
53	40	207	1 302	36	1 266	508	93	415	7 166	7 166	—	222	182	2 103
54	40	205	1 502	35	1 467	466	99	367	7 331	7 331	—	241	166	2 190
52	39	211	1 432	33	1 399	481	88	393	7 420	7 420	—	164	130	2 191

Source: 1.Department of Statistics,Ministry of Education .2.Department of Education ,Taichung County Government.1513-01-01-72-2

8 - 7、短期補習班概況

單位：家

年 底 別 End of Year	總 計 Grand Total		文 理 Art/Science		技 Skill					
	立案 Registered	開業 Open	立案 Registered	開業 Open	合 計 Total		農 Agriculture		工 Industry	
					立案 Registered	開業 Open	立案 Registered	開業 Open	立案 Registered	開業 Open
八十七年底 End of 1998	483	483	377	377	106	106	—	—	1	1
八十八年底 End of 1999	568	568	447	447	121	121	—	—	1	1
八十九年底 End of 2000	726	726	547	547	179	179	—	—	1	1
九 十年底 End of 2001	748	748	553	553	195	195	—	—	1	1
九十一年底 End of 2002	843	843	676	676	167	167	—	—	3	3
九十二年底 End of 2003	920	920	620	620	145	145	—	—	2	2
九十三年底 End of 2004	1 016	1 016	718	718	170	170	—	—	2	2
九十四年底 End of 2005	1 145	1 145	880	880	184	184	—	—	2	2
九十五年底 End of 2006	1 198	1 198	1 004	1 004	194	194	—	—	2	2
九十六年底 End of 2006	1 310	1 310	1 117	1 117	193	193	—	—	2	2

資料來源：本府教育處1519-99-02-90-2。

8 - 7 Summary of Short-term Supplementary Classes

Unit:Class

商 Business	資 訊 Computer Science	藝 術 Art				家 政 Housekeeping		運 動 Sports		其 他 Others	
		立案 Registered	開業 Open	立案 Registered	開業 Open	立案 Registered	開業 Open	立案 Registered	開業 Open	立案 Registered	開業 Open
77	77	9	9	20	20	11	11	—	—	3	3
104	104	21	21	39	39	11	11	—	—	3	3
107	107	22	22	49	49	13	13	—	—	3	3
108	108	13	13	23	23	5	5	—	—	15	15
96	96	9	9	19	19	10	10	—	—	9	9
100	100	10	10	30	30	10	10	9	9	9	9
112	112	11	11	38	38	10	10	—	—	11	11
113	113	14	14	42	42	10	10	1	1	12	12
109	109	13	13	57	57	10	10	1	1	1	1

Source:Department of Education ,Taichung County Government.1519-99-02-90-2

8 - 8、政府教育經費概況

年度 Fiscal Year	教育經費預算數(百萬元) Budget of Expenditure Educational Administration(million NT\$)	
	預算數 Budget	占歲出預算比率(%) Percentage in Annual Budget
八十七年 1998	11 679	40.09
八十八年 1999	12 135	40.77
八十九年 2000	20 250	46.21
九十年 2001	16 041	29.38
九十一年 2002	15 629	40.90
九十二年 2003	15 185	40.09
九十三年 2004	17 015	39.97
九十四年 2005	16 677	39.21
九十五年 2006	16 994	40.69
九十六年 2007	16 487	39.73

資料來源：本府主計處。

8 - 8 Expenditure for Education

年度 Fiscal Year	教育經費決算數(百萬元) Settled Account of Expenditure for Education(million NT\$)	
	決算數 Settled Account	占歲出決算比率(%) Percentage in Annual Settled Account
八十七年 1998	11 128	39.42
八十八年 1999	11 471	39.65
八十九年 2000	18 996	46.44
九十年 2001	15 561	31.19
九十一年 2002	14 209	42.76
九十二年 2003	14 541	43.36
九十三年 2004	14 870	40.50
九十四年 2005	14 976	39.83
九十五年 2006	14 580	41.08
九十六年 2007	15 074	41.54

Source :Department of Budget,Accounting and Statistics ,Taichung County Government.

8-9、國民中學視力檢查

學年度別 Academic Year		裸視檢查 Eyesight				
		合計 Total			視力正常人數 (兩眼均0.9以上) 0.9 Good	
		計 Total	男 Male	女 Female	男 Male	女 Female
八十七學年度	AY 1998	75 291	38 900	36 391	16 806	11 033
八十八學年度	AY 1999	72 235	37 596	34 639	16 157	10 303
八十九學年度	AY 2000	70 245	36 798	33 447	15 238	9 867
九十學年度	AY 2001	70 356	36 977	33 379	15 260	10 397

學年度別 及年級別 Academic Year & Grade		合計 Total						公 私立				
		檢查人數 No.of Students Examined			裸視視力不良人數 No.of Poor-sighted		裸視視力不良率 (%)		檢查人數 No.of Students Examined			
		計 Total	男 Male	女 Female	男 Male	女 Female	男 Male	女 Female	計 Total	男 Male	女 Female	
九十一學年度	AY 2002	59 479	30 705	28 774	17 962	19 599	58.50	68.11	58 920	30 347	28 573	
九十二學年度	AY 2003	73 163	38 384	34 779	23 925	24 172	62.33	69.50	64 831	33 215	31 616	
九十三學年度	AY 2004	72 712	38 310	34 402	23 751	24 256	62.00	70.51	64 695	33 377	31 318	
九十四學年度	AY 2005	72 643	38 318	34 325	24 622	24 927	64.26	72.62	64 849	33 473	31 376	
九十五學年度	AY 2006	73 675	38 907	34 768	25 061	25 307	64.41	72.79	65 409	33 816	31 593	
九十六學年度	AY 2007	73 167	38 372	34 795	25 826	25 998	67.30	74.72	64 932	33 338	31 594	
一年級	Grade 1	24 127	12 514	11 613	7 861	8 110	62.82	69.84	21 271	10 763	10 508	
二年級	Grade 2	24 225	12 840	11 385	8 646	8 555	67.34	75.14	21 561	11 211	10 350	
三年級	Grade 3	24 815	13 018	11 797	9 319	9 333	71.59	79.11	22 100	11 364	10 736	

資料來源：1.教育部統計處。

2.本府教育處1517-04-01-40-2。

8-9 Eyesight for Junior High School Students

學年度別 Academic Year		矯正檢查								
		視力不良人數 (一眼或兩眼未達0.9) 0.9 Defected		合計 Total			視力正常人數 (兩眼均0.9以上) 0.9 Good		視力不良人數 (一眼或兩眼未達0.9) 0.9 Defected	
		男 Male	女 Female	計 Total	男 Male	女 Female	男 Male	女 Female	男 Male	女 Female
八十七學年度	AY 1998	22 094	25 358	33 106	14 325	18 781	8 316	10 232	6 009	8549
八十八學年度	AY 1999	21 439	24 336	31 654	13 864	17 790	7 753	9 389	6 111	8401
八十九學年度	AY 2000	21 560	23 580	31 744	14 117	17 627	8 175	9 735	5 942	7892
九十學年度	AY 2001	21 717	22 982	32 120	14 861	17 259	8 639	9 752	6 222	7507

學年度別 及年級別 Academic Year & Grade		立 Public				私立 Private						
		裸視視力不良人數 No.of Poor-sighted		裸視視力不良率 (%)		檢查人數 No.of Students Examined			裸視視力不良人數 No.of Poor-sighted		裸視視力不良率 (%)	
		男 Male	女 Female	男 Male	女 Female	計 Total	男 Male	女 Female	男 Male	女 Female	男 Male	女 Female
九十一學年度	AY 2002	17 749	19 442	58.49	68.04	559	358	201	213	157	59.50	78.11
九十二學年度	AY 2003	19 769	21 446	59.52	67.83	8 332	5 169	3 163	4 156	2 726	80.40	86.18
九十三學年度	AY 2004	19 784	21 616	59.27	69.02	8 017	4 933	3 084	3 967	2 640	80.42	85.60
九十四學年度	AY 2005	20 693	22 370	61.82	71.30	7 794	4 845	2 949	3 929	2 557	81.09	86.71
九十五學年度	AY 2006	20 880	22 508	61.75	71.24	8 266	5 091	3 175	4 181	2 799	82.13	88.16
九十六學年度	AY 2007	21 555	23 125	64.66	73.19	8 235	5 034	3 201	4 271	2 873	84.84	89.75
一年級	Grade 1	6 423	7 146	59.68	68.01	2 856	1 751	1 105	1 438	964	82.12	87.24
二年級	Grade 2	7 257	7 622	64.73	73.64	2 664	1 629	1 035	1 389	933	85.27	90.14
三年級	Grade 3	7 875	8 357	69.30	77.84	2 715	1 654	1 061	1 444	976	87.30	91.99

Source: 1.Department of Statistics,Ministry of Education .2.Department of Education ,Taichung County Government.1517-04-01-40-2

8 - 10、國民小學學生視力檢查

學年度別 Academic Year		裸視檢查 Eyesight				
		合計 Total			視力正常人數 (兩眼均0.9以上) 0.9 Good	
		計 Total	男 Male	女 Female	男 Male	女 Female
八十七學年度	AY 1998	142 027	73 935	68 092	51 923	43 861
八十八學年度	AY 1999	54 600	28 386	26 214	19 959	17 015
八十九學年度	AY 2000	142 706	74 229	68 477	51 970	44 229
九十學年度	AY 2001	142 387	73 812	68 575	49 748	42 847

學年度別 及年級別 Academic Year & Grade		合計 Total						公 立			
		檢查人數 No.of Students Examined			裸視視力不良人數 No.of Poor-sighted		裸視視力不良率 (%)		檢查人數 No.of Students Examined		
		計 Total	男 Male	女 Female	男 Male	女 Female	男 Male	女 Female	計 Total	男 Male	女 Female
九十一學年度	AY 2002	141 926	73 854	68 072	25 402	26 800	34.39	39.37	141 308	73 498	67 810
九十二學年度	AY 2003	141 941	73 868	68 073	25 662	27 142	34.74	39.87	141 257	73 484	67 773
九十三學年度	AY 2004	139 129	72 308	66 821	27 220	28 745	37.64	43.02	138 354	71 864	66 490
九十四學年度	AY 2005	134 799	69 981	64 818	28 277	29 558	40.41	45.60	133 984	69 511	64 473
九十五學年度	AY 2006	130 255	67 677	62 578	29 077	30 206	42.96	48.27	129 441	67 207	62 234
九十六學年度	AY 2007	129 574	67 438	62 136	29 967	30 746	44.44	49.48	128 677	66 912	61 765
一年級	Grade 1	20 444	10 555	9 889	3 192	3 284	30.24	33.21	20 309	10 470	9 839
二年級	Grade 2	20 819	10 903	9 916	3 850	3 917	35.31	39.50	20 667	10 813	9 854
三年級	Grade 3	20 126	10 473	9 653	4 318	4 421	41.23	45.80	19 991	10 395	9 596
四年級	Grade 4	21 236	10 963	10 273	5 169	5 312	47.15	51.71	21 101	10 885	10 216
五年級	Grade 5	23 400	12 343	11 057	6 467	6 389	52.39	57.78	23 225	12 247	10 978
六年級	Grade 6	23 549	12 201	11 348	6 971	7 423	57.13	65.41	23 384	12 102	11 282

資料來源：1.教育部統計處。

2.本府教育處1517-04-01-50-2。

8 - 10 Eyesight for Elementary School Students

學年度別 Academic Year		矯正檢查										
		視力不良人數 (一眼或兩眼未達0.9) 0.9 Defected		合計 Total			視力正常人數 (兩眼均0.9以上) 0.9 Good		視力不良人數 (一眼或兩眼未達0.9) 0.9 Defected			
		男 Male	女 Female	計 Total	男 Male	女 Female	男 Male	女 Female	男 Male	女 Female		
八十七學年度	AY 1998	22 012	24 231	18 817	8 707	10 110	4 967	5 159	3 740	4 951		
八十八學年度	AY 1999	8 427	9 199	6 922	3 265	3 657	1 788	1 799	1 477	1 858		
八十九學年度	AY 2000	22 259	24 248	19 322	9 141	10 181	5 519	5 658	3 622	4 523		
九十學年度	AY 2001	24 064	25 728	19 625	9 300	10 325	6 187	6 465	3 113	3 860		
學年度別 及年級別 Academic Year & Grade		立 Public				私立 Private						
		裸視視力不良人數 No.of Poor-sighted		裸視視力不良率 (%)		檢查人數 No.of Students Examined			裸視視力不良人數 No.of Poor-sighted		裸視視力不良率 (%)	
		男 Male	女 Female	男 Male	女 Female	計 Total	男 Male	女 Female	男 Male	女 Female	男 Male	女 Female
九十一學年度	AY 2002	25 261	26 705	34.37	39.38	618	356	262	141	95	39.61	36.26
九十二學年度	AY 2003	25 509	27 019	34.71	39.87	684	384	300	153	123	39.84	41.00
九十三學年度	AY 2004	27 051	28 598	37.64	43.01	775	444	331	169	147	38.06	44.41
九十四學年度	AY 2005	28 065	29 378	40.37	45.57	815	470	345	212	180	45.11	52.17
九十五學年度	AY 2006	28 878	30 037	42.97	48.26	814	470	344	199	169	42.34	49.13
九十六學年度	AY 2007	29 728	30 550	44.43	49.46	897	526	371	239	196	45.44	52.83
一年級	Grade 1	3 176	3 270	30.33	33.24	135	85	50	16	14	18.82	28.00
二年級	Grade 2	3 825	3 894	35.37	39.52	152	90	62	25	23	27.78	37.10
三年級	Grade 3	4 280	4 391	41.17	45.76	135	78	57	38	30	48.72	52.63
四年級	Grade 4	5 122	5 284	47.06	51.72	135	78	57	47	28	60.26	49.12
五年級	Grade 5	6 417	6 336	52.40	57.72	175	96	79	50	53	52.08	67.09
六年級	Grade 6	6 908	7 375	57.08	65.37	165	99	66	63	48	63.64	72.73

Source:1.Department of Statistics,Ministry of Education .2.Department of Education ,Taichung County Government.1517-04-01-50-2

玖、衛生

9 - 1、公私立醫療機構及其他醫事機構開執業場所醫事人員執業人數

單位：人

年底別及鄉鎮市別	總計	醫師	中醫師	牙醫師	藥師	藥劑生	醫事檢驗師	醫事檢驗生
End of Year & District	Grand Total	Physician	Doctor of Chinese Medicine	Dentists	Pharmacists	Assistant Pharmacist	Medical Technologists	Medical Assistant Technologist
八十七年底 End of 1998	7 392	1 230	291	443	682	627	367	1
八十八年底 End of 1999	7 656	1 345	302	489	752	645	300	8
八十九年底 End of 2000	8 188	1 422	316	480	816	643	309	6
九十年底 End of 2001	8 615	1 441	351	504	861	635	316	9
九十一年底 End of 2002	9 278	1 534	371	522	912	638	327	7
年底別及鄉鎮市別	總計	醫師	中醫師	牙醫師	藥師	藥劑生	醫事檢驗師	醫事檢驗生
End of Year & District	Grand Total	Physician	Doctor of Chinese Medicine	Dentists	Pharmacists	Assistant Pharmacist	Medical Technologists	Medical Assistant Technologist
九十二年底 End of 2003	9 903	1 594	377	542	950	640	345	9
九十三年底 End of 2004	10 315	1 641	419	562	990	633	351	7

資料來源：行政院衛生署統計室。

IX Health

9 - 1 Number of Registered Medical Personnel in Public and Private Hospitals, Clinics, and Other Medical Care Institutions

Unit : Person

醫用放射線技術師(士)	護理師	護士	助產士	鑲牙生	營養師	物理治療師	物理治療生	職能治療師	職能治療生	
Radiotherapist (Assitant)	Registered Senior Nurse	Registered Nurse	Midwife	Assistant Dentist	Nutritionist	Physical Therapist	Physical Assistant Therapist	Occupational Therapist	Occupational Assistant Therapist	
108	1 788	1 678	38	34	19	51	28	7	—	
135	2 059	1 422	44	—	25	60	45	19	6	
135	2 326	1 526	34	—	30	79	44	22	—	
161	2 563	1 540	33	9	36	81	49	25	1	
186	2 719	1 798	28	9	46	99	54	36	5	
醫事放射師	醫事放射士	護理師	護士	助產士	鑲牙生	營養師	物理治療師	物理治療生	職能治療師	職能治療生
Radio-therapist	Radiotherapist Assitant	Registered Senior Nurse	Registered Nurse	Midwife	Assistant Dentist	Nutritionist	Physical Therapist	Physical Assistant Therapist	Occupational Therapist	Occupational Assistant Therapist
174	12	3 114	1 850	27	9	50	118	54	32	6
182	10	3 338	1 838	28	9	65	135	59	44	4

Source : Department of Health, Executive Yuan.

9-2、公私立醫療機構數及病床數

單位：家、床、輛、人

年底別 End of Year	院所 家數 合計 Hosp. & Clinics Total	醫院 家數 No. of Hospitals	診所 家數 No. of Clinics	醫療 院所 病床數 Total Beds	醫院病床數							
					急性病床							
					合計 Total	一般病床 (不含精神病床) General Beds	特殊病床					
							加護 病床 Intensive Care Beds	燒燙傷 病床 Burn Care Beds	洗腎治 療床 Hemodialysis Beds	嬰兒 床 Nursery Beds	嬰兒 病床 Nursery Beds	
八十七年底 End of 1998	1 195	42	1 153	5 545	4 524	3 194	272	27	230	295	88	
八十八年底 End of 1999	1 188	43	1 145	5 767	4 921	3 330	309	12	306	292	76	
八十九年底 End of 2000	1 212	43	1 169	6 242	5 327	3 387	322	16	334	305	76	
九十年底 End of 2001	1 231	39	1 192	6 830	6 071	3 535	324	16	353	296	99	

年底別及鄉鎮市別 End of Year & District	院所 家數 合計 Hosp. & Clinics Total	醫院 家數 No. of Hospitals	診所 家數 No. of Clinics	醫療 院所 病床數 Total Beds	醫院開放病床數									
					一般病床病床數 General Beds									
					合 計 Total	急性病床 Acute Beds		慢性病床 Chronic Beds					合 計 Total	加護 病床 Intensive Care Beds
						一般 病床 General Beds	精神 病床 Psychiatric Beds	一般 病床 General Beds	精神 病床 Psychiatric Beds	結核 病床 T.B. Beds	癩病 病床 Leprosy Beds			
九十一年底 End of 2002	1 247	36	1 211	7 485	5 053	3 836	377	181	659	—	—	1 664	363	
九十二年底 End of 2003	1 278	35	1 243	7 931	5 264	3 923	433	181	727	—	—	1 806	395	
九十三年底 End of 2004	1 303	37	1 266	8 364	5 463	4 116	441	181	725	—	—	1 999	403	
九十四年底 End of 2005	1 320	36	1 284	8 499	5 456	4 004	396	181	875	—	—	1 959	391	

資料來源：行政院衛生署統計室。

9-2 Number of in Public and Private Hospitals, Clinics, and Beds

Unit: No. of Hospital/Clinics, Bed, Set, Persons

Hospital Beds							診所病床數						嬰 兒 床 Nursery Beds	救 護 車 Ambulance
Acute Beds			精神病床		慢性 病床 Chronic Beds	Beds of Clinics								
Special Beds		其他 Others	急性 病床 Acute Beds	慢性 病床 Chronic Beds		結核 病床 T.B. Beds	癩病 病床 LeProsy Beds	合 計 Total	觀察 病床 Observation Beds	洗腎 治療 床 Hemodialysis Beds				
手術 恢復床 Ether Beds	急診觀 察床 Emergency Observation Beds													
35	201	54	128	—	148	—	10	863	697	51	115	3		
63	192	43	198	100	96	—	—	750	629	15	106	61		
59	205	23	276	324	185	—	—	730	604	25	101	56		
65	190	25	366	527	275	—	—	710	584	25	101	56		

Hospital Open Beds													精神科 日間照 護人數 Psychiatric Day Care	診所病床數				醫院 救 護 車 Ambulance
特殊病床 Special Beds														Beds of Clinics				
燒燙傷 病床 Burn Care Beds	嬰兒 病床 Nursery Beds	觀察病床 Observation Beds		安寧療 護病床 Rest Beds	呼吸照 護病床 Breathe Care Beds	急性 結核 病床 T.B. Beds	手術 恢復床 Ether Beds	嬰 兒 床 Nursery Beds	洗腎治 療床 Hemodialysis Beds	其他 Others	合 計 Total	觀察 床 Observation Beds		嬰 兒 床 Nursery Beds	洗腎治 療床 Hemodialysis Beds			
		急診 觀察 Emergency Observation Beds	其他 觀察 Others															
16	95	189	32	—	200	—	62	296	411	—	112	768	566	101	101	47		
16	95	185	27	—	310	—	64	287	427	—	174	861	581	116	164	42		
26	95	191	—	—	464	—	66	266	461	27	259	902	606	112	184	42		
18	82	180	—	—	525	—	64	204	468	27	309	1 084	673	148	263	39		

Source: Department of Health, Executive Yuan.

9-2、公立醫療機構數及病床數(續)

單位：家、床、輛、人

年底別及鄉鎮市別 End of Year & District	院所 家數 合計 Hosp. & Clinics Total	醫院 家數 No. of Hospitals	診所 家數 No. of Clinics	醫療 院所 病床數 Total Beds	醫院開放病床數 Hospital Open Beds									合計	加護 病床 Intensive Care Beds	燒燙傷 病床 Burn Care Beds
					一般病床病床數 General Beds						合計 計 Total	加護 病床 Intensive Care Beds	燒燙傷 病床 Burn Care Beds			
					急性病床 Acute Beds		慢性病床 Chronic Beds									
					一般 病床 General Beds	精神 病床 Psychiatric Beds	一般 病床 General Beds	精神 病床 Psychiatric Beds	結核 病床 T.B. Beds	癩病 病床 Leprosy Beds						
九十五年底 End of 2006	1 308	37	1 271	9 042	5 856	4 362	376	243	875	—	—	2 096	425	18		
九十六年底 End of 2007	1 304	37	1 267	9 022	5 847	4 353	376	243	875	—	—	2 020	425	18		
豐原市 Fongyuan City	240	11	229	1 378	698	653	—	45	—	—	—	386	38	4		
大里市 Dali City	184	3	181	790	548	548	—	—	—	—	—	180	54	—		
太平市 Taiping City	137	3	134	1 155	937	661	126	—	150	—	—	151	47	4		
東勢鎮 Dongshih Township	54	2	52	276	132	96	—	36	—	—	—	65	7	—		
大甲鎮 Dajia Township	76	3	73	956	631	581	50	—	—	—	—	192	66	—		
清水鎮 Cingshuei Township	66	2	64	525	450	—	80	—	370	—	—	—	—	—		
沙鹿鎮 Shalu Township	66	1	65	796	507	445	—	62	—	—	—	206	51	—		
梧棲鎮 Wuci Township	21	3	18	1 531	1 033	753	80	100	100	—	—	490	118	10		
后里鄉 Houli Township	42	—	42	21	—	—	—	—	—	—	—	—	—	—		
神岡鄉 Shengang Township	39	1	38	67	28	28	—	—	—	—	—	5	—	—		
潭子鄉 Tanzih Township	80	1	79	412	250	250	—	—	—	—	—	85	32	—		
大雅鄉 Daya Township	70	2	68	345	167	167	—	—	—	—	—	107	12	—		
新社鄉 Sinshe Township	15	—	15	—	—	—	—	—	—	—	—	—	—	—		
石岡鄉 Shihgang Township	4	1	3	295	295	—	40	—	255	—	—	—	—	—		
外埔鄉 Waipu Township	10	—	10	—	—	—	—	—	—	—	—	—	—	—		
大安鄉 Da-an Township	6	—	6	9	—	—	—	—	—	—	—	—	—	—		
烏日鄉 Wurih Township	60	1	59	147	44	44	—	—	—	—	—	55	—	—		
大肚鄉 Dadu Township	35	—	35	11	—	—	—	—	—	—	—	—	—	—		
龍井鄉 Longjing Township	39	—	39	36	—	—	—	—	—	—	—	—	—	—		
霧峰鄉 Wufong Township	54	3	51	266	127	127	—	—	—	—	—	98	—	—		
和平鄉 Heping Township	6	—	6	6	—	—	—	—	—	—	—	—	—	—		

9-2 Number of in Public and Private Hospitals, Clinics, and Beds(Cont.)

Unit: No. of Hospital/Clinics, Bed, Set, Persons

Hospital Open Beds											精神科 日間照 護人數 Psychiatric Day Care	診所病床數 Beds of Clinics					醫院 救護車 Ambulance
特殊病床 Special Beds										合計 計 Total		觀察 床 Observation Beds	嬰 兒 床 Nursery Beds	洗腎治 療床 Hemodialysis Beds	產科 床 Obstetrics Beds		
嬰兒 病床 Nursery Beds	觀察病床 Observation Beds		安寧療 護病床 Rest Beds	呼吸照 護病床 Breathe Care Beds	急性 結核 病床 T.B. Beds	手術 恢復床 Ether Beds	嬰 兒 床 Nursery Beds	洗腎治 療床 Hemodialysis Beds	其他 Others								
	急診 觀察 Emergency Observation Beds	其他 觀察 Others															
82	182	—	—	585	—	71	177	526	30	325	1 090	658	160	272	—	36	
87	177	—	—	540	—	70	162	511	30	345	1 155	656	175	311	13	34	
10	28	—	—	135	—	14	47	100	10	100	294	159	50	75	10	2	
12	26	—	—	10	—	11	20	40	7	20	62	29	15	15	3	2	
7	23	—	—	—	—	8	15	47	—	—	67	32	35	—	—	5	
—	4	—	—	—	—	2	—	52	—	—	79	45	10	24	—	2	
15	19	—	—	—	—	9	32	51	—	50	133	79	31	23	—	6	
—	—	—	—	—	—	—	—	—	—	151	75	44	4	27	—	—	
18	15	—	—	54	—	6	20	42	—	—	83	72	11	—	—	4	
20	31	—	—	185	—	6	20	90	10	24	8	8	—	—	—	8	
—	—	—	—	—	—	—	—	—	—	—	21	—	—	21	—	—	
—	4	—	—	—	—	1	—	—	—	—	34	13	—	21	—	1	
5	9	—	—	—	—	7	6	23	3	—	77	40	19	18	—	2	
—	9	—	—	58	—	3	2	23	—	—	71	26	—	45	—	1	
—	—	—	—	—	—	—	—	—	—	—	—	—	—	—	—	—	
—	—	—	—	—	—	—	—	—	—	—	—	—	—	—	—	—	
—	—	—	—	—	—	—	—	—	—	—	9	9	—	—	—	—	
—	1	—	—	40	—	1	—	13	—	—	48	33	—	15	—	—	
—	—	—	—	—	—	—	—	—	—	—	11	11	—	—	—	—	
—	—	—	—	—	—	—	—	—	—	—	36	21	—	15	—	—	
—	8	—	—	58	—	2	—	30	—	—	41	29	—	12	—	1	
—	—	—	—	—	—	—	—	—	—	—	6	6	—	—	—	—	

9 - 3 、 預 防 接 種 工 作

單位：人

年別 Year	卡介苗 B.C.G		白喉、百日咳、破傷風混合疫苗 Diphtheria Pertussis & Tetanus					第一劑 1 st dose
	第一劑 1 st dose	追 加 booster	第一劑 1 st dose	第二劑 2 nd dose	第三劑 3 rd dose	追 加 booster	其他 others	
八 十 七 年 1998	17 586	—	17 191	18 545	19 359	21 301	685	17 191
八 十 八 年 1999	20 019	117	15 850	15 484	15 426	19 109	328	15 843
八 十 九 年 2000	21 009	977	12 026	11 515	11 496	12 708	258	12 005
九 十 年 2001	18 748	416	12 269	11 663	11 282	13 031	257	12 269

年別 Year	卡 介 苗 B.C.G		白喉、百日咳、破傷風混合疫苗(含DT) Diphtheria Pertussis & Tetanus					小 兒	
	單一劑 Single dose	其他 others	第一劑 1 st dose	第二劑 2 nd dose	第三劑 3 rd dose	第四劑 4 th dose	其他 others	第一劑 1 st dose	第二劑 2 nd dose
九 十 一 年 2002	15 233	599	14 105	14 438	14 909	18 953	438	14 105	14 438

單位：人次

年別 Year	卡 介 苗 B.C.G		白喉、百日咳、破傷風混合疫苗(含DT) Diphtheria Pertussis & Tetanus					小 兒	
	單一劑 Single dose	其他 others	第一劑 1 st dose	第二劑 2 nd dose	第三劑 3 rd dose	第四劑 4 rd dose	其他 others	第一劑 1 st dose	第二劑 2 nd dose
九 十 二 年 2003	11 382	36	12 551	12 822	13 063	15 104	66	13 067	13 376
九 十 三 年 2004	12 568	48	7 784	7 490	7 406	9 596	36	10 836	10 805
九 十 四 年 2005	11 800	126	6 253	6 112	6 304	7 989	24	9 953	10 016
九 十 五 年 2006	11 250	24	4 593	4 557	4 495	6 120	15	7 371	7 460
九 十 六 年 2007	10 902	18	4 230	4 095	3 952	4 926	11	6 590	6 666

資料來源：本縣衛生局。

9 - 3 Protective Inoculation

Unit：Person

小兒麻痺口服疫苗 Poliomyelitis				破傷風減量白喉 混合疫苗D.T. or Td	麻疹疫苗 Measles	德國麻疹、麻疹腮腺炎混合疫苗 M.M.R.		
第二劑 2 nd dose	第三劑 3 rd dose	追加(一) 1 st booster	追加(二) 1 st booster	國小一年級 1 st Grade	單一劑 Single dose	其他 others	單一劑 Single dose	其他 others
18 545	19 359	21 301	1 026	21 899	19 699	—	21 732	2 588
15 475	15 416	19 105	25 755	26 178	15 392	—	19 082	415
11 494	11 470	12 674	570	23 993	12 221	—	13 612	364
11 663	11 282	13 031	588	23 753	12 186	—	13 622	371

麻痺口服疫苗 Poliomyelitis				破傷風減量白喉 混合疫苗 D.T. or Td		B型肝炎Hepatitis B 疫苗Vaccine				
第三劑 3 rd dose	第四劑 4 th dose	國小 一年級 1 st Grade	其他 others	國小 一年級 1 st Grade	其他 others	單一劑 Single dose	第一劑 1 st dose	第二劑 2 nd dose	第三劑 3 rd dose	其他 others
14 909	18 953	18 667	154	19 174	88	298	8 847	13 008	15 033	441

Unit: Dose

麻 痺 口 服 疫 苗 Poliomyelitis				破傷風減量白喉 混合疫苗 D.T. or Td		B型肝炎Hepatitis B 疫苗Vaccine				
第三劑 3 rd dose	第四劑 4 rd dose	國小 一年級 1 st Grade	其他 others	國小 一年級 1 st Grade	其他 others	單一劑 Single dose	第一劑 1 st dose	第二劑 2 nd dose	第三劑 3 rd dose	其他 others
13 659	15 750	23 534	173	23 534	94	328	9 868	12 452	13 814	146
11 229	13 849	21 077	120	21 077	96	431	12 917	13 322	13 682	63
10 612	12 600	20 522	337	20 516	230	402	11 471	12 184	13 253	94
8 071	10 599	19 131	180	19 132	137	442	10 993	11 048	10 287	48
7 434	9 790	18 341	133	18 346	86	390	10 688	10 097	9 401	31

Source :Public Health Bureau, Taichung County.

9 - 3 、 預 防 接 種 工 作 (續)

單位：人

年別 Year	德國麻疹疫苗 Rubella		日本腦炎疫苗 Japanese Encephalitis		
	育齡婦女 Childbearing Women	其 他 others	第一劑 1 st dose	第二劑 2 nd dose	第三劑 3 rd dose
	八十七年 1998	1 142	—	25 278	24 335
八十八年 1999	1 034	—	27 494	26 969	25 738
八十九年 2000	877	—	18 634	18 494	22 418
九十年 2001	817	—	21 201	20 797	19 007

年別 Year	麻 疹 疫 苗 Measles		麻 疹、腮腺炎、德國麻疹混合疫苗 M.M.R.			日 本 腦	
	單一劑 Single dose	其 他 others	單一劑 Single dose	其 他 others	育齡婦女 Childbearing Women	第一劑 1 st dose	第二劑 2 nd dose
	九十一年 2002	16 169	—	18 743	73 999	4 057	16 578

單位：人次

年別 Year	麻 疹 疫 苗 Measles		水 痘 疫 苗		麻 疹、腮腺炎、德國麻疹 M.M.R.		
	單一劑 Single dose	其 他 others	單一劑 Single dose	其 他 others	單一劑 Single dose	其 他 others	國小一年級 1 st Grade
	九十二年 2003	14 709	—	14 521	—	16 195	31 779
九十三年 2004	13 562	3	12 330	—	15 262	18 073	21 287
九十四年 2005	13 923	1	14 988	—	14 813	252	20 330
九十五年 2006	1 682	—	12 877	—	14 486	154	19 596
九十六年 2007	—	—	13 007	—	14 165	55	16 999

9 - 3 Protective Inoculation(Cont.)

Unit : Person

追 加 booster	其 他 others	B型肝炎Hepatitis B				
		免 疫 球 蛋 白 Immunoglobulin	疫 苗 Vaccine			
		單 一 劑 Single dose	第一劑 1 st dose	第二劑 2 nd dose	第三劑 3 rd dose	第四劑 4 th dose
23 685	6 596	714	17 418	18 825	22 787	272
24 516	3 675	714	18 116	18 496	19 017	120
24 349	3 520	652	18 874	18 899	18 583	—
27 455	2 407	557	14 942	15 365	17 691	—

炎疫苗 Japanese Encephalitis			A型肝炎疫苗 Hepatitis A				德國麻疹疫苗 Rubella	
第三劑 3 rd dose	其 他 others	國小一年級 1 st Grade	第一劑 1 st dose	第二劑 2 nd dose	第三劑 3 rd dose	其 他 others	育齡婦女 Childbearing Women	其 他 others
16 119	577	19 967	208	289	29	159	1 238	—

Unit: Dose

混合疫苗 Childbearing Women	日 本 腦 炎 疫 苗 Japanese Encephalitis					A 型 肝 炎 疫 苗 Hepatitis A		
	第一劑 1 st dose	第二劑 2 nd dose	第三劑 3 rd dose	其 他 others	國小一年級 1 st Grade	第一劑 1 st dose	第二劑 2 nd dose	其 他 others
	2 357	17 825	17 722	19 201	260	23 499	94	109
2 032	15 897	15 655	18 183	270	23 636	139	101	38
1 671	15 624	15 371	16 162	251	21 262	247	191	9
1 204	14 260	13 981	14 656	250	20 138	96	98	—
1 379	13 300	12 891	14 220	208	20 302	121	90	—

9-4、法定傳染病患人數

單位：人

年別 Year	第一類 Typt I															
	霍亂		鼠疫		黃熱病		狂犬病		伊波拉病毒出血熱		炭疽病		嚴重急性呼吸道症候群		新型流行性感冒	
	報告	確定	報告	確定	報告	確定	報告	確定	報告	確定	報告	確定	報告	確定	報告	確定
Report	Con-firm	Report	Con-firm	Report	Con-firm	Report	Con-firm	Report	Con-firm	Report	Con-firm	Report	Con-firm	Report	Con-firm	
八十九年 2000	—	—	—	—	—	—	—	—	—	—	—	—	—	—	—	—
九十年 2001	—	—	—	—	—	—	—	—	—	—	—	—	—	—	—	—
九十一年 2002	—	—	—	—	—	—	—	—	—	—	—	—	—	—	—	—
九十二年 2003	1	1	—	—	—	—	—	—	—	—	—	—	77	—	—	—
九十三年 2004	—	—	—	—	—	—	—	—	—	—	—	—	—	—	—	—
九十四年 2005	—	—	—	—	—	—	—	—	—	—	—	—	—	—	—	—
九十五年 2006	—	—	—	—	—	—	—	—	—	—	—	—	—	—	—	—

年別 Year	第二類甲種 Type II - Class A								第二類乙種							
	急性無力肢體麻痺		桿菌性痢疾			阿米巴性痢疾			腸道出血性大腸桿菌感染症		腸病毒感併發重症		登革熱			
	報告	確定	報告	無症狀帶菌者	確定	報告	無症狀帶菌者	確定	報告	確定	報告	確定	報告	無症狀帶菌者	確定	
Report	Con-firm	Report	sub-clinical carrier	Con-firm	Report	sub-clinical carrier	Con-firm	Report	Con-firm	Report	Con-firm	Report	sub-clinical infection	Con-firm		
八十九年 2000	7	6	7	—	4	24	—	—	23	3	—	18	14	16	—	—
九十年 2001	9	9	30	—	24	28	—	—	23	5	—	44	28	26	—	4
九十一年 2002	4	3	23	—	16	6	—	—	4	2	—	22	14	43	—	7
九十二年 2003	4	4	7	—	4	20	—	—	9	1	—	13	7	22	—	3
九十三年 2004	8	5	6	—	6	24	—	—	9	—	—	19	11	38	—	7
九十四年 2005	4	4	10	—	10	18	—	—	6	1	—	39	21	1 083	18	288
九十五年 2006	3	1	13	—	11	20	—	—	8	—	—	2	—	14	—	10

資料來源：行政院衛生署統計室。

9-4 Number of Cases of Epidemics

Unit: Persons

第二類甲種 Type II- Class A													
流行性斑疹傷寒		白喉		流行性腦脊髓膜炎		傷寒			副傷寒		小兒麻痺症		
報告	確定	報告	確定	報告	確定	報告	無症狀帶菌者	確定	報告	確定	報告	確定	
Report	Confirm	Report	Confirm	Report	Confirm	Report	sub-clinical carrier	Confirm	Report	Confirm	Report	Confirm	
—	—	—	—	1	—	11	—	4	—	—	—	—	
—	—	—	—	7	5	5	—	1	1	—	—	—	
—	—	—	—	2	2	8	—	2	4	—	—	—	
—	—	—	—	—	—	2	—	1	2	2	—	—	
—	—	—	—	1	1	3	—	3	2	1	—	—	
—	—	—	—	3	3	2	—	1	1	—	—	—	
—	—	—	—	—	—	6	—	5	1	1	—	—	

Type II - Class B											第三類甲種	
登革出血熱/登革休克症候群		瘧疾		漢他病毒症候群				麻疹		結核病		
Dengue Hemorrhagic Fever/Dengue Shock Syndrome		Malaria		漢他病毒出血熱		漢他病毒肺炎症候群		Measles		T.B(Open)		
報告	確定	報告	確定	報告	確定	報告	確定	報告	確定	報告	確定	
Report	Con-firm	Report	Confirm	Report	Confirm	Report	Confirm	Report	Confirm	Report	Confirm	
—	—	—	—	—	—	—	—	1	—	604	518	
—	—	2	2	—	—	—	—	3	—	552	470	
—	—	1	1	—	—	—	—	17	13	644	535	
—	—	2	2	—	—	—	—	5	—	607	504	
—	—	—	—	—	—	—	—	—	—	825	683	
5	5	26	26	—	—	—	—	3	—	780	464	
—	—	3	3	—	—	—	—	1	—	736	626	

Soruce : Department of Health, Executive Yuan.

9-4、法定傳染病患人數(續一)

單位：人

年別 Year	第三類甲種Type III - Class A												
	結核病		癩病		日本腦炎		德國麻疹		先天性德國麻疹症候群		百日咳		
	其他結核病												
	T.B(Non-Open)		Leprosy		Japanese Encephalitis		Rubella		Congenital Rubella Syndrome		Pertussis		
報告 Report	確定 Confirm	報告 Report	確定 Confirm	報告 Report	確定 Con-firm	報告 Report	確定 Conf-irm	報告 Report	確定 Con-firm	報告 Report	確定 Con-firm		
八十九年 2000	526	499	—	—	32	2	1	—	—	—	—	14	6
九十年 2001	559	374	—	—	47	5	2	—	—	—	—	7	—
九十一年 2002	841	404	—	—	27	—	5	—	—	—	—	10	6
九十二年 2003	679	339	—	—	14	2	4	—	—	—	—	12	1
九十三年 2004	585	319	—	—	22	2	2	1	—	—	—	8	—
九十四年 2005	530	228	1	1	27	3	2	—	—	—	—	7	1
九十五年 2006	453	296	—	—	19	—	3	1	—	—	—	2	—

年別 Year	第三類乙種 Type III - Class B													
	急性病毒性肝炎Acute Viral Hepatitis						腮腺炎		水痘		破傷風		猩紅熱	
	D型		E型		未定型 Unspecified									
	報告 Report	確定 Con-firm	報告 Report	確定 Con-firm	報告 Report	確定 Con-firm	報告 Report	確定 Con-firm	報告 Report	確定 Con-firm	報告 Report	確定 Con-firm	報告 Report	確定 Con-firm
八十九年 2000	—	—	—	—	1	—	13	—	205	—	—	—	40	32
九十年 2001	—	—	—	—	2	—	37	—	389	—	2	—	56	37
九十一年 2002	—	—	—	—	3	—	58	—	941	—	—	—	85	71
九十二年 2003	—	—	—	—	1	—	42	—	541	—	2	—	56	40
九十三年 2004	—	—	2	1	—	—	52	—	355	—	—	—	59	39
九十四年 2005	1	—	3	1	—	—	58	—	437	—	—	—	126	87
九十五年 2006	—	—	6	—	—	—	62	1	386	—	1	—	114	78

9-4 Number of Cases of Epidemics(Cont. 1)

Unit: Persons

第三類甲種Type III - Class A						第三類乙種Type III - Class B					
侵襲性b型嗜血桿菌感染症		退伍軍人症		流行性感冒併發重症		急性病毒性肝炎Acute Viral Hepatitis					
Haemophilus Influenzae Type b		Legionellosis		Influenza		A型		B型		C型	
報告 Report	確定 Confirm	報告 Report	確定 Confirm	報告 Report	確定 Confirm	報告 Report	確定 Confirm	報告 Report	確定 Confirm	報告 Report	確定 Confirm
8	3	51	2	6	—	3	—	14	4	5	—
3	3	64	3	1	—	7	7	12	11	10	10
10	2	93	4	—	—	6	6	17	17	7	7
3	1	40	5	1	—	8	8	10	9	3	3
8	2	31	5	2	—	10	10	14	14	9	9
2	—	10	—	11	3	17	16	13	13	5	5
1	—	10	2	2	2	9	9	19	19	62	18

第三類乙種 Type III - Class B						第四類 Type IV									
恙蟲病						梅毒		淋病		HIV感染		AIDS		肉毒桿菌中毒	
Scrub Typhus						Syphilis		Gonorrhea		HIV Infection		Botulism			
報告 Report	確定 Confirm	報告 Report	確定 Confirm	報告 Report	確定 Confirm	報告 Report	確定 Confirm	報告 Report	確定 Confirm	報告 Report	確定 Confirm	報告 Report	確定 Confirm	報告 Report	確定 Confirm
34	5	80	80	3	3	43	43	20	20	1	—				
68	11	85	85	6	6	33	33	13	13	1	—				
63	7	95	95	21	21	35	35	17	17	1	—				
38	5	92	92	33	33	27	27	14	14	—	—				
62	11	137	137	60	60	53	53	10	10	—	—				
65	5	196	196	76	76	76	76	16	16	—	—				
59	6	215	215	57	57	65	65	19	19	—	—				

9-5、藥 商 家 數

單位：家

年底別及鄉鎮市別 End of Year & District	合 計 Total	藥 局 Drugstores	西藥商 Western Medicine Dealers	
			販 賣 業 Dispensary	製 造 業 Manufacturer
八十七年底 End of 1998	2 009	476	300	19
八十八年底 End of 1999	2 123	458	299	20
八十九年底 End of 2000	2 366	460	301	21
九 十年底 End of 2001	2 645	463	304	21
九十一年底 End of 2002	2 797	473	306	21
九十二年底 End of 2003	2 927	464	305	19
九十三年底 End of 2004	2 920	472	305	19
九十四年底 End of 2005	3 119	485	303	20
九十五年底 End of 2006	3 292	472	311	20
九十六年底 End of 2007	3 417	476	311	20
豐原市 Fongyuan City	480	78	54	1
大里市 Dali City	479	72	33	—
太平市 Taiping City	403	58	43	1
東勢鎮 Dongshih Township	141	20	16	—
大甲鎮 Dajia Township	254	38	25	10
清水鎮 Cingshuei Township	135	15	7	—
沙鹿鎮 Shalu Township	196	22	15	—
梧棲鎮 Wuci Township	99	14	6	1
后里鄉 Houli Township	89	9	9	—
神岡鄉 Shengang Township	124	11	18	—
潭子鄉 Tanzih Township	193	25	13	3
大雅鄉 Daya Township	184	26	15	1
新社鄉 Sinshe Township	32	7	7	—
石岡鄉 Shihgang Township	15	2	1	—
外埔鄉 Waipu Township	38	5	6	1
大安鄉 Da-an Township	10	1	1	—
烏日鄉 Wurih Township	142	23	7	—
大肚鄉 Dadu Township	117	14	7	1
龍井鄉 Longjing Township	148	20	10	—
霧峰鄉 Wufong Township	130	14	14	1
和平鄉 Heping Township	8	2	4	—

資料來源：本縣衛生局。

9-5 Number of Pharmaceutical Firms

Unit: Store

中藥商 Chinese Herb Dealers		醫療器材商 Medical Device Dealers	
販 賣 業 Dispensary	製 造 業 Manufacturer	販 賣 業 Dispensary	製 造 業 Manufacturer
621	6	578	9
613	6	717	10
701	7	865	11
871	7	967	12
897	2	1 084	14
912	7	1 199	21
895	7	1 194	28
902	7	1 357	45
892	6	1 520	71
890	7	1 633	80
119	—	222	6
124	—	245	5
83	—	203	15
52	—	52	1
68	4	97	12
54	—	58	1
56	1	101	1
29	—	48	1
28	—	41	2
34	—	55	6
33	—	108	11
40	—	97	5
8	—	10	—
4	—	8	—
14	1	10	1
6	—	2	—
26	—	81	5
31	—	60	4
35	—	80	3
45	1	54	1
1	—	1	—

Source :Public Health Bureau, Taichung County.

9-6、十大死亡原因

九十五年 2006

順位 Rank	民國六十四年國際		死 亡 原 因	
	簡略死因分類號碼			
	ICD No. Mortality List 1975		Causes of Death	
			所有死亡原因	All Causes of Death
第一位	1	08 - 14	惡性腫瘤	Malignant Neoplasms
第二位	2	29	腦血管疾病	Cerebrovascular Disease
第三位	3	250,251,27,28*	心臟疾病	Heart Disease
第四位	4	E47 - E53	事故傷害	Accidents and Adverse Effects
第五位	5	181	糖尿病	Diabetes Mellitus
第六位	6	347	慢性肝病及肝硬化	Chronic Liver Disease and Cirrhosis
第七位	7	321	肺 炎	Pneumonia
第八位	8	350	腎炎、腎徵候群及腎性病變	Nephritis,Nephrotic Syndrome and Nephrosis
第九位	9	E54	自殺	Suicide
第十位	10	26	高血壓性疾病	Hypertensive Disease
			其他	Other Causes

9-6 Ten Leading Causes of Death

死亡人數(人)			每 十 萬 人 口 死 亡 率	死 亡 百 分 比
合 計 Total	男 Male	女 Female		
			Death Rate Per 100 000 Population	%
8 250	5 220	3 030	536.26	100.00
2 258	1 484	774	146.77	27.37
784	469	315	50.96	9.50
631	372	259	41.02	7.65
587	450	137	38.16	7.12
566	241	325	36.79	6.86
409	288	121	26.59	4.96
276	173	103	17.94	3.35
268	134	134	17.42	3.25
224	170	54	14.56	2.72
153	87	66	9.95	1.85
2 094	1 352	742	136.11	25.38

九十六年 2007

順位 Rank	民國六十四年國際		死 亡 原 因	
	簡略死因分類號碼			
	ICD No. Mortality List 1975		Causes of Death	
			所有死亡原因	All Causes of Death
第一位	1	08 - 14	惡性腫瘤	Malignant Neoplasms
第二位	2	29	腦血管疾病	Cerebrovascular Disease
第三位	3	250,251,27,28*	心臟性疾病	Heart Disease
第四位	4	181	糖尿病	Diabetes Mellitus
第五位	5	E47 - E53	事故傷害	Accidents and Adverse Effects
第六位	6	347	慢性肝病及肝硬化	Chronic Liver Disease and Cirrhosis
第七位	7	321	肺 炎	Pneumonia
第八位	8	350	腎炎、腎徵候群及腎性病變	Nephritis,Nephrotic Syndrome and Nephrosis
第九位	9	E54	自殺	Suicide
第十位	10	26	高血壓性疾病	Hypertensive Disease
			其他	Other Causes

死亡人數(人)			每 十 萬 人 口 死 亡 率	死 亡 百 分 比
合 計 Total	男 Male	女 Female		
			Death Rate Per 100 000 Population	%
8 438	5 190	3 248	545.38	100.00
2 428	1 538	890	156.93	28.77
852	517	335	55.07	10.10
606	339	267	39.17	7.18
585	253	332	37.81	6.93
509	369	140	32.90	6.03
385	269	116	24.88	4.56
293	199	94	18.94	3.47
290	152	138	18.74	3.44
248	169	79	16.03	2.94
173	82	91	11.18	2.05
2 069	1 303	766	133.73	24.52

附註:死亡分類號碼中*符號表示其病名僅佔該號碼中之一部份疾病，28*係包括國際詳細分類號碼420-429之全部疾病。

資料來源 :行政院衛生署統計室。

Sources: Department of Health, Executive Yuan.

9-7、營業衛生管理稽核概況－按稽查家次分

單位：家次

年 別 Year	總 計 Grand Total	旅館業 Hotles	理髮美髮 美容業 Barbor Shop & Hairdressers	浴室業 Bath Houses	合 計
					Total
八十七年 1998	2 678	336	1 850	7	163
八十八年 1999	2 270	330	1 419	29	126
八十九年 2000	2 727	301	1 655	138	122
九 十年 2001	2 688	381	1 576	150	87
九十一年 2002	2 156	399	1 078	123	101
九十二年 2003	1 832	334	779	110	62
九十三年 2004	1 433	241	502	102	44
九十四年 2005	1 381	309	370	135	27
九十五年 2006	1 142	276	226	144	54
九十六年 2007	1 197	294	262	144	49

附註：「其它」89年及以前係指按摩業。

資料來源：根據本縣衛生局。

9-7 Sanitary Inspection of Specific Business Establishments - by Inspected Times

Unit:times

劇 院 Theater	歌 廳 Sing Halls	舞 廳 Dance Halls	娛 樂 業 Entertainment		游泳業 Swimming Pools	電影片映演業 Chinemas	其它 others
			錄影節目帶 播映業 MTV	其他娛樂 Others Amusement			
—	—	—	40	123	287	8	27
—	—	—	33	93	342	6	18
—	—	—	33	89	491	4	16
—	—	—	15	72	481	2	11
—	—	—	21	80	439	1	15
—	—	—	14	48	543	2	2
—	—	—	15	29	543	—	1
—	—	—	9	18	539	1	—
—	—	1	6	47	442	—	—
—	—	—	3	46	448	—	—

Source :Public Health Bureau, Taichung County.

9-8、山地衛生所(室)工作概況

年別及鄉鎮市別 Years & District	年底衛生所	醫務人員(人) Medical Persons		
	(室)數(所、室)	主任	醫師	其他醫務人員
	Health Station	Chief Physician	Physician	Others
八十七年底 End of 1998	2	2	1	21
八十八年底 End of 1999	2	2	2	20
八十九年底 End of 2000	2	2	2	22
九十年底 End of 2001	2	2	3	25
九十一年底 End of 2002	2	2	3	28
九十二年底 End of 2003	2	2	2	26
九十三年底 End of 2004	2	2	3	22
九十四年底 End of 2005	2	2	3	25
九十五年底 End of 2006	2	2	4	22
九十六年底 End of 2007	2	2	5	24
和平鄉 Heping Township	1	1	2	14
梨山 Lishan	1	1	3	10

資料來源：本縣衛生局。

附註：1.醫師包含醫師、牙醫師。

2.衛生教育演講次數及人數包含講習會、座談會、專題演講、村里民大會、衛生競賽、家庭訪視、候診教育、衛生展覽、廚窗佈置之次數及人數。

9 - 8 Health Services of Aboriginal Areas

門診人次數 (人 次) Persons Treated	巡迴診療 (人 次) Tour Treatment	預防接種工作 (人 次) Protective Inoculation	衛生教育 Health Education	
			演講次數(次) Times of Speech	參加人數(人) Persons
			37 769	12 285
27 098	11 094	3 057	110	8 283
42 916	12 613	3 119	44	3 553
41 154	19 517	1 936	70	2 424
32 514	11 446	1 406	163	11 223
42 881	12 418	2 735	103	6 690
39 722	9 592	1 491	104	3 392
31 313	9 607	1 401	145	6 890
35 424	28 621	1 155	584	11 055
33 738	11 365	970	178	3 948
12 488	6 014	556	30	1 010
21 250	5 351	414	148	2 938

Source :Public Health Bureau, Taichung County.

拾、環境保護

10-1、垃圾清運處理概況

年 別 Year	每日垃圾清運量 (公噸) Amount of Refuse Collected Per Day (M.T.)	垃圾產生量(公噸/日) Amount of Refuse Produce (M.T./Per Day)									
		總計 Grand Total	按清運單位或回收管道分 By Collected Units or								
			垃圾清運量 Refuse Collected			廚餘回收量			資源回收量		
			計 Total	環保單位自行清運 Environmental Protection Agencies	環保單位委託清運 Entrust by EPA's	公私處所自行或委託清運 Other Locations	環保單位回收 Recovery by EPA's	社區學校機關團體回收 Recovery by Community, School and Organ	環保單位回收 Recovery by EPA's		
八十七年 1998	1 462.00	
八十八年 1999	1 377.91		
八十九年 2000	1 279.00		
九十年 2001	1 153.82	1 283.16	1 153.82	871.71	36.74	245.37	83.74		
九十一年 2002	1 039.66	1 185.67	1 039.66	909.83	32.48	97.35	99.63		
九十二年 2003	976.50	1 155.32	976.50	971.60	3.48	1.42	38.75	5.24	80.42		
九十三年 2004	943.75	1 213.04	943.75	923.72	17.11	2.92	58.52	14.98	93.38		
九十四年 2005	847.49	1 184.48	847.49	807.53	6.44	33.52	75.50	8.62	122.62		
九十五年 2006	791.64	1 140.84	791.64	784.87	6.77	—	70.57	7.64	113.13		
九十六年 2007	788.09	1 945.36	788.09	782.93	5.15	—	81.57	12.78	112.40		

資料來源：本縣環境保護局。

X Environment Protection

10-1 Collection and Disposal of Municipal Solid Waste

Resource Recovery 社區、學校、機關團體回收 Recovery by Community, School and Organ	Amount of Refuse Produce (M.T./Per Day)									平均每人每日垃圾清運量 (公斤) Amount of Refuse Collected Kg/Per Capita Per Day	垃圾妥善處理率 (%) (1) Proper Disposal Rate (%)	資源回收率 (%) (2) Resource Recovery Rate (%)
	按處理方式分 By Disposal Method											
	焚化 Burn	衛生掩埋 Sanitary	一般掩埋 Landfill	堆置 Dumping	其他 Others	廚餘回收			資源回收 Resource Recovery			
						堆肥 Composting	養豬 Others	其他 Others				
...
...
...	758.00	520.00	—	1.00	—	—	—	—	110.48	0.92	99.94	7.93
45.60	649.38	499.24	—	5.21	—	—	—	—	129.34	0.77	99.59	10.08
46.38	526.08	478.34	6.02	23.52	0.33	5.38	—	—	146.01	0.70	97.48	12.77
54.41	592.45	373.77	6.15	4.13	—	4.85	37.96	1.18	134.83	0.78	99.11	11.67
102.41	755.64	186.94	1.18	—	—	5.07	64.28	4.14	195.78	0.79	99.90	16.14
130.25	760.63	75.81	3.22	—	7.84	5.92	76.22	1.98	252.87	0.55	99.73	21.35
132.03	738.19	53.46	—	—	—	5.30	71.95	0.96	245.16	0.53	100.00	21.49
162.44	765.77	22.30	—	—	0.01	16.48	75.30	2.57	274.84	0.52	100.00	23.21

Source :Environmental Protection Bureau, Taichung County.

10-2、水肥清運處理概況

單位：件

年 別 Year	平均每日水肥處理量 Amount of Collect Per Day	水肥處理方式		
		生化處理 Biochemical Treatment	腐熟處理 Maturation	消毒後再利用 Pasteurization And Reuse
八十七年 1998	—	—	—	—
八十八年 1999	—	—	—	—
八十九年 2000	—	—	—	—
九十年 2001	—	—	—	—
九十一年 2002	—	—	—	—
九十二年 2003	—	—	—	—
九十三年 2004	—	—	—	—
九十四年 2005	—	—	—	—
九十五年 2006	—	—	—	—
九十六年 2007	—	—	—	—

資料來源：行政院環境保護署、本縣環境保護局。

10 - 2 Collection And Disposal Of Night Solid

Unit : Tonnes/Day

Disposal Method		
未處理直接出售 Sold(Untreated)	倒棄 Open Dumping	其他 Others
—	—	—
—	—	—
—	—	—
—	—	—
—	—	—
—	—	—
—	—	—
—	—	—
—	—	—
—	—	—

Sources: 1.Environmental Protection Administration, Executive Yuan.2.Environmental Protection Bureau, Taichung County.

10-3、環境空氣品質

年(月)別		監測站數 (站)
Year (Month)		Number of Monitoring Stations
八十七年	1998	3
八十八年	1999	3
八十九年	2000	3
九十年	2001	3
九十一年	2002	3
九十二年	2003	3
九十三年	2004	3
九十四年	2005	3
九十五年	2006	3
九十六年	2007	3
一月	Jan.	3
二月	Feb.	3
三月	Mar.	3
四月	Apr.	3
五月	May	3
六月	June	3
七月	July	3
八月	Aug.	3
九月	Sep.	3
十月	Oct.	3
十一月	Nov.	3
十二月	Dec.	3

資料來源：行政院環境保護署。

10-3 Air Quality

總懸浮微粒 (微克 / 立方公尺)	落塵量 (公噸 / 平方公里 / 月)	鉛 (ppm)	臭氧 (ppm)
Total Suspended Particulate(Ug/m3)	Dustfall(Ton/Km2/Month)	Lead	Ozone
87.00	3.90
112.97	1.95	0.083	0.021
133.06	7.49	0.211	0.020
96.00	5.65	0.115	0.023
97.00	3.45	0.099	0.024
88.00	2.46	0.094	0.025
100.00	3.71	0.085	0.028
93.00	4.41	0.067	0.027
83.00	2.41	0.065	0.028
74.00	3.27	0.049	0.029
69.00	2.39	0.011	0.022
79.00	0.86	0.088	0.030
59.00	1.12	0.095	0.027
72.00	2.26	0.032	0.036
83.00	1.51	0.062	0.040
59.00	2.07	0.034	0.021
67.00	2.09	0.011	0.026
59.00	5.39	0.065	0.025
77.00	5.09	0.105	0.039
140.00	4.36	0.050	0.033
69.00	6.38	0.011	0.029
106.00	5.66	0.011	0.021

Sources: Environmental Protection Administration, Executive Yuan.

10-4、公害陳情案件

單位：件

年(月)別		合計	空氣污染 (不含惡臭)	空氣污染 惡臭	噪音
Year (Month)		Total	Air (Exclude Odors)	Odors	Noise
八十七年	1998	4 686	753	1 171	1 038
八十八年	1999	4 733	593	1 449	1 045
八十九年	2000	5 609	574	1 956	1 204
九十年	2001	5 579	527	2 030	1 252
九十一年	2002	5 827	542	2 009	1 351
九十二年	2003	5 662	646	1 704	1 379
九十三年	2004	5 476	713	1 740	1 371
九十四年	2005	5 956	669	2 001	1 385
九十五年	2006	5 530	631	1 862	1 316
九十六年	2007	5 504	593	1 878	1 428
一月	Jan.	415	37	131	117
二月	Feb.	279	39	97	60
三月	Mar.	379	28	127	89
四月	Apr.	417	31	150	119
五月	May	454	37	165	108
六月	June	379	26	133	83
七月	July	531	41	214	112
八月	Aug.	502	40	190	118
九月	Sep.	502	47	153	147
十月	Oct.	610	77	209	158
十一月	Nov.	538	124	153	167
十二月	Dec.	498	66	156	150

資料來源：本縣環境保護局。

說明：88年起地層下陷計入其他；88年增加環境衛生陳情案件

10-4 Petition Cases on Nuisance

Unit: Cases

水污染	廢棄物	振動	地層下陷	環境衛生	其他
Water	Solid Waste	Vibration	Land Subsidence	Environmental Sanitation	Others
601	589	1	513	—	20
472	590	4	—	558	22
621	614	6	—	612	22
488	646	—	—	625	11
573	721	—	—	602	29
568	594	1	—	674	96
510	561	5	—	538	38
521	587	3	—	739	51
456	566	3	—	631	65
487	440	3	—	606	69
35	42	—	—	47	6
22	25	—	—	33	3
45	34	—	—	50	6
28	34	—	—	52	3
40	44	—	—	54	6
50	39	—	—	41	7
34	55	—	—	72	3
44	35	—	—	59	16
49	32	—	—	67	7
51	51	1	—	57	6
32	25	—	—	35	2
57	24	2	—	39	4

Source :Environmental Protection Bureau, Taichung County.

10-5、一般地區環境音量監測不合格情形

單位：%

年 別 Year	總 時 段 數 No. of Time Frame	總計 Total		按時段分 By Time Frame					
				早(5-7時) Morning (AM5-AM7)		日(7-20時) Day (AM7-PM8)		晚(20-22時) Evening (PM8-PM10)	
		不合格 時段數	百分比	不合格 時段數	百分比	不合格 時段數	百分比	不合格 時段數	百分比
		No. of Over- standard Frames	%	No. of Over- standard Frames	%	No. of Over- standard Frames	%	No. of Over- standard Frames	%
九十年 2001	12	8	66.67	2	66.67	2	66.67	2	66.67
九十一年 2002	12	6	50.00	2	66.67	—	—	2	66.67
九十二年 2003	12	—	—	—	—	—	—	—	—
九十三年 2004	12	—	—	—	—	—	—	—	—
九十四年 2005	20	—	—	—	—	—	—	—	—
九十五年 2006	20	—	—	—	—	—	—	—	—
九十六年 2007	20	—	—	—	—	—	—	—	—

資料來源：行政院環境保護署。

10-5 Environmental Noise Monitoring By No. of Over-standard Frames

Unit: %

		按管制區分 By Control Area							
夜(22-5時) Night (PM10-AM5)		第一類管制區 Control Area I		第二類管制區 Control Area II		第三類管制區 Control Area III		第四類管制區 Control Area IV	
不合格 時段數	百分比	不合格 時段數	百分比	不合格 時段數	百分比	不合格 時段數	百分比	不合格 時段數	百分比
No. of Over- standard Frames	%	No. of Over- standard Frames	%	No. of Over- standard Frames	%	No. of Over- standard Frames	%	No. of Over- standard Frames	%
2	66.67	—	—	8	100.00	—	—	—	—
2	66.67	—	—	3	75.00	3	75.00	—	—
—	—	—	—	—	—	—	—	—	—
—	—	—	—	—	—	—	—	—	—
—	—	—	—	—	—	—	—	—	—
—	—	—	—	—	—	—	—	—	—

Sources: Environmental Protection Administration, Executive Yuan.

10-6、道路交通環境音量監測不合格情形

單位：%

年 別 Year	總 時 段 數 No. of Time Frame	總計 Total		按時段分 By Time Frame					
				早(5-7時) Morning (AM5-AM7)		日(7-20時) Day (AM7-PM8)		晚(20-22時) Evening (PM8-PM10)	
		不合格 時段數	百分比	不合格 時段數	百分比	不合格 時段數	百分比	不合格 時段數	百分比
		No. of Over- standard Frames	%	No. of Over- standard Frames	%	No. of Over- standard Frames	%	No. of Over- standard Frames	%
九十年 2001	16	4	25.00	1	25.00	1	25.00	1	25.00
九十一年 2002	16	—	—	—	—	—	—	—	—
九十二年 2003	12	—	—	—	—	—	—	—	—
九十三年 2004	...	—	—	—	—	—	—	—	—
九十四年 2005	20	—	—	—	—	—	—	—	—
九十五年 2006	20	—	—	—	—	—	—	—	—
九十六年 2007	20	—	—	—	—	—	—	—	—

資料來源：行政院環境保護署。

10-6 Over-standard Time Frames of Traffic Noise

Unit: %

		按管制區分 By Control Area							
夜(22-5時) Night (PM10-AM5)		第一類管制區 Control Area I		第二類管制區 Control Area II		第三類管制區 Control Area III		第四類管制區 Control Area IV	
不合格 時段數	百分比	不合格 時段數	百分比	不合格 時段數	百分比	不合格 時段數	百分比	不合格 時段數	百分比
No. of Over- standard Frames	%	No. of Over- standard Frames	%	No. of Over- standard Frames	%	No. of Over- standard Frames	%	No. of Over- standard Frames	%
1	25.00	—	—	—	—	—	—	4	100.00
—	—	—	—	—	—	—	—	—	—
—	—	—	—	—	—	—	—	—	—
—	—	—	—	—	—	—	—	—	—
—	—	—	—	—	—	—	—	—	—
—	—	—	—	—	—	—	—	—	—

Sources: Environmental Protection Administration, Executive Yuan.

10-7、機動車輛排放粒狀污染物檢查告發情形

單位:件

年(月)別 Year (Month)		機動車輛排放粒狀污染物檢查告發情形	
		總計	Grand Total
		檢查數 No. of Examination	告發數 No. of Charge
八十七年	1998	25 968	335
八十八年	1999	49 200	2 015
八十九年	2000	32 909	2 870
九十年	2001	59 138	1 088
九十一年	2002	9 949	206
九十二年	2003	11 150	132
九十三年	2004	13 585	474
九十四年	2005	6 583	1 647
九十五年	2006	6 852	1 231
九十六年	2007	38 824	1 255
一月	Jan.	687	57
二月	Feb.	307	45
三月	Mar.	463	188
四月	Apr.	332	17
五月	May	1 461	39
六月	June	4 797	23
七月	July	5 330	42
八月	Aug.	4 833	148
九月	Sep.	6 042	99
十月	Oct.	6 625	260
十一月	Nov.	5 684	304
十二月	Dec.	2 263	33

資料來源：本縣環境保護局。

10-7 Cases of Vehicles Examination and Charge on Particulate Matters

Unit: Cases

Cases of Vehicles Examination and Charge on Particulate Matters			
汽車 Cars		機器腳踏車 Motorcycles	
檢查數 No. of Examination	告發數 No. of Charge	檢查數 No. of Examination	告發數 No. of Charge
771	9	25 197	326
6 028	74	43 172	1 941
7 884	208	25 025	2 662
4 119	192	93 716	896
4 403	206	5 546	—
5 527	132	5 623	—
—	—	—	—
4 310	147	2 273	1 500
4 335	164	2 517	1 067
4 835	417	33 989	838
443	45	244	12
261	27	46	18
448	28	15	160
332	17	—	—
372	24	1 089	15
363	23	4 434	—
438	30	4 892	12
441	56	4 392	92
395	40	5 647	59
498	52	6 127	208
469	42	5 215	262
375	33	1 888	—

Source :Environmental Protection Bureau, Taichung County.

拾壹、社會福利

11 - 1、各級人民團體數及會員數

單位：個、人

年 底 別 End of Year	總 計 Grand Total			農 會 Farmers' Association			漁 會 Fishery Association		
	團 體 數 No. of Associations	會 員 數 Membership		團 體 數 No. of Associations	會 員 數 Membership		團 體 數 No. of Associations	會 員 數 Membership	
		個 人 會 員 Individual Member	團 體 會 員 Association Member		個 人 會 員 Individual Member	團 體 會 員 Association Member		個 人 會 員 Individual Member	團 體 會 員 Association Member
八十七年底 End of 1998	1 095	431 209	1 969	22	125 495	21	1	5 140	—
八十八年底 End of 1999	1 189	443 113	1 977	22	128 629	21	1	5 205	—
八十九年底 End of 2000	1 255	446 301	1 973	22	128 815	21	1	5 312	—
九 十年底 End of 2001	1 305	447 244	1 959	22	132 155	21	1	5 374	—
九十一年底 End of 2002	1 353	456 314	1 944	22	133 512	21	1	5 285	—
九十二年底 End of 2003	1 458	461 928	1 948	22	133 569	21	1	5 350	—
九十三年底 End of 2004	1 565	466 989	1 952	22	133 041	21	1	5 207	—
九十四年底 End of 2005	1 574	460 983	1 912	22	123 831	21	1	5 211	—
九十五年底 End of 2006	1 718	482 571	1 920	22	136 447	21	1	5 106	—
九十六年底 End of 2007	1 814	487 699	1 922	22	136 157	21	1	5 039	—

資料來源：本府社會處、農業處、勞工處2922-01-01-2、2922-01-03-2、1305-01-01-01-2。

說 明：1. 總計欄之個人會員包括工商團體「公司行號」及「工廠礦場」。

2. 工商團體會員數公司行號自六十四年起包括「工廠礦場」。

3. 農會團體數=本縣農會數+鄉鎮市農會數；農會個人會員=普通會員+贊助會員。

XI、Social Welfare

11 - 1 Number of Civil Associations and Membership

Unit: Number, Person

勞 工 Labor's Organizations			工 商 Industrial Commercial Organizations			自由職業 Professional Organizations			社 會 團 體 Social Organizations		
團 體 數 No. of Associations	會 員 數 Membership		團 體 數 No. of Associations	會 員 數 Membership		團 體 數 No. of Associations	會 員 數 Membership		團 體 數 No. of Associations	會 員 數 Membership	
	個 人 會 員 Individual Member	團 體 會 員 Association Member		個 人 會 員 Individual Member	團 體 會 員 Association Member		個 人 會 員 Individual Member	團 體 會 員 Association Member			
										個 人 會 員 Individual Member	團 體 會 員 Association Member
238	107 961	232	102	22 527	94	118	18 734	21	614	151 352	1 601
244	108 256	240	104	22 559	94	145	23 804	21	673	154 660	1 601
243	106 424	236	105	22 589	94	153	23 956	21	731	159 205	1 601
229	105 256	222	106	18 297	94	153	23 979	21	794	162 183	1 601
221	105 584	207	106	23 224	94	153	23 979	21	850	164 730	1 601
228	107 120	211	106	23 224	94	153	23 979	21	948	168 686	1 601
235	109 199	215	106	23 224	94	153	23 979	21	1 048	172 339	1 601
193	108 892	175	106	23 224	94	156	24 337	21	1 096	175 488	1 601
200	111 971	183	106	23 224	94	156	24 337	21	1 233	181 486	1 601
205	114 354	185	106	23 224	94	156	24 337	21	1 324	184 588	1 601

Source :Department of Social Affairs & Agriculture & Labor Affairs ,Taichung County Government.2922-01-01-2,2922-01-03-2,1305-01-01-01-2

11 - 2 、宗教教務及社會服務概況

11 - 2 The General Condition of the Religions & The General Situation of Religious & Social Services

年底及宗教別	寺廟教堂數 (所)
End of Year & Religions	Number of Temples & Churches (Place)
八十七年底 End of 1998	743
八十八年底 End of 1999	744
八十九年底 End of 2000	750
九十年底 End of 2001	751
九十一年底 End of 2002	751
九十二年底 End of 2003	751
九十三年底 End of 2004	816
九十四年底 End of 2005	815
九十五年底 End of 2006	846
九十六年底 End of 2007	854
道教 Taoism	579
佛教 Buddhism	144
理教 Puritunism	1
軒轅教 Huang-teism	2
天帝教 Tine Di Chia	1
一貫道 I Kuan Tao	12
天德教 Tine Te Chia	-
儒教 Ru Chia	1
天主教 Catholicism	14
基督教 Christianity	98
回教 Islam	-
天理教 Puritunism	1
巴哈伊教 Baha'I	-
真光教 World Divine Light Organization	-
其他 other	1

神職人員數 (人)	信徒人數 (人)
Number of Missionaries (Person)	Membership of Believers (Person)
122	108 678
122	108 556
122	109 097
122	109 097
122	109 052
122	109 054
93	84 377
88	86 291
114	85 964
117	82 104
-	41,419
-	32,315
-	108
-	96
-	33
-	785
-	-
-	-
17	2,054
97	5,109
-	-
2	65
-	-
-	-
1	120

資料來源：本府民政處3314-02-01-2及3314-03-01-2。

說明：九十年起新增本表。

Source :Department of Civil Affairs,Taichung County Government.3314-02-01-2,3314-03-01-2

11 - 3 、宗教社會服務概況

年底及宗教別 End of Year & Religions	醫療機構 Medical Treatment Institute		文教機構 (所) Culture & Education Institute (Place)					
	醫院數 Number of Hospital	診療數 Number of Clinic	大學數 Number of University	專科數 Number of College	職校數 Number of Vocational School	中學數 Number of High School	小學數 Number of Elementary School	幼稚園托兒所 Number of Kindergarten & Nursery School
	九十年底 End of 2001	—	—	—	—	—	—	—
九十一年底 End of 2002	—	—	—	—	—	—	—	20
九十二年底 End of 2003	—	—	—	—	2	—	—	20
九十三年底 End of 2004	—	—	—	—	—	2	—	11
九十四年底 End of 2005	—	—	—	—	—	2	—	8
九十五年底 End of 2006	—	—	—	—	—	2	—	6
九十六年底 End of 2007	—	—	—	—	—	2	—	3
道教 Taoism	—	—	—	—	—	—	—	1
佛教 Buddhism	—	—	—	—	—	2	—	1
理教 Puritunism	—	—	—	—	—	—	—	—
軒轅教 Huang-teism	—	—	—	—	—	—	—	—
天帝教 Tine Di Chia	—	—	—	—	—	—	—	—
一貫道 I Kuan Tao	—	—	—	—	—	—	—	—
天德教 Tine Te Chia	—	—	—	—	—	—	—	—
天主教 Catholicism	—	—	—	—	—	—	—	—
基督教 Christianity	—	—	—	—	—	—	—	1
回教 Islam	—	—	—	—	—	—	—	—
天理教 Puritunism	—	—	—	—	—	—	—	—
巴哈伊教 Baha'I	—	—	—	—	—	—	—	—
真光教 World Divine Light Organization	—	—	—	—	—	—	—	—

資料來源：本府民政處3314-04-01-2。

備註：因民政處報表資料有誤，故修正部分資料。

11 - 3 The General Condition of the Religions & The General Situation of Religious & Social Services

圖書閱覽室數 Number of Public Reading Room	其他 Other	公益慈善事業 (所) Public Welfare & Charity Business (Place)					
		養老院數 Number of Rest-Home	障礙教養院數 Number of Disability Home	青少年輔導院數 Number of Teenager Counseling Home	福利基金會數 Number of Welfare Foundation	社會服務中心數 Number of Social Service Center	其他 Other
		...	16	1	1	—	—
...	16	1	1	—	—	—	
16	—	1	1	—	—	—	
17	—	2	2	—	1	2	
17	—	—	—	—	1	7	
13	—	—	—	—	1	8	
14	—	—	—	—	—	8	
5	—	—	—	—	—	4	
4	—	—	—	—	—	—	
—	—	—	—	—	—	—	
—	—	—	—	—	—	—	
2	—	—	—	—	—	2	
—	—	—	—	—	—	—	
—	—	—	—	—	—	1	
3	—	—	—	—	—	1	
—	—	—	—	—	—	—	
—	—	—	—	—	—	—	
—	—	—	—	—	—	—	

Source :Department of Civil Affairs ,Taichung County Government.3314-04-01-2

11-4、合作社概況

年底別及業別 End of Year & Business	總計 Grand Total					
	社(場)數 No. of Cooperative Societies	社(場)員數(人) Membership		股數 (股) No. of Shares	股金總額 (元) Amount of Capital Stock (N.T.\$)	社(場)數 No. of Cooperative Societies
		個人社員 Individual	法人社員 Corporation			
八十七年底 End of 1998	272	191 334	219	1 434 117	64 746 077	271
八十八年底 End of 1999	267	193 896	219	1 528 041	74 039 186	266
八十九年底 End of 2000	272	197 652	223	1 542 785	74 985 927	271
九十年底 End of 2001	290	201 910	223	1 666 506	85 501 109	289
九十一年底 End of 2002	312	203 590	220	1 714 124	90 285 791	311
九十二年底 End of 2003	317	203 721	220	1 714 649	87 790 136	316
九十三年底 End of 2004	323	204 961	219	4 106 054	86 347 005	322
九十四年底 End of 2005	327	214 373	219	2 611 138	85 386 623	326
九十五年底 End of 2006	331	214 969	219	2 619 245	89 065 861	330
九十六年底 End of 2006	330	214 648	219	2 555 950	191 272 267	329
甲.專營合作社 Single-Purpose C.S.						
一.農業合作社 Agricultural C.S.	36	1 392	—	215 695	18 804 625	36
1.農業生產 Agricultural Production C.S.	20	769	—	134 900	11 536 590	20
2.農業運銷 Agricultural Shipping and Marketing C.S.	10	345	—	70 095	5 989 600	10
3.農業供給 Agricultural Supply C.S.	6	278	—	10 700	1 278 435	6
二.工業合作社 Industry C.S.	26	3 569	—	1 291 305	22 272 890	26
1.工業生產 Industrial Production C.S.	5	189	—	2 005	135 890	5
2.工業運銷 Industrial Shipping and Marketing C.S.	—	—	—	—	—	—
3.工業供給 Industrial Supply C.S.	—	—	—	—	—	—
4.工業利用 Industrial Utilities C.S.	1	1 190	—	1 190 000	11 900 000	1
5.工業勞動 Industrial Labor C.S.	14	1 490	—	33 900	3 697 000	14
6.工業運輸 Industrial Transport C.S.	6	700	—	65 400	6 540 000	6
三.消費合作社 Consumption C.S.	249	206 559	219	884 855	134 416 252	248
1.地區 District C.S.	1	389	—	347 500	3 475 000	1
2.勞工 Labor C.S.	1	1 749	—	113 855	113 855 100	1
3.人民團體 Civic Organization C.S.	—	—	—	—	—	—
4.機關 Organization C.S.	65	16 855	—	75 548	13 429 152	64
5.學校 School C.S.	182	187 566	—	347 952	3 657 000	182
四.公用 Public Utility C.S.	1	50	—	10 000	1 000 000	1
五.保險 Insurance C.S.	—	—	—	—	—	—
乙.兼營合作社 Multi-Purpose C.S.	18	3 078	—	154 095	14 778 500	18
一.區域性 District General C.S.	—	—	—	—	—	—
二.社區 Community C.S.	3	289	—	16 205	1 620 500	3
三.合作農場 Cooperative Farm C.S.	15	2 789	—	137 890	13 158 000	15

資料來源：本府社會處 2922-02-01-2。

11-4 Conditions of Cooperative Societies

單位社 Individual				聯合社 Union			
社(場)員數(人) Membership		股數 (股) No. of Shares	股金總額 (元) Amount of Capital Stock (N.T.\$)	社(場)數 No. of Cooperative Societies	法人社員 Corporation	股數 (股) No. of Shares	股金總額 (元) Amount of Capital Stock (N.T.\$)
個人社員 Individual	法人社員 Corporation						
191 334	—	1 409 474	61 049 627	1	219	24 643	3 696 450
193 896	—	1 503 398	70 342 736	1	219	24 643	3 696 450
197 652	—	1 518 166	71 293 077	1	223	24 619	3 692 850
201 910	—	1 641 887	81 808 259	1	223	24 619	3 692 850
203 590	—	1 689 837	86 625 341	1	220	24 287	3 660 450
203 721	—	1 690 362	84 129 686	1	220	24 287	3 660 450
204 961	—	4 081 741	82 700 055	1	219	24 313	3 646 950
214 373	—	2 586 825	81 739 673	1	219	24 313	3 646 950
214 969	—	2 594 683	85 521 909	1	219	24 562	3 543 952
214 648	—	2 531 388	187 728 315	1	219	24 562	3 543 952
1 392	—	215 695	18 804 625	—	—	—	—
769	—	134 900	11 536 590	—	—	—	—
345	—	70 095	5 989 600	—	—	—	—
278	—	10 700	1 278 435	—	—	—	—
3 569	—	1 291 305	22 272 890	—	—	—	—
189	—	2 005	135 890	—	—	—	—
—	—	—	—	—	—	—	—
—	—	—	—	—	—	—	—
1 190	—	1 190 000	11 900 000	—	—	—	—
1 490	—	33 900	3 697 000	—	—	—	—
700	—	65 400	6 540 000	—	—	—	—
206 559	—	860 293	130 872 300	1	219	24 562	3 543 952
389	—	347 500	3 475 000	—	—	—	—
1 749	—	113 855	113 855 100	—	—	—	—
—	—	—	—	—	—	—	—
16 855	—	50 986	9 885 200	1	219	24 562	3 543 952
187 566	—	347 952	3 657 000	—	—	—	—
50	—	10 000	1 000 000	—	—	—	—
—	—	—	—	—	—	—	—
3 078	—	154 095	14 778 500	—	—	—	—
—	—	—	—	—	—	—	—
289	—	16 205	1 620 500	—	—	—	—
2 789	—	137 890	13 158 000	—	—	—	—

Source :Department of Social Affairs ,Taichung County Government. 2922-02-01-2

11-5、推行社區發展工作成果

年度別及鄉鎮市別 Fiscal Year & Township	社區發展協會總數(個) No. of Community Development Association	社區戶數(戶) No. of Household of Communities	社區人口數(人) Persons of Communities	社區發展協會會員數(人) Persons of Participation Community Development Assoc.	現有設置社區生產建設基金(個) Fund of Productive Construction	實際使用經費(千元) Outlay(N.T. 1000)		
						合計 Total	政府補助款 Government-provided	社區自籌款 Self-provided
八十八年度 1999	320	316 937	1 231 908	31 803	173	122 235 455	87 256 124	34 979 331
八十九年度 2000	331	351 500	1 162 764	33 293	165	167 138 921	132 805 352	34 333 569
九十年年度 2001	341	363 684	1 473 685	29 917	159	128 499 740	50 107 766	78 391 974
九十一年度 2002	355	382 312	1 412 706	36 101	171	104 870 803	38 954 308	65 916 495
九十二年度 2003	362	392 856	1 446 361	36 498	176	124 278 385	58 959 054	65 319 331
九十三年度 2004	367	407 784	1 477 873	37 721	164	94 025 942	41 474 373	52 551 569
九十四年度 2005	374	420 162	1 505 548	46 792	165	126 363 563	45 503 790	80 859 773
九十五年度 2006	379	422 013	1 500 726	42 639	171	119 866 184	57 939 808	61 926 376
九十六年度 2007	400	477 579	1 532 951	46 627	167	99 745 447	44 044 794	55 700 653
豐原市 Fongyuan City	31	38 665	150 727	3 367	6	10 308 165	4 632 790	5 675 375
大里市 Dali City	19	58 054	192 437	1 566	13	5 753 133	2 598 650	3 154 483
太平市 Taiping City	32	52 199	171 628	3 089	—	5 558 970	3 705 980	1 852 990
東勢鎮 Dongshih Township	23	15 998	52 985	2 022	5	3 707 600	2 852 000	855 600
大甲鎮 Dajia Township	29	20 784	79 264	2 298	25	1 599 400	1 365 000	234 400
清水鎮 Cingshuei Township	32	23 862	85 948	1 969	15	1 509 100	1 095 000	414 100
沙鹿鎮 Shalu Township	21	21 420	78 436	3 004	16	3 047 000	2 487 000	560 000
梧棲鎮 Wuci Township	16	15 230	54 195	6 200	—	7 092 200	1 519 000	3 200 000
后里鄉 Houli Township	18	14 193	54 562	2 965	12	15 148 119	3 094 283	12 053 836
神岡鄉 Shengang Township	15	16 922	64 142	1 446	10	3 606 314	634 200	2 972 114
潭子鄉 Tanzih Township	13	30 253	97 416	4 500	10	1 002 500	842 500	160 000
大雅鄉 Daya Township	15	24 945	87 976	1 263	3	1 069 600	569 600	500 000
新社鄉 Sinshe Township	14	7 126	25 820	1 250	3	960 000	310 000	650 000
石岡鄉 Shihgang Township	10	4 657	16 167	820	1	2 346 300	2 081 300	265 000
外埔鄉 Waipu Township	11	8 323	31 888	450	—	974 000	224 000	750 000
大安鄉 Da-an Township	12	50 963	20 789	907	2	1 032 500	480 000	552 500
烏日鄉 Wurih Township	17	19 037	67 445	3 500	7	11 865 925	2 753 000	9 112 925
大肚鄉 Dadu Township	17	14 320	55 180	1 214	14	390 000	260 000	130 000
龍井鄉 Longjing Township	16	19 347	71 961	1 215	6	12 052 501	4 208 691	7 843 810
霧峰鄉 Wufong Township	20	18 120	64 474	1 899	17	4 828 320	1 351 800	3 476 520
和平鄉 Heping Township	19	3 161	9 511	1 683	2	8 267 000	6 980 000	1 287 000

資料來源：本府社會處 1840-01-01-2。

11-5 Result of Development for Promotion Community of Hsiens and Municipalities

社區建設主要項目 Main Item of Community Construction														
社區活動中心(幢)			辦理	辦理社區	現有社	現有社	現有社區	現有社區	現有社	現有社區	現有社	其		
原建(未作修擴建)	新	修擴建	專題訓練(人次)	觀摩(人次)	區長壽俱樂部(處)	區媽媽教室(班)	守望相助隊之設置(隊)	志願服務團(隊)	區圖書室(處)	民俗藝文康樂班(隊)	區報導或通訊(期)	其他		
Original Construction	Newly Construction	Repairable Construction	Topic Training (Times of Persons)	Community Exposition (Times of Persons)	Long Life Club (Place)	Mother Classes (Class)	Community Mutual-help Team (Team)	Volunteer Service Team (Team)	Community Library (Place)	Activities for Social Reform (team)	Community Communication (Times)	Others		
264	9	16	270	135	320	320	108	126	165	199	—	—		
279	13	16	3 320	5 703	299	274	118	103	107	114	18	—		
262	15	13	3 952	6 819	303	252	127	126	106	135	17	—		
255	17	5	3 733	9 278	329	344	113	90	97	206	11	28		
298	6	18	3 491	22 979	340	355	119	105	99	183	10	12		
294	14	21	6 122	19 853	343	302	122	116	97	161	15	—		
331	7	5	3 549	17 714	351	268	125	110	60	124	9	—		
330	6	1	3 930	17 791	354	284	126	117	69	108	15	—		
310	7	17	5 824	23 705	367	275	136	169	50	106	23	—		
23	1	1	871	1 864	22	21	15	27	3	12	4	—		
9	1	6	1 000	5 000	18	14	9	19	—	13	—	—		
20	—	—	115	950	22	18	8	8	2	4	4	—		
14	—	—	285	850	20	28	10	3	3	—	4	—		
19	—	—	70	70	29	6	9	—	—	—	—	—		
30	—	—	71	57	29	13	7	—	—	—	—	—		
17	—	2	205	136	21	21	10	3	5	3	—	—		
15	—	1	3	22	17	15	3	—	1	7	—	—		
12	4	—	—	—	18	6	4	1	2	—	—	—		
12	—	1	80	—	17	10	11	30	1	3	—	—		
13	—	—	350	2 500	13	13	2	13	3	2	—	—		
10	—	1	180	13	13	13	13	—	3	1	1	—		
6	—	—	3	520	12	10	7	10	1	—	—	—		
9	—	—	—	—	10	10	1	—	—	16	—	—		
11	—	—	—	—	11	11	5	3	—	1	—	—		
14	—	—	1	31	13	10	3	14	2	16	4	—		
18	—	—	1 300	10 250	17	13	7	17	3	6	5	—		
16	—	1	350	350	18	—	2	19	—	4	—	—		
14	1	1	560	—	15	11	2	1	—	—	—	—		
17	—	—	229	945	17	17	1	1	17	17	—	—		
11	—	3	151	147	15	15	7	—	4	1	1	—		

Source :Department of Social Affairs ,Taichung County Government. 1840-01-01-2

11-6、低 收 入 戶 人 口

年底別及鄉鎮市別 End of Year & Township	總 計 Grand Total			
	戶 數 No. of Households	占全縣總戶數比率%	人 數 No. of Persons	占全縣總人數比率%
八十七年底 End of 1998	1 414	0.37	3 327	0.23
八十八年底 End of 1999	1 542	0.40	3 729	0.25
八十九年底 End of 2000	1 761	0.44	4 215	0.28
九十年年底 End of 2001	1 850	0.46	4 620	0.31
九十一年底 End of 2002	2 097	0.51	5 306	0.35
九十二年底 End of 2003	2 076	0.50	4 933	0.32
九十三年底 End of 2004	2 202	0.52	5 165	0.34
九十四年底 End of 2005	2 514	0.59	6 022	0.39
九十五年底 End of 2006	2 696	0.62	6 553	0.42
九十六年底 End of 2007	2 865	0.65	7 075	0.46
豐原市Fongyuan City	267	0.06	654	0.04
大里市Dali City	366	0.08	874	0.06
太平市Taiping City	275	0.06	698	0.05
東勢鎮Dongshih Township	148	0.03	297	0.02
大甲鎮Dajia Township	168	0.04	400	0.03
清水鎮Cingshuei Township	192	0.04	450	0.03
沙鹿鎮Shalu Township	125	0.03	314	0.02
梧棲鎮Wuci Township	127	0.03	378	0.02
后里鄉Houli Township	118	0.03	273	0.02
神岡鄉Shengang Township	74	0.02	181	0.01
潭子鄉Tanzih Township	75	0.02	179	0.01
大雅鄉Daya Township	103	0.02	274	0.02
新社鄉Sinshe Township	76	0.02	168	0.01
石岡鄉Shihgang Township	50	0.01	119	0.01
外埔鄉Waipu Township	103	0.02	240	0.02
大安鄉Da-an Township	51	0.01	126	0.01
烏日鄉Wurih Township	126	0.03	337	0.02
大肚鄉Dadu Township	117	0.03	313	0.02
龍井鄉Longjing Township	99	0.02	269	0.02
霧峰鄉Wufong Township	132	0.03	362	0.02
和平鄉Heping Township	73	0.02	169	0.01

資料來源：本府社會處1821-05-01-2。

11 - 6 Population of Low Income Household

第 一 款 Level 1		第 二 款 Level 2		第 三 款 Level 3	
戶 數 No. of Households	人 數 No. of Persons	戶 數 No. of Households	人 數 No. of Persons	戶 數 No. of Households	人 數 No. of Persons
25	25	318	808	1 071	2 494
23	27	358	901	1 161	2 801
22	25	439	1 088	1 300	3 102
23	26	357	996	1 470	3 598
16	17	316	886	1 765	4 403
9	10	214	476	1 853	4 447
7	8	191	503	2 004	4 654
8	9	200	554	2 306	5 459
10	14	168	486	2 518	6 053
9	12	307	862	2 549	6 201
—	—	22	54	245	600
—	—	27	83	339	791
2	2	28	67	245	629
—	—	7	16	141	281
—	—	23	53	145	347
—	—	17	53	175	397
—	—	8	12	117	302
—	—	5	21	122	357
—	—	17	58	101	215
—	—	4	7	70	174
—	—	—	—	75	179
2	5	18	40	83	229
2	2	4	4	70	162
—	—	3	14	47	105
—	—	7	25	96	215
1	1	7	19	43	106
—	—	30	88	96	249
—	—	43	136	74	177
—	—	8	18	91	251
2	2	25	73	105	287
—	—	4	21	69	148

Source :Department of Social Affairs,Taichung County Government.1821-05-01-2

11-7、身心障礙人口數

11-7 Number of the Handicapped

單位：人

年底別	總計	占全縣總人口 比率 (%)	視覺障礙者	聽覺或平衡 機能障礙者	聲音機能或語 言機能障礙者	肢體 障礙者	智能 障礙者
End of Year	Grand Total	Physically and Mentally Disabled Over the Total Population of County (%)	Vision Handicapped	Hearing or Balancing Organism Handicapped	Hearing or Balancing Organism Handicapped	Limbs Handicapped	Mentally Handicapped
八十七年底 End of 1998	36 310	2.47	1 644	3 903	618	15 066	4 794
八十八年底 End of 1999	41 862	2.83	1 837	4 544	673	17 322	5 291
八十九年底 End of 2000	43 870	2.94	1 860	4 856	665	18 215	5 438
九十年底 End of 2001	49 332	3.28	2 096	5 354	706	20 552	5 745
九十一年底 End of 2002	53 894	3.56	2 321	5 818	743	22 336	6 040
九十二年底 End of 2003	56 144	3.69	2 453	6 048	753	23 272	6 322
九十三年底 End of 2004	58 678	3.84	2 613	6 293	755	24 138	6 448
九十四年底 End of 2005	60 976	3.98	2 694	6 656	769	24 767	6 610
九十五年底 End of 2006	61 997	4.02	2 550	6 929	735	24 854	6 662
九十六年底 End of 2007	63 370	4.09	2 682	7 281	783	24 652	6 926
豐原市Fongyuan City	6 190	0.40	238	724	61	2 578	608
大里市Dali City	6 298	0.41	313	587	77	2 429	690
太平市Taiping City	6 507	0.42	292	689	89	2 582	695
東勢鎮Dongshih Township	2 898	0.19	90	499	31	1 082	290
大甲鎮Dajia Township	3 528	0.23	167	429	30	1 426	367
清水鎮Cingshuei Township	4 157	0.27	180	539	57	1 420	462
沙鹿鎮Shalu Township	3 200	0.21	130	388	48	1 166	338
梧棲鎮Wuci Township	2 137	0.14	98	235	31	809	198
后里鄉Houli Township	2 727	0.18	128	333	35	1 091	291
神岡鄉Shengang Township	2 650	0.17	115	259	37	1 133	283
潭子鄉Tanzih Township	3 571	0.23	150	394	48	1 414	347
大雅鄉Daya Township	3 035	0.20	137	352	36	1 137	373
新社鄉Sinshe Township	1 444	0.09	47	206	15	549	184
石岡鄉Shihgang Township	899	0.06	26	126	18	340	101
外埔鄉Waipu Township	1 652	0.11	69	176	28	669	206
大安鄉Da-an Township	1 088	0.07	49	153	12	410	92
烏日鄉Wurh Township	2 634	0.17	111	271	26	1 041	308
大肚鄉Dadu Township	2 436	0.16	89	226	34	941	347
龍井鄉Longjing Township	2 987	0.19	119	338	36	1 103	353
霧峰鄉Wufong Township	2 708	0.17	109	277	27	1 066	326
和平鄉Heping Township	624	0.04	25	80	7	266	67

資料來源：本府社會處1836-01-01-2。

Unit : Person

重要器官 失去功能者	顏面 損傷者	植物人	痴 呆 症 者	自 閉 症 者	慢性精神 病 患	多 重 障 礙 者	其 他
Losing Functions of Primary Organs	Disfigure-ments	Dementia	Alzheimer Disease	Autism	Chronic Psychopath	Multi- Handicapped	Others
2 994	112	262	211	74	2 350	4 157	125
3 733	131	307	340	80	2 771	4 693	140
3 869	161	256	444	106	3 144	4 698	158
4 633	201	301	544	124	3 632	5 266	178
5 154	219	301	614	162	4 231	5 687	268
5 232	222	254	626	193	4 716	5 708	345
5 679	221	240	702	241	4 931	6 023	394
6 037	247	245	775	285	5 277	6 170	444
6 286	263	216	921	305	5 701	6 086	489
6 596	286	193	1 027	335	5 985	6 094	530
700	24	18	107	28	475	594	35
658	31	26	82	46	647	651	61
579	38	16	90	63	699	608	67
294	9	6	60	8	253	263	13
339	11	11	42	8	365	311	22
476	17	12	81	18	428	437	30
343	16	9	50	11	348	325	28
237	8	11	34	7	256	199	14
266	11	4	49	10	209	285	15
292	13	6	44	15	213	213	27
397	25	15	64	31	291	353	42
312	15	8	41	15	275	295	39
129	6	4	30	8	135	116	15
87	2	2	18	2	85	86	6
158	5	6	24	1	145	148	17
114	3	1	17	2	125	109	1
256	12	9	44	16	217	288	35
242	16	6	40	5	241	224	25
339	11	12	53	27	323	261	12
313	13	8	45	13	212	275	24
65	—	3	12	1	43	53	2

Source :Department of Social Affairs,Taichung County Government.1836-01-01-2

11 - 8、中低收入老人生活津貼與老農津貼

單位：人；千元

年別 Year	中低收入老人生活津貼 Living Subsidy for Low-Income Senior							
	合計 Total		低收入戶 Low Income Family					
			第一款 Class 1		第二款 Class 2		第三款 Class 3	
	人數 Persons	金額 Amount	人數 Persons	金額 Amount	人數 Persons	金額 Amount	人數 Persons	金額 Amount
九十年 2001	11 911	514 838	14	1 074	111	7 764	265	19 176
九十一年 2002	12 455	568 857	8	642	92	7 050	268	19 566
九十二年 2003	10 572	504 474	2	306	67	5 142	252	17 982
九十三年 2004	10 064	481 560	2	144	50	3 504	236	16 656
九十四年 2005	9 371	456 483	3	204	42	3 162	264	18 516
九十五年 2006	8 072	514 221	2	210	26	2 394	231	19 230
九十六年 2007	7 884	456 183	2	144	37	2 364	281	19 482

資料來源：本縣社會處1833-04-01-2、勞工保險局統計年報編製。

11 - 8 Living Subsidy for Low-Income Senior and Old-age Farmer Allowance

Unit:Persons,N.T.1000

中低收入戶老人生活津貼 Living Subsidy for Low-Income Senior				老農津貼 Old-age Farmer Allowance		中低收入老人生活津貼與老農津貼受益人數占65歲以上人口比例(%) Number of Persons Received as Percent of Population Aged 65 and Over
中低收入戶 Medium Income Family				核付人數 Persons of Received	核付金額 Amount of Received	
未超過最低生活費用標準1.5倍 Under 1.5 Times Living Exp.		未超過最低生活費用標準2.5倍 Under 2.5 Times Living Exp.				
人數 Persons	金額 Amount	人數 Persons	金額 Amount			
3 122	202 489	8 399	284 334
3 043	220 434	9 044	321 165	44 584	1 590 780	50.29
2 913	205 950	7 338	275 094	45 505	1 626 453	48.01
2 729	201 768	7 047	259 488	46 435	2 167 074	46.85
2 640	192 282	6 422	242 319	47 119	2 249 605	45.37
4 289	250 068	3 524	242 319	47 591	2 794 172	43.40
4 228	310 134	3 336	124 059	47 720	3 097 283	42.19

Source:1.Department of Social Affairs,Taichung County Government.(1833-04-01-2).2.Statistics Yearbook of Bureau of Labor Insurance,CLA.

11-9、辦理社會救助醫療費用及看護補助概況

年(季)別 Year & Season	住院人次 Number of Inpatient		住院總日數 Inpatient-days	
		低收入戶		低收入戶
		Low-Income Family		Low-Income Family
八十七年 1998	132	...	4 899	...
八十八年 1999	177	...	5 388	...
八十九年 2000	89	...	5 538	...
九十年 2001	208	208	1 984	1 984
九十一年 2002	830	150	21 409	3 467
九十二年 2003	622	149	8 518	1 061
九十三年 2004	790	235	16 586	2 989
九十四年 2005	883	268	18 796	3 973
九十五年 2006	769	223	13 485	3 160
九十六年 2007	683	189	10 783	2 529
第一季 1st Quarter	80	39	1 380	585
第二季 2st Quarter	202	54	2 985	616
第三季 3st Quarter	181	41	2 902	563
第四季 4st Quarter	220	55	3 516	765

資料來源：本府社會處1821-90-01-2。

11 - 9 Social Assistance for the Medical Charge and Caretaker

門診人次 Times of Visits (Times of Person)	補助金額(元) Amount (NT\$)			
	總計 Grand Total	住院醫療及看護費用補助 Assistance for the Medical-Care Needed and Caretaker	低收入戶 Low-Income Family	門診醫療補助 Assistance for visit
—	11 568 094
—	5 611 089
—	6 928 503
—	5 861 195
—	15 672 634	13 057 453	2 600 404	2 615 181
—	11 808 372	11 024 000	2 569 750	784 372
—	17 124 518	14 680 500	4 404 750	2 444 018
—	19 994 366	19 994 366	6 835 902	—
—	12 562 405	12 562 405	4 433 583	—
—	7 217 242	7 217 242	3 051 456	—
—	1 387 983	1 387 983	793 608	—
—	1 931 652	1 931 652	657 950	—
—	1 743 068	1 743 068	700 900	—
—	2 154 539	2 154 539	898 998	—

Source :Department of Social Affairs,Taichung County Government.1821-90-01-2

11 - 10、辦理急難救助概況

單位：人次、元

年 別 Year	民 眾 Public										
	合 計 Total				川資突然發生困難者 One who is hard in traveling expenses unexpectedly				生活突然發生 One who is hard in living unexpectedly		
	救助人次 Time of Persons		救助金額 Amount		救助人次 Time of Persons		救助金額 Amount		救助人次 Time of Persons	救助 Amount	
	低收入戶 Low income family	非低收入戶 Non Low Income Family	低收入戶 Low income family	非低收入戶 Non Low Income Family	低收入戶 Low income family	非低收入戶 Non Low Income Family	低收入戶 Low income family	非低收入戶 Non Low Income Family	低收入戶 Low income family	非低收入戶 Non Low Income Family	低收入戶 Low income family
八十七年 1998	47	593	695 400	8 397 474	—	15	—	3 474	13	340	144 000
八十八年 1999	22	545	270 000	7 399 182	—	2	—	682	5	350	67 000

年 別 Year	民 眾 Public						
	合 計 Total		川資突然發生困難者 One who is hard in traveling expenses unexpectedly		生活突然發生困難者 One who is hard in living unexpectedly		醫療費用 Number of not
	救助人次 Time of Persons	救助金額 Amount	救助人次 Time of Persons	救助金額 Amount	救助人次 Time of Persons	救助金額 Amount	救助人次 Time of Persons
	Time of Persons	Amount	Time of Persons	Amount	Time of Persons	Amount	Time of Persons
八十九年 2000	689	9 772 644	12	2 944	391	5 392 000	125
九十年 2001	791	10 965 284	19	4 284	522	7 166 000	115
九十一年 2002	847	11 663 631	13	2 631	467	6 180 000	228
九十二年 2003	685	9 230 869	22	4 869	282	3 776 000	200
九十三年 2004	622	8 787 737	13	3 737	255	3 521 000	142
九十四年 2005	681	8 723 834	18	3 834	344	4 362 000	138
九十五年 2006	595	7 591 031	32	8 156	289	3 728 000	92
九十六年 2007	926	13 145 736	22	6 238	623	9 131 200	105

資料來源：本府社會處 1821-04-01-2。

11 - 10 Social Assistance for the Emergent Needed

Unit:Time of Person;N.T. Dollar

困 難 者 Number of not afford medical fee	民 眾 Public								後備軍人及榮民 Militia and Veteran	急 難 Emergency Loan	
	醫療費用無力負擔者 Number of not afford medical fee				其他意外變故需緊急救助者 One who needs for help due to other accident						
	金額 Amount	救助人次 Time of Persons	救助金額 Amount	救助人次 Time of Persons	救助金額 Amount	救助人次 Time of Persons	救助金額 Amount	救助人次 Time of Persons	救助金額 Amount	救助人次 Time of Persons	救助金額 Amount
	非低收入戶 Non Low Income Family	低收入戶 Low income family	非低收入戶 Non Low Income Family	低收入戶 Low income family	非低收入戶 Non Low Income Family	低收入戶 Low income family	非低收入戶 Non Low Income Family	低收入戶 Low income family	非低收入戶 Non Low Income Family	Time of Persons	Amount
4 611 000	10	122	172 000	1 870 000	24	116	379 400	1 913 000	—	—	
4 475 000	7	110	89 000	1 670 000	10	83	114 000	1 253 500	—	—	

無 力 負 擔 者 afford medical fee	民 眾 Public						榮 民 Veteran		急 難 貸 款 Emergency Loan	
	喪葬費用無力負擔者 Number of not funeral expenses		其他意外變故需緊急救助者 One who needs for help due to other accident				Veteran		Emergency Loan	
	救助金額 Amount	救助人次 Time of Persons	救助金額 Amount	救助人次 Time of Persons	救助金額 Amount	救助人次 Time of Persons	救助金額 Amount	救助人次 Time of Persons	救助金額 Amount	救助金額 Amount
	Amount	Time of Persons	Amount	Time of Persons	Amount	Time of Persons	Amount	Time of Persons	Amount	Amount
2 055 000	65	1 036 000	96	1 286 700	—	—	—	—	—	
1 837 000	110	1 540 000	25	418 000	—	—	—	—		
3 539 000	108	1 437 000	31	505 000	—	—	—	—		
2 950 000	138	1 868 000	43	632 000	—	—	—	—		
2 130 000	159	2 294 000	53	839 000	—	—	—	—		
1 797 000	136	1 878 000	45	683 000	251	2 100 000	—	—		
1 380 000	113	1 482 000	69	992 875	147	1 600 000	—	—		
1 539 000	106	1 247 000	70	1 222 298	293	2 100 000	—	—		

Source :Department of Social Affairs,Taichung County Government.1821-04-01-2

11 - 11、遭受天然災害救助情形

年別 Year	災害次數(次) Frequency of suffering (Frequency)	受災人數(人) Numbers of People Suffered (Person)			
		合計 Total	臨時收容 Temporarity sheltered	死亡 Death	失蹤 Missing
九十年 2001	39	34	—	29	4

年(季)別 Year & Season	災害次數(次) Frequency of suffering (Frequency)	受災人數(人) Numbers of People Suffered (Person)			
		合計 Total	臨時收容 Temporarity sheltered	死亡 Death	失蹤 Missing
九十一年 2002	28	10	—	7	—
九十二年 2003	39	15	2	15	—
九十三年 2004	32	5 626	—	20	8
九十四年 2005	67	10	—	10	—
九十五年 2006	35	12	—	12	—
九十六年 2007	46	13	2	11	—
第一季 1st Quarter	5	3	—	3	—
第二季 2st Quarter	6	4	—	4	—
第三季 3st Quarter	18	3	2	1	—
第四季 4st Quarter	17	3	—	3	—

資料來源：本縣社會處1821-03-01-2。

說明：受災人數之其他係為淹水救助戶之總人數。

11 - 11 Ntural Disaster Assistance

重傷 Serious Injury	其他 Others	房屋毀損(戶) House Destroyed (House)		財物受損影響 生計戶數(戶) Losing Property Impaction Living (Household)	救助金額(千元) Money for Assistance (Thousand Dollar)
		全倒 Fully Destroyed	半倒 Half Destroyed		
1	—	247	9	9	23 235

重傷 Serious Injury	其他 Others	安遷救助 Households of Moving Assistance		財物受損影響 生計戶數(戶) Losing Property Impaction Living (Household)	救助金額(千元) Money for Assistance (Thousand Dollar)
		戶 Household	人 Persons		
3	—	35	122	—	4 120
—	—	52	154	—	6 080
—	5 598	217	634	—	97 360
—	—	115	327	—	8 540
—	—	50	136	—	5 120
—	—	50	134	73	5 610
—	—	5	8	—	760
—	—	6	16	—	1 120
—	—	13	36	73	1 650
—	—	26	74	—	2 080

Source :Department of Social Affairs,Taichung County Government.1821-03-01-2

11 - 12、遊民人數及處理情形

單位：人次

年別 Year	遊民處理情形					
	合計 Total	協助返家 To Help Return Home	協助就醫治療 Medical Care Assistance	協助轉介機構收容		
				合計 Total	精神療養院 Insane Asylum	老人安養機構 Elder Caring Organizations
八十七年 1998	19	2	—	17	7	—
八十八年 1999	1	—	—	1	—	—
八十九年 2000	4	—	—	4	1	—
九十年 2001	17	10	2	5	2	—
九十一年 2002	42	24	6	11	—	—
九十二年 2003	38	21	1	15	4	1
九十三年 2004	50	21	—	29	8	—
九十四年 2005	46	27	—	9	1	—
九十五年 2006	76	17	—	11	—	—
九十六年 2007	32	28	—	4	2	1

資料來源：本府社會處1821-90-03-2。

11 - 12 Number of Vagrant and Handling Situation

Unit:Time of Person

Situation of Handling Vagrants						期底未處理 遊民人數 No. of Vagrant not Handing of End of Year
To Help Settle Down to Organization				因故死亡 Death	其他 Others	
老人養護機構 Elder Nursing Organizations	身心障礙 教養機構 Disability Home	遊民收容所 Homeless Shelter	其他 Others			
10	—	—	—	—	—	13
1	—	—	—	—	—	—
3	—	—	—	—	—	—
—	3	—	—	—	—	—
11	—	—	—	—	1	—
2	1	—	7	—	1	—
16	—	—	5	—	—	—
4	1	—	3	2	8	—
9	—	—	2	5	43	—
—	—	—	1	—	—	—

Source :Department of Social Affairs,Taichung County Government.1821-90-03-2

11-13、社會福利機構收容動態

年 別 Year	老人福利機構 Senior Citizen Welfare Institutions				兒童福利機構 Child Welfare Institutions				少 機構數 Unit
	機構數 Unit	實際收容人數 Served Persons			機構數 Unit	實際收容人數 Served Persons			
		合計 Total	男 Male	女 Female		合計 Total	男 Male	女 Female	
八十七年 1998	—	—	—	—	—	—	—	—	1
八十八年 1999	1	—	—	—	—	—	—	—	1
八十九年 2000	6	99	—	—	—	—	—	—	1
九十年 2001	14	300	—	—	—	—	—	—	—
九十一年 2002	18	421	183	238	—	—	—	—	1
九十二年 2003	18	568	263	305	2	—	—	—	1
九十三年 2004	22	710	324	386	1	—	—	—	1
九十四年 2005	25	818	364	454
九十五年 2006	25	958	436	522
九十六年 2007	28	958	481	611

資料來源：本府社會處1833-01-01-2、1835-01-01-2、1836-01-04-2。

說明：本表92年以前數據係依據內政部社會司上網公告之資料修正，故與往年要覽資料略有不同。

11-13 Number of Persons in the Social Relief Organizations

年 福 利 機 構 Teenager Welfare Institutions			婦女福利機構 Woman Welfare Institutions				身心障礙福利機構 Disability Welfare Institutions			
實際收容人數 Served Persons			機構數 Unit	實際收容人數 Served Persons			機構數 Unit	實際收容人數 Served Persons		
合計 Total	男 Male	女 Female		合計 Total	男 Male	女 Female		合計 Total	男 Male	女 Female
182 605	—	—	4	31	—	31	5	340	211	129
272 000	—	—	2	28	—	28	6	343	215	128
148 800	—	—	2	15	—	15	6	366	230	136
—	—	—	1	—	—	—	6	219	129	90
147 948	—	—	2	55	—	55	7	294	177	117
110 601	44 240	66 361	2	43	—	43	7	344	200	144
159 038	54 758	104 280	2	76	—	76	6	389	223	166
...	3	83	—	83	7	517	303	214
...	2	52	—	52	7	634	377	257
...	3	69	—	69	9	615	363	252

Source :Department of Social Affairs,Taichung County Government.1833-01-01-2,1835-01-01-2,1836-01-04-2

11 - 14 、托育機構概況

年底別及鄉鎮市區別 End of Year & Township/District	總 計 Total					公立托兒所 Public Child Day Care Center				
	所 數	班 數	收托人數	職工人數	保育員數	所 數	班 數	收托人數	職工人數	保育員數
	No. of Nursery	No. of Class	No. of Child	No. of Staffs and Workers	Childcare Assistant	No. of Nursery	No. of Class	No. of Child	No. of Staffs and Workers	Childcare Assistant
八十七年底 End of 1998	179	1 084	25 074	2 676	1 663	21	360	11 379	816	553
八十八年底 End of 1999	200	1 281	25 922	2 900	1 778	21	373	11 187	889	580
八十九年底 End of 2000	220	1 528	28 055	3 272	2 130	21	428	11 104	945	590
九十年底 End of 2001	236	1 182	27 388	2 472	1 898	21	215	10 452	980	621
九十一年底 End of 2002	265	1 642	36 977	3 568	2 029	21	435	11 033	989	595
九十二年底 End of 2003	267	...	27 421	3 577	2 155	21	...	10 447	955	628
九十三年底 End of 2004	280	...	28 326	...	2 234	21	...	10 200	...	634
九十四年底 End of 2005	282	...	28 167	...	2 227	21	...	9 947	...	630
九十五年底 End of 2006	274	...	27 373	...	2 218	21	...	9 663	...	644
九十六年底 End of 2007	271	...	25 638	...	2 062	21	...	9 004	...	591

資料來源：本府社會處1832-01-01-2。

11 - 14 Profile of Nursery Institution

私立托兒所 Private Child Day Care Center					社區托兒所 Community Child Day Care Center				
所 數	班 數	收托人數	職工人數	保育員數	所 數	班 數	收托人數	職工人數	保育員數
No. of Nursery	No. of Class	No. of Child	No. of Staffs and Workers	Childcare Assistant	No. of Nursery	No. of Class	No. of Child	No. of Staffs and Workers	Childcare Assistant
158	724	13 695	1 860	1 110	—	—	—	—	—
179	908	14 735	2 011	1 198	—	—	—	—	—
199	1 100	16 951	2 327	1 540	—	—	—	—	—
215	967	16 936	1 492	1 277	—	—	—	—	—
244	1 207	25 944	2 579	1 434	—	—	—	—	—
246	...	16 974	2 622	1 527	—	—	—	—	—
259	...	18 126	...	1 600	—	—	—	—	—
261	...	18 220	...	1 597	—	—	—	—	—
253	...	17 710	...	1 574	—	—	—	—	—
250	...	16 634	...	1 471	—	—	—	—	—

Source :Department of Social Affairs,Taichung County Government.1832-01-01-2

11-15、社會福利工作人員數

單位：人

年底別及機關別	總計				兒童福利				青少年福利				行政人員
	Grand Total				Child Welfare				Teenager Welfare				
	行政人員	社會工作人員	專業人員	其他人員	行政人員	社會工作人員	專業人員	其他人員	行政人員	社會工作人員	專業人員	其他人員	
End of Year & Institution	Administrative Personnel	Social Worker	Specialized Personnel	Other Personnel	Administrative Personnel	Social Worker	Specialized Personnel	Other Personnel	Administrative Personnel	Social Worker	Specialized Personnel	Other Personnel	Administrative Personnel
八十七年底 End of 1998	169.04	36.00	539.00	249.28	34.55	4.00	539.00	234.25	16.26	4.00	—	3.52	8.36
八十八年底 End of 1999	163.87	69.20	629.00	387.25	35.67	31.00	623.00	308.33	5.02	1.00	—	9.00	10.04
八十九年底 End of 2000	260.95	14.70	330.00	336.97	56.72	2.00	327.00	260.72	5.45	3.20	—	12.39	79.30
九十年底 End of 2001	175.29	78.00	680.50	253.00	58.30	24.00	650.00	163.00	4.97	—	0.50	9.50	6.88
九十一年底 End of 2002	253.79	60.08	926.00	684.04	121.02	10.84	868.00	616.27	9.95	1.50	—	9.60	11.01
九十二年底 End of 2003	252.05	38.70	617.00	385.85	39.17	1.50	559.00	311.87	14.80	1.50	—	9.87	16.46
九十三年底 End of 2004	278.13	38.10	611.00	395.00	80.34	2.10	611.00	338.50	9.94	1.10	—	7.00	11.50
九十四年底 End of 2005	271.37	64.50	614.00	406.35	91.53	1.50	613.00	301.00	10.97	1.30	—	11.00	15.90

資料來源：本府社會處1890-01-01-2。

11-15、Number of Social Workers

Unit：Person

婦女福利			老人福利				身心障礙福利			
Woman Welfare			Senior Citizen Welfare				Disability Welfare			
社會工作人員	專業人員	其他人員	行政人員	社會工作人員	專業人員	其他人員	行政人員	社會工作人員	專業人員	其他人員
Social Worker	Specialized Personnel	Other Personnel	Administrative Personnel	Social Worker	Specialized Personnel	Other Personnel	Administrative Personnel	Social Worker	Specialized Personnel	Other Personnel
4.00	—	0.20	18.36	5.00	—	0.51	24.39	4.00	—	0.54
1.00	—	7.53	32.79	—	—	3.73	23.36	—	4.00	20.33
2.00	—	9.72	23.84	3.00	1.00	15.72	17.95	3.00	1.00	23.64
—	—	8.50	29.60	1.00	—	4.00	11.09	3.00	—	3.00
1.87	—	9.60	34.61	—	—	3.78	14.37	2.00	—	4.84
1.00	—	6.87	30.05	2.00	—	6.54	28.84	3.00	—	13.04
1.60	—	9.50	32.07	1.00	—	4.70	31.43	3.00	—	13.90
7.60	—	14.10	20.20	2.00	—	18.50	20.95	5.00	—	23.90

Source：Department of Social Affairs ,Taichung County Government.1890-01-01-2

11-15、社會福利工作人員數(續一)

單位：人

年底別及 機關別	社區發展				社會救助				
	Community Development				Social Assistance				
	行政人員	社會工作人員	專業人員	其他人員	行政人員	社會工作人員	專業人員	其他人員	行政人員
End of Year & Institution	Administrative Personnel	Social Worker	Specialized Personnel	Other Personnel	Administrative Personnel	Social Worker	Specialized Personnel	Other Personnel	Administrative Personnel
八十七年底 End of 1998	17.40	4.00	—	—	23.25	4.00	—	0.26	18.25
八十八年底 End of 1999	18.16	—	—	2.00	12.98	—	—	3.33	12.57
八十九年底 End of 2000	19.85	—	—	3.00	34.79	1.50	1.00	6.14	19.35
九十年底 End of 2001	21.00	1.00	—	2.00	22.95	2.00	—	6.00	13.00
九十一年底 End of 2002	17.96	—	—	1.13	21.25	7.87	—	2.78	16.41
九十二年底 End of 2003	33.77	—	—	4.62	35.88	2.20	—	2.54	19.35
九十三年底 End of 2004	36.02	1.00	—	4.00	36.61	5.30	—	8.40	17.38
九十四年底 End of 2005	28.47	1.00	—	12.00	39.68	3.50	1.00	9.05	24.12

資料來源：根據本府社會局1890-01-01-2報表編製。

11-15、Number of Social Workers(Cont. 1)

Unit: Person

社會保險			社會工作				志願服務			
Social Insurance			Social Work				Voluntary Service			
社會工作人員	專業人員	其他人員	行政人員	社會工作人員	專業人員	其他人員	行政人員	社會工作人員	專業人員	其他人員
Social Worker	Specialized Personnel	Other Personnel	Administrative Personnel	Social Worker	Specialized Personnel	Other Personnel	Administrative Personnel	Social Worker	Specialized Personnel	Other Personnel
—	—	10.00	0.77	4.00	—	—	7.45	3.00	—	—
—	—	—	12.00	36.20	2.00	3.00	1.28	—	—	30.00
—	—	5.64	2.20	—	—	—	1.50	—	—	—
—	—	13.00	7.00	47.00	30.00	44.00	0.50	—	—	—
—	—	10.77	5.21	36.00	58.00	25.27	2.00	—	—	—
0.30	—	9.50	26.53	27.20	58.00	19.00	7.20	—	—	2.00
—	—	5.00	20.54	23.00	—	3.00	2.30	—	—	1.00
1.00	—	4.80	14.10	40.60	—	5.00	5.45	1.00	—	7.00

Source: Department of Social Affairs

11-15、社會福利工作人員數(續二)

單位：人

年底別及機關別 End of Year & Institution	總計 Grand Total					兒童及少年福利 Child and Teenager Welfare					
	行政人員 Administrative Personnel	社會工作人員 Social Worker	社會工作師 Social Work teacher	專業人員 Specialized Personnel	其他人員 Other Personnel	行政人員 Administrative Personnel	社會工作人員 Social Worker	社會工作師 Social Work teacher	專業人員 Specialized Personnel	其他人員 Other Personnel	行政人員 Administrative Personnel
	九十五年底 End of 2006	163.68	61.00	1.00	2.00	23.70	20.99	12.00	—	—	—
九十六年底 End of 2007	240.49	84.50	3.00	619.00	318.80	106.26	14.50	—	619.00	283.00	11.57
縣政府Government	47.90	52.10	1.00	—	14.00	10.90	13.50	—	—	—	2.65
鄉(鎮、市)公所Townships	104.59	16.40	—	—	3.80	9.36	—	—	—	—	8.92
其他(合計)Others	88.00	16.00	2.00	619.00	301.00	86.00	1.00	—	619.00	283.00	—
青少年福利服務中心 Welfare Center for the Youth	17.00	—	—	619.00	283.00	17.00	—	—	619.00	283.00	—
村里托兒所 Child Day Care Center	69.00	—	—	—	—	69.00	—	—	—	—	—
其他福利機構 Other Welfare Institutions	2.00	16.00	2.00	—	18.00	—	1.00	—	—	—	—

資料來源：本府社會處1890-01-01-2。

11-15 Number of Social Workers(Cont. 2)

Unit: Person

婦女福利 Woman Welfare	老人福利 Senior Citizen Welfare	身心障礙福利 Disability Welfare											
		社會工作人員 Social Worker	社會工作師 Social Work teacher	專業人員 Specialized Personnel	其他人員 Other Personnel	行政人員 Administrative Personnel							
		1.00	1.00	—	—	22.02	1.00	—	—	6.00	27.45	2.00	—
3.60	1.00	—	4.00	21.80	1.00	—	—	7.00	31.83	3.00	—	—	11.50
1.60	1.00	—	—	6.15	1.00	—	—	2.00	15.50	2.00	—	—	3.50
1.00	—	—	1.00	15.65	—	—	—	—	16.33	—	—	—	—
1.00	—	—	3.00	—	—	—	—	5.00	—	1.00	—	—	8.00
—	—	—	—	—	—	—	—	—	—	—	—	—	—
—	—	—	—	—	—	—	—	—	—	—	—	—	—
1.00	—	—	3.00	—	—	—	—	5.00	—	1.00	—	—	8.00

Source :Social Welfare Bureau,Taichung County Government.1890-01-01-2

11 -15、社會福利工作人員數(續完)

單位：人

年底別及機關別 End of Year & Institution	社區發展 Community Development					社會救助 Social Assistance					行政人員 Administrative Personnel
	行政人員 Administrative Personnel	社會工作人員 Social Worker	社會工作師 Social Work teacher	專業人員 Specialized Personnel	其他人員 Other Personnel	行政人員 Administrative Personnel	社會工作人員 Social Worker	社會工作師 Social Work teacher	專業人員 Specialized Personnel	其他人員 Other Personnel	
	九十五年底 End of 2006	38.32	1.00	—	—	2.50	22.66	—	—	—	
九十六年底 End of 2007	38.50	1.00	—	—	2.00	19.28	8.00	—	—	4.00	1.40
縣政府 Government	5.30	1.00	—	—	2.00	1.80	8.00	—	—	4.00	1.40
鄉(鎮、市)公所 Townships	33.20	—	—	—	—	17.48	—	—	—	—	—
其他(合計) Others	—	—	—	—	—	—	—	—	—	—	—
青少年福利服務中心 Welfare Center for the Youth	—	—	—	—	—	—	—	—	—	—	—
村里托兒所 Child Day Care Center	—	—	—	—	—	—	—	—	—	—	—
其他福利機構 Other Welfare Institutions	—	—	—	—	—	—	—	—	—	—	—

資料來源：根據本府社會局1890-01-01-2報表編製。

11 - 15 Number of Social Workers(Cont. End)

Unit : Person

社會保險 Social Insurance				社會工作 Social Work					志願服務 Voluntary Service				
社會工作人員 Social Worker	社會工作師 Social Work teacher	專業人員 Specialized Personnel	其他人員 Other Personnel	行政人員 Administrative Personnel	社會工作人員 Social Worker	社會工作師 Social Work teacher	專業人員 Specialized Personnel	其他人員 Other Personnel	行政人員 Administrative Personnel	社會工作人員 Social Worker	社會工作師 Social Work teacher	專業人員 Specialized Personnel	其他人員 Other Personnel
—	—	—	3.20	3.80	43.00	—	2.00	3.00	2.80	1.00	—	—	0.50
16.40	—	—	2.80	6.30	36.00	2.00	—	4.00	3.55	1.00	—	—	0.50
1.00	—	—	—	3.10	23.00	—	—	2.00	1.10	1.00	—	—	0.50
15.40	—	—	2.80	1.20	—	—	—	—	2.45	—	—	—	—
—	—	—	—	2.00	13.00	2.00	—	2.00	—	—	—	—	—
—	—	—	—	—	—	—	—	—	—	—	—	—	—
—	—	—	—	—	—	—	—	—	—	—	—	—	—
—	—	—	—	2.00	13.00	2.00	—	2.00	—	—	—	—	—

Source: Department of Social Affairs

拾貳、勞工行政

12-1、勞資爭議案件

年別 Year	爭議件數 (件) No. of Dispute	爭議人數 (人) Workers involved dispute (Worker)	爭議原因(項)							
			合計 Total	契約 爭議 Labor Contracts	工資 爭議 Wages	工時 爭議 Work hour	退休 爭議 Retire- ment	福利 爭議 Welfare benefits	勞保 爭議 Labor insurance	管理 爭議 Manage- ment
八十七年 1998	294	468	337	141	93	—	38	1	14	6
八十八年 1999	213	607	249	116	72	1	23	1	2	3
八十九年 2000	329	546	386	163	116	—	41	—	8	5
九十年 2001	697	1 432	768	379	216	4	74	1	13	2
九十一年 2002	655	1 127	782	388	222	4	44	11	26	10
九十二年 2003	733	1 247	820	384	266	1	35	4	15	8
九十三年 2004	631	1 274	711	256	250	—	47	4	26	7
九十四年 2005	680	1 035	714	314	213	4	47	2	18	6
九十五年 2006	592	1 024	621	232	241	1	32	2	3	11
九十六年 2007	781	1 479	861	341	319	2	44	3	18	7

資料來源：1、行政院勞工委員會統計處、本府勞工處1392-03-01-01-2。

2、90年、91年、92年爭議案件處理方法應指成立數故予以更正

XII Labor Administration

12-1 Case of Industrial Dispute

Type of Labor Dispute				處理方法(件) Result					
職災 爭議 Occupational Hazards	安全衛 生爭議 Safety & Health	工會 爭議 Labor Unions	其他 爭議 Other Issues	合計 Total	已解決 Resolved				未解決 Unresolved
					計 Subtotal	協調 Conciliation	調解 Mediation	仲裁 Arbitration	
42	—	—	2	294	276	271	5	—	18
27	—	—	4	271	228	227	1	—	43
52	—	—	1	335	332	321	11	—	3
56	—	—	23	124	124	116	8	—	—
62	—	—	15	375	375	361	14	—	—
92	—	—	15	211	211	208	3	—	—
102	—	—	19	368	368	359	9	—	—
92	—	—	18	680	656	641	15	—	24
73	—	—	26	591	591	568	23	—	—
69	—	—	58	760	760	735	25	—	—

Source: 1.Department of Statistics, CLA.2.Department of Labor Affairs ,Taichung County Government.1392-03-01-01-2

12-2、勞工團體概況

單位：人

年 底 別 End of Year	總計 Grand total			總工會
	團體數 Num. Of Union	會員數 Num. Of Member		團體數 Num. Of Union
		團體會員(家) Institutional members	個人會員(人) PersonalMember	
八十七年底 End of 1998	238	232	107 961	1
八十八年底 End of 1999	244	240	108 256	1
八十九年底 End of 2000	243	236	106 424	1
九十年底 End of 2001	229	222	105 256	1
九十一年底 End of 2002	221	207	105 584	1
九十二年底 End of 2003	228	211	107 120	2
九十三年底 End of 2004	235	215	109 199	2
九十四年底 End of 2005	193	175	108 911	2
九十五年底 End of 2006	200	183	111 971	2
九十六年底 End of 2007	205	185	114 354	2

資料來源：本府勞工處1350-01-01-2。

12-2 General Situation of Labor Union

Unit : Person

Labor unions	產業工會 Industrial unions		職業工會 Craft unions	
團體會員(家) Institutional members	團體數 Num. Of Union	個人會員(人) PersonalMember	團體數 Num. Of Union	個人會員(人) PersonalMember
232	97	20 391	140	87 570
240	97	20 772	146	87 484
236	93	18 401	149	88 023
222	75	15 046	153	90 210
207	72	14 901	148	90 683
211	72	14 716	154	92 404
215	72	14 526	161	94 673
175	34	9 176	157	99 735
183	33	8 982	165	102 989
185	32	8 405	171	105 949

Source :Department of Labor Affairs,Taichung County Government.1350-01-01-2

12-3、事業單位勞資關係制度現況

單位：家

年(季)底別 End of Year(Season)	團體協約 Collective agreement	勞資會議 Labor-management committees	分紅 Draw Bonus
八十七年底 End of 1998	16	77	18
八十八年底 End of 1999	18	83	18
八十九年底 End of 2000	18	90	18
九十年底 End of 2001	18	92	18
九十一年底 End of 2002	18	98	18
九十二年底 End of 2003	18	113	22
九十三年底 End of 2004	18	126	28
九十四年底 End of 2005	—	343	3
九十五年底 End of 2006	2	478	—
九十六年底 End of 2007	2	1 974	—

資料來源：本府勞工處1350-03-01-01。

12-3 Present Condition of Industrial Relations

Units: Company

入股 Become shareholder	分紅入股 Draw Bonus and Become shareholder	工作規則 Job Regulations
19	8	717
19	8	765
19	8	789
19	8	843
19	8	877
21	9	916
26	13	925
1	3	38
—	—	—
—	—	—

Source :Department of Labor Affairs,Taichung County Government.1350-03-01-01

12-4、勞工服務中心服務概況

單位：件

年 別 Year	按服務性質分 Counseling service by status								工資 Wage	工時 Working hours
	總計 Grand Total	解釋法令 疑義 Interpretation of laws and regulations	申訴 Grievances	轉介 Referrals	建議 Advices	批評 Comments	其他 Others			
八十七年 1998	7 725	3 474	504	212	120	59	3 356	732	439	
八十八年 1999	20 100	14 960	1 719	1 068	706	450	1 197	2 117	1 423	
八十九年 2000	17 669	13 030	1 269	932	591	400	1 447	1 835	1 934	
九十年 2001	18 122	12 894	1 961	1 158	558	317	1 234	2 076	4 441	
九十一年 2002	19 545	13 578	2 388	876	773	353	1 577	2 089	4 227	
九十二年 2003	19 730	12 299	2 875	1 341	550	259	2 406	2 676	2 233	
九十三年 2004	21 942	11 690	3 210	1 596	853	186	4 407	3 977	1 497	
九十四年 2005	25 401	14 817	2 497	1 043	792	271	5 981	3 574	2 574	
九十五年 2006	17 843	8 903	2 154	569	587	84	5 546	3 581	2 027	
九十六年 2008	20 278	10 998	4 197	912	294	135	3 742	2 521	988	

資料來源：本府勞工處1393-01-05-2。

12-4 Counseling Service by Worker Consultation Service Centers

Unit:Case

僱用 管理 Employment management	兩性工 作平等 Both sexes working equal	安全 衛生 Safety and Health	勞工 保險 Labor insurance	勞工 福利 Labor welfare	就 業 與職訓 Vocational training	外勞 問題 Alien Labor issues	勞資 問題 Labor mana- gement relation	綜合 問題 General issues
220	—	400	347	2 934	383	175	389	1 533
797	—	372	999	9 048	1 693	1 025	1 751	1 152
754	—	336	1 080	5 192	2 156	916	1 469	1 996
596	—	741	1 188	2 888	2 588	1 009	1 216	1 112
661	—	740	1 400	2 594	3 216	1 307	1 622	1 689
852	20	777	973	2 268	4 548	1 293	1 436	2 654
1 180	600	1 258	1 121	4 467	3 252	1 099	857	2 634
1 722	443	945	2 675	5 381	3 509	1 180	679	2 719
693	270	867	1 372	2 190	2 106	1 299	974	2 464
1 330	214	1 120	1 257	1 643	2 554	4 151	2 293	2 207

Source: Department of Labor Affairs, Taichung County Government. 1393-01-05

2

12-5、勞工教育及志願服務概況

年 別 Year	勞 工 教 育				
	提撥勞工教育經費 Appropriation for Worker Education		獎助勞工進修 Aid of Labor Refresher		辦理勞工教育 Labor Education
	提撥金額(元) Appropriation	支出金額(元) Expenditure	人數 Person	獎助學金金額(元) Scholarship	(班數) Class
九十年 2001	8 978 000	5 317 000	111	1 075 000	95
九十一年 2002	7 000 000	3 631 000	—	—	94
九十二年 2003	5 638 000	5 004 500	—	—	97
九十三年 2004	4 394 000	4 391 000	—	—	89
九十四年 2005	10 000 000	9 999 400	—	—	153
九十五年 2006	12 000 000	10 598 000	—	—	133
九十六年 2007	11 000 000	8 471 000	—	—	104

資料來源：本府勞工處1370-02-01-2。

12-5 Labor Education and Volunteer Service Status

Labor Education		志願服務性團體 Volunteer Service		勞工休閒活動 Labor Leisure-time Activities		
自行出版勞工刊物 Publication Publication		隊數 Team	人數 Person	社團(個) Association	辦理次數(次) Times(Case)	參加人數(次) Person(Case)
雜誌型(種) Magazine(kind)	報紙型(種) Newspaper(kind)					
—	—	5	730	75	5	5 400
—	—	4	620	70	2	1 100
—	—	1	85	—	—	—
—	—	1	90	—	5	2 700
—	—	1	103	182	6	8 080
—	—	1	107	—	—	—
—	—	1	107	—	—	—

Source :Department of Labor Affairs,Taichung County Government.1370-02-01-2

12-6、職工福利概況

單位：家、人、千元

年 別 Year	已設立單位數(年底) Welfare units (End of Year)		
	計 Total	事業單位 Enterprise units	工會 Labor unions
八十七年 1998	996	989	7
八十八年 1999	1 011	1 004	7
八十九年 2000	1 026	1 019	7
九十年 2001	1 051	1 044	7
九十一年 2002	1 066	1 066	7
九十二年 2003	1 070	1 063	7
九十三年 2004	1 082	1 075	7
九十四年 2005	1 090	1 083	7
九十五年 2006	1 107	1 100	7
九十六年 2007	1 102	1 100	2

資料來源：行政院勞工委員會統計處。

12-6 Welfare Units and Beneficiaries of Employee

Unit : Establishment, person, NT\$1,000

新設立 New establishment				
單位數 Unit			職工福利金 提撥金額(千元) Appropriation for employee welfare fund (NT\$1,000)	福 受 人 數 Beneficiaries
計 Total	事業單位 Enterprise units	工會 Labor unions		
27	27	—	25 469	11 227
21	21	—	9 045	6 984
19	19	—	13 666	8 287
25	25	—	10 023	4 900
17	17	—	13 186	1 652
12	12	—	6 661	2 557
13	13	—	7 247	2 226
11	11	—	6 941	1 234
18	18	—	17 190	4 106
6	6	—	4 327	930

Source: Department of Statistics, Council Of Labor Affairs, Executive Yuan .

12-7、勞工保險各類投保單位數及人數

單位：家、人

年底別 End of Year	總計 Grand total		產業工人及交通公用事業之員工 Industrial workers	
	單位數 Unit	人數 Person	單位數 Unit	人數 Person
	八十七年底 End of 1998	28 661	400 666	17 206
八十八年底 End of 1999	29 046	406 365	17 156	234 970
八十九年底 End of 2000	29 485	411 225	17 264	234 712
九十年底 End of 2001	29 663	397 037	16 959	217 278
九十一年底 End of 2002	29 973	401 965	16 826	220 069
九十二年底 End of 2003	30 752	417 108	16 924	223 897
九十三年底 End of 2004	31 933	434 720	17 176	232 995
九十四年底 End of 2005	33 884	447 706	17 795	235 229
九十五年底 End of 2006	34 983	462 638	18 267	242 276
九十六年底 End of 2007	35 731	481 938	18 618	252 399

資料來源：行政院勞工保險局。

12-7 Insured Units and People under Labor Insurance

Units: Establishment, Person

公司、行號之員工 Works of commercial firms and shops		新聞、文化、公益及合作事業之員工 Employees in journalistic, cultural, nonprofit organizations or cooperative enterprises		政府機關、公、私立學校之員工 Employees in government agencies and schools	
單位數 Unit	人數 Person	單位數 Unit	人數 Person	單位數 Unit	人數 Person
9 437	60 181	239	5 207	401	9 839
9 796	62 948	269	5 468	411	9 878
10 161	64 857	295	5 756	423	10 735
10 390	63 118	329	5 996	447	12 849
10 765	64 784	348	5 913	446	10 861
11 312	70 695	382	5 848	451	13 792
12 126	76 260	399	5 880	449	12 848
13 244	80 812	419	6 199	451	11 640
13 754	84 759	419	6 212	461	11 910
14 086	88 838	428	6 685	456	12 066

Source: Bureau of Labor Insurance, Council of Labor Affairs, Executive Yuan.

12-7、勞工保險各類投保單位數及人數(續)

單位：家、人

年底別 End of Year	受雇從事漁業生產之勞動者 Workers employed in fishing production		職業訓練機構接受訓練者 People receiving training in vocational training organizations	
	單位數 Unit	人數 Person	單位數 Unit	人數 Person
八十七年底 End of 1998	—	—	5	103
八十八年底 End of 1999	—	—	1	5
八十九年底 End of 2000	1	3	1	3
九十年底 End of 2001	1	1	6	92
九十一年底 End of 2002	1	3	2	11
九十二年底 End of 2003	1	2	4	5
九十三年底 End of 2004	1	2	1	1
九十四年底 End of 2005	1	1	5	105
九十五年底 End of 2006	2	3	2	12
九十六年底 End of 2007	1	1	6	197

資料來源：行政院勞工保險局。

12-7 Insured Units and People under Labor Insurance(Cont.)

Units: Establishment, Person

職業勞工 Craft workers		漁會之甲類會員 Class A members of fishermen's association		自願投保者 Voluntary insured people	
單位數 Unit	人數 Person	單位數 Unit	人數 Person	單位數 Unit	人數 Person
122	79 720	1	3 440	1 250	9 274
126	79 641	1	3 460	1 289	9 995
128	80 805	1	3 532	1 336	10 822
131	82 304	1	3 502	1 399	10 897
138	84 249	1	3 430	1 446	12 645
140	85 755	1	3 411	1 537	13 703
146	88 804	1	3 305	1 634	14 625
157	93 532	1	3 167	1 811	17 021
163	96 837	1	3 097	1 914	17 532
166	100 405	1	3 005	1 969	18 342

Source: Bureau of Labor Insurance, Council of Labor Affairs, Executive Yuan.

12-8、外籍勞工概況

單位：人

年別 Year	有效核准引進人數 Num. Of Valid approved Import Labor	在華人數 Num. Of Still in Taiwan
八十七年 1998	22 931	18 695
八十八年 1999	24 905	20 630
八十九年 2000	28 899	23 972
九十年 2001	28 366	23 022
九十一年 2002	26 396	22 950
九十二年 2003	25 820	22 981
九十三年 2004	26 727	23 701
九十四年 2005	28 271	24 878
九十五年 2006	...	26 387
九十六年 2007	...	29 844

資料來源：行政院勞工委員會統計處。

說明：有效核准引進人數指外籍勞工核准引進人數中，已引進但未到期及未引進但仍在有效期間內之人數。

12-8 Alien Workers

Unit : Person

國籍 Nationality					
總計 Grand total	印尼 Indonesia	馬來西亞 Malaysia	菲律賓 Philippine	泰國 Thailand	越南 Vietnam
...
...
...
...
...
...
...
...
...

Source: Department of Statistics, Council Of Labor Affairs, Executive Yuan.

12-9、人力資源調查重要結果指標

單位: 千人: %

年別 Year	總人口 Total population	十五歲以上民間人口 Civilian population aged 15 year & over		勞動力						
				合計 Total			就業 Employed			
	合計 Total	計 Total	男 Male	女 Female	計 Total	男 Male	女 Female	計 Total	男 Male	女 Female
八十七年 1998	1 458	1 067	531	536	641	389	252	625	379	246
八十八年 1999	1 476	1 092	544	548	654	394	260	634	380	254
八十九年 2000	1 488	1 110	554	556	667	403	264	644	388	256
九十年 2001	1 498	1 125	562	563	672	404	268	639	382	257
九十一年 2002	1 507	1 141	570	571	674	406	268	637	380	257
九十二年 2003	1 516	1 156	577	579	680	404	276	644	381	264
九十三年 2004	1 524	1 172	584	588	699	409	290	667	388	278
九十四年 2005	1 530	1 187	592	595	706	410	296	676	393	283
九十五年 2006	1 538	1 204	600	604	715	412	303	686	396	291
九十六年 2007	1 547	1 222	609	613	726	420	306	697	404	293

資料來源：行政院主計處。

說明：本表數字係採用電子計算機處理，故總數與細數之和數容或未能相符。

12-9 Important Results Indicators Based on Manpower Survey

Unit : Thousand Persons : %

Labor force			非勞動力 Labor force Not in labor force			勞動參與率 Labor force participation rate			失業率 Unemployment rate		
失業 Unemployed											
計 Total	男 Male	女 Female	計 Total	男 Male	女 Female	計 Both sexes	男 Male	女 Female	計 Both sexes	男 Male	女 Female
16	10	6	426	142	284	60.07	73.26	47.01	2.50	2.57	2.38
20	13	7	437	150	287	59.89	72.43	47.45	3.06	3.30	2.69
23	15	8	442	151	291	60.09	72.74	47.48	3.52	3.72	3.03
33	22	11	453	158	295	59.73	71.89	47.60	4.97	5.45	4.10
37	25	12	467	164	303	59.09	71.22	46.98	5.44	6.20	4.29
36	23	12	476	172	303	58.80	70.10	47.60	5.27	5.80	4.50
32	20	12	473	175	298	59.60	70.00	49.30	4.60	5.00	4.00
30	17	13	482	182	299	59.40	69.20	49.70	4.20	4.10	4.30
29	17	12	489	188	301	59.40	68.70	50.20	4.10	4.10	4.10
29	16	13	496	189	307	59.40	69.00	50.00	4.00	3.80	4.30

Source: Directorate General of Budget, Accounting and Statistics, Executive Yuan.

12-10、勞動力之年齡分配

單位：千人

年別 Year	總計 Grand total			15~19歲 Years			20~24歲 Years			25~29歲 Years			30~34歲 Years		
	計 Total	男 Male	女 Female	計 Total	男 Male	女 Female	計 Total	男 Male	女 Female	計 Total	男 Male	女 Female	計 Total	男 Male	女 Female
八十七年 1998	641	389	252	29	15	14	74	30	44	97	57	40	100	62	38
八十八年 1999	654	395	259	31	18	13	79	34	45	96	56	40	99	61	38
八十九年 2000	667	27	83	97	97
九十年 2001	673	24	86	99	96
九十一年 2002	674	23	83	103	94
九十二年 2003	680	405	275	18	10	8	79	35	44	106	60	47	94	57	37
九十三年 2004	699	409	290	17	9	8	81	36	45	112	62	51	96	56	40
九十四年 2005	706	410	296	20	11	9	78	34	44	117	63	54	96	55	40
九十五年 2006	715	412	303	16	8	8	73	32	42	123	65	58	99	57	42
九十六年 2007	726	420	306	16	8	8	69	31	38	121	64	57	102	58	44

資料來源：行政院主計處。

說明：本表數字係採用電子計算機處理，故總數與細數之合數容或未能相符。

12-10 Age of Labor force

Unit : Thousand Persons

35~39歲 Years			40~44歲 Years			45~49歲 Years			50~54歲 Years			55~59歲 Years			60~64歲 Years			65歲以上 Years and over		
計 Total	男 Male	女 Female	計 Total	男 Male	女 Female	計 Total	男 Male	女 Female	計 Total	男 Male	女 Female	計 Total	男 Male	女 Female	計 Total	男 Male	女 Female	計 Total	男 Male	女 Female
100	62	38	88	54	34	64	42	22	35	25	10	27	20	7	17	13	4	10	9	1
100	61	39	90	56	34	71	45	26	38	26	12	25	18	7	17	13	4	8	7	1
101	92	75	42	25	17	11
101	92	78	46	24	15	12
99	94	80	50	23	15	10
99	59	40	98	59	38	83	51	32	55	38	17	24	18	6	15	11	4	9	7	2
101	59	42	100	59	42	85	52	33	58	39	19	25	19	6	15	11	4	8	7	1
98	57	41	99	58	40	84	51	32	62	41	21	29	22	8	14	11	4	8	6	2
97	56	40	101	59	43	86	52	33	64	43	21	32	23	10	15	11	4	9	7	2
96	56	40	100	59	41	90	54	36	67	44	24	39	26	13	15	11	4	10	8	2

Source: Directorate General of Budget, Accounting and Statistics, Executive Yuan.

12-11、就業者之行業

單位：千人

年別 Year	總計 Grand total	農、林、漁、牧業 Agriculture, Forestry, Fishing & Animal Husbandry	工業 Goods-producing industries	
			計 Total	
八十七年 1998	625	52	304	
八十八年 1999	634	44	310	
八十九年 2000	644	50	317	
九十年 2001	639	48	299	
九十一年 2002	637	46	298	
年別 Year	總計 Grand total	農、林、漁、牧業 Agriculture, Forestry, Fishing & Animal Husbandry	工業	
			計 Total	礦業及土石採取業 Mining & Quarrying
九十二年 2003	644	45	295	1
九十三年 2004	667	38	315	0
九十四年 2005	676	36	323	0
九十五年 2006	686	36	325	0
九十六年 2007	697	40	333	0

資料來源：行政院主計處。

說明：本表數字係採用電子計算機處理，故總數與細數之合數容或未能相符。

12-11 Industry of Employed Persons

Unit : Thousand Persons

工業 Goods-producing industries				服務業	
礦業及土石採取業 Mining & Quarrying	製造業 Manufacturing	水電燃氣業 Electricity、 Gas & Water	營造業 Construction	計 Total	
1	244	2	57	269	
—	246	2	62	280	
—	256	2	59	277	
1	240	2	56	292	
1	239	2	56	293	
Goods-producing industries			服務業		
製造業 Manufacturing	水電燃氣業 Electricity、 Gas & Water	營造業 Construction	計 Total	批發及零售業 Trade	住宿及餐飲業 Accommodation & Eating-drinking Places
243	2	49	304	95	35
264	2	49	314	99	36
267	2	54	317	101	37
265	2	58	325	96	39
266	6	61	325	99	45

Source: Directorate General of Budget, Accounting and Statistics, Executive Yuan.

12-11、就業者之行業(續)

單位：千人

年別 Year	服務業		
	商業 Trade	運輸、倉儲及通信業 Transportation, Storage & Communication	金融、保險、及 不動產務業 Finance & Insurance, Real Estate
八十七年 1998	119	22	20
八十八年 1999	123	23	22
八十九年 2000	120	21	22
九十年 2001	126	24	19
九十一年 2002	128	23	21

年別 Year	服務業			
	運輸、倉儲及通信業 Transportation, Storage & Communication	金融及保險業 Finance & Insurance	不動產及租賃業 Real Estate & Rental & Leasing	專業、科學及 技術服務業 Professional, Scientific & Technical Services
九十二年 2003	25	16	4	14
九十三年 2004	25	17	5	13
九十四年 2005	25	19	6	15
九十五年 2006	27	19	6	15
九十六年 2007	30	19	4	12

12-11 Industry of Employed Persons(Cont.)

Unit : Thousand Persons

Services-producing industries		
工商服務業 Business Services	社會服務及個人服務業 Community Social Services & Personal Services	公共行政業 Public Administration
14	81	13
14	84	14
15	85	14
20	87	16
14	92	15

Services-producing industries				
教育服務業 Educational Services	醫療保健及 社會福利服務業 Health Care & Social Welfare Services	文化、運動及休閒服務業 Cultural, Sporting & Recreational Services	其他服務業 Other Services	公共行政業 Public Administration
30	17	9	43	17
30	17	10	47	16
29	16	11	44	15
34	18	9	45	16
34	19	7	42	15

12-12、就業者之職業

單位：千人

年別 Year	總計 Grand total	民意代表、行政主管、 企業主管及經理人員 Legislators, Government, Administrators, Business, Executives & Managers	專業人員 Professionals	技術員及助理 專業人員 Technicians & Associate Professionals
八十七年 1998	625	24	26	82
八十八年 1999	634	21	25	81
八十九年 2000	644	22	24	83
九十年 2001	639	19	23	87
九十一年 2002	637	18	25	85
九十二年 2003	644	20	27	92
九十三年 2004	667	19	25	96
九十四年 2005	676	21	27	96
九十五年 2006	686	19	30	107
九十六年 2007	697	16	30	105

資料來源：行政院主計處。

說明：本表數字係採用電子計算機處理，故總數與細數之和數容或未能相符。

12-12 Occupation of Employed Persons

Unit : Thousand Persons

事務工作人員 Clerks Workers	服務工作人員及 售貨員 Service Workers & Shop & Market Sales Workers	農、林、漁、牧 工作人員 Agricultural, Animal Husbandry, Forestry & Fishing Workers	生產有關工人、機械設備 操作工及體力工 Prod. & Machine Operators & Related Workers
62	104	51	276
67	110	43	287
68	108	49	290
67	112	48	283
67	112	46	284
71	119	45	270
77	122	38	289
80	123	35	295
80	126	36	289
80	134	39	293

Source: Directorate General of Budget, Accounting and Statistics, Executive Yuan.

12 - 13 、就業者之教育程度

單位：千人

年 別 Year	總計 Grand Total			不識字及自修 Illiterate and Self-educated			國小 Primary		
	計 Total	男 Male	女 Female	計 Total	男 Male	女 Female	計 Total	男 Male	女 Female
八十七年 1998	625	379	246	14	7	7	128	80	48
八十八年 1999	634	379	255	12	5	7	120	75	45
八十九年 2000	644	11	119
九十年 2001	639	10	114
九十一年 2002	637	8	108
九十二年 2003	644	380	264	7	3	4	103	62	41
九十三年 2004	667	388	278	5	2	3	102	61	41
九十四年 2005	676	393	283	3	1	2	96	57	39
九十五年 2006	686	396	291	2	1	1	88	53	35
九十六年 2007	697	404	293	2	1	1	84	51	33

資料來源：行政院主計處。

12 - 13 Education Attainment Of Employed Persons

Unit : Thousand Persons

國中 Junior High			高中 High School			高職 Vocational High School			專科 Junior College			大學以上 College & Graduate School		
計 Total	男 Male	女 Female	計 Total	男 Male	女 Female	計 Total	男 Male	女 Female	計 Total	男 Male	女 Female	計 Total	男 Male	女 Female
123	82	41	40	26	14	198	117	81	81	43	38	41	24	17
126	81	45	41	27	14	206	121	85	89	47	42	40	23	17
126	41	211	94	42
120	39	212	99	44
122	36	214	102	47
119	81	39	37	22	14	220	128	92	104	53	51	54	31	23
118	79	39	40	24	16	227	131	97	111	56	55	63	35	28
117	79	37	40	26	14	232	134	99	115	59	56	72	38	35
115	78	38	39	24	15	237	135	102	116	58	58	88	46	42
119	81	39	40	24	16	242	141	101	114	57	57	96	50	46

Source: Directorate General of Budget, Accounting and Statistics, Executive Yuan.

12 - 14 、 就業者之年齡分配

單位：千人

年 別 Year	總計 Grand Total			15~19歲 Years			20~24歲 Years		
	計 Total	男 Male	女 Female	計 Total	男 Male	女 Female	計 Total	男 Male	女 Female
八十七年 1998	625	379	246	27	14	13	69	28	41
八十八年 1999	634	383	251	28	16	12	74	32	42
八十九年 2000	644	24	76
九十年 2001	639	21	77
九十一年 2002	637	18	75
九十二年 2003	644	380	264	16	7	8	70	30	40
九十三年 2004	667	388	278	14	8	6	72	32	40
九十四年 2005	676	393	283	17	9	8	70	31	39
九十五年 2006	686	396	291	14	7	7	66	28	38
九十六年 2007	697	404	293	15	8	7	62	27	34

資料來源：行政院主計處。

12 - 14 Age Of Employed Persons

Unit : Thousand Persons

25~29歲 Years			30~34歲 Years			35~39歲 Years		
計 Total	男 Male	女 Female	計 Total	男 Male	女 Female	計 Total	男 Male	女 Female
93	53	40	99	61	38	98	61	37
91	53	38	97	60	37	99	60	39
93	95	99
93	92	97
97	90	95
100	56	44	91	55	36	96	57	39
106	58	48	93	53	39	98	57	41
111	60	51	92	53	39	96	55	40
116	62	55	95	54	41	93	54	39
115	61	54	98	56	42	93	55	39

Source: Directorate General of Budget, Accounting and Statistics, Executive Yuan.

12 - 14 、 就業者之年齡分配(續)

單位：千人

年 別 Year	40~44歲 Years			45~49歲 Years			50~54歲 Years		
	計 Total	男 Male	女 Female	計 Total	男 Male	女 Female	計 Total	男 Male	女 Female
八十七年 1998	87	54	33	63	42	21	35	24	11
八十八年 1999	89	55	34	69	44	25	37	25	12
八十九年 2000	90	74	41
九十年 2001	89	75	44
九十一年 2002	91	77	48
九十二年 2003	94	56	38	80	49	31	53	36	17
九十三年 2004	98	57	41	82	50	32	56	38	19
九十四年 2005	95	56	39	82	50	32	61	40	21
九十五年 2006	99	57	42	85	52	33	63	42	21
九十六年 2007	98	57	41	88	53	35	66	43	23

12 - 14 Age Of Employed Persons (Cont.)

Unit : Thousand Persons

55~59歲 Years			60~64歲 Years			65歲以上 Years and over		
計 Total	男 Male	女 Female	計 Total	男 Male	女 Female	計 Total	男 Male	女 Female
27	20	7	17	13	4	10	9	1
25	18	7	17	13	4	8	7	1
25	16	11
24	15	12
22	14	10
22	16	6	15	11	4	8	7	1
25	18	6	15	11	4	8	7	1
28	21	8	14	11	4	8	6	2
31	22	9	14	11	4	9	7	2
38	26	12	15	11	4	10	8	2

12 - 15、失業者之教育程度

單位：千人

年 別 Year	總計 Grand Total			不識字及自修 Illiterate and Self-educated			國小 Primary		
	計 Total	男 Male	女 Female	計 Total	男 Male	女 Female	計 Total	男 Male	女 Female
八十七年 1998	16	10	6	0	0	0	2	2	0
八十八年 1999	20	13	7	0	0	0	2	2	0
八十九年 2000	24	0	0	0	3
九十年 2001	33	0	0	0	5
九十一年 2002	37	0	0	0	6
九十二年 2003	36	23	13	0	0	0	5	4	1
九十三年 2004	32	20	12	0	0	0	3	2	1
九十四年 2005	30	17	13	0	0	0	2	2	1
九十五年 2006	29	17	12	0	0	0	2	1	1
九十六年 2007	29	16	13	0	0	—	2	1	0

資料來源：行政院主計處。

12 - 15 Educational Attainment Of Unemployed Persons

Unit : Thousand Persons

國中 Junior High			高中 High School			高職 Vocational			專科 Junior College			大學以上 College & Graduate School		
計 Total	男 Male	女 Female	計 Total	男 Male	女 Female	計 Total	男 Male	女 Female	計 Total	男 Male	女 Female	計 Total	男 Male	女 Female
3	2	1	1	1	0	5	3	2	3	1	2	2	1	1
4	3	1	1	1	0	7	4	3	4	2	2	2	1	1
5	1	9	4	2
8	2	12	5	2
8	2	14	5	2
7	5	2	3	2	1	15	9	6	4	2	2	2	1	1
7	5	1	1	1	0	12	8	4	5	3	2	4	1	2
6	4	1	2	2	1	12	6	5	4	2	2	4	2	3
5	3	1	2	1	1	13	8	5	4	2	2	5	2	3
5	3	2	1	1	1	10	6	5	4	2	2	6	3	3

Source: Directorate General of Budget, Accounting and Statistics, Executive Yuan.

12 - 16、失業者之年齡分配

單位：千人

年 別 Year	總計 Grand Total			15~19歲 Years			20~24歲 Years		
	計 Total	男 Male	女 Female	計 Total	男 Male	女 Female	計 Total	男 Male	女 Female
八十七年 1998	16	10	6	2	1	1	5	2	3
八十八年 1999	20	14	6	4	2	2	6	3	3
八十九年 2000	24	3	7
九十年 2001	34	3	9
九十一年 2002	37	3	9
九十二年 2003	36	23	13	3	3	1	9	5	4
九十三年 2004	32	20	12	3	2	1	8	4	4
九十四年 2005	30	17	13	2	1	1	8	3	5
九十五年 2006	29	17	12	2	1	1	8	4	4
九十六年 2007	29	16	13	1	1	0	7	4	4

資料來源：行政院主計處。

12 - 16 Age Of Unemployed Persons

Unit : Thousand Persons

25~29歲 Years			30~34歲 Years			35~39歲 Years		
計 Total	男 Male	女 Female	計 Total	男 Male	女 Female	計 Total	男 Male	女 Female
4	2	2	1	1	0	1	1	0
4	3	1	2	2	0	1	1	0
4	3	2
6	4	4
6	4	3
7	4	2	4	1	2	3	2	1
7	4	3	3	2	1	3	2	1
6	3	3	3	2	2	2	2	1
6	4	3	4	3	2	3	2	1
6	3	3	4	2	2	3	2	2

Source: Directorate General of Budget, Accounting and Statistics, Executive Yuan.

12 - 16、失業者之年齡分配(續)

單位：千人

年 別 Year	40~44歲 Years			45~49歲 Years			50~54歲 Years		
	計 Total	男 Male	女 Female	計 Total	男 Male	女 Female	計 Total	男 Male	女 Female
八十七年 1998	1	1	0	1	1	0	1	1	0
八十八年 1999	1	1	0	1	1	0	1	1	0
八十九年 2000	2	2	1
九十年 2001	3	2	2
九十一年 2002	4	4	3
九十二年 2003	4	3	1	3	2	1	3	2	1
九十三年 2004	3	2	1	3	2	1	2	2	0
九十四年 2005	3	2	1	2	1	1	1	1	0
九十五年 2006	2	1	1	1	1	0	1	1	0
九十六年 2007	3	2	1	2	1	1	1	1	1

12 - 16 Age Of Unemployed Persons(Cont.)

Unit : Thousand Persons

55~59歲 Years			60~64歲 Years			65歲以上 Years and over		
計 Total	男 Male	女 Female	計 Total	男 Male	女 Female	計 Total	男 Male	女 Female
0	0	0	0	0	0	—	—	—
0	0	0	0	0	0	—	—	—
0	0	0	0	0	0	—	—	—
1	0	0	0	0	0	—	—	—
1	0	0	0	0	0	—	—	—
1	1	0	0	0	0	—	—	—
1	1	0	0	0	0	—	—	—
1	1	0	0	0	0	0	0	—
1	0	0	0	0	—	—	—	—

拾參、社 會 治 安

13-1、刑事案件

單位：發生數、破獲數/件

人犯數/人

年 別 Year	案件及 人犯數	Case Reported & Resolved 、Suspects	總計 Grand Total	竊盜 Larceny				
				計 Total	重大竊盜 Serious Larceny	普通竊盜 Common Larceny	汽車竊盜 Automobile	機車竊盜 Motorcycle
八十七年 1998	發生數	Reported	10 506	6 081	...	2 942	3 139	...
	破獲數	Resolved	6 572	2 734	...	730	2 004	...
	人犯數	Suspects	6 306	1 087	...	918	169	...
八十八年 1999	發生數	Reported	18 886	13 613	...	1 916	11 697	...
	破獲數	Resolved	14 799	9 993	...	937	9 056	...
	人犯數	Suspects	8 352	2 049	...	964	1 085	...
八十九年 2000	發生數	Reported	22 437	16 980	...	2 237	14 703	...
	破獲數	Resolved	16 576	11 694	...	718	10 976	...
	人犯數	Suspects	7 425	1 770	...	749	1 021	...
九十年 2001	發生數	Reported	24 447	18 179	...	4 179	14 000	...
	破獲數	Resolved	16 566	12 021	...	931	11 090	...
	人犯數	Suspects	7 086	1 907	...	978	929	...
九十一年 2002	發生數	Reported	24 636	16 792	26	4 334	3 254	9 178
	破獲數	Resolved	19 067	12 883	19	1 650	3 030	8 184
	人犯數	Suspects	8 914	2 285	68	1 354	180	683
九十二年 2003	發生數	Reported	24 556	16 532	11	4 359	2 981	9 181
	破獲數	Resolved	18 251	12 243	22	1 746	2 536	7 939
	人犯數	Suspects	8 286	2 168	55	1 373	175	565
九十三年 2004	發生數	Reported	27 990	17 763	16	5 509	3 507	8 731
	破獲數	Resolved	18 504	11 367	6	1 499	2 853	7 009
	人犯數	Suspects	9 678	2 241	20	1 410	205	606
九十四年 2005	發生數	Reported	32 341	20 037	23	9 548	3 204	7 362
	破獲數	Resolved	20 410	11 925	14	2 505	2 438	6 968
	人犯數	Suspects	11 500	2 542	22	1 785	2 152	520
九十五年 2006	發生數	Reported	30 391	17 793	19	10 394	2 504	4 876
	破獲數	Resolved	19 619	10 322	12	2 927	1 930	5 453
	人犯數	Suspects	12 892	2 824	59	2 152	176	437
九十六年 2007	發生數	Reported	31 648	17 193	15	9 953	2 239	4 986
	破獲數	Resolved	20 993	9 464	16	3 119	1 667	4 662
	人犯數	Suspects	14 979	2 872	36	2 288	170	378

資料來源：內政部警政署、本縣警察局。

XIII Social Peace and Order

13 - 1 Criminal Cases

Unit：Reported、Resolved/Cases

Criminal/Pers

贓物 Stolen Property	賭博 Gambling	傷害 Aggravated Assault			詐欺背信 Fraudul-ence	妨害自由 Against Personal Liberty	殺 人 Murder		
		計 Total	重傷害 Serious Aggravated Assault	一般傷害 General Aggravated Assault			計 Total	故意 Willful-ness	過失 Negligence
30	420	359	160	107	37	34	3
13	424	283	32	80	38	36	2
20	870	406	53	117	49	47	2
30	435	285	66	58	54	53	1
15	443	265	28	54	51	50	1
19	1 260	298	33	60	72	71	1
42	218	242	166	44	34	34	—
33	225	212	33	43	28	28	—
33	625	306	32	68	61	61	—
29	157	389	644	91	42	41	1
21	162	301	82	56	39	38	1
26	348	405	86	70	78	74	4
24	255	492	1 252	122	47	47	—
15	254	423	373	79	42	42	—
7	399	598	182	112	57	57	—
21	224	379	4	375	1 612	104	38	38	—
15	226	311	5	306	494	62	38	38	—
13	318	437	7	430	261	86	60	60	—
37	176	392	1	391	1 916	113	44	41	3
17	168	310	1	309	751	66	40	37	3
19	351	437	1	436	530	94	71	68	3
24	124	514	1	513	2 200	125	46	44	2
12	128	386	2	384	1 287	64	40	38	2
15	248	537	6	531	1 235	90	73	68	5
46	263	522	1	521	2 701	150	48	45	3
48	262	378	1	377	1 918	73	47	44	3
42	478	571	5	566	1 978	108	100	96	4
54	326	569	1	568	2 331	181	47	37	10
39	317	409	1	408	1 881	126	44	35	9
31	611	574	2	572	1 849	183	56	45	11

Source：1.National Police Agency .2.Taichung County Police Bureau.

13-1、刑事案件(續一)

單位：發生數、破獲數/件

人犯數/人

年 別 Year	案件及 人犯數 Case Reported & Resolved、Suspects	駕駛過失 Negligence of Driver	妨害家庭 及婚姻 Against Family & Marriage	妨害性自主罪					妨害風化 General Obscenity
				計 Total	強制性交 Forcible Rape	共同強 制性交 Gang Rape	對幼性交 Child Rape	性交猥褻 Obscene Rape	
八十七年 1998	發生數 Reported	118	—	58	56	2	—	—	50
	破獲數 Resolved	105	—	50	48	2	—	—	50
	人犯數 Suspects	111	—	58	51	7	—	—	62
八十八年 1999	發生數 Reported	95	—	83	80	3	—	—	121
	破獲數 Resolved	87	—	73	71	2	—	—	121
	人犯數 Suspects	87	—	75	72	3	—	—	166
八十九年 2000	發生數 Reported	87	7	118	69	2	31	16	63
	破獲數 Resolved	87	7	109	60	3	29	17	61
	人犯數 Suspects	82	5	109	58	3	31	17	88
九十年 2001	發生數 Reported	81	—	127	60	6	41	20	153
	破獲數 Resolved	78	—	118	56	5	36	21	146
	人犯數 Suspects	81	—	120	52	11	36	21	170
九十一年 2002	發生數 Reported	131	...	162	109	6	36	11	112
	破獲數 Resolved	123	...	152	104	3	36	9	115
	人犯數 Suspects	122	...	148	97	6	36	9	139
九十二年 2003	發生數 Reported	169	32	188	117	6	39	26	135
	破獲數 Resolved	164	29	182	116	7	30	29	137
	人犯數 Suspects	179	47	186	110	16	29	31	161
九十三年 2004	發生數 Reported	200	19	166	92	6	33	35	134
	破獲數 Resolved	191	18	170	95	4	40	31	112
	人犯數 Suspects	204	29	171	93	10	43	25	119
九十四年 2005	發生數 Reported	189	19	193	112	2	26	53	82
	破獲數 Resolved	183	19	169	100	3	19	47	38
	人犯數 Suspects	198	28	173	100	6	20	47	64
九十五年 2006	發生數 Reported	267	26	192	90	6	20	76	89
	破獲數 Resolved	256	23	166	76	4	18	68	54
	人犯數 Suspects	272	37	168	71	12	18	67	89
九十六年 2007	發生數 Reported	248	29	177	92	2	19	64	185
	破獲數 Resolved	241	23	157	86	2	16	53	205
	人犯數 Suspects	248	37	158	87	4	17	50	315

13 - 1 Criminal Cases (Cont.1)

Unit：Reported、Resolved/Cases

Criminal/Persons

內亂 Internal Strife	恐嚇取財Intimidation			擄人勒贖 Kidnap-ping	侵占 Embezzle-ment	偽造文 書印文 Forging Instrum-ents or Seals	違反毒品危害	
	計 Total	重大恐 嚇取財 Serious Intimida-tion	一般恐 嚇取財 General Intimidat-ion				計 Total	第一級毒品 First Class
...	111	2	39	84	1 575	...
...	51	4	25	54	1 663	...
...	96	17	34	50	2 129	...
...	95	4	34	63	2 632	...
...	55	9	29	53	2 483	...
...	68	10	23	58	2 941	...
...	202	9	25	69	2 737	...
...	190	9	18	62	2 608	...
...	75	15	21	57	2 876	...
...	443	5	62	143	1 661	848
...	83	3	43	90	1 498	752
...	56	12	32	89	1 670	898
...	391	8	118	167	1 357	1 027
...	94	4	80	102	1 314	991
...	61	9	73	93	1 341	1 067
...	431	1	430	6	98	144	1 261	1 081
...	137	—	137	4	56	89	1 234	1 052
...	66	—	66	6	46	81	1 319	1 117
...	398	1	397	6	89	152	2 027	1 682
...	83	1	82	8	42	74	1 926	1 615
...	85	1	84	27	45	76	2 017	1 713
...	360	3	357	3	108	166	2 462	1 849
...	96	1	95	3	67	86	2 410	1 807
...	65	—	65	5	58	111	2 322	1 826
...	485	1	484	1	135	175	2 252	1 967
...	114	—	114	2	89	107	2 089	1 817
...	145	—	145	1	70	103	2 078	1 808
...	331	3	328	2	143	135	2 881	2 417
...	117	—	117	2	84	81	2 501	2 095
...	109	—	109	12	79	87	2 363	1 993

13-1、刑事案件(續二)

單位：發生數、破獲數/件

人犯數/人

年 別 Year	案件及 人犯數 Case Reported & Resolved、Suspects	防制條例 Narcotic				毀棄損壞 Destruction and Damage	妨害公務 Interference with Official Duties	違反 著作權法 Offense of Copyright Law	妨害電腦 使用 Offense of Patent Law	違反專利 法 Offense of Trademark Law	違反商標 法 Offense of Trademark Law
		第二級毒 品 Second Class	第三級毒 品 Third Class	第四級毒 品 Fourth Class	其他 Others						
八十七年 1998	發生數 Reported	118	38	19	...	9	1
	破獲數 Resolved	52	38	10	...	7	1
	人犯數 Suspects	56	40	12	...	8	1
八十八年 1999	發生數 Reported	72	30	50	...	4	7
	破獲數 Resolved	46	29	44	...	4	6
	人犯數 Suspects	47	28	47	...	4	9
八十九年 2000	發生數 Reported	80	25	80	...	6	5
	破獲數 Resolved	39	25	41	...	4	3
	人犯數 Suspects	33	25	46	...	4	3
九十年 2001	發生數 Reported	752	2	...	59	176	26	163	...	3	10
	破獲數 Resolved	699	1	...	46	41	26	89	...	4	8
	人犯數 Suspects	759	—	...	13	47	31	110	...	4	8
九十一年 2002	發生數 Reported	242	—	...	88	249	20	169	...	10	25
	破獲數 Resolved	242	1	...	80	44	20	83	...	9	16
	人犯數 Suspects	261	2	...	11	47	17	113	...	16	20
九十二年 2003	發生數 Reported	173	—	...	7	219	20	116	...	3	33
	破獲數 Resolved	181	—	...	1	49	20	85	...	4	26
	人犯數 Suspects	202	—	...	—	53	21	106	...	6	28
九十三年 2004	發生數 Reported	307	4	...	34	308	14	71	...	—	48
	破獲數 Resolved	302	7	...	2	47	15	52	...	—	25
	人犯數 Suspects	297	7	...	—	49	18	58	...	—	27
九十四年 2005	發生數 Reported	499	2	—	112	592	17	10	1 115	—	74
	破獲數 Resolved	474	3	1	125	61	18	72	29	—	36
	人犯數 Suspects	456	3	2	35	68	25	78	27	—	33
九十五年 2006	發生數 Reported	275	5	1	4	727	24	118	496	—	74
	破獲數 Resolved	251	8	2	11	83	21	126	25	—	9
	人犯數 Suspects	249	9	1	11	87	20	135	29	—	9
九十六年 2007	發生數 Reported	462	1	1	—	820	30	204	445	—	128
	破獲數 Resolved	399	6	1	—	121	30	173	34	—	20
	人犯數 Suspects	359	10	—	1	127	31	186	35	—	22

13 -1 Criminal Cases (Cont.2)

Unit : Reported、Resolved/Cases

Criminal/Persons

強盜搶奪 Robbery & Holdup			竊佔 Occupying Immovable Property	偽造有價證券 Counterfeiting Valuable Securities	妨害秩序 Interference with Public Order	違反藥事法 Offense of Medicine Control Law	違反國家總動員法 Offense of Mobilization Law	違反森林法 Offense of Forestry Law	公共危險 Against Public Safety
計 Total	強盜 Robbery	搶奪 Holdup							
287	134	153	26	6	17	1	...	13	34
197	120	77	26	6	17	1	...	13	28
188	129	59	31	7	17	2	...	31	32
233	131	102	13	2	7	—	...	3	236
211	135	76	13	3	8	—	...	3	232
191	134	57	16	1	9	—	...	3	245
236	123	113	6	6	—	—	...	4	457
196	147	49	6	6	—	1	...	4	455
144	105	39	11	10	—	2	...	6	460
375	112	263	11	4	1	—	...	10	955
208	90	118	10	4	1	—	...	9	947
186	105	81	11	6	1	—	...	15	958
419	189	230	28	5	—	—	—	1	1 396
314	143	171	27	3	3	—	—	1	1 386
225	128	97	30	2	3	—	—	1	1 397
336	130	206	20	14	—	3	—	9	1 559
233	103	130	19	10	10	6	—	9	1 548
164	92	72	21	5	10	3	—	6	1 563
463	142	321	7	7	4	3	—	10	1 732
221	87	134	6	2	4	1	—	9	1 714
143	79	64	10	2	4	1	—	13	1 730
720	183	537	32	2	1	2	—	6	2 124
248	87	161	30	4	1	3	—	6	2 110
162	75	87	47	3	4	6	—	11	2 125
611	180	431	51	5	2	1	—	6	2 184
298	119	179	47	1	2	—	—	6	2 164
199	127	72	102	1	2	—	—	9	2 178
394	142	252	32	3	—	1	—	13	3 314
252	103	149	33	3	2	—	—	14	3 294
183	113	70	51	5	2	—	—	20	3 295

13-1、刑事案件(續完)

單位：發生數、破獲數/件

人犯數/人

年 別 Year	案件及 人犯數	Case Reported & Resolved 、Suspects	侵害 墳墓屍體	重利	妨害名譽	違反選罷法	妨害秘密	遺棄	違反貪污 治罪條例	懲治 走私條例
			Against Graves and Corpses	Usury	Against Reput-ation	Offense of Election and Repudiation Law	Against Privacy	Aband- onment of Helpless Persons	Against Accep-ting Bribes Law	Offense of the Punishm-ent of Smuggli-ng Law
八十七年 1998	發生數	Reported	—	29	11	3	...	2
	破獲數	Resolved	—	27	3	3	...	1
	人犯數	Suspects	—	38	3	4	...	3
八十八年 1999	發生數	Reported	1	55	7	1	...	5
	破獲數	Resolved	1	59	6	1	...	—
	人犯數	Suspects	1	78	3	1	...	—
八十九年 2000	發生數	Reported	1	21	6	3	...	—
	破獲數	Resolved	1	22	2	3	...	—
	人犯數	Suspects	11	39	2	4	...	—
九十年 2001	發生數	Reported	—	17	7	3	...	—
	破獲數	Resolved	—	21	6	3	...	—
	人犯數	Suspects	—	32	8	2	...	—
九十一年 2002	發生數	Reported	—	28	15	63	3	7	...	1
	破獲數	Resolved	—	32	7	55	1	5	...	1
	人犯數	Suspects	—	46	9	244	1	3	...	2
九十二年 2003	發生數	Reported	—	31	17	1	1	3	...	—
	破獲數	Resolved	—	38	7	1	1	3	...	—
	人犯數	Suspects	—	47	8	7	1	1	...	—
九十三年 2004	發生數	Reported	—	72	19	45	1	8	2	1
	破獲數	Resolved	—	83	12	44	1	6	...	2
	人犯數	Suspects	—	73	14	85	1	4	...	6
九十四年 2005	發生數	Reported	—	83	21	71	8	9	—	—
	破獲數	Resolved	—	95	5	70	2	7	—	1
	人犯數	Suspects	—	68	7	327	5	5	—	2
九十五年 2006	發生數	Reported	—	139	47	27	4	11	—	—
	破獲數	Resolved	—	135	29	26	—	8	—	1
	人犯數	Suspects	—	159	32	117	—	6	—	1
九十六年 2007	發生數	Reported	—	336	63	7	6	8	2	2
	破獲數	Resolved	—	146	36	5	3	6	2	—
	人犯數	Suspects	—	146	42	22	9	5	2	—

13 - 1 Criminal Cases (Cont.End)

Unit : Reported、Resolved/Cases

Criminal/Persons

妨害兵役	偽造貨幣	偽造 度量衡	偽証	誣告	湮滅證據	瀆職	脫逃	藏匿頂替	違反槍炮 彈藥刀械 管制條例	違反就業 服務法	其他
Against Consc- ription	Counte- rfeiting Curren- cy	Falsify-ing Weights and Measur-es	Counte- rfeit	Calumny	Absco- ndence of Crim-als	Malfea- sance in Office	Escape	Conce- alment and Replac- ement	Offense of Illegal Gun Ammuni- tion and Sword	Against the Law of Employ- ment Service	Others
...	6	40	—	6	190	133	286
...	9	17	—	6	204	53	247
...	8	20	—	12	202	71	361
...	7	20	—	—	152	121	192
...	7	18	—	—	138	49	162
...	7	20	—	—	125	63	235
...	6	25	—	1	150	93	183
...	7	15	1	1	135	45	145
...	8	16	1	1	132	76	168
...	18	27	—	—	104	77	254
...	22	15	—	—	115	38	258
...	25	15	—	—	110	57	310
1	10	29	75	16	636
—	11	29	123	12	832
—	13	30	111	14	944
—	16	22	...	1	104	4	650
—	18	23	...	1	116	3	600
—	16	23	...	2	77	2	672
—	11	21	1	1	1	4	173	3	1 328
—	11	21	1	1	170	2	711
—	16	19	—	1	136	2	750
—	10	29	...	1	—	2	151	8	510
—	10	28	...	—	—	1	134	6	520
—	9	28	...	—	—	1	98	6	591
—	4	31	1	1	—	2	116	4	561
—	6	37	—	—	—	1	100	3	543
—	5	36	—	—	—	1	81	3	616
1	3	...	1	29	—	—	1	1	83	3	886
—	3	...	1	38	—	—	1	1	66	4	1 014
—	3	...	1	36	—	—	1	1	71	9	1 090

13-2、違反社會秩序維護法案件

單位：人、件

年別 Year	總計 Grand Total		妨害安寧秩序 Violation of Public Order		妨害善良風俗
	件數 Cases	人數 Persons	件數 Cases	人數 Persons	件數 Cases
八十七年 1998	944	1 083	817	826	119
八十八年 1999	919	1 086	752	757	164
八十九年 2000	635	753	507	507	127
九十年 2001	419	542	322	336	97
九十一年 2002	470	546	339	352	128
九十二年 2003	372	430	274	285	97
九十三年 2004	332	366	213	213	117
九十四年 2005	240	366	153	153	87
九十五年 2006	260	344	139	158	121
九十六年 2007	415	520	159	167	243

資料來源：本縣警察局。

13-2 Contravened the Social Order Maintenance

Unit : Person;Case

Interference to Public Moral	妨害公務 Interference with Official Duties		妨害他人身體財產 Violation of Other's Body & Property	
	人數 Persons	件數 Cases	人數 Persons	件數 Cases
242	4	8	4	7
326	1	1	2	2
245	—	—	1	1
206	—	—	—	—
191	1	1	2	2
144	—	—	1	1
150	—	—	2	3
213	—	—	—	—
186	—	—	—	—
330	—	—	13	23

Source : Taichung County Police Bureau.

13-3、經濟案件

單位：新台幣千元、件、人

年 別 Year	總計 Grand Total			漏					
				計 Total			營業稅 Business Tax		
	件數 No. of cases	人數 No. of Persons	金額估值 Amount	件數 No. of cases	人數 No. of Persons	金額估值 Amount	件數 No. of cases	人數 No. of Persons	金額估值 Amount
八十七年 1998	167	...	110 246	—	...	—	—	...	—
八十八年 1999	273	...	287 257	2	...	28 400	2	...	28 400
八十九年 2000	197	...	62 281	1	...	200	—	...	—
九十年 2001	283	...	380 913	1	...	1 000	—	...	—
九十一年 2002	329	...	221 523	1	...	13 640	—	...	—
九十二年 2003	449	...	720 388	3	...	520	—	...	—
九十三年 2004	302	...	482 963	—	...	—	—	...	—
九十四年 2005	286	496	324 751	—	—	—	—	...	—
九十五年 2006	385	641	356 844	—	—	—	—	...	—
九十六年 2007	396	683	167 844	—	—	—	—	...	—

年 別 Year	違反工商登記 Against Regulations on Commerce & Industry Registration						違法販賣汽柴油		
	計 Total		工廠 Industry		商業 Commerce		Illegal sales of Petroleum and diesel		
	件數 No. of cases	人數 No. of Persons	件數 No. of cases	人數 No. of Persons	件數 No. of cases	人數 No. of Persons	件數 No. of cases	人數 No. of Persons	金額估值 Amount
八十七年 1998	—	...	—	...	—	...	9	...	585
八十八年 1999	—	...	—	...	—	...	21	...	1 290
八十九年 2000	—	...	—	...	—	...	8	...	203
九十年 2001	—	...	—	...	—	...	18	...	288
九十一年 2002	—	...	—	...	—	...	14	...	1 086
九十二年 2003	—	...	—	...	—	...	1	...	35
九十三年 2004	—	...	—	...	—	...	16	...	770
九十四年 2005	—	...	—	...	—	...	9	13	299
九十五年 2006	—	...	—	...	—	...	2	2	51
九十六年 2007	—	...	—	...	—	...	—	—	—

資料來源：1、內政部警政署。

2、八十五年至九十三年農林小計係指濫伐林木之件數故予以更正

13-3 Economic Security Cases

Unit:NT1000、Cases、persons

稅 Tax Evasion											
綜合營利所得稅 Business Income Tax			貨物稅 Commodity Tax			印花稅 Stamp tax			其他稅 Others		
件數 No. of cases	人數 No. of Persons	金額估值 Amount	件數 No. of cases	人數 No. of Persons	金額估值 Amount	件數 No. of cases	人數 No. of Persons	金額估值 Amount	件數 No. of cases	人數 No. of Persons	金額估值 Amount
—	...	—	—	...	—	—	...	—	—	...	—
—	...	—	—	...	—	—	...	—	—	...	—
1	...	200	—	...	—	—	...	—	—	...	—
1	...	1 000	—	...	—	—	...	—	—	...	—
—	...	—	—	...	—	—	...	—	1	...	13 640
3	...	520	—	...	—	—	...	—	—	...	—
—	...	—	—	...	—	—	...	—	—	...	—
—	...	—	—	...	—	—	...	—	—	...	—
—	...	—	—	...	—	—	...	—	—	...	—
—	...	—	—	...	—	—	...	—	—	...	—

走私 Smuggling									
合計 Total			大陸物品 Goods from Mainland China						
			小計 Total			菸 Tabacco			
件數 No. of cases	人數 No. of Persons	金額估值 Amount	件數 No. of cases	人數 No. of Persons	金額估值 Amount	件數 No. of cases	包數 No. of Packs	人數 No. of Persons	金額估值 Amount
45	...	418	2	...	182	—	—
56	...	2 387	—	...	—	—	—
17	...	1 473	1	...	20	—	—
6	...	202 955	3	...	202 852	—	—
5	...	572	—	...	—	—	—
12	...	138	—	...	—	—	—
5	...	36 184	—	...	—	—	—
2	3	2 016	1	2	2 000	—	—
8	11	6 116	8	11	6 116	1	—	1	134
14	14	769	1	1	73	—	—	—	—

Source : National Police Agency .

13-3、經濟案件(續一)

單位：新台幣千元、件、人

年 別 Year	走							
	大陸物品 Goods from Mainland China							一
	酒 Alcohol				其他 Other			小
	件數 No. of cases	瓶數 No. of Pots	人數 No. of Persons	金額估值 Amount	件數 No. of cases	人數 No. of Persons	金額估值 Amount	件數 No. of cases
八十七年 1998	2	182	—	...	—	43
八十八年 1999	—	—	—	...	—	56
八十九年 2000	—	—	1	...	20	16
九十年 2001	1	2 000	2	...	850	3
九十一年 2002	—	—	—	...	—	5
九十二年 2003	—	—	—	...	—	12
九十三年 2004	—	—	—	...	—	5
九十四年 2005	—	—	1	2	2 000	1
九十五年 2006	—	—	—	—	7	10	5 982	—
九十六年 2007	—	—	—	—	1	1	73	13

年 別 Year	走私 Smuggling			私造私酒			私造	
	一般物品 Others			Alcohol Made Without Authorized			Tobacco Made Without	
	其他 Others							
	件數 No. of cases	人數 No. of Persons	金額估值 Amount	件數 No. of cases	人數 No. of Persons	金額估值 Amount	件數 No. of cases	人數 No. of Persons
八十七年 1998	—	...	—	3	...	210	—	...
八十八年 1999	—	...	—	6	...	8 520	—	...
八十九年 2000	—	...	—	5	...	5 277	—	...
九十年 2001	—	...	—	8	...	2 457	2	...
九十一年 2002	—	...	—	60	...	11 931	2	...
九十二年 2003	—	...	—	24	...	3 739	4	...
九十三年 2004	—	...	—	15	...	7 775	—	...
九十四年 2005	—	...	—	12	12	16 474	—	...
九十五年 2006	—	...	—	23	23	4 924	—	—
九十六年 2007	2	2	87	8	8	1 190	—	—

13-3 Economic Security Cases(Cont.1)

Unit:NT1000、Cases、persons

私 Smuggling									
計 Total		般 物 品 Others				未稅洋酒 Alcohol Without Tax			
人 數 No. of Persons	金額估值 Amount	未稅洋菸 Tobacco Without Tax		未稅洋酒 Alcohol Without Tax		件數 No. of cases	瓶數 No. of Pots	人 數 No. of Persons	金額估值 Amount
		件數 No. of cases	包數 No. of Packs	件數 No. of cases	瓶數 No. of Pots				
...	236	43	236	—	—
...	2 387	56	2 387	—	—
...	1 453	16	1 453	—	—
...	103	3	103	—	—
...	572	5	572	—	—
...	138	12	138	—	—
...	36 184	5	36 184	—	—
1	16	1	...	1	16	—	—
—	—	—	—	—	—	—	—	—	—
13	696	10	—	10	592	1	—	1	17

私菸 Authorized	私造 侵害智慧財產權 Infringement of Intellectual Property Rights									
	計 Total			商標 Trademark			專利 Patent			
	金額估值 Amount	件數 No. of cases	人 數 No. of Persons	金額估值 Amount	件數 No. of cases	人 數 No. of Persons	金額估值 Amount	件數 No. of cases	人 數 No. of Persons	金額估值 Amount
	—	42	...	13 323	7	...	1 414	12	...	7 793
—	102	...	66 020	23	...	62 159	—	...	—	
—	83	...	11 990	4	...	2 461	10	...	3 838	
284	142	...	62 933	12	...	3 414	11	...	3 205	
68	133	...	123 855	21	...	30 139	11	...	32 591	
2 599	171	...	239 266	43	...	34 735	6	...	2 674	
—	127	...	225 570	41	...	209 791	—	...	—	
—	135	157	90 291	46	59	21 802	—	...	—	
—	149	164	147 416	9	12	14 573	—	—	—	
—	188	226	68 564	23	29	6 754	—	—	—	

13-3、經濟案件(續完)

單位：新台幣千元、件、人

年 別 Year	侵害智慧財產權Infringement of Intellectual Property Rights			金 融						
	著 作 權 Piracy			計 Total			偽造幣券 Counterfeit Currency			
	件數 No. of cases	人數 No. of Persons	金額估值 Amount	件數 No. of cases	人數 No. of Persons	金額估值 Amount	件數 No. of cases	人數 No. of Persons	金額估值 Amount	
八十七年	1998	23	...	4 116	34	...	95 487	—	...	—
八十八年	1999	79	...	3 861	56	...	163 376	6	...	43
八十九年	2000	69	...	5 691	39	...	42 920	8	...	583
九十年	2001	119	...	56 314	58	...	100 573	10	...	2 088
九十一年	2002	101	...	61 125	44	...	10 802	1	...	2 000
九十二年	2003	122	...	201 857	81	...	80 833	2	...	581
九十三年	2004	86	...	15 779	68	...	69 096	1	...	2 049
九十四年	2005	89	98	68 489	76	139	198 589
九十五年	2006	140	152	132 842	116	223	174 578	—	—	—
九十六年	2007	165	197	61 810	125	229	97 321	—	—	—

年 別 Year	金融Offences Against Banking Law			盜 採			農 林			
	地下通匯 Underground Exchange			砂 (土) 石 Steal or Pick Sandstone			計 Total			
	件數 No. of cases	人數 No. of Persons	金額估值 Amount	件數 No. of cases	人數 No. of Persons	金額估值 Amount	件數 No. of cases	人數 No. of Persons	金額估值 Amount	
八十七年	1998	—	...	—	28	...	222
八十八年	1999	—	...	—	19	...	1
八十九年	2000	—	...	—	24	...	218
九十年	2001	—	...	—	13	...	508
九十一年	2002	25	...	30 166	14	...	1 331
九十二年	2003	48	...	122 961	29	...	2 505
九十三年	2004	29	...	40 592	26	...	27
九十四年	2005	27	129	17 080	25	43	2
九十五年	2006	37	153	22 560	50	65	1 200
九十六年	2007	2	2	16 000	32	155	...	29	51	...

13-3 Economic Security Cases(Cont.End)

Unit:NT1000、Cases、persons

Offences Against Banking Law											
行使偽造幣券 Counterfeit Currency Use			地下金融 Underground Finance			惡性倒閉 Fraudulent Bankrupt			非法討債案件 Cases of Illegal Claim for Debt		
件數 No. of cases	人數 No. of Persons	金額估值 Amount	件數 No. of cases	人數 No. of Persons	金額估值 Amount	件數 No. of cases	人數 No. of Persons	金額估值 Amount	件數 No. of cases	人數 No. of Persons	金額 估值 Amount
8	...	169	26	...	95 319	—	...	—	—	—	—
4	...	226	46	...	163 107	—	...	—	—	—	—
7	...	1 643	23	...	10 694	1	...	30 000	—	—	—
21	...	7 674	20	...	16 300	7	...	74 510	—	—	—
8	...	104	33	...	6 168	2	...	2 529	—	—	—
15	...	103	41	...	60 863	23	...	19 286	—	—	—
10	...	353	56	...	64 888	—	...	—	1	1	1 806
9	26	96	67	113	198 493	—	...	—	—	—	—
5	9	25	110	193	24 533	—	—	—	1	21	150 000
4	5	286	119	222	95 435	—	—	—	—	—	—

Unlawful Lagging and use of land							其他 Others				
公頃 Hectare	濫伐林木 Unlawful Lagging			濫墾山坡林地 Unlawful Use of Land and Mountain Slope			件數 No. of cases	人數 No. of Persons	金額估值 Amount		
	件數 No. of cases	人數 No. of Persons	金額估值 Amount	件數 No. of cases	人數 No. of Persons	公頃 Hectare					
...	8	...	222	20	...	3 014	6	...	—		
...	4	...	1	15	...	39	11	...	17 263		
...	6	...	218	18	...	5	20	...	—		
...	2	...	508	11	...	4 456	35	...	9 915		
...	7	...	1 331	7	...	3 388	31	...	28 073		
...	12	...	2 505	17	...	4	76	...	267 793		
...	8	...	27	18	...	44 596	16	...	102 949		
32 246	3	4	2	22	39	32 246	—	—	—		
17 897	5	6	1 200	45	59	17897	—	—	—		
...	1	2	...	28	49	...	—	—	—		

13-4、道路交通事故原因及損傷

單位：次、人、千元、件

年 別 Year	肇 事 原 因 (次) Causes of Traffic Accident (Cases)						死 傷 Casualties
	合 計	汽 (機、慢) 車駕駛人過失	機件故障	行人(或乘客) 過失	交通管制(設 施)缺陷	其 他	合 計
	Grand Total	Fault of Driver	Machines Failure	Pedestrian's Faults	Defect of Traffic Control	Others	Grand Total
八十七年 1998	126	124	2	—	—	—	187
八十八年 1999	146	145	1	—	—	—	223
八十九年 2000	178	177	1	—	—	—	242
九十年 2001	171	169	2	—	—	—	252
九十一年 2002	153	150	2	—	—	1	220
九十二年 2003	154	150	2	1	—	1	230
九十三年 2004	150	146	1	3	—	—	218
九十四年 2005	201	196	—	5	—	—	305
九十五年 2006	203	202	—	1	—	—	273
九十六年 2007	199	199	—	—	—	—	293

資料來源：本縣警察局。
說 明：自九十一年起無車輛損壞估值統計。

13-4 Registration of Motor Vehicles And Traffic Accident

Unit : cases、person、N.T.\$1000

人數(人) (person)		車 輛 損 壞 估 值 (件) Estimate Losses of Property Damaged (cases)						
死 亡	受 傷	合 計	五千元 以下者	五千至 一萬元	一萬零一 至五萬元	五萬零一 至十萬元	十萬零一 至二十萬元	廿萬零一 以上
Death	Injured	Grand Total	Under N.T.\$5000	N.T.\$5000~ \$10000	N.T.\$10001~ \$50000	N.T.\$50001~ \$100000	N.T.\$100001~ \$200000	Over N.T.\$200001
131	56	126	41	32	30	7	6	10
146	77	146	44	31	53	6	9	3
186	56	178	91	40	13	14	12	8
178	74	171	70	53	29	12	5	2
159	61
161	69
156	62
211	94
211	62
212	81

Source :Taichung County Police Bureau.

13-5、消防人力及裝備

單位:個、件

年底別 End of Year	消防隊員數(人) Num. of Firemen (Person)	義消人員(人) Voluntary Firemen	消防車船(輛) Fireships(vehicle)							
			雲梯消防車 Far Reaching Ladder Fire Engines	水塔車 Fire Engines with Tower	化學消防車 Chemical Fire Engines	水箱消防車 Engines with Water Tank	水庫消防車 Fire Engineer with Reservoir	高低壓消防車 Fire Fighting Vehicles with High-Low	小型四輪驅動消防車 Jeep Fire Engine	小型幫浦 Small scaled pump
八十七年底	274	1 146	9	1	15	59	4	5	19	—
八十八年底	279	1 118	9	1	13	55	4	5	19	—
八十九年底	285	1 258	12	1	14	58	8	5	17	—
九十年底	242	1 310	12	1	14	59	8	5	17	—
九十一年底	256	1 396	12	1	13	55	8	5	16	—
九十二年底	353	1 179	11	1	14	71	8	—	14	—
九十三年底	351	1 679	12	1	11	69	8	—	11	—
九十四年底	623	1 825	12	—	12	72	12	—	10	73
九十五年底	619	1 551	12	—	19	67	14	—	9	84
九十六年底	619	1 261	13	—	18	72	16	—	5	75

年底別 End of Year	消防器材										
	消防水帶 Canvas Hose	消防衣 Fire Cloth	耐高溫消防衣帽 Tempt Fire Cloth	防煙面罩 Smoke-pro of Mask	救生衣 LifeCloth	溫度測定器 Thermometer	發電機 Electricity Generator	乾粉滅火器 Dry Fireextinguisher	破壞器材組 Break-device set	二氧化碳滅火器 Carbon Dioxide Fire Extinguish	
八十七年底	2 150	256	25	32	—	—	24	—	—	—	
八十八年底	2 100	218	2	193	20	—	101	—	—	—	
八十九年底	4 307	236	13	127	265	—	115	300	—	—	
九十年底	4 064	258	18	127	371	—	105	214	—	—	
九十一年底	4 064	258	18	127	381	—	103	214	—	—	
九十二年底	1 600	252	18	141	414	—	98	244	—	—	
九十三年底	784	274	18	153	416	—	98	252	—	—	
九十四年底	—	250	22	—	—	—	—	—	28	—	
九十五年底	4 042	283	21	—	—	—	84	254	32	—	
九十六年底	3 841	357	12	—	—	—	124	249	33	—	

年底別 End of Year	消防水源					
	消防栓數量(個)No.of Fire Hydrants		蓄水池Mill.Dam		消防水井Fire Well	
	地上Aboveground	地下Underground	數量(個)No.	容量(m3)Capacity	數量(個)No.	容量(m3)Capacity
八十七年底	1 148	3 514	201	—	1	—
八十八年底	1 378	3 866	175	—	1	—
八十九年底	1 665	4 226	128	—	1	—
九十年底	2 251	5 542	118	—	—	—
九十一年底	2 388	5 589	183	—	—	—
九十二年底	2 475	5 818	183	—	1	—
九十三年底	2 597	6 095	208	—	5	—
九十四年底	2 669	6 292	167	—	3	—
九十五年底	2 649	6 386	167	—	3	—
九十六年底	2 765	6 477	162	—	3	—

資料來源:本縣消防局。

13-5 Fire Fighters and Fire Fighting Equipments

Unit:Piece、Case

消防船 Fireships	其他 Others	救災車(輛)Fire Engine(vehicle)、艇(台)Boats(vehicle)、直昇機(架)Helicopters							勤務車輛(輛)Mission Vehicle(vehicle)				
		救生艇 Life Boats	水陸兩用車 Amphibious Cars	防水車 Amphibian Trucks	直昇機 Helicopters	橡皮艇 Rubber boat	救災車 Relief car	其他 Others	指揮車 Command Cars	後勤車 Logistics Car	救護車 Ambulance	機車 Motorcycle	其他 Others
—	—	10	—	—	—	—	—	—	1	6	19	58	—
—	—	10	—	—	—	—	—	3	5	8	31	48	2
—	—	10	—	—	—	—	—	2	9	18	32	33	3
—	—	10	—	—	—	—	—	2	10	19	36	82	3
—	—	21	—	—	—	—	—	13	11	26	34	150	5
—	—	22	—	—	—	—	—	—	11	3	48	147	3
—	—	22	—	—	—	—	—	—	11	3	40	145	3
—	—	29	—	—	—	18	59	—	—	7	47	146	1
—	—	30	—	—	—	21	67	—	—	6	47	141	1
—	—	22	—	—	—	27	72	—	—	6	52	139	6

Fire Article													
泡沫滅火器 Bubble Fire Extinguishers	緩降機 Elevator	瓦斯測定器 Gas Calibrator	攝影機(照相機) Camera	拋繩槍 Throw Line Shooter	電鑽 Electric Gimlet	空氣壓縮機 Air compressor	空氣呼吸器 Air breather	潛水用裝備 Diving Equip	鏈鋸 Steel Saw	救生氣墊 Life Boat	排煙機 Exhaust Pipe Generator	消防梯 ladder	救生滑帶 Rescue Belt
—	18	—	—	8	—	—	—	—	24	3	—	24	—
—	—	—	13	23	1	—	—	—	70	—	2	74	—
—	17	2	64	12	—	—	—	—	42	4	4	97	7
—	—	—	—	25	—	—	—	—	43	4	3	175	7
—	—	—	—	23	—	—	—	—	42	4	3	176	7
—	—	—	1	25	—	—	—	—	66	6	3	206	7
—	—	—	—	25	—	—	—	—	60	8	2	207	5
—	—	—	—	—	—	4	352	28	—	—	—	—	—
—	—	—	5	29	—	4	388	22	69	11	32	209	—
—	—	—	5	31	—	4	416	30	62	—	32	221	—

Fire Fighters							
消防水溝 Fire Waterjump		消防水道 Fire Conduit		儲水槽Water Tank		河川River	海水Sea
數量(個)No.	容量(m3)Capacity	數量(個)No.	容量(m3)Capacity	數量(個)No.	容量(m3)Capacity	以堤岸長度(公尺)Length of bund(meter)	以堤岸長度(公尺)Length of bund(meter)
—	—	—	—	—	—	—	—
—	—	—	—	—	—	—	—
—	—	—	—	—	—	—	—
—	—	—	—	—	—	—	—
—	—	—	—	—	—	—	—
—	—	—	—	—	—	—	—
—	—	—	—	—	—	—	—
—	—	—	—	—	—	—	—
—	—	—	—	—	—	—	—
—	—	—	—	—	—	—	—

Source :Fire Bureau,Taichung County.

13-6、火災起火原因及損失情形

1、起火原因

單位：次

年 別 Year	火災次數 Cases of Fire			起		
	總計 Total	成災 Fire Casualties	未成災 Fire Uncasualties	燈燭 Lighting	爐火烹調 Furnace & Cooking	敬神掃墓祭祖 Worshi-ping
八十七年 1998	341	24	317	14	16	32
八十八年 1999	1 753	21	1 732	19	44	83
八十九年 2000	1 461	49	1 412	10	63	64
九十年 2001	802	27	775	7	17	55
九十一年 2002	688	30	658	5	13	58
九十二年 2003	334	40	294	5	10	25
九十三年 2004	59	17	42	—	2	2
九十四年 2005	79	26	53	—	3	4
九十五年 2006	60	28	32	1	—	7
九十六年 2007	77	32	45	—	5	—

年 別 Year	起火原因 Fire Causes					
	易燒品 自 燃 Inflammable	瓦斯漏 氣爆炸 Firing Leaked Gas	危險(化學)藥品爆炸 Chemical	不 明 Unknown	其 他 Other	燃放爆竹 firecracker
八十七年 1998	3	6	—	37	22	—
八十八年 1999	2	7	2	22	75	—
八十九年 2000	3	4	—	49	88	—
九十年 2001	1	9	—	41	83	—
九十一年 2002	1	1	—	12	69	—
九十二年 2003	—	1	5	15	65	—
九十三年 2004	—	1	5	1	20	—
九十四年 2005	—	2	1	—	27	1
九十五年 2006	—	2	—	—	27	—
九十六年 2007	—	1	1	—	23	2

資料來源：本縣消防局。

13 - 6 Causes of Fire & Losses From Fire Calamities

1、Causes of Fire

Unit:cases

火	原 因 Fire Causes							
	吸煙 Smo-king	走電 Electri-city	機器磨擦 損壞發熱 Damage of Machinery	放火 Arson	玩火 Playing Fire	烤火 Roasting	燒雜草垃圾 Firing Grass & Rubbish	電氣設備 Electricity equipment
20	75	27	19	7	—	54	—	9
136	158	71	52	18	4	1 060	—	—
116	150	41	68	19	—	761	—	25
45	101	32	86	10	2	300	—	13
66	87	9	99	10	2	256	—	—
24	78	14	73	12	—	—	—	7
5	11	4	11	3	—	—	—	—
—	—	2	13	2	1	—	24	—
9	—	2	8	1	—	—	19	—
10	—	1	6	3	—	—	25	—

起火時間 Fire Time	成災火災延燒 累計時間(分) Duration of Fire (Minute)							
	0:00 	3:00 	6:00 	9:00 	12:00 	15:00 	18:00 	21:00
	3:00	6:00	9:00	12:00	15:00	18:00	21:00	24:00
36	34	32	57	68	49	35	30	...
130	90	82	257	403	369	243	179	...
134	85	81	254	294	284	181	148	...
96	58	33	127	176	135	105	72	...
91	65	42	115	133	109	80	53	...
55	38	21	48	54	40	38	40	...
13	9	3	5	9	5	8	7	...
16	5	6	13	14	10	10	5	...
10	12	4	12	3	10	5	4	...
10	5	6	14	8	10	15	9	...

Source :Fire Bureau,Taichung County.

13-6、火災起火原因及損失情形（續）

2、損失情形

年 別 Year	被 災 戶 數(戶) No. of Victim Household			總計 Grand Total
	合計 Total	起火戶 Fire Origination	延燒戶 Involvement	
八十七年 1998	220	198	22	220
八十八年 1999	423	174
八十九年 2000	228
九十年 2001	189
九十一年 2002	139
九十二年 2003	160
九十三年 2004	31
九十四年 2005	70
九十五年 2006	46
九十六年 2007	74

年 別 Year	死 傷 人 數(人) Casualties						
	總計 Grand Total	死 Dead			傷 Wounded		
		計Total	男 Male	女 Female	計 Total	男 Male	女 Female
八十七年 1998	46	27	13	14	19	9	10
八十八年 1999	41	11	9	2	30	24	6
八十九年 2000	63	26	20	6	37	25	12
九十年 2001	48	14	11	3	34	27	7
九十一年 2002	42	15	9	6	27	21	6
九十二年 2003	91	28	19	9	63	46	17
九十三年 2004	56	10	7	3	46	30	16
九十四年 2005	47	14	9	5	33	20	13
九十五年 2006	44	12	11	1	32	22	10
九十六年 2007	56	21	11	10	35	24	11

資料來源：本縣消防局。

13 - 6 Causes of Fire & Losses From Fire Calamities (Cont.)

2、Losses From Fire Calamities

燬損房屋間數(間) Burned Houses					
被 燬 Burned			被 損 Damaged		
計 Total	全 毀 Entirely Burned	半 毀 Half Burned	計 Total	全 損 Entirely Damaged	半 損 Half Damaged
220	190	30	—	—	—
...
...
...
...
...
...
...
...
...
...

物資損失估值(千元) Estimated Losses(NT.\$1000)			被災戶保險情形 Insurance Condition of the Households that Meet Calamities	
總 計 Grand Total	房 屋 Houses	物 品 Goods	保險戶數 Households of Insurance	保險金額(千元) Amount of Insurance (NT.\$1000)
59 322	24 752	34 570	1	4 500
69 292	32 629	36 663	13	87 600
127 496	47 924	79 572	16	68 400
139 953	47 987	91 966	15	445 970
72 688	21 841	50 847	9	278 000
85 497	33 781	51 716	7	296 800
24 406	9 080	15 326	4	36 000
46 333	17 445	28 888	—	—
43 447	12 930	30 517	4	20 000
37 278	16 610	20 668	5	592 500

Source :Fire Bureau,Taichung County.

13-7、辦理調解業務概況

13 - 7 Cases Negotiated

單位：件

Unit:cases

年別及 鄉鎮市別 Year & Township	調解委 員人數 (人) Medi- ators (person)	總 計 Grand Total		民 事								
				合 計 Total		債 務 Debt		物 權 Right of Property		親 屬 Relative		
		計	成 立	不 成 立	成 立	不 成 立	成 立	不 成 立	成 立	不 成 立	成 立	不 成 立
Total	Effec- tive	Uneff- ective	Effec- tive	Uneff- ective	Effec- tive	Uneff- ective	Effec- tive	Uneff- ective	Effec- tive	Uneff- ective		
八十七年 1998	...	4 818	3 125	1 693	1 774	1 088	937	539	233	268	56	76
八十八年 1999	...	4 958	3 078	1 880	1 450	1 134	918	608	236	305	43	85
八十九年 2000	225	4 963	3 159	1 804	1 336	1 230	729	525	224	299	42	85
九十年 2001	221	4 674	2 747	1 927	1 099	1 201	511	459	240	339	31	87
九十一年 2002	221	4 877	2 939	1 938	1 214	1 143	476	508	227	225	30	82
九十二年 2003	231	5 379	3 212	2 167	1 212	1 262	464	467	222	321	30	107
九十三年 2004	228	5 579	3 871	1 708	1 369	984	418	299	332	278	33	72
九十四年 2005	227	5 814	4 262	1 552	1 489	855	419	312	375	240	24	60
九十五年 2006	224	6 399	4 821	1 578	1 599	837	554	310	359	186	32	36
九十六年 2007	227	6 832	5 204	1 628	1 623	892	451	223	299	181	67	42
豐原市 Fongyuan City	15	266	187	79	67	25	36	16	17	8	4	1
大里市 Dali City	15	450	309	141	64	46	2	1	12	7	1	1
太平市 Taiping City	15	717	574	143	78	52	33	9	14	10	5	3
東勢鎮 Dongshih Township	9	153	98	55	20	9	3	—	8	4	3	2
大甲鎮 Dajia Township	11	522	369	153	307	146	4	1	2	1	2	1
清水鎮 Cingshuei Township	11	303	295	8	58	4	50	2	6	1	1	1
沙鹿鎮 Shalu Township	11	596	530	66	128	27	23	3	29	7	5	2
梧棲鎮 Wuci Township	11	304	231	73	60	33	53	23	4	5	2	3
后里鄉 Houli Township	11	360	317	43	78	25	58	11	4	10	8	2
神岡鄉 Shengang Township	11	272	167	105	48	58	40	36	3	14	4	4
潭子鄉 Tanzih Township	11	339	268	71	49	28	15	4	9	11	4	2
大雅鄉 Daya Township	11	419	293	126	42	32	18	3	16	19	1	2
新社鄉 Sinshe Township	9	137	79	58	37	41	26	23	9	16	2	2
石岡鄉 Shihgang Township	7	39	15	24	7	14	2	4	5	8	—	2
外埔鄉 Waipu Township	9	127	112	15	41	11	3	1	10	5	2	1
大安鄉 Da-an Township	9	93	77	16	24	8	20	5	3	1	1	1
烏日鄉 Wurih Township	11	386	255	131	170	87	30	25	10	7	20	8
大肚鄉 Dadu Township	11	349	276	73	79	38	7	6	67	21	—	2
龍井鄉 Longjing Township	10	368	212	156	196	143	19	9	17	8	—	—
霧峰鄉 Wufong Township	11	580	534	46	65	26	4	2	54	18	2	2
和平鄉 Heping Township	8	52	6	46	5	39	5	39	—	—	—	—

資料來源：本府民政處3311-04-01-2。

Civil Case									
繼 承 Heritage		商 事 Commercial Business		營 建 工 程 Construction		環 保(公 害 糾 紛) Enviroment Protection		其 他 Other	
成 立	不 成 立	成 立	不 成 立	成 立	不 成 立	成 立	不 成 立	成 立	不 成 立
Effective	Uneffective	Effective	Uneffective	Effec-tive	Uneffective	Effective	Uneffective	Effective	Uneffective
8	11	272	43	27	27	4	5	237	119
15	19	44	46	94	14	—	10	100	47
11	16	41	31	54	29	—	—	235	246
4	18	26	38	36	36	—	—	249	224
14	20	22	40	33	34	—	—	412	234
5	25	48	65	10	30	—	—	433	247
6	11	56	56	23	23	—	—	501	245
—	12	48	27	10	19	—	—	603	185
8	7	25	14	17	16	—	—	604	268
17	10	57	22	35	22	—	—	697	392
—	—	5	—	3	—	—	—	2	—
—	—	—	—	—	1	—	—	49	36
1	—	5	1	1	2	—	—	19	27
1	—	1	1	4	1	—	—	—	1
—	—	—	—	—	—	—	—	299	143
—	—	1	—	—	—	—	—	—	—
2	1	3	—	1	2	—	—	65	12
—	—	1	2	—	—	—	—	—	—
3	1	—	1	1	—	—	—	4	—
—	1	—	1	—	1	—	—	1	1
1	—	9	5	8	5	—	—	3	1
—	—	3	2	3	1	—	—	1	5
—	—	—	—	—	—	—	—	—	—
—	—	—	—	—	—	—	—	—	—
1	1	—	—	—	—	—	—	25	3
—	1	—	—	—	—	—	—	—	—
8	5	25	7	13	7	—	—	64	28
—	—	—	—	—	1	—	—	5	8
—	—	—	—	—	—	—	—	160	126
—	—	4	2	1	1	—	—	—	1
—	—	—	—	—	—	—	—	—	—

Source :Department of Civil Affairs,Taichung County Government.3311-04-01-2

拾肆、家庭收支

14 - 1、家庭平均每戶全年經常性收支

單位：新臺幣元

年 別	類 別	平均每戶家庭全年經常性收入						
		經常性收入 總計	(一) 薪資收入	(二)財 產 收 入				(三)家 合 計
				Property Income				
Year	Category	Current Receipts	Compensation of Employees	合 計	(1) 利息收入	(2) 租金收入	(3) 投資收入	Total
八十七年	合 計 Total	1 045 800	540 827	157 433	34 119	107 667	15 647	216 238
1998	非農家 Non Farmer	1 069 080	564 912	160 188	34 785	108 709	16 694	213 271
	農 家 Farmer	698 060	181 064	116 273	24 174	92 099	—	260 565
八十八年	合 計 Total	1 101 298	533 134	155 002	44 220	106 415	4 368	244 348
1999	非農家 Non Farmer	1 117 821	569 657	156 946	45 065	107 370	4 510	239 758
	農 家 Farmer	936 522	168 925	135 623	35 793	96 879	2 951	290 118
八十九年	合 計 Total	1 025 926	564 353	146 899	42 631	99 881	4 387	181 340
2000	非農家 Non Farmer	1 041 669	585 245	146 649	41 657	100 315	4 677	180 132
	農 家 Farmer	787 075	247 376	150 698	57 406	93 291	—	199 679
九十年	合 計 Total	946 405	515 041	124 849	27 677	94 894	2 278	159 745
2001	非農家 Non Farmer	968 815	542 545	126 164	27 562	96 078	2 524	155 566
	農 家 Farmer	738 882	260 360	112 676	28 743	83 933	—	198 435
九十一年	合 計 Total	1 014 212	548 234	130 522	30 009	98 209	2 304	189 625
2002	非農家 Non Farmer	1 032 378	577 201	131 124	30 186	98 442	2 496	178 446
	農 家 Farmer	797 008	201 913	123 306	27 888	95 418	—	323 286
九十二年	合 計 Total	968 423	549 588	115 492	24 511	90 755	226	165 733
2003	非農家 Non Farmer	976 597	567 745	115 587	24 954	90 388	245	159 006
	農 家 Farmer	871 330	333 915	114 364	19 242	95 122	—	245 638
九十三年	合 計 Total	988 588	531 951	109 613	13 768	93 815	2 030	183 272
2004	非農家 Non Farmer	1 005 285	556 375	108 762	13 721	92 862	2 179	179 316
	農 家 Farmer	761 113	199 200	121 211	14 410	106 801	—	237 169
九十四年	合 計 Total	979 570	535 320	111 694	15 619	94 312	1 762	164 796
2005	非農家 Non Farmer	1 004 630	560 943	113 036	16 012	95 098	1 926	165 100
	農 家 Farmer	709 200	258 879	97 218	11 386	85 832	—	161 516
九十五年	合 計 Total	1 001 596	535 058	113 119	14 141	97 879	1 100	188 018
2006	非農家 Non Farmer	1 014 984	552 052	114 296	14 456	98 659	1 180	188 551
	農 家 Farmer	818 738	302 955	97 055	9 835	87 220	—	180 741
九十六年	合 計 Total	1 031 715	551 409	134 033	23 230	110 375	427	171 740
2007	非農家 Non Farmer	1 040 217	563 072	135 650	23 593	111 606	450	169 937
	農 家 Farmer	873 947	334 989	104 029	16 494	87 535	—	205 194

資料來源：行政院主計處。

說 明：租金收入係指其他財產所得及自有自用房屋設算租金收入。

XIV Family Income and Expenditure

14 - 1 Average Family Income and Expenditure Per Household

Unit:NT\$

Average Current Receipts Per Household								
庭 綜 合 收 入			(四) 捐 贈 移 轉 收 入				(五)	
Entrepreneurial Income			Current Transfer Receipts				其他雜項 收入	
(1)	(2)	(3)	合 計	(1)	(2)	(3)	(4)	其他雜項 收入
農業淨 收入	營業淨 收入	執行業務淨 收入	Total	私人贈與 收入	政府補助 收入	企業補助 收入	國外移轉 收入	
Net Agriculture Income	Net Operation Surplus	Net Professional Income	Total	From Individuals	From Government	From Enterprises	From Abroad	Miscellan-eous Receipts
23 036	187 039	6 163	131 226	34 965	25 828	69 790	643	76
7 562	199 133	6 576	130 640	33 934	24 753	71 267	686	69
254 171	6 394	—	139 982	50 364	41 887	47 731	—	177
29 995	195 513	18 840	168 679	38 921	52 737	77 021	—	135
6 200	212 829	20 729	151 339	34 128	42 382	74 829	—	123
267 278	22 839	—	341 604	86 718	156 000	98 885	—	253
17 219	154 283	9 838	133 255	33 202	27 949	71 721	384	79
6 246	163 399	10 487	129 571	30 879	26 089	72 195	409	73
183 699	15 980	—	189 147	68 447	56 170	64 531	—	176
21 015	125 053	13 677	146 680	33 495	26 125	84 667	2 393	90
3 674	136 738	15 154	144 451	32 768	24 042	84 990	2 651	89
181 580	16 855	—	167 319	40 224	45 414	81 681	—	92
29 302	148 271	12 052	145 771	27 999	30 443	87 329	—	60
5 876	159 510	13 060	145 550	27 798	28 949	88 803	—	59
309 388	13 898	—	148 423	30 409	48 310	69 704	—	80
22 065	137 223	6 446	137 583	29 188	30 375	77 702	318	28
4 597	147 420	6 989	134 236	28 430	28 676	77 130	—	24
229 546	16 093	—	177 339	38 188	50 554	84 501	4 096	74
21 298	151 808	10 166	163 716	41 909	32 888	84 790	4 128	37
5 934	162 470	10 912	160 802	39 988	30 224	86 159	4 431	30
230 608	6 560	—	203 405	68 080	69 178	66 147	—	127
14 626	138 178	11 992	167 737	39 101	33 984	93 997	655	23
2 407	149 590	13 104	165 533	37 516	30 621	96 680	716	17
146 464	15 052	—	191 505	56 202	70 259	65 045	—	83
11 514	164 093	12 410	165 386	37 471	33 545	92 245	2 125	14
2 408	172 824	13 319	160 073	35 317	31 180	91 295	2 281	14
135 899	44 841	—	237 963	66 892	65 844	105 227	—	24
11 626	145 135	14 978	174 515	38 666	38 038	96 957	854	18
2 141	152 011	15 785	171 544	38 255	35 816	96 573	900	14
187 642	17 552	—	229 649	46 284	79 269	104 096	—	87

Source: Directorate-General of Budget, Accounting and Statistics, Executive Yuan, R.O.C.

14 - 1、家庭平均每戶全年經常性收支(續一)

單位：新臺幣元

年 別 Year	類 別 Category	平 均 每 戶 家 庭 全 年 經 常 性 支 出							
		一~十五 經常性支出 總 計 Current Expenditures	一~十二 消費支出 Consumption Expenditures	(一) 食品費 Food					
				合 計 Total	(1) 主食品 Staple Food	(2) 副食品 Non-Staple Foods	(3) 乳酪類 Milk and Cheese	(4) 水 果 Fruits	(5) 其他食品 Others
八十七年	合 計 Total	784 363	594 628	114 131	7 796	51 997	7 617	9 667	4 401
1998	非農家 Non Farmer	802 270	606 781	116 075	7 887	52 569	7 843	9 834	4 443
	農 家 Farmer	516 881	413 087	85 072	6 437	43 447	4 244	7 173	3 771
八十八年	合 計 Total	814 241	628 938	118 693	7 622	53 282	7 878	8 815	3 901
1999	非農家 Non Farmer	832 362	638 443	120 731	7 734	53 473	8 097	9 029	3 962
	農 家 Farmer	633 538	534 154	98 363	6 504	51 378	5 693	6 678	3 297
八十九年	合 計 Total	781 695	611 859	121 437	7 703	53 912	7 778	8 395	3 835
2000	非農家 Non Farmer	790 663	617 891	121 669	7 704	53 861	7 821	8 444	3 873
	農 家 Farmer	645 633	520 338	117 917	7 676	54 694	7 125	7 642	3 257
九十年	合 計 Total	763 851	602 026	131 245	9 516	56 410	6 605	7 375	3 229
2001	非農家 Non Farmer	777 667	610 258	132 605	9 489	56 599	6 665	7 442	3 218
	農 家 Farmer	635 915	525 800	118 657	9 764	54 664	6 047	6 760	3 323
九十一年	合 計 Total	816 803	649 854	138 655	10 777	61 178	7 436	9 238	4 142
2002	非農家 Non Farmer	830 908	660 276	139 972	10 759	61 390	7 615	9 332	4 049
	農 家 Farmer	648 158	525 254	122 897	10 990	58 649	5 297	8 111	5 254
九十二年	合 計 Total	780 877	629 542	133 770	10 226	57 541	6 992	8 443	4 199
2003	非農家 Non Farmer	786 989	633 429	133 245	10 106	56 905	7 060	8 449	4 190
	農 家 Farmer	708 278	583 373	140 007	11 660	65 097	6 183	8 371	4 307
九十三年	合 計 Total	837 331	682 143	159 127	12 297	67 495	8 067	10 748	4 706
2004	非農家 Non Farmer	852 026	692 919	160 765	12 355	67 706	8 222	10 850	4 714
	農 家 Farmer	637 128	535 335	136 801	11 496	64 625	5 948	9 360	4 596
九十四年	合 計 Total	806 729	657 870	156 484	11 485	66 662	8 580	10 129	4 922
2005	非農家 Non Farmer	823 894	670 717	157 458	11 470	66 633	8 463	10 188	4 838
	農 家 Farmer	621 537	519 260	145 976	11 651	66 971	9 853	9 486	5 830
九十五年	合 計 Total	835 986	690 395	157 371	10 777	65 154	8 002	10 090	5 551
2006	非農家 Non Farmer	848 224	699 109	157 764	10 688	64 822	8 064	10 079	5 437
	農 家 Farmer	668 839	571 383	152 005	11 988	69 691	7 153	10 242	7 105
九十六年	合 計 Total	843 282	695 080	156 414	10 355	62 885	6 930	9 442	5 140
2007	非農家 Non Farmer	852 463	701 726	157 051	10 353	62 792	6 999	9 475	5 103
	農 家 Farmer	672 905	571 742	144 597	10 386	64 616	5 648	8 821	5 838

資料來源：行政院主計處。

14 - 1 Average Family Income and Expenditure Per Household (Cont. 1)

Unit:NT\$

Average Current Expenditure Per Household								
(6) 婚生壽慶喪祭 宴費 Marriages, Birthday and Funerals	(7) 在 外 伙食費 Board	(二) 飲 料 費 Beverage			(三) 菸 草 Tobacco	(四) 衣類及個人穿著 Clothing and Footwear		
		合 計 Total	(1) 非酒精性 Non-Alcoholic	(2) 酒精性 Alcoholic		合 計 Total	(1) 衣著類 Apparel	(2) 鞋襪類 Shoes and Hosiery
1 188	31 465	5 661	2 800	2 861	4 102	29 747	23 423	6 324
1 245	32 254	5 766	2 859	2 907	4 078	30 290	23 874	6 416
333	19 667	4 097	1 920	2 177	4 455	21 644	16 689	4 955
1 441	35 753	5 480	2 728	2 752	3 643	31 280	24 088	7 192
1 300	37 136	5 415	2 735	2 681	3 669	31 978	24 619	7 360
2 853	21 960	6 131	2 667	3 465	3 382	24 318	18 797	5 521
1 610	38 205	5 626	2 622	3 005	4 549	27 906	20 886	7 020
1 368	38 597	5 630	2 574	3 001	4 604	28 304	21 184	7 120
5 280	32 244	5 575	2 625	3 005	3 723	21 863	16 372	5 491
3 364	44 746	4 348	1 973	2 375	4 038	26 573	20 817	5 756
3 572	45 620	4 364	2 028	2 336	3 883	27 545	21 658	5 887
1 438	36 661	4 201	1 470	2 731	5 471	17 574	13 037	4 537
1 601	44 283	5 904	2 713	3 191	6 256	29 103	22 268	6 835
1 703	45 124	6 005	2 754	3 251	6 237	29 568	22 617	6 951
372	34 224	4 690	2 223	2 467	6 487	23 528	18 087	5 441
1 763	44 607	6 493	2 522	3 971	6 209	25 794	18 622	7 171
1 888	44 647	6 591	2 586	4 005	6 200	26 019	18 809	7 210
269	44 122	5 323	1 766	3 557	6 319	23 114	16 409	6 705
961	54 853	6 565	2 930	3 635	5 449	29 105	20 764	8 341
983	55 935	6 609	2 973	3 636	5 329	29 566	21 119	8 447
661	40 114	5 973	2 340	3 633	7 087	22 830	15 923	6 907
802	53 903	5 215	2 284	2 930	5 268	27 944	20 117	7 827
802	55 064	5 223	2 325	2 897	4 894	28 361	20 444	7 917
810	41 376	5 128	1 842	3 286	9 293	23 447	16 591	6 856
1 364	56 433	6 143	2 616	3 527	5 808	25 813	17 449	8 363
1 304	57 369	6 101	2 641	3 461	5 581	26 323	17 796	8 527
2 185	43 641	6 714	2 279	4 435	8 913	18 849	12 714	6 136
1 620	60 041	5 430	2 310	3 120	5 009	25 468	17 228	8 240
1 708	60 621	5 508	2 344	3 165	5 101	25 679	17 357	8 322
—	49 288	3 982	1 687	2 295	3 302	21 546	14 831	6 714

Source: Directorate-General of Budget, Accounting and Statistics, Executive Yuan, R.O.C.

14 - 1、家庭平均每戶全年經常性收支(續二)

單位：新臺幣元

年 別 類 別 Year Category		平均 每 戶 家 庭 全 年 經 常 性 支 出						
		(五) 房 租 及 水 費 Rent and Water Charges					(六) 燃 料 及 Fuel and	
		合 計 Total	(1) 房 地 租 毛 額 Rent		(2) 住 宅 裝 修 及 保 險 費 House Repairing and Installation	(3) 水 費 Water Charge	合 計 Total	(1) 電 費 Electric Rate
實 付 Actual Rent	設 算 Imputed Rent							
八十七年	合 計 Total	119 827	11 660	98 768	6 044	3 355	16 899	10 327
1998	非農家 Non Farmer	121 550	11 925	99 890	6 298	3 437	17 191	10 532
	農 家 Farmer	94 101	7 695	82 002	2 262	2 142	12 549	7 274
八十八年	合 計 Total	139 706	13 278	106 414	16 935	3 079	16 469	10 092
1999	非農家 Non Farmer	141 727	14 301	107 376	16 879	3 171	16 721	10 252
	農 家 Farmer	119 551	3 074	96 818	17 496	2 162	13 947	8 487
八十九年	合 計 Total	128 277	12 697	99 305	12 866	3 409	16 578	10 261
2000	非農家 Non Farmer	129 275	13 089	99 583	13 158	3 444	16 721	10 388
	農 家 Farmer	113 139	6 752	95 075	8 438	2 875	14 412	8 324
九十年	合 計 Total	117 448	14 860	94 216	5 240	3 132	14 616	9 000
2001	非農家 Non Farmer	119 335	16 104	95 010	4 983	3 238	14 744	9 134
	農 家 Farmer	99 964	3 337	86 866	7 617	2 144	13 441	7 765
九十一年	合 計 Total	118 587	13 704	94 437	7 011	3 435	17 362	11 233
2002	非農家 Non Farmer	120 106	13 877	95 375	7 336	3 518	17 548	11 389
	農 家 Farmer	100 397	11 629	83 221	3 115	2 432	15 132	9 370
九十二年	合 計 Total	112 841	12 718	90 097	6 956	3 070	15 812	10 039
2003	非農家 Non Farmer	113 414	13 237	90 084	6 975	3 117	15 798	10 055
	農 家 Farmer	106 032	6 545	90 251	6 725	2 510	15 984	9 844
九十三年	合 計 Total	113 925	13 594	89 074	7 691	3 566	16 554	10 423
2004	非農家 Non Farmer	115 879	13 870	90 293	8 099	3 617	16 735	10 566
	農 家 Farmer	87 300	9 835	72 473	2 127	2 865	14 095	8 475
九十四年	合 計 Total	114 603	12 450	92 102	6 647	3 404	15 794	9 816
2005	非農家 Non Farmer	116 628	13 358	93 059	6 766	3 445	15 881	9 876
	農 家 Farmer	92 757	2 657	81 778	5 361	2 962	14 847	9 163
九十五年	合 計 Total	117 195	12 763	93 298	7 449	3 685	17 107	10 611
2006	非農家 Non Farmer	119 761	13 521	94 556	7 966	3 718	17 214	10 692
	農 家 Farmer	82 142	2 413	76 116	378	3 235	15 648	9 496
九十六年	合 計 Total	127 227	13 572	103 990	6 258	3 408	17 116	10 877
2007	非農家 Non Farmer	128 467	13 835	104 661	6 511	3 460	17 205	10 940
	農 家 Farmer	104 217	8 696	91 531	1 551	2 438	15 466	9 715

14 - 1 Average Family Income and Expenditure Per Household (Cont. 2)

Unit:NT\$

燈 光 Light		Average Current Expenditure Per Household					
		(七) 家 具 及 家 庭 設 備 Furniture and Family Facilities					(4) 家 庭 其 他 用 具 Household Equipment
		(2) 氣 體 燃 料 Gas	(3) 其 他 燃 料 Others	合 計 Total	(1) 家 具 設 備 Furniture	(2) 家 用 紡 織 類 用 品 Textile furnishings	
6 322	250	13 513	4 824	3 047	4 185	1 457	
6 408	251	13 840	4 990	3 095	4 277	1 478	
5 035	240	8 610	2 342	2 329	2 796	1 143	
6 170	207	14 229	5 276	2 915	4 399	1 639	
6 261	208	14 206	5 244	2 905	4 437	1 619	
5 266	195	14 460	5 598	3 012	4 017	1 833	
6 147	170	11 595	3 506	2 792	3 748	1 549	
6 160	172	11 788	3 563	2 813	3 839	1 571	
5 940	149	8 670	2 641	2 460	2 355	1 214	
5 525	91	8 516	2 953	1 830	2 733	1 000	
5 523	87	8 551	2 873	1 860	2 818	1 000	
5 549	127	8 202	3 690	1 557	1 949	1 006	
5 896	233	11 465	4 431	2 165	3 609	1 260	
5 921	238	11 164	4 108	2 186	3 600	1 270	
5 587	175	15 054	8 293	1 914	3 710	1 137	
5 518	256	10 788	2 921	2 523	3 891	1 453	
5 496	247	10 950	2 972	2 521	4 026	1 431	
5 779	361	8 864	2 316	2 545	2 288	1 715	
5 893	239	12 846	4 415	2 690	4 284	1 456	
5 925	244	13 139	4 523	2 734	4 415	1 467	
5 452	167	8 849	2 944	2 090	2 501	1 314	
5 704	274	11 544	3 458	2 732	3 744	1 610	
5 731	274	11 957	3 702	2 796	3 832	1 628	
5 405	278	7 087	832	2 045	2 797	1 414	
6 222	274	12 280	3 895	2 800	4 045	1 540	
6 242	280	12 703	4 161	2 871	4 131	1 541	
5 960	192	6 493	262	1 829	2 876	1 527	
5 991	248	12 614	2 844	2 276	6 062	1 431	
6 012	254	12 882	2 938	2 313	6 178	1 453	
5 615	136	7 636	1 104	1 596	3 914	1 021	

14 - 1、家庭平均每戶全年經常性收支(續三)

14 - 1 Average Family Income and Expenditure Per Household (Cont. 3)

Unit:NT\$

單位：新臺幣元

年 別 Year	類 別 Category	平均 每 戶 家 庭 全 年 經 常 性 支 出						
		(八) 家事管理 及 服 務 Household Operations	(九) 保 健 及 醫 療 用 品 Health Care and Medical	(十) 交 通 運 輸 與 通 訊 Transport and Communication s	(十一) 娛 樂 消 遣 及 教 育 文 化 支 出 Recreation ,Education and Culture			
					合 計 Total	(1) 旅 遊 費 Traveling	(2) 娛 樂 消 遣 服 務 Recreation Service	(3) 書 報 雜 誌 文 具 Books and Stationery
八十七年	合 計 Total	11 824	74 907	79 554	88 112	20 517	10 547	5 850
1998	非農家 Non Farmer	12 143	76 302	82 254	90 183	20 815	10 656	5 939
	農 家 Farmer	7 055	54 079	39 219	57 168	16 066	8 925	4 515
八十八年	合 計 Total	10 068	82 725	77 155	87 991	19 986	9 542	6 056
1999	非農家 Non Farmer	10 557	82 712	76 879	91 923	20 919	9 745	6 283
	農 家 Farmer	5 193	82 862	79 905	48 790	10 682	7 511	3 795
八十九年	合 計 Total	10 007	82 893	78 114	89 780	21 192	10 424	5 920
2000	非農家 Non Farmer	10 385	83 734	79 325	91 007	21 575	10 579	6 028
	農 家 Farmer	4 272	70 122	59 748	71 173	15 385	8 083	4 283
九十年	合 計 Total	9 959	88 228	77 520	83 226	17 282	8 626	4 921
2001	非農家 Non Farmer	10 278	88 136	78 083	86 149	17 396	8 806	5 086
	農 家 Farmer	7 014	89 079	72 306	56 164	16 223	6 962	3 400
九十一年	合 計 Total	10 313	96 873	85 104	93 323	21 435	9 147	5 249
2002	非農家 Non Farmer	10 824	97 810	87 141	96 263	21 919	9 354	5 373
	農 家 Farmer	4 205	85 677	60 760	58 178	15 642	6 676	3 760
九十二年	合 計 Total	8 869	97 853	87 036	89 331	16 398	10 444	5 447
2003	非農家 Non Farmer	9 302	97 162	87 829	91 781	16 578	10 603	5 563
	農 家 Farmer	3 734	106 063	77 622	60 236	14 256	8 565	4 080
九十三年	合 計 Total	11 584	106 603	91 518	92 096	15 790	10 235	5 300
2004	非農家 Non Farmer	11 936	107 650	93 925	93 822	15 515	10 508	5 438
	農 家 Farmer	6 780	92 344	58 714	68 586	19 536	6 505	3 415
九十四年	合 計 Total	8 785	106 140	87 124	86 379	14 095	9 454	4 627
2005	非農家 Non Farmer	9 085	108 063	89 390	90 476	14 445	9 624	4 776
	農 家 Farmer	5 550	85 399	62 672	42 172	10 320	7 628	3 012
九十五年	合 計 Total	10 118	120 644	93 907	89 102	16 333	9 785	4 329
2006	非農家 Non Farmer	10 410	119 034	96 254	92 636	16 577	9 911	4 455
	農 家 Farmer	6 132	142 639	61 860	40 837	13 007	8 066	2 609
九十六年	合 計 Total	8 267	118 206	98 302	85 328	17 521	9 313	3 775
2007	非農家 Non Farmer	8 513	118 972	100 083	86 096	17 437	9 444	3 816
	農 家 Farmer	3 717	104 005	65 247	71 089	19 094	6 881	3 022

	(4) 康樂器材 及 附 屬 品 Recreation Facilities	(5) 教 育 與 研 究 費 Education and Research	Average Current Expenditure Per Household						
			(十二) 雜 項 消 費 支 出 Miscellaneous						
			合 計 Total	(1) 不 屬 前 述 各 項 之 其 他 財 貨 Others Goods	(2) 人 身 保 養 及 整 潔 Personal Case	(3) 理 髮 浴 Barber and Bath Shop Service	(4) 餐 館 舞 廳 等 場 所 食 品 飲 料 菸 酒 Restaurant, Dance Hall...	(5) 婚 生 壽 慶 喪 祭 費 (不 含 食 品 費) Marriage Birthday and Funeral	(6) 其 他 雜 項 費 用 Others
	8 717	42 480	36 349	3 553	13 616	8 358	3 693	2 836	4 293
	8 904	43 869	37 109	3 629	13 874	8 475	3 827	2 923	4 381
	5 928	21 734	25 035	2 412	9 776	6 621	1 684	1 549	2 993
	8 225	44 183	41 498	3 855	16 005	8 697	2 650	6 337	3 564
	8 425	46 551	41 924	3 974	16 424	8 846	2 793	5 743	3 739
	6 229	20 573	37 253	2 668	11 829	7 209	1 226	12 269	1 817
	8 361	43 882	35 096	2 611	14 635	8 921	2 865	2 195	3 869
	8 446	44 379	35 450	2 604	14 772	8 962	2 964	2 220	3 927
	7 083	36 340	29 723	2 718	12 548	8 306	1 359	1 815	2 977
	6 153	46 244	36 308	2 023	11 631	7 934	2 126	7 406	5 188
	6 174	48 687	36 587	2 095	11 861	7 920	2 189	7 310	5 212
	6 957	23 622	33 728	1 355	9 502	8 066	1 544	8 300	4 961
	7 851	49 642	36 911	2 696	13 847	8 909	2 957	1 773	6 729
	8 035	51 582	37 634	2 745	14 070	9 036	3 002	1 826	6 955
	5 653	26 446	28 251	2 104	11 174	7 393	2 416	1 144	4 020
	8 545	48 497	34 744	1 674	11 984	8 664	2 630	3 235	6 557
	8 786	50 252	35 137	1 747	12 050	8 714	2 718	3 320	6 589
	5 685	27 651	30 075	811	11 201	8 069	1 587	2 229	6 178
	9 651	51 121	36 772	1 850	12 615	8 736	2 193	4 175	7 203
	9 832	52 529	37 564	1 859	12 855	8 811	2 280	4 323	7 438
	7 189	31 940	25 975	1 725	9 350	7 716	1 008	2 168	4 008
	6 878	51 324	32 591	901	12 529	8 138	1 461	4 612	4 951
	7 146	54 484	33 301	915	12 633	8 218	1 538	4 842	5 155
	3 985	17 227	24 932	746	11 405	7 272	628	2 122	2 759
	6 503	52 152	34 907	1 141	12 387	8 377	1 685	4 004	7 313
	6 624	55 069	35 329	1 139	12 473	8 439	1 704	4 123	7 450
	4 853	12 301	29 150	1 177	11 207	7 520	1 416	2 389	5 441
	6 344	48 374	35 697	1 656	13 267	8 165	1 753	5 049	5 807
	6 468	48 931	36 169	1 659	13 388	8 215	1 784	5 211	5 912
	4 047	38 044	26 940	1 584	11 014	7 242	1 190	2 039	3 870

14 - 1、家庭平均每戶全年經常性收支(續完)

單位：新臺幣元

年 別	類 別	平 均 每 戶 家 庭 全 年 經 常 性 支 出				
		十三~十五 非消費 支 出 Nonconsum-ption Expenditures	(十三) 利息 支 出 Interest	(十四) 賦稅支出 Taxes		
				合 計 Total	(1) 所得稅 Income Tax	(2) 其 他 賦 稅 Others
八十七年	合 計 Total	189 736	48 691	21 781	10 860	10 921
1998	非農家 Non Farmer	195 488	50 301	22 683	11 447	11 236
	農 家 Farmer	103 795	24 640	8 289	2 086	6 203
八十八年	合 計 Total	185 303	42 945	22 651	11 424	11 227
1999	非農家 Non Farmer	193 919	46 511	23 821	12 429	11 393
	農 家 Farmer	99 384	7 380	10 974	1 406	9 569
八十九年	合 計 Total	169 836	36 682	21 636	10 012	11 624
2000	非農家 Non Farmer	172 772	38 275	22 371	10 599	11 772
	農 家 Farmer	125 296	12 508	10 484	1 105	9 378
九十年	合 計 Total	161 825	36 861	19 126	8 125	11 001
2001	非農家 Non Farmer	167 409	38 959	19 956	8 791	11 165
	農 家 Farmer	110 115	17 429	11 436	1 958	9 478
九十一年	合 計 Total	166 949	26 180	20 256	8 613	11 643
2002	非農家 Non Farmer	170 633	27 737	21 028	9 292	11 736
	農 家 Farmer	122 904	7 562	11 019	499	10 520
九十二年	合 計 Total	151 335	18 945	19 455	7 682	11 773
2003	非農家 Non Farmer	153 560	19 844	19 724	8 003	11 721
	農 家 Farmer	124 906	8 264	16 258	3 863	12 395
九十三年	合 計 Total	155 188	20 030	19 240	7 363	11 877
2004	非農家 Non Farmer	159 107	20 508	19 860	7 747	12 113
	農 家 Farmer	101 793	13 514	10 788	2 124	8 664
九十四年	合 計 Total	148 859	18 179	21 698	9 666	12 032
2005	非農家 Non Farmer	153 177	18 965	22 544	10 414	12 130
	農 家 Farmer	102 277	9 702	12 571	1 595	10 977
九十五年	合 計 Total	145 591	13 660	20 937	9 324	11 612
2006	非農家 Non Farmer	149 115	14 474	21 661	9 816	11 845
	農 家 Farmer	97 457	2 538	11 041	2 611	8 429
九十六年	合 計 Total	148 202	12 811	21 929	9 778	12 151
2007	非農家 Non Farmer	150 737	13 277	22 434	10 159	12 275
	農 家 Farmer	101 163	4 169	12 554	2 705	9 849

14 - 1 Average Family Income and Expenditure Per Household(Cont. End)

Unit:NT\$

年 別	類 別	Average Current Expenditure Per Household					儲蓄 Saving
		(十五) 捐贈及其他移轉支出 Gifts and Other Transfer Expenditures					
		合 計 Total	(1) 對私人 To Private	(2) 對政府 To Government	(3) 對企業 To Enterprises	(4) 對國外 To Abroad	
八十七年	合 計 Total	119 264	45 547	6 029	64 844	2 844	209 712
1998	非農家 Non Farmer	122 504	46 924	6 152	66 393	3 035	214 601
	農 家 Farmer	70 866	24 966	4 196	41 704	—	136 693
八十八年	合 計 Total	119 708	39 673	7 554	64 258	8 223	246 264
1999	非農家 Non Farmer	123 587	40 411	7 658	66 469	9 048	244 545
	農 家 Farmer	81 030	32 313	6 510	42 207	—	263 400
八十九年	合 計 Total	111 519	36 659	6 664	65 451	2 745	194 070
2000	非農家 Non Farmer	112 126	36 543	6 740	66 401	2 442	200 654
	農 家 Farmer	102 304	38 408	5 519	51 032	7 346	94 173
九十年	合 計 Total	105 838	29 585	6 285	66 941	3 027	138 874
2001	非農家 Non Farmer	108 493	29 832	6 370	68 957	3 334	147 295
	農 家 Farmer	81 250	27 291	5 499	48 274	186	60 902
九十一年	合 計 Total	120 512	31 769	8 678	76 990	3 075	155 043
2002	非農家 Non Farmer	121 867	30 707	8 753	79 081	3 326	158 884
	農 家 Farmer	104 324	44 466	7 784	51 992	82	109 115
九十二年	合 計 Total	112 935	32 444	10 316	68 703	1 473	146 075
2003	非農家 Non Farmer	113 992	32 665	10 289	69 454	1 584	148 625
	農 家 Farmer	100 384	29 820	10 640	59 773	152	115 784
九十三年	合 計 Total	115 917	32 562	9 592	68 966	4 798	110 357
2004	非農家 Non Farmer	118 738	33 236	9 770	70 616	5 116	111 802
	農 家 Farmer	77 491	23 378	7 161	46 489	463	90 670
九十四年	合 計 Total	108 982	25 369	9 558	70 787	3 267	130 553
2005	非農家 Non Farmer	111 668	26 178	9 646	72 339	3 504	138 186
	農 家 Farmer	80 004	16 644	8 604	54 041	714	48 207
九十五年	合 計 Total	110 994	28 472	9 767	71 545	1 210	120 519
2006	非農家 Non Farmer	112 980	29 256	9 843	72 590	1 291	121 383
	農 家 Farmer	83 878	17 760	8 736	57 271	111	108 713
九十六年	合 計 Total	113 462	30 262	9 613	71 801	1 787	139 193
2007	非農家 Non Farmer	115 026	30 637	9 725	72 782	1 883	138 335
	農 家 Farmer	84 440	23 303	7 537	53 600	—	155 123

14-2、農家平均每戶全年所得及結構

年別 Year	金額(元) amount (N.T.\$)		
	合計 Total	農業所得 Agricultural income	非農業所得 Agricultural income Non-agricultural income
八十七年 1998	698 060	254 171	443 889
八十八年 1999	936 522	267 278	669 244
八十九年 2000	787 075	183 699	603 376
九十年 2001	738 882	181 580	557 302
九十一年 2002	797 008	309 388	487 620
九十二年 2003	871 330	229 546	641 784
九十三年 2004	761 113	230 608	530 505
九十四年 2005	709 200	146 464	562 737
九十五年 2006	818 738	135 899	682 838
九十六年 2007	873 947	187 642	686 306

資料來源：行政院主計處。

14-2 Average Family Income and Percent Distribution per Household by Farm

Year	結構比 percent distribution (%)		
	合計 Total	農業所得 Agricultural income	非農業所得 Agricultural income Non-agricultural income
八十七年 1998	100.00	27.42	72.58
八十八年 1999	100.00	23.17	76.83
八十九年 2000	100.00	24.48	75.52
九十年 2001	100.00	26.58	73.42
九十一年 2002	100.00	38.82	61.18
九十二年 2003	100.00	26.34	73.66
九十三年 2004	100.00	30.30	69.70
九十四年 2005	100.00	20.65	79.35
九十五年 2006	100.00	16.60	83.40
九十六年 2007	100.00	21.47	78.53

Source: Directorate-General of Budget, Accounting and Statistics, Executive Yuan, R.O.C.

14-3、家庭現代化設備

年底別及農家、非農家別		彩色電視機 (架)	錄放影機 (架)	影音光碟機 (架)	洗衣機 (座)	電話 (架)
End of Year and farm or non-farm		Color TV Sets	Video Tape Recorder	DVD Player	Washing Machine	Telephone
八十七年	非農家 non-farm	505 764	217 353	...	335 819	468 570
End of 1998	農 家 farm	28 722	10 812	...	20 619	28 113
八十八年	非農家 non-farm	518 888	186 327	...	333 291	355 879
End of 1999	農 家 farm	48 854	13 401	...	33 173	37 743
八十九年	非農家 non-farm	580 837	187 131	39 575	359 796	400 815
End of 2000	農 家 farm	35 514	6 747	—	23 226	26 280
九十年	非農家 non-farm	538 555	165 224	82 259	353 259	384 867
End of 2001	農 家 farm	58 391	9 657	5 836	39 015	42 805
九十一年	非農家 non-farm	578 693	145 240	130 555	371 633	408 540
End of 2002	農 家 farm	44 816	7 440	3 780	28 570	32 296
九十二年	非農家 non-farm	592 088	117 574	151 718	379 744	404 027
End of 2003	農 家 farm	46 339	6 826	6 693	32 024	34 164
九十三年	非農家 non-farm	648 841	93 283	184 002	391 632	458 802
End of 2004	農 家 farm	40 942	2 322	5 690	27 486	32 273
九十四年	非農家 non-farm	619 665	76 752	206 730	385 303	403 381
End of 2005	農 家 farm	55 133	6 416	11 515	36 129	38 463
九十五年	非農家 non-farm	660 953	92 698	273 332	400 277	458 106
End of 2006	農 家 farm	39 500	5 164	11 393	27 817	31 917
九十六年	非農家 non-farm	660 705	...	229 755	426 142	460 911
End of 2007	農 家 farm	32 403	...	6 505	22 459	24 780

資料來源：行政院主計處。

14-3 Modern Household Equipment

冷暖氣機 (座)	電 腦 (架)	機車 (輛)	汽車 (輛)	報紙 (份)	書刊雜誌 (份)	上網際網路 (戶)
Air Conditioner	Personal Computer	Motor Bicycle	Sedan Vehicle	Newspaper	Magazine	Internet Facility
389 192	...	539 039	272 302	200 342	57 403	...
7 607	...	36 803	10 883	10 756	1 497	...
427 271	...	503 264	285 074	202 001	56 729	...
17 938	...	42 464	25 977	16 017	1 021	...
475 740	195 480	584 015	301 830	183 079	52 577	113 144
16 043	7 551	36 618	16 123	11 865	1 562	5 509
488 053	195 482	515 916	294 947	154 529	55 527	121 614
31 090	11 994	55 861	26 259	16 944	2 746	4 881
529 459	254 981	621 410	323 902	162 481	64 355	165 911
20 247	10 403	48 344	24 221	10 814	1 722	6 131
571 260	269 861	605 205	339 617	168 896	43 362	180 005
30 386	14 432	54 507	32 933	13 384	1 656	8 745
605 490	305 284	609 050	348 491	161 044	51 979	200 618
19 690	13 377	43 637	20 599	8 078	1 174	5 972
562 282	287 761	637 544	354 490	142 515	34 614	211 684
35 816	13 303	57 710	30 566	11 042	3 537	8 651
669 049	365 981	654 845	369 284	133 186	38 146	258 160
28 563	15 291	48 699	18 932	5 843	1 145	10 683
690 710	357 750	680 581	388 158	125 499	35 322	264 078
26 468	11 408	32 501	15 999	8 849	594	9 031

Source: Directorate-General of Budget, Accounting and Statistics, Executive Yuan, R.O.C.

拾伍、其 他

15 - 1、郵政機構概況

單位：局、所、處

年 底 別 End of year	總 計 Grand Total	管理機構 Administration Establishments	自 辦			
			合 計 Total	各級郵局 Post offices	支 局 Branch Office	夜間郵局 Night P.O.
八十七年底 End of 1998	865	—	73	5	68	—
八十八年底 End of 1999	872	—	73	5	68	—
八十九年底 End of 2000	770	—	73	5	68	—
九 十年底 End of 2001	689	—	73	5	68	—
九十一年底 End of 2002	689	—	73	1	72	—
九十二年底 End of 2003	747	1	74	—	74	—
九十三年底 End of 2004	532	1	74	—	74	—
九十四年底 End of 2005	533	1	74	—	74	—
九十五年底 End of 2006	419	1	74	—	74	—
九十六年底 End of 2007	376	1	74	—	74	—

資料來源：中華郵政股份有限公司會計處。

XV Other

15 - 1 Summary of Postal Establishments

Unit : Office

Major Establishments				委 辦 Major Establishments		
汽車行動郵局 Mobile P.O.	火車行動郵局 Train P.O.	臨時郵局 Temporary P.O.	臨時支局 Temporary Branch Office	合 計 Total	代辦所 Postal Agencies	代售處 Stamp Sales Agencies
—	—	—	—	792	72	720
—	—	—	—	799	74	725
—	—	—	—	697	89	608
—	—	—	—	616	94	522
—	—	—	—	616	88	528
—	—	—	—	672	133	539
—	—	—	—	457	125	332
—	—	—	—	458	116	342
—	—	—	—	344	52	292
—	—	—	—	301	44	257

Source : Chunghwa Post Co., Ltd.

15 - 2、電力供應情形

年 別 Year	合 計 Total			電
	戶數〔戶〕 Consumers(household)	售電量〔度〕 Power sold(1 K.W.H.)	每用戶全年 平均用電量〔度〕 main Consumption of Electricity(1 K.W.H.)	戶數〔戶〕 Consumers(household)
八十七年 1998	584 406	6 995 288 898	11 970	12 855
八十八年 1999	593 825	6 906 205 199	11 630	12 821
八十九年 2000	678 435	8 635 885 358	12 729	14 731
九十年 2001	619 014	7 479 740 559	12 083	12 724
九十一年 2002	703 579	8 911 539 659	12 666	14 710
九十二年 2003	716 846	9 700 429 762	13 532	14 969
九十三年 2004	730 245	10 294 172 645	14 097	15 234
九十四年 2005	748 611	10 701 308 858	14 295	15 474
九十五年 2006	766 797	11 501 722 566	15 000	15 585
九十六年 2007	784 747	12 650 293 099	16 120	15 410

資料來源：台灣電力公司。

說明：戶數為年底數，售電量為1～12月合計，不含臨時及追償電度。

15 - 2 The Supply Stats of Electric Power

力 Electric Power		電 燈 Electric Light		
售電量〔度〕 Consumption of Electricity(1 K.W.H.)	每用戶全年 平均用電量〔度〕 Main Consumption of Electricity(1 K.W.H.)	戶數〔戶〕 Consumers(household)	售電量〔度〕 Consumption of Electricity(1 K.W.H.)	每用戶全年 平均用電量〔度〕 Average Power Expenditure per Lighting Customer(1 K.W.H.)
4 401 714 006	342 413	571 551	2 593 574 892	4 538
4 287 561 573	334 417	581 004	2 618 643 626	4 507
5 495 373 469	373 048	663 704	3 140 511 889	4 732
4 648 877 240	365 363	606 290	2 830 863 319	4 669
5 607 079 023	381 175	688 869	3 304 460 636	4 797
6 192 702 315	413 702	701 877	3 507 727 447	4 998
6 673 837 663	438 088	715 011	3 620 334 982	5 063
6 802 475 367	439 607	733 137	3 898 833 491	5 318
7 560 438 790	485 110	751 212	3 941 283 776	5 247
8 585 104 533	557 113	769 337	4 065 188 566	5 284

Source : Taiwan Power Co.

15-3、觀光遊憩區遊客人次

15-3 Number of Scenic Spots

年、月別及觀光遊憩區別 Year (Month) & Tourist Spot	遊客人次 Visitor (person)	上年度(同月份) 遊客人次 Change from the same period of last year	增減數 Number of increase	成長率(%) Rate of increase
八十七年 1998	1 951 947	1 073 732	878 215	81.79
八十八年 1999	920 390	1 951 947	- 797 144	-52.85
八十九年 2000	806 005	920 390	- 4 039 451	-12.43
九十年 2001	1 123 360	806 005	317 355	39.37
九十一年 2002	2 235 409	1 124 163	- 138 068	-1.11
九十二年 2003	2 392 801	2 235 409	157 392	7.04
九十三年 2004	2 497 960	2 392 801	105 159	4.39
九十四年 2005	2 413 491	2 497 960	- 84 469	-3.38
九十五年 2006	1 996 746	2 413 491	- 416 745	-17.27
九十六年 2007	1 770 854	1 996 746	- 225 892	-11.31
一月Jan.	59 249	151 963	- 92 714	-61.01
二月Feb.	223 394	226 195	- 2 801	-1.24
三月Mar.	83 053	103 256	- 20 203	-19.57
四月Apr.	118 437	131 893	- 13 456	-10.20
五月May	99 883	112 494	- 12 611	-11.21
六月June	114 078	114 884	- 806	-0.70
七月July	316 325	259 085	57 240	22.09
八月Aug.	248 089	341 098	- 93 009	-27.27
九月Sep.	177 679	166 029	11 650	7.02
十月Oct.	109 869	171 000	- 61 131	-35.75
十一月Nov.	114 083	110 821	3 262	2.94
十二月Dec.	106 715	108 028	- 1 313	-1.22
東勢林場 Dongshih Forest Recreation Park	191 767	204 372	- 12 605	-6.17
大甲鐵占山風景區 Tie-Zhan Mountain Park	317 892	336 975	- 19 083	-5.66
大安海濱樂園 Da-an Ocean Park	—	9 267	- 9 267	-100.00
后里馬場 Houli House Farm	56 816	72 926	- 16 110	-22.09
福壽山農場 Fushoushan Farm	66 994	72 412	- 5 418	-7.48
武陵農場 Wuling Forest Park	227 305	237 221	- 9 916	-4.18
月眉育樂世界 Yamay Resort	910 080	1 063 573	- 153 493	-14.43

資料來源：本府交通旅遊處(本表數字不包括國家風景特定區在內)。

Source :Department of Transportation and Tourism,Taichung County Government.

臺中縣統計要覽

第五十九期

編印者：臺中縣政府

工作人員：林振利：臺中縣政府主計處處長
陳泰淞：臺中縣政府主計處副處長
陳玉珠：臺中縣政府主計處統計科科長
林魏淡：臺中縣政府主計處科員
林添榮：臺中縣政府主計處科員
林淑玲：臺中縣政府主計處辦事員
陳秀嬌：臺中縣政府主計處特約統計調查員
陳惠珍：臺中縣政府主計處特約統計調查員
曾安琪：臺中縣政府主計處特約統計調查員
盧美智：臺中縣政府主計處特約統計調查員
廖敏君：臺中縣政府主計處特約統計調查員
李玉梅：臺中縣政府主計處特約統計調查員
曾安妮：臺中縣政府主計處特約統計調查員

出版日期：中華民國九十七年十一月

資料索取：臺中縣政府主計處統計科
地址：臺中縣豐原市陽明街三六號
電話：04-25263100轉3740-3747