



中華民國九十八年

臺中縣統計要覽

STATISTICAL ABSTRACT OF TAICHUNG COUNTY
2009 REPUBLIC OF CHINA

第六十一期
SERIES NO.61

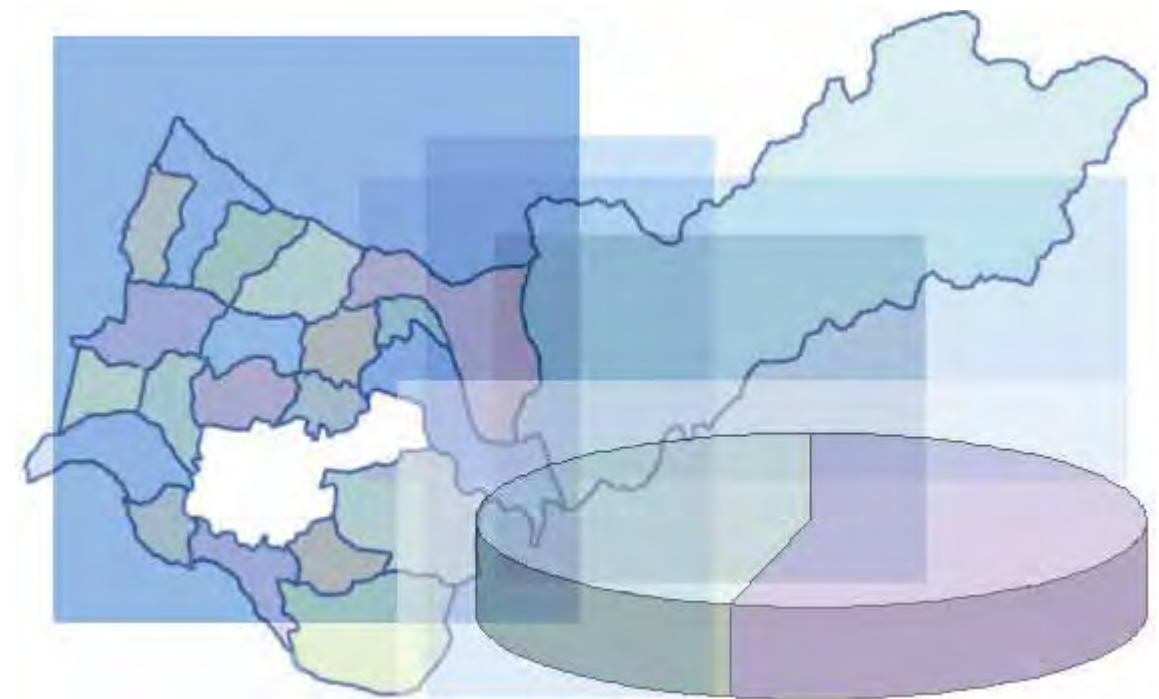

臺中縣政府編印
中華民國九十九年
TAICHUNG COUNTY GOVERNMENT, 2010

中華民國九十八年 臺中縣統計要覽

第六十一期

STATISTICAL ABSTRACT OF
TAICHUNG COUNTY
2009 REPUBLIC OF CHINA

臺中縣政府編印

ISBN :

GPN :

中華民國九十八年臺中縣統計要覽 第六十一期

編著者：臺中縣政府

臺中縣政府 編印
中華民國 99 年 11 月

題名：中華民國九十八年臺中縣統計要覽第六十一期
編著者：臺中縣政府
出版機關：臺中縣政府
電話：04-25263100 轉 3740
地址：台中縣豐原市陽明里陽明街 36 號
出版年月：中華民國 99 年 11 月

本書同時登載於臺中縣政府主計處網站
網址：<http://account.taichung.gov.tw>

工本費：NT\$ 260

GPN:
ISBN:

平裝

凡 例

- 一、本要覽資料著重於中華民國98年主要施政概況及其成果之紀錄，以供工作考核之依據及設計之藍本。
- 二、本要覽資料取材多根據本府各局處暨各附屬機關編報之公務統計報表及本處直接蒐集之資料，加以整理彙編。
- 三、本要覽計分土地、人口、行政組織、農林漁牧、工商業及市鄉建設、金融財稅、交通運輸、教育文化、衛生、環境保護、社會福利、勞工行政、社會治安、家庭收支、其他等15類共148表，各類均分別擇重要項目予以提要分析，用供參閱。
- 四、本要覽資料如有更新數字均予修正，凡與前期內不同者，應以本期數字為準。
- 五、本要覽部份數字單位，因尾數四捨五入關係，總數與細數間容或不等。
- 六、本要覽各表所列度量衡單位，一律採用公制，其中資料原非公制者，均經算為公制，以資劃一。
- 七、本要覽各表內「—」記號者表示無數字、有「...」記號者表示數字不明、有「○」記號者表示不及半個單位。其他有特殊情形需要表示者，均另加標誌表示，並在附註欄內詳為說明。
- 八、本要覽資料採用會計年度者，自90年度起為該年1月1日起至12月31日止。惟其中所載89年度係自中華民國88年7月1日起至89年12月底止。
- 九、本要覽編成荷蒙中央各有關部會及本縣各機關協助，謹致謝忱。其他掉漏之處或所難免，尚盼閱者不吝指正。

READERS' GUIDE

1. This reading digest is the record focusing on the general situation of major administration and the accomplishments in 2009. It provides a criterion and designing prototype for accessing work efficiency.
2. The material of this reading digest mostly comes from the official statistic reports made by each office, section and department of this government and its affiliates, as well as the data collected and edited directly by this office.
3. This reading digest consists of land, population, administrative organizations, agriculture, forestry, fishery and animal husbandry, commerce/industry and the construction of city and village, public finance and taxation, traffic and transportation, education and culture, health, environmental protection, social welfares, labor administration, social security, family balance and others, total 15 categories and 148 lists. Important items selected from each category are summarized and analyzed for reader's reference.
4. The numerals in this reading digest are upgraded. If there is any inconsistency between last issue and this issue, the numerals must be subject to this issue.
5. Some numerals and units in this reading digest are rounded off; the total sums are different from the totals of each item.
6. The lists in this reading digest use metric system. If the original units are not in metric system, we have converted them to metric system.
7. The symbol “ - ” in the lists of this reading digest indicates no numeral. The symbol “ ... ” indicates that the numeral is unknown. The symbol “ 0 ” indicates that it is less than half unit. Other symbols indicate other special situations, and the detail descriptions are written in the remark column.
8. In this reading digest, the information provided according to the fiscal year is from January 1 to December 31 from the year 2001. But the information in 2000 is from July 1, 1999 to end December, 2000.
9. We are obliged to all the departments of central government and the institutions of local country government for their assistances. As omissions are unavoidable, please do not hesitate to give us corrections.

目錄

CONTENTS

提要分析.....	1	Summary Analysis.....	26
壹、土地		I Land	
1-1、台中縣境界.....	55	1-1 Boundary of Country.....	55
1-2、已登錄土地面積.....	56	1-2 Classification of Registered Land.....	56
1-3、實施三七五減租後佃農購買耕地面積與戶數	72	1-3 The Area of Farmland Purchased ByAfter Implementing The Policy Tenants And The Corresponding Families " The Farm Rental Reduction to 37.5%"	72
1-4、實施三七五減租成果.....	74	1-4 The Achievement of Implementing The Policy "The Farm Rental Reduction to 37.5%"	74
1-5、土地徵收面積.....	76	1-5 Area For Land Expropriation.....	76
1-6、土地撥用面積.....	80	1-6 Area For Appropriation Of Public Land.....	80
1-7、農地重劃成果.....	82	1-7 Achievements of Farm Land Consolidation.....	82
1-8、市地重劃成果.....	84	1-8 Achievements Of Urban Land Readjustment.....	84
1-9、主要海岸、港灣.....	86	1-9 Main Coast And Harbors.....	86
貳、人口		II Population	
2-1、現住戶數、人口密度及性比例.....	88	2-1 Number of Households、PopulationDensity & Sex Ratio	88
2-2、戶籍動態.....	90	2-2 Immigrants and Emigrants.....	90
2-3、現住人口之年齡分配.....	94	2-3 Population by Age.....	94
2-4、滿十五歲以上現住人口之教育程度－按年齡別	100	2-4 Educational Attainment of Population Aged 15 and Over--By Age	100
2-5、滿十五歲現住人口之教育程度－按鄉鎮市別分	104	2-5 Educational Attainment of Population Aged 15 and Over--By District	104
2-6、現住人口之婚姻狀況－按年齡別分.....	108	2-6 The Marital Status of the Population --By Age.....	108
2-7、現住人口之婚姻狀況－按鄉鎮市別分.....	110	2-7 The Marital Status of the Population --By District.....	110
2-8、現住原住民戶口數.....	112	2-8 Number of Households of The Aborigines	112
2-9、現住原住民年齡分配.....	114	2-9 The Aborigines by Age	114
2-10、現住原住民教育程度.....	116	2-10 The Aborigines by Educational Attainment.....	116

2-11、現住原住民婚姻狀況.....	118
---------------------	-----

參、行政組織

3-1、臺中縣政府行政組織系統	120
3-2、各級機關學校正式編制員額.....	124
3-3、各級機關學校員工總人數.....	126
3-4、各級機關學校公教人員職等別.....	130
3-5、各級機關學校公教人員學歷.....	132
3-6、各級機關學校公教人員按性別及年齡分..	136
3-7、立法委員選舉概況.....	140
3-8、縣長選舉概況.....	142
3-9、縣議員選舉概況.....	144
3-10、鄉鎮市民代表選舉概況.....	146
3-11、鄉鎮市長選舉概況.....	148

肆、農、林、漁、牧

4-1、耕地面積.....	150
4-2、農戶人口數.....	152
4-3、稻米收穫面積及生產量.....	154
4-4、農產品收穫面積及生產量.....	158
4-5、造林面積及數量.....	166
4-6、森林主產物採伐面積及生產量.....	170
4-7、森林災害.....	172
4-8、漁業從業人數	176
4-9、漁戶數及漁戶人口數.....	178

2-11 The Aborigines by Marital Status.....	118
--	-----

III Administrative Organization

3-1 Organic Chart of Taichung County Government.....	122
3-2 Personnel Management of Taichung County、School & Subsidiaries	124
3-3 Total Personnel of Taichung County & Subsidiaries.....	126
3-4 Actual Number of Personnel in Taichung County Government & Subsidiaries	130
3-5 Actual Number of Personnel in Taichung County Government & Subsidiaries—by Educational Attainment	132
3-6 Actual Number of Personnel in Taichung County Government & Subsidiaries—by Sex & Age	136
3-7 Elections of Legislators.....	140
3-8 Election of County Magistrate	142
3-9 Election of County Concilors.....	144
3-10 Election Results of Township Assembly	146
3-11 Election Results of Township of Chief.....	148

IV Agricultural,Forestry,Fishery And Husbandry

4-1 Cultivated Land Area.....	150
4-2 Farm Families and Farm Household Population	152
4-3 Harvested Area of Paddy Field and Rice Production.....	154
4-4 Harvested Area and Production of Crop Products	158
4-5 Forestation.....	166
4-6 Felling of the Trees and Bamboo.....	170
4-7 Forest Damage	172
4-8 Fishery Employment.....	176
4-9 Fishermen Household and Populatio.....	178

4-10、現有動力漁船數.....	180
-------------------	-----

4-11、漁業生產量.....	182
4-12、水產養殖面積.....	184
4-13、遭難漁船數.....	186
4-14、遭難漁民數.....	188
4-15、現有牲畜數.....	190
4-16、牲畜屠宰頭數.....	192
4-17、乳母牛頭數及產乳量價值.....	194
4-18、現有家禽數量.....	196
4-19、水土保持處理面積.....	198
4-20、農路改善及維護工程	200

伍、工、商業及市鄉建設

5-1、工廠登記現有家數.....	202
5-2、商業登記現有家數與資本額	206
5-3、公司登記現有家數及資本額 — 按組織別分	210
5-4、公司登記現有家數及資本額 — 按行業別分	212
5-5、實施都市計畫區面積、人口與容積率地區面積	216
5-6、都市計畫區域內公共工程實施數量.....	218
5-7、都市計畫區域內道路及公園綠地面積.....	224
5-8、房屋建築面積—總樓地板面積.....	226
5-9、國民住宅興建概況.....	228
5-10、輔助人民貸款自購住宅.....	230
5-11、都市計畫公共設施用地面積.....	232

4-10 The Number of Powered Fishing Crafts	180
---	-----

4-11 Fishery Production.....	182
4-12 Aquaculture Area by Species.....	184
4-13 Disasters of Fishing Graft.....	186
4-14 Casualties of Fishermen.....	188
4-15 Number on Livestock at the End of Year	190
4-16 Number on Livestock Slaughtered.....	192
4-17 Number of Dairy Cattle ; Quantity & Value of Milk.....	194
4-18 Number on Farms at the End of Year.....	196
4-19 The Treated Area of Soil and Water Conservation.....	198
4-20 The Improvement and Maintenance of Farm Roads	200

V Mining, Industry Commerce and City & Village Reconstruction

5-1 Number of Factories Existing Registered.....	202
5-2 Number and Capital of Business Entities Existing Registered	206
5-3 Number and Capital Of Registered Companies - By Organization	210
5-4 Number and Capital of Registered Companies By Industry	212
5-5 Area, Population and Area of Practicing Holding Space Rate	216
5-6 The Implementation Amount for Public Works of Urban Planning	218
5-7 The Road & Park of Urban Planned Districts.....	224
5-8 Total Floor Area of House Constructed Area.....	226
5-9 Public Housing Construction.....	228
5-10 Government Loans for Purchasing House.....	230
5-11 Area of Public Facility Land of Urban Planning.....	232

5-12、自來水供水普及率.....	234
5-13、現有灌溉及排水面積.....	236
5-14、防洪工程實施.....	238
5-15、禦潮工程實施－海堤.....	240

陸、金融財稅

6-1、金融機構分佈.....	242
6-2、金融機構存放款餘額.....	244
6-3、歲入預決算－按來源別分.....	246
6-4、歲出預決算－按政事別分.....	250
6-5、歷年財政狀況.....	258
6-6、各項稅捐實徵數.....	260
6-7、各項稅捐納庫數.....	264
6-8、公庫收支.....	266
6-9、鄉鎮市公庫收支.....	278
6-10、各鄉鎮市歲入預決算－按來源別分.....	288
6-11、各鄉鎮市歲出預決算－按政事別分.....	292

柒、交通運輸

7-1、車輛登記.....	300
7-2、公路里程概況.....	302

捌、教育文化

8-1、境內高等教育概況.....	304
8-2、境內高級中等學校概況.....	308
8-3、所轄國民中學概況.....	312

5-12 Water Supply Rate of Polpulation Served.....	234
5-13 Irrigation & Drainage Facilities.....	236
5-14 Flood control Works.....	238
5-15 Coastal Protection (Sea-Dike) Works.....	240

VI Finance, Banking

6-1 Distribution of Principal Banks.....	242
6-2 Deposits and Loans of Principal Financial Institutions.....	244
6-3 Budget and Settled Account of Revenues by Respires.....	246
6-4 Budget and Settled Account of Expenditures by Administrative Affairs.....	250
6-5 Collection of Finance.....	258
6-6 The Actual Collection of Local Taxes.....	260
6-7 Taxation Forwarded to Treasury.....	264
6-8 Revenues of Hsien Treasury.....	266
6-9 Revenues of Township Treasuies.....	278
6-10 Budget and Settled Account of Revenues of Township Offices.....	288
6-11 Budget and Settled Account of Expenditures of Township Offices.....	292

VII Transportation and Communications

7-1 Registration of Vehicles.....	300
7-2 Length of Highway.....	302

VIII Education and Culture

8-1 The Condition Of Higher Education in Taichung County.....	304
8-2 The Condition Of Secondary Education in Taichung County.....	308
8-3 The Condition of Junior High School in Taichung County.....	312

8-4、所轄國民小學概況.....	314
8-5、境內幼稚園概況.....	318
8-6、境內各級補校概況.....	320
8-7、短期補習班概況.....	322
8-8、政府教育經費概況.....	324
8-9、國民中學學生視力檢查.....	326
8-10、國民小學學生視力檢查.....	328

玖、衛生

9-1、公私立醫療機構及其他醫事機構開執業場所醫事人員執業人數.....	330
9-2、公私立醫療機構數及病床數.....	336
9-3、預防接種工作.....	340
9-4、法定傳染病患人數.....	344
9-5、藥商家數.....	352
9-6、十大死亡原因.....	354
9-7、營業衛生管理稽核概況－按稽查家次分.....	356
9-8、山地衛生所(室)工作概況.....	358

拾、環境保護

10-1、垃圾清運處理概況.....	360
10-2、水肥清運處理概況.....	362
10-3、環境空氣品質.....	364
10-4、公害陳情案件.....	366
10-5、一般地區環境音量監測不合格情形.....	368
10-6、道路交通環境音量監測不合格情形.....	370

8-4 The Condition of Elementary School in Taichung County.....	314
8-5 Summary of Kindergarten in Taichung County.....	318
8-6 Continuing and Supplementry Education in Taichung County.....	320
8-7 Summary of Short-term Supplementary Classes.....	322
8-8 Expenditure for Education.....	324
8-9 Eyesight for Junior High School Students.....	326
8-10 Eyesight for Elementary School Students.....	328

IX Health

9-1 Number of Registered Medical Personnel in Public and Private Hospitals, Clinics, and Other Medical Care Institutions.....	330
9-2 Number of in Public and Private Hospitals, Clinics, and Beds.....	336
9-3 Protective Inoculation.....	340
9-4 Number of Cases of Epidemics.....	344
9-5 Number of Pharmaceutical Firms.....	352
9-6 Ten Leading Causes of Death.....	354
9-7 Sanitary Inspection of Specific Business Establishments - by Inspected Times.....	356
9-8 Health Services of Aboriginal Areas.....	358

X Environment Protection

10-1 Collection and Disposal of Municipal Solid Waste.....	360
10-2 Collection And Disposal Of Night Solid.....	362
10-3 Air Quality.....	364
10-4 Petition Cases on Nuisance.....	366
10-5 Environmental Noise Monitoring By No. of Over-standard Frames.....	368
10-6 Over-standard Time Frames of Traffic Noise.....	370

10-7、 機動車輛排放粒狀污染物檢查告發情形.. **372**

拾壹、社會福利

11-1、 各級人民團體數及會員數 **374**

11-2、 宗教教務及社會服務概況..... **376**

11-3、 宗教社會服務概況 **378**

11-4、 合作社概況 **380**

11-5、 推行社區發展工作成果 **382**

11-6、 低收入戶人口..... **384**

11-7、 身心障礙人口數..... **386**

11-8、 中低收入老人生活津貼與老農津貼..... **388**

11-9、 辦理社會救助醫療費用及看護補助概況.. **390**

11-10、 辦理急難救助概況 **392**

11-11、 遭受天然災害救助情形..... **394**

11-12、 遊民人數及處理情形..... **396**

11-13、 社會福利機構收容動態..... **398**

11-14、 托育機構概況 **400**

11-15、 社會福利工作人員數..... **402**

拾貳、勞工行政

12-1、 勞資爭議案件 **410**

12-2、 勞工團體概況..... **412**

12-3、 事業單位勞資關係制度現況..... **414**

12-4、 勞工服務中心服務概況..... **416**

12-5、 勞工教育及志願服務概況 **418**

10-7 Cases of Vehicles Examination and Charge on Particulate Matters **372**

XI Social Welfare

11-1 Number of Civil Associations and Membership..... **374**

11-2 The General Condition of the Religions & The General Situation of Religious & Social Services **376**

11-3 The General Condition of the Religions & The General Situation of Religious & Social Services **378**

11-4 Conditions of Cooperative Societies..... **380**

11-5 Result of Development for Promotion Community of Hsiens and Municipalities **382**

11-6 Population of Low Income Household **384**

11-7 Number of the Handicapped..... **386**

11-8 Living Subsidy for Low-Income Senior and Old-age Farmer Allowance **388**

11-9 Social Assistance for the Medical Charge and Caretaker **390**

11-10 Social Assistance for the Emergent Needed..... **392**

11-11 Ntural Disaster Assistance **394**

11-12 Number of Vagrant and Handling Situation..... **396**

11-13 Number of Persons in the Social Relief Organizations..... **398**

11-14 Profile of Nursery Institution..... **400**

11-15 Number of Social Workers..... **402**

XII Labor Administration

12-1 Case of Industrial Dispute **410**

12-2 General Situation of Labor Union..... **412**

12-3 Present Condition of Industrial Relations..... **414**

12-4 Counseling Serice by Worker Consultation Service Centers **416**

12-5 Labor Education and Volunteer Service Status **418**

12-6、 職工福利概況..... **420**

12-7、 勞工保險各類投保單位數及人數..... **422**

12-8、 外籍勞工概況..... **426**

12-9、 人力資源調查重要結果指標 **428**

12-10、 勞動力之年齡分配..... **430**

12-11、 就業者之行業..... **432**

12-12、 就業者之職業..... **436**

12-13、 就業者之教育程度..... **438**

12-14、 就業者之年齡分配..... **440**

12-15、 失業者之教育程度..... **444**

12-16、 失業者之年齡分配..... **446**

拾參、社會治安

13-1、 刑事案件..... **450**

13-2、 違反社會秩序維護法案件..... **458**

13-3、 經濟案件..... **460**

13-4、 道路交通事故原因及損傷 **468**

13-5、 消防人力及裝備..... **470**

13-6、 火災起火原因及損失情形..... **472**

13-7、 辦理調解業務概況..... **476**

拾肆、家庭收支

14-1、 家庭平均每戶全年經常性收支 **480**

14-2、 農家平均每戶全年所得及結構..... **490**

14-3、 家庭現代化設備..... **492**

12-6 Welfare Units and Beneficiaries of Employee..... **420**

12-7 Insured Units and People under Labor Insurance..... **422**

12-8 Alien Workers..... **426**

12-9 Important Results Indicators Based on Manpower Survey **428**

12-10 Age of Labor force..... **430**

12-11 Industry of Employed Persons..... **432**

12-12 Occupation of Employed Persons..... **436**

12-13 Education Attainment Of Employed Persons..... **438**

12-14 Age Of Employed Persons..... **440**

12-15 Educational Attainment Of Unemployed Persons..... **444**

12-16 Age Of Unemployed Persons **446**

XIII Social Peace and Order

13-1 Criminal Cases..... **450**

13-2 Contravened the Social Order Maintenance **458**

13-3 Economic Security Cases..... **460**

13-4 Registration of Motor Vehicles And Traffic Accident **468**

13-5 Fire Fighters and Fire Fighting Equipments..... **470**

13-6 Causes of Fire & Losses From Fire Calamities..... **472**

13-7 Cases Negotiated..... **476**

XIV Family Income and Expenditure

14-1 Average Family Income and Expenditure Per Household **480**

14-2 Average Family Income and Percent Distribution per Household by Farm **490**

14-3 Modern Household Equipment..... **492**

拾伍、其他

15-1、郵政機構概況 494

15-2、電力供應情形 496

15-3、觀光遊憩區遊客人次..... 498

XV Other

15-1 Summary of Postal Establishments..... 494

15-2 The Supply Stats of Electric Power..... 496

15-3 Number of Scenic Spots..... 498

提 要 分 析

Summary Analysis

壹、土地

一、位置及地勢：

本縣位於本省中部，東屏中央山脈、西鄰台灣海峽、北接苗栗、南臨彰化、南投，腹地則有台中市，地勢大部低平，有台中盆地之稱。中心位置為東經 120°58'00"，北緯 24°17'15"(大雅鄉大田心)；極東為東經 121° 27'00"，北緯 24° 22'00" (和平鄉南湖大山東方)；極西為東經 120°29'00"，北緯 24°12'30" (龍井鄉塗葛堀西方)；極南為東經 120°42'00"，北緯 24°01'10" (霧峰鄉象鼻坑南方)；極北為東經 120°37'00"，北緯 24°26'00" (大甲鎮船頭埔北方)。

本縣海岸線北起房裡溪南迄大肚溪口，共長 38 公里。沿海之鄉鎮有大甲鎮、外埔鄉、大安鄉、清水鎮、梧棲鎮、沙鹿鎮、龍井鄉及大肚鄉等。

二、土地及面積：

本縣土地面積為 2,051.4712 平方公里，占台灣地區土地總面積 5.74% ，其中平地鄉鎮面積為 1,013.6520 平方公里，占全縣總面積 49.41% ，而山地鄉面積為 1037.8192 平方公里，占全縣總面積 50.59% 。

三、土地利用與分配：

98 年底本縣公私有土地利用情形，根據地政單位登記資料顯示，公私有登記土地面積為 1,923.682510 平方公里，占本縣土地面積 2,051.4712 平方公里之 93.77% ，而較上年底 1,800.509813 平方公里增加 123.172697 平方公里，增加 6.84% 。

在已登錄土地面積中，屬於非都市土地部份(甲種建築、乙種建築、丙種建築、丁種建築、農牧、林業、養殖、礦業、窯業、交通、水利、遊憩、國土保安、墳墓、特定目的事業、其他、暫未編定用地)共為 754.027737 平方公里，占登錄地 1,923.68251 平方公里之 39.20% ；而都市用地部份為 1,169.654773 平方公里，占 60.80% 。

貳、人口

人口統計資料係為提供政府釐訂各項施政措施之最基本資料，如研究人口之特性、推論未來之消長趨勢、人口各種質量相關組合、提供生命表之編製以及學術性研究等，以應政治、軍事、教育、經濟建設及人力運用之重要依據。

一、人口分佈與密度：

根據 98 年底戶籍登記資料顯示，本縣現住人口已達 1,562,126 人，較上年底 1,557,944 人，增加 4,182 人，增加率為 0.27% 。

98 年全年遷入本縣人口數為 62,843 人，而自本縣遷出人口為 63,972 人，淨增加 1,129 人。

現住人口性別方面：98 年底男性為 792,546 人，占 50.74%，女性為 769,580 人，占 49.26%。其性比例為 102.98%，較上年底性比例 103.33%，減少率 0.35%。

人口密度方面：98 年底每平方公里為 761.47 人，較上年底每平方公里人口密度 759.43 人，增加 2.04 人。縣轄市以大里市每平方公里 6,789.61 人為最高，豐原市 4,012.31 人次之，鄉鎮則以潭子鄉每平方公里 3,856.02 人最密，梧棲鎮 3,308.84 人次密，而以和平鄉每平方公里 10.34 人最稀。

戶數方面：98 年底全縣總戶數為 459,746 戶，較上年底 451,237 戶，增加 8,509 戶。戶量(每戶平均人口數)為 3.40 人，較上年底戶量 3.45 人，減少 0.05 人。顯示家庭組成逐漸走向小家庭制度，為農業社會蛻變工商社會型態之自然現象。

再就各鄉鎮市人口分佈情形觀之：98 年底以大里市 196,056 人最多，占全縣人口 12.55%；太平市 172,389 人次之，占 11.04%居次；縣治所在地豐原市 165,245 人，占 10.58%，居第三位；而本縣唯一山地鄉和平鄉為 10,730 人為最少，僅占 0.69%。

綜合以上分析，可知本縣人口密度高者皆集中於台中市衛星地區，其人口分佈並不均衡且相當懸殊，須藉開闢交通、分散工業區之設置，改善居民生活環境與素質，以調整人口分佈趨於均衡，以紓解人口密集地區的人口壓力。

二、自然因素增減與社會因素增減：

本縣 98 年人口自然因素(出生人數減死亡人數)增加 5,311 人。社會因素(遷入人數減遷出人數)減少 1,129 人。

三、教育概況：

我國教育極為普及，自民國 57 年實施 9 年國民義務教育後，人口的素質急速提高。從戶籍登記之教育程度資料顯示 98 年底，滿 15 足歲以上者，計 1,284,662 人，占全縣總人口 82.24%，較上年底 1,270,622 人，增加 14,040 人，其中研究所 37,914 人，大學 210,605 人，專科 149,053 人，高中、職 456,105 人，國中、初職 201,042 人，小學 196,198 人，自修 4,475 人，不識字者為 29,270 人，由於教育普化，國民識字率增加，不識字者已隨人口年齡遞減而減少。

四、婚姻狀況：

98 年底本縣現住人口婚姻狀況：未婚為 734,006 人，占總人口 46.99%；有偶為 681,355 人，占 43.62%；離婚為 74,402 人，占 4.76%；喪偶為 72,363 人，占 4.63%。

參、行政組織

一、行政組織

本縣在日據時期為台中州，光復後改制為縣，設治於員林鎮，轄員林、彰化、北斗、豐原、大甲、東勢、大屯、南投、玉山、能高、竹山、中峰等 12 區，計 59 鄉鎮；39 年行政區域調整，設治於豐原鎮，轄有豐原、東勢、大甲、清水、沙鹿、梧棲等 6 鎮，后里、神岡、潭子、大雅、新社、石岡、外埔、大安、烏日、大肚、龍井、霧峰、太平、大里、和平等 15 鄉(豐原鎮於 65 年 3 月 1 日升格為縣轄市，改稱豐原市，大里鄉於 82 年 11 月 1 日升格為縣轄市，改稱大里市，太平鄉於 85 年 8 月 1 日升格為縣轄市，改稱太平市)，共為 21 鄉鎮市。

96 年 7 月 11 日中央公布地方制度法第 56 條及 62 條條文修正案，本府組織條例爰於 97 年 1 月 28 日經議會修訂通過計設：民政、財政、建設、教育、工務、農業、社會、勞工、地政、交通旅遊、新聞、行政、法制、資訊、計畫、人事、政風、主計等 18 處；所屬機關有警察局、消防局、衛生局(轄鄉鎮衛生所 22 所)、環境保護局、文化局、地方稅務局、縣立文化中心、縣立港區藝術中心、縣立體育場、忠烈祠管理所、家畜疾病防治所、漁業及海岸資源管理所及戶政事務所 21 所、地政事務所 7 所、高級中學 5 所、國民中學 46 所、國民小學 166 所；鄉鎮市公所 21 所(轄 411 里 7,741 鄰)。

二、公教人員

1.職 等：98 年底全縣公教人員為 19,166 人，簡薦委任(派)人員 4,229 人，占 22.07%，警消人員 3,401 人，占 17.74%，校長及教師 11,072 人，占 57.77%，醫事人員 464 人，占 2.42%。

2.學歷別：大專以上 17,384 人，占 90.70%，高中高職學校 1,764 人，占 9.20%，國中以下 18 人，占 0.09%。

3.年齡別：未滿 30 歲者 1,554 人，占 8.11%，30 歲至未滿 40 歲者 7,206 人，占 37.60%，40 歲至未滿 50 歲者 8,029 人，占 41.89%，50 歲至未滿 60 歲者 2,192 人，占 11.44%，60 歲以上者 185 人，占 0.96%。平均年齡為 41.00 歲。

肆、農、林、漁、牧

一、農業：

本縣土地遼闊，偏遠地區尙未充分開發，仍保持農村型態。由於地處亞熱帶、雨量充沛，極適於農耕；惟近年來縣市工商業發展迅速，用地需求日殷，導致農業勞動力人口外流，農業經營已逐年減少。

(一)、耕地面積

98 年底本縣耕地面積 48,559.23 公頃，占土地總面積 205,147.12 公頃之 23.67%，較上年底 49,447.93 公頃，減少 1.80%，其中水田 23,692.37 公頃占耕地面積之 48.79%，旱田 24,866.86 公頃，占耕地面積 51.21%。

耕地分布以和平鄉 7,108.01 公頃居首，占全縣耕地面積 14.64%；霧峰鄉 4,812.52 公頃居次，占 9.91%；東勢鎮 4,608.35 公頃居第三位，占 9.49%；而以梧棲鎮 522.59 公頃最少，占 1.08%。

(二)、農戶人口數

98 年底本縣農戶 55,237 戶，占全縣總戶數 459,746 戶之 12.01%，其中耕地全部自有 50,375 戶，占本縣農戶數 91.20%，耕地部份自有 3,528 戶，占 6.39%，耕地非自有 1,208 戶，占 2.19%，無耕地 126 戶，占 0.23%。

(三)本縣主要農產品

- 1.稻穀(糙米)：98 年種植面積 26,495 公頃，較上年 27,431 公頃減少 3.41%，而收穫面積 26,492 公頃，較上年 27,424 公頃減少 3.40%；糙米生產 167,348 公噸，較上年 116,780 公噸，增加 50,568 公噸；每公頃平均產量 6,137 公斤，較上年單位面積產量 4,258 公斤，增加 44.13%。
- 2.甘薯：98 年收穫面積 1,053.10 公頃，較上年 1,037.24 公頃增加 1.53%，生產量 22,109.89 公噸，較上年 25,354.65 公噸，減少 3,244.76 公噸，減少 12.80%。
- 3.玉蜀黍：98 年收穫面積 220.94 公頃，較上年 186.82 公頃，增加 18.26%，生產量 1,362.76 公噸，較上年 1,062.80 公噸，增加 299.98 公噸，增加 28.23%。

4.茶葉：98 年收穫面積 52.56 公頃，較上年 56.78 公頃，減少 7.43%，生產量 41.00 公噸，較上年 41.95 公噸，減少 0.95 公噸，減少 2.26%。

5.落花生：98 年收穫面積 229.51 公頃，較上年 231.91 公頃，減少 1.03%，生產量 489.25 公噸，較上年 509.10 公噸，減少 3.90%。

6.蔬菜類：98 年蔬菜總產量 105,497.95 公噸，較上年 98,424.32 公噸，增加 7.19%，收穫面積 4,660.47 公頃，較上年 4,460.72 公頃，增加 4.48%。

7.果品類：以梨收穫產量最大，次為柑桔。梨收穫面積為 5,322.69 公頃，總產量為 108,962.22 公噸，較上年 99,462.43 公噸，增加 9.55%。98 年柑桔類收穫面積為 2,488.48 公頃，總產量為 42,615.09 公噸，較上年 44,223.92 公噸，減少 3.64%。

二、林業：

台灣地區屬海島型，高度在 500 公尺以上之山地陵，約占台灣地區土地面積 36,000.06 平方公里(包括陸地 35,961.21 平方公里及海埔新生地 38.85 平方公里)之 45%，堪稱為山林國家，林木逐形成了我國主要資源。因此，林業建設所產生之價值，除可改善生態環境及國土保安等公益功能外，對於發展工商業之水資源及穩定氣候環境有不可衡量的貢獻。此外，維持森林木材的長期生產力及生物多樣性，亦可發揮森林公益效能及遊憩休閒、教育之功能。

(一)、造林面積與數量

本縣 98 年無造林面積。

(二)、森林主產物砍伐生產面積與數量

本縣 98 年森林砍伐面積 1.80 公頃，砍伐材積 155.52 立方公尺，生產材積 104.20 立方公尺。

(三)、森林災害

98 年本縣森林災害為 5 次，災害面積是 17.05 公頃。

三、漁業:

本縣沿海之鄉鎮有大甲、外埔、大安、清水、梧棲、沙鹿、龍井、大肚等鄉鎮，海岸線北起房裡溪、南迄大肚溪口止，全長 38 公里，均為沙灘海岸，潮差大，地形緩和傾斜，計有梧棲、松柏、五甲、麗水、塭寮、北汕等漁港，所經營的漁業種類主要為近海及沿岸漁業，98 年全縣漁業總生產值為新台幣 18,286 萬元。

本縣近年除了陸續投入經費進行漁港之改善外，也配合休閒觀光之需要，發展中部地區之娛樂漁業，梧棲漁港為全國第一個假日漁市，目前已成為台灣中部地區享有盛名之觀光遊憩據點。

(一)、漁業從業人數

98 年底漁業從業人數 1,016 人，其中專業 828 人，占總數之 81.50%，兼業 188 人，占總數之 18.50%。以漁業別分，從事遠洋漁業者為 0 人，從事近海漁業者 328 人，從事沿岸漁業者 647 人，從事海面養殖業者 0 人，從事內陸漁撈業者 0 人，從事內陸養殖漁業者 41 人。

(二)、漁戶數及漁民人口數

98 年底本縣漁戶數為 1,009 戶，較上年底 1,005 戶，增加 4 戶，其中以沿岸漁戶 704 戶為最多，占 69.77%，其次為近海漁戶 260 戶，占 25.77%。漁戶人口數為 2,184 人，較上年底 2,124 人，增加 60 人。

(三)、漁獲量

98 年底漁獲量 1,378 公噸，較上年 1,454 公噸減少 76 公噸，減少 5.23%；其中近海漁獲量 1,371 公噸，占 99.49%，內陸養殖漁獲量 7 公噸，占 0.51%。

(四)、漁船數

98 年底，本縣裝設有動力之漁船 247 艘，總噸數 2,645.75 噸，較上年 2,753.41 噸，減少 107.66 噸，其中以動力舢舨 103 艘最多占 41.70%，未滿 5 噸漁船 63 艘次之，占 25.51%，20 至未滿 50 噸 35 艘再次之，占 14.17%。

四、畜牧：

畜牧事業原係農村副業，由於政府積極發展畜牧生產，同時顧及維護環境衛生，促進國民健康，輔導設置畜牧專業區，鼓勵發展畜牧事業，改進農村經濟，推廣綜合性擴大生產計畫，充分屠宰供應及拓展外銷，使畜牧業邁進企業化的新里程碑。

(一)、家畜

98 年底本縣乳牛現有頭數 2,116 頭，較上年底之 2,148 頭，減少 32 頭，減少 1.49%；另豬現有頭數 165,237 頭，較上年底 168,904 頭，減少 3,667 頭，減少 2.17%；鹿現有頭數 1,407 頭，較上年 1,453 頭，減少 46 頭，減少 3.17%；羊現有頭數 7,043 頭，較上年底 7,802 頭，減少 759 頭，減少 9.73%。

98 年本縣牛屠宰頭數 540 頭，其中水牛 15 頭，黃牛及雜種牛 47 頭，乳牛 478 頭，較上年之屠宰頭數 298 頭，增加 242 頭；羊屠宰頭數 3,926 頭，較上年 4,283 頭，減少 357 頭，減少 8.34%；豬的屠宰頭數為 254,996 頭，較上年 247,195 頭，增加 7,801 頭，增加 3.16%。

(二)、家禽

1.雞：98 年底本縣雞共計 3,245 千隻，較上年底 3,428 千隻，減少 183 千隻，減少 5.34%。

2.鴨：98 年底本縣鴨共計 122 千隻，較上年底之 105 千隻，增加 17 千隻，增加 16.19%。

3.鵝：98 年底本縣鵝共計 37 千隻，較上年底之 31 千隻，增加 6 千隻，增加 19.35%。

4.火雞：98 年底本縣火雞共計 2 千隻，較上年底之 3 千隻，減少 1 千隻，減少 33.33%。

伍、工、商業及市鄉建設

現代經濟社會進步迅速，競爭激烈，再因台灣地區是一個海島，對外貿易依存高，故積極發展高精密、高科技工業，提高競爭力，實為當前我國致力經濟建設的主要任務之一。

一、工廠登記家數：

98 年底本縣工廠登記家數為 12,573 家，較上年底之 12,931 家，減少 358 家，減少 2.77%。就業別分：以機械設備製造業 3,470 家最多，占 27.60%，金屬製品製造業 3,239 家次之，占 25.76%；若按鄉鎮市別分：太平市之 2,427 家最多，占 19.30%，大里市 1,664 家次之，占 13.23%，和平鄉 98 年底無工廠登記家數。

二、商業登記家數與資本額：

98 年底本縣商業登記家數 64,016 家，較上年底之 62,810 家，增加 1,206 家，增加 1.92%。98 年底本縣商業登記資本額為 9,562,176 千元，較上年底之 9,284,206 千元，增加 277,970 千元，增加 2.99%。

三、公司登記家數與資本額：

98 年底本縣公司登記家數為 35,153 家，較上年底之 34,897 家，增加 256 家，增加 0.73%。98 年底本縣公司登記資本額為 566,572,000 千元，較上年底之 539,312,000 千元，增加 27,260,000 千元，增加 5.05%。

若按種類別分：以有限公司 25,235 家最多，占 71.79%，股份有限公司 9,896 家居次，占 28.15%；若以行業別分：則以製造業 17,279 家最多，占 49.15%，批發及零售業 5,448 家居次，占 15.50%。

四、都市計畫面積、人口、密度：

至 98 年底止，本縣共有 30 個都市計畫區，總面積為 337.80 平方公里，都市計畫區現況人口數為 1,330,972 人，較上年底之 1,329,529 人，增加 1,443 人，增加 0.11%，達計畫人口數 1,697,600 人之 78.40%。98 年底現況人口密度為每平方公里為 3,940 人，較上年底之 3,920 人，增加 20 人。

五、房屋建築面積——總樓地板面積：

98 年本縣總樓地板面積為 1,029,989 平方公尺，其中都市計畫區內住宅 368,625 平方公尺，占 35.79%，非住宅 260,153 平方公尺，占 25.26%。若按構造別區分：以混凝土房屋面積 804,899 平方公尺為最多，占總面積 78.15%，其次為鋼架構造房屋，面積為 156,981 平方公尺，占總面積 15.24%。

六、自來水供水普及率：

98 年底本縣實際供水人口數為 1,362,847 人，較上年底 1,358,539 人，增加 4,308 人，增加 0.32%。98 年底供水普及率為 87.24%，較上年底之 87.20%，增加 0.04 個百分點。而在鄉鎮市別方面：以神岡鄉之供水普及率 96.35% 為最高，其次為后里鄉之 96.01%，和平鄉 9.68% 最低。

陸、金融、財稅

財政為庶政之母，關係著政府政務之推展，透過財務的妥善運作，開源節流，協助政府施政建設，滿足民眾生動活潑的生活需求，配合經濟發展，以提升財務效能，增進人民福祉。

一、金融概況

98 年底在本縣境內金融機構共計 252 家，其中本國銀行 149 家，農會信用部 88 家，其他 15 家。

1.存款

本縣98年底本縣境內金融機構存款餘額總計1,114,479百萬元。其中本國銀行 841,535百萬元，占75.51%。

2.放款

本縣 98 年底本縣境內金融機構放款餘額總計 462,553 百萬元。其中本國銀行 462,256 百萬元，占 99.94%。

二、本縣總預決算

本縣地方總預算本著量入爲出之編列原則，統籌運用財力資源，以地方建設持續發展及照顧大眾利益爲優先考量，就可靠財力資源範圍內，按年度施政計畫，視輕重緩急，審慎編列妥切運用，以宏預算功能，提高人民生活水準。

1.歲入預算：

98 年度歲入預算總額爲 42,483,001 千元，較上年度 42,548,218 千元，減少 0.15%，就歲入來源觀察，以補助及協助收入 21,066,318 千元，占 49.59%爲首位；稅課收入 18,091,102 千元，占 42.58%居次。

2.歲出預算：

98 年度歲出預算 43,483,010 千元，較上年度 44,548,218 千元，減少 1,065,208 千元，減少 2.39%。其中以教育支出 17,151,897 千元爲最多，占 39.45%，其次警政支出 4,299,942 千元，占 9.89%，退休撫卹給付支出 3,692,336 千元，占 8.49%，福利服務支出 3,675,382 千元，占 8.45%，民政支出 2,590,976 千元，占 5.96%。

3.縣總決算

本縣 98 年度歲入決算數爲 36,405,928 千元，較上年度 40,684,612 千元，減少 10.52%，歲出決算數 38,556,746 千元，較上年度 40,147,802 千元，減少 3.96%。

三、稅 課

1.稅捐實徵數：

本縣之稅收分爲國稅與縣稅二類，國稅包括營利事業所得稅、綜合所得稅、遺產及贈與稅、貨物稅、證券交易稅、期貨交易稅、營業稅、貨物等八種；縣稅則分爲使用牌照稅、印花稅、田賦、地價稅、土地增值稅、房屋稅、屠宰稅、娛樂稅及契稅等八種，另尚包括教育捐及罰鍰。

98 年度本縣各項稅捐實徵數爲 45,871,272 千元，其中國稅爲 32,467,393 千元，占 70.78%、縣稅 13,403,879 千元，占 29.22%，與上年度實徵數相較，減少 12.77%。

2.稅捐納庫數

本縣稅捐實徵數依規定需繳納至中央統籌分配專戶及縣庫。98 年度納庫數爲 13,403,879 千元，其中中央統籌分配專戶 540,959 千元，占 4.04%、縣庫 9,190,534 千元占 68.57%。如與上年度比較，則減少 322,309 千元，減少 2.35%。

柒、交通運輸

由於國民所得提高，本縣近 10 年來汽機車數量成長相當迅速，引發的交通問題亦日益嚴重，所以如何改善交通秩序是當今政府施政決策的重點。

一、車輛登記：

98 年底本縣車輛登記總計有 1,540,338 輛，較去年底之 1,518,416 輛，增加 21,992 輛，成長 1.44%。其中機踏車 1,008,400 輛爲最多，占 65.47%，小客車 438,394 輛次之，占總計 28.46%。

二、公路里程概況：

98 年本縣公路里數爲 1,295.63 公里，其中以鄉道 682.36 公里，占 52.67%爲最高，其次爲省道之 369.19 公里，占 28.50%，再其次爲專用道路及縣道，分別爲 152.42 公里及 91.66 公里。

捌、教育文化

教育工作屬於長期性之投資事業，諸凡經濟發展及國防建設各過程中所需之各項人力，均有賴教育部門之培養及供應。

政府遷台以來，由於社會經濟發展快速，民生日裕，各級教育均呈現長足進步，基於教育之優劣關係國家興衰，本縣教育單位無不致力於針對教育措施，日益改進，提高教育水準，並注重質與量均衡發展，以應教育政策得以配合各階段國家經濟建設發展之需要。

一、高等教育：

高等教育包括研究所、大學、獨立學院與專科學校，而其中研究所、大學及獨立學院以研究高深學術，培養專業人才為宗旨，專科學校則以教授應用科學，養成技術人才為目標。

98 學年度本縣境內共有大學院校 6 所，班級數 1,553 班，較上學年度 1,531 班，增加 22 班，增加 1.44%，學生 68,151 人，較上學年 67,189 人，增加 962 人，即增加 1.43%，教職員 3,185 人，較上學年 2,970 人，增加 215 人，增加 7.24%。

二、中等教育：

中等教育在整個學制上為銜接國民教育與高等教育之重要一環，高中三年則在培養青年之學習興趣與能力，俾作研究高深學問之準備；職校教育則旨在授與青年生產知識與技能，培養青年技術研究之基礎，俾畢業後能手腦並用，從事實際生產工作。

本縣 98 學年度共有高級中學 22 所，高職附設高中 1 所，班級數 585 班，較上學年度 614 班，減少 29 班。學生 25,156 人，較上學年 26,173 人，減少 1,017 人。(含國立高中 4 所，共 171 班，學生數 6,900 人；縣立高中 5 所，共 101 班，學生數 3,831 人；私立高中 13 所，310 班，學生數 14,348 人及一所職校附設高中部 3 班，學生數 77 人)。

97 學年度職業學校有 5 所，高中附設職校 8 所，班級數 677 班，較上學年度 656

班，增加 21 班，增加 3.20%。學生 30,343 人，較上學年 28,989 人，增加 1,354 人，增加 4.67%。(含國立職業學校 5 所，210 班，學生數 7,757 人；私立高中附設職校 8 所，467 班，學生數 22,586 人)。

三、國民教育：

本縣 98 學年度國民中學 46 所，與上學年度相同；班級數為 2,130 班，較上學年度 2,116 班增加 14 班，增加 0.66%；學生數為 72,583 人，較上學年度 72,695 人減少 112 人，減少 0.15%；其中男生 38,160 人占 52.57%，女生 34,423 人占 47.43%。

本縣 98 學年度國民小學 166 所，與上學年度相同；班級數為 4,202 班，較上學年度 4,256 班減少 54 班，減少 1.27%；學生數為 117,890 人，較上學年度 124,200 人減少 6,310 人，減少 5.08%；其中男生 61,241 人占 51.95%，女生 56,649 人占 48.05%。

四、學前教育：

本縣 98 學年度專設幼稚園 63 所(全屬於私立幼稚園)，兼設 72 所(全屬於公立)，班級數 353 班，較上學年度減少 3 班，減少 0.84%；學生人數 7,455 人，較上學年度 6,634 人增加 821 人，增加 12.38%。

五、補習教育：

補習學校內容是以未能受正規教育之青年，使其提高教育程度，補充應用知識，並傳授實用技術及增進生產能力為目的。

本縣 98 學年度設有補校 52 所，其中小學補校 22 所，國中補校 15 所，高級進修補校 15 所。國小補校學生 1,269 人，國中補校學生 455 人，高級進修補校學生 7,532 人。

六、社會教育：

本縣為彌補市民學校正規教育之不足，乃積極推行社會教育，範圍包含學校式社會教育(指短期補習班)、特殊式社會教育及一般式社會教育。

本縣有短期補習班 1,470 家，包括文理類 1,254 家、技藝類 216 家。

七、國中、國小學生視力檢查：

本縣 98 學年度國中學生裸視檢查人數為 72,273 人，經檢查視力正常人數為 20,313 人，視力不良人數為 51,960 人。本縣 98 學年國小學生裸視檢查人數為 117,518 人，經檢查視力正常人數為 58,404 人，視力不良人數為 59,114 人。

玖、衛生

衛生行政工作，是建設現代化都市重要的一環。本縣衛生工作推行，經多年來之努力，已奠定良好基礎，諸如傳染病撲滅、環境衛生改善、家庭計畫推行及醫療設施充實等，均有顯著績效。此外傳染病預防、接種、藥物、藥商管理、病患門診服務等，與市民健康有關之工作，亦列為衛生行政重點，以期達成全民健康之目標。

一、醫事人員

民國 98 年全縣醫事人員共 12,221 人，較上年底 11,790 人增加 431 人，增加率 3.66%。其中如依工作性質分：醫師 1,907 人，占 15.60%，中醫師 466 人，占 3.81%，牙醫師 597 人，占 4.89%，藥師 1,238 人，占 10.13%，藥劑生 569 人，占 4.66%，醫檢師 382 人，占 3.13%，醫檢生 6 人，占 0.05%，醫事放射師 260 人，占 2.13%，醫事放射士 7 人，占 0.06%，護理師 4,986 人，占 40.80%，護士 1,203 人，占 9.84%，助產士 24 人，占 0.20%，鑲牙生 6 人，占 0.05%，營養師 82 人，占 0.67%，物理治療師 155 人，占 1.27%，物理治療生 108 人，占 0.88%，職能治療師 80 人，占 0.65%，職能治療生 37 人，占 0.30%，臨床心理師 25 人，占 0.20%，諮商心理師 37 人，占 0.30%，呼吸治療師 46 人，占 0.38%。

二、醫療機構及病床數

98 年底公私立醫院診所家數計 1,330 家，其中醫院 35 家，診所 1,295 家。病床數共有 9,160 床，醫院病床數有 7,971 床，其中一般病床有 5,869 床，特殊病床有 2,102 床，而診所病床數共有 1,189 床。

三、傳染病預防注射與接種人數

本縣防疫工作成效良好，國民衛生常識普及，各種法定傳染病的罹患率已顯著下降，其中急性法定傳染病如斑疹傷寒、天花、霍亂、鼠疫、狂犬病多年來已告絕跡，但因國際間交流頻繁，為防止各種疾病外來傳染，每年照例實施傳染病之各種預防接種。

98 年接受各種預防接種者共 224,947 人次，其中以日本腦炎疫苗 59,255 人次，占 26.34% 最多，小兒麻痺口服疫苗 40,270 人次，占 17.90% 居第次。

四、藥商家數

藥商家數 98 年底共計 3,563 家，較上年底 3,521 家增加 42 家，增加率 1.19%。其中藥局 482 家，西藥商 274 家，中藥商 850 家，醫療器材商 1,957 家。鑑於偽劣禁藥危害人體健康甚鉅，衛生局依照藥商管理法經常加強藥商管理並嚴格執行查緝取締偽劣藥物，以維國民健康。

五、公共衛生稽查

政府為維護縣民之健康，經常派員稽查本縣各公共場所衛生安全，98 全年共稽查 1,360 家次，並對不合格者加以輔導改善。

拾、環境保護

一、垃圾清運處理

98 年度本縣平均每日垃圾清運處理量為 718.22 公噸，較上年度之 728.32 公噸減少 10.10 公噸，減少率為 1.39%。

二、環境空氣品質

本縣環境空氣品質監測站 98 年設 3 站，總懸浮微粒 67.00 微克／立方公尺，落塵量為 3.28 公噸／平方公里／月。

三、公害陳情案件

公害陳情案件 98 年為 6,973 件，較上年之 6,475 件，增加 498 件，增加率為 7.69%。

拾壹、社會福利

本縣社會福利工作，係遵照民生主義經濟建設之要旨，以加強社會福利措施，改善人民生活，促進社會進步為目的，期使本縣成為安和、康樂之現代化都市，並達成全體縣民皆能老有所終、壯有所用、幼有所長、鰥寡孤獨廢疾者均有所養之理想目標。

一、人民團體：

1. **勞工團體：**本縣民國 98 年底，勞工團體數有 215 單位，個人會員數為 125,428 人，團體會員數 210 單位。
2. **工商團體：**本縣民國 98 年底，工商團體數有 111 單位。
3. **自由職業團體：**本縣民國 98 年底，自由職業團體數有 161 單位。
4. **社會團體：**本縣民國 98 年底，社會團體數有 1,441 單位。

二、宗教概況：

本縣民國 98 年底宗教寺廟教堂共有 862 所，計道教 585 所、佛教 146 所、理教 2 所、軒轅教 2 所、天帝教 1 所、一貫道 13 所、儒教 1 所、天主教 14 所、基督教 96 所、天理教 1 所及其他 1 所。

三、合作事業：

民國 98 年底，本縣各業合作社計 328 單位(單位社 327 單位，聯合社 1 單位)，社員數 210,942 個(個人社員 210,735 個，法人社員 207 個)，股金總額 80,969,773 元；各類合作社以消費合作社 247 單位為最多，占總社數 75.30%，股金 24,398,100，占總股金 30.13%。

四、社區發展：

社區發展乃結合政府與民間力量，以改善社區居民生活品質。本縣截至民國 97 年度有社區協會數 403 個，並有社區活動中心 311 幢(包括修擴)。社區發展經費多運用於公共設施建設、生產福利建設及精神倫理建設。

五、低收入戶民眾傷病醫療狀況：

為改善低收入戶民眾生活並恢復其謀生能力，凡罹患傷病之一、二低收入民眾，均可依照規定向戶籍所在地之區公所申請核發低收入民眾施醫證，持往指定醫院免費就醫治療。

本縣民國 98 年核定低收入戶總戶數 3,814 戶，人數 9,513 人，分別占全縣總戶數及總人數之 0.83%及 0.61%。98 年本縣低收入民眾就醫住院 187 人次，計 2,814 日，住院醫療及看護費用補助為 3,148,065 元。

六、社會福利機構：

本縣 98 年底有老人福利機構 32 所，收容人數 1,192 人，推行老人福利服務工作。身心障礙機構有 10 所，收容人數有 544 人，辦理加強對殘障者之醫療照顧。另有婦女福利機構 1 所。

拾貳、勞工行政

一、勞工爭議案件

由於社會結構變遷，經濟迅速發展，使勞工知識水準及要求資方給予福利的提升，致使勞資糾紛不斷的發生。

本縣 98 年勞資爭議件數有 1,462 件，參與爭議人數 2,240 人，較上年 1,873 人，增加 367 人，增加比率為 19.59%。就勞資爭議原因言之，98 年以給付資遣費爭議 595 項，占 40.70%最多，工資爭議 337 項，占 23.05%次之。

二、勞工團體概況

由於勞工權益意識的日漸成熟，自組工會團體的意願亦有日漸趨緩之勢。98 年底，本縣工會團體數有 215 個，較上年底 208 個，增加 7 個。又團體會員 210 家，較上年底 207 家，增加 3 個。個人會員有 125,428 人，較上年底 118,079 人，增加 7,349 人，增加比率為 6.22%。就各級工會觀察：以職業工會 181 個，占 84.19%最高，產業工會 32 個，占 14.88%次之，總工會 2 個，占 0.93%再次之。

三、勞工教育概況

科技的進步與觀念的革新，近來發展是一日千里，辦理勞工教育，鼓勵勞工進修，使其知識、工作技能及觀念認知，能隨社會的發展而進步。本縣 98 年支出勞工教育經費 5,740,685 元，較上年的 5,985,740 元，減少 4.09%。

四、人力資源調查

人力資源調查之目的係為明瞭本縣勞動力之供給、勞動力之結構及就業與失業之變動狀況。以下就本縣調查結果略述如下：

- 1.本縣 98 年 15 歲以上民間人口計 1,256 千人，其中男性 626 千人，女性 631 千人；而勞動力人口為 752 千人，男性為 428 千人，占 56.91%，女性為 324 千人，占 43.09%，勞動參與率為 59.90%；就業人口為 709 千人，失業人口為 44 千人，失業率為 5.80%。
- 2.本縣 15 歲以上勞動力人口之年齡分配以 25-29 歲組最多，占勞動力之 15.96%，其次為 30-34 歲組，占 15.03%。
- 3.由 98 年就業人口之行業別觀之，農業部門 33 千人，較上年增加 2 千人；工業部門為 340 千人，較上年減少 12 千人；服務業為 336 千人，較上年增加 6 千人。
- 4.由 98 年就業人口之職業別觀察，技術員及助理專業人員、生產工作人員及事務工作人員較上年減少；主管人員、農林漁牧生產工作人員、專業人員及服務售貨人員則較上年增加。
- 5.由就業者之教育水準觀之，本縣 98 年國中及以下程度就業人數，計 189 千人，較上年 197 千人，減少 8 千人，減少比率為 4.06%；高中(職)程度者為 283 千人，則較上年 289 千人，減少 6 千人，減少比率為 2.08%；大專及以上程度計 238 千人，較上年 231 千人，增加 7 千人，增加比率為 3.03%。

拾參、社會治安

警務工作之主要任務乃在維持社會公共秩序，防止一切危害社會之不法行爲，以維護社會風氣及國民生活安寧，保障國民生命財產安全。

一、刑事案件

民國 98 年發生刑事案件 17,958 件，與上年比較，減少 9,792 件；其中竊盜刑事案件發生數 9,072 件，占總發生數 50.52% 最多，違反毒品危害 2,252 件，占 12.54% 居次。

二、經濟案件

98 年發生 517 件，侵害智慧財產權 217 件，占 41.97%，其次爲金融案 152 件，占 29.40%。

三、道路交通事故

98 年共發生 131 件，肇事主因爲汽(機、慢)車駕駛人過失。死傷人數共 195 人，計死亡 135 人，受傷 60 人。

四、消防概況

98 年底，消防人員計有消防隊員數 525 人；消防設備部分：車輛計有救災車 89 輛、化學消防車 19 輛、雲梯消防車 14 輛、水箱消防車 71 輛、救生艇 19 艘、救護車 55 輛、後勤車 5 輛、四輪驅動消防車 2 輛及機車 148 輛。

五、火災

98 年共發生 64 件，發生原因以電氣設備 17 件最多，占 26.56%，其次爲放火 5 件，占 7.81%。毀損房間數共 34 間，死傷人數共 73 人，其中死亡 6 人，受傷 67 人。物資損失估值 43,300 千元，房屋損失 18,645 千元，物品損失 24,655 千元。

拾肆、家庭收支

家庭收支調查，爲重要民間經濟活動調查統計之一。本調查自 53 年起由台灣省政府主計處定期舉辦，88 年 7 月配合精省政策，臺灣省政府主計處裁撤，改由行政院主計處承受其業務。實際訪問及記帳調查工作則由各縣市政府負責辦理。其目的在於明瞭本省各階層家庭之實際消費狀況與所得資料，以爲研究個人所得分配、編算國民所得與消費者物價指數之依據，並提供釐訂社會福利政策、改善人民生活，增進社會福祉之施政參考。

一、收入結構

98 年本縣家庭平均每戶收入爲 926,615 元，較上年減少 3.82%，如按來源分主要來自受僱人員薪資報酬有 503,497 元，占 54.34%；其次爲捐贈移轉收入有 190,230 元，占 20.53%；家庭綜合收入有 149,585 元，占 16.14%；財產所得收入有 83,144 元，占 8.97%。

二、消費支出水準及消費型態之演變

98 年本縣平均每戶經常性支出爲 791,021 元，較上年減少 5.88%，其中消費支出 643,684 元，占 81.37%；非消費支出 147,337 元，占 18.63%。在每戶平均消費支出 643,684 元中，食品費 136,675 元，占 21.23%；飲料費 5,100 元，占 0.79%；煙草費 5,922 元，占 0.92%；衣著及個人穿著爲 22,947 元，占 3.56%；房租水費 116,369 元，占 18.08%；燃料燈光爲 17,590 元，占 2.73%；家具及家庭設備爲 9,080 元，占 1.41%；家事管理服務爲 3,964 元，占 0.62%；保健及醫療藥品 118,053 元，占 18.34%；運輸交通與通訊費用 93,270 元，占 14.49%；娛樂消遣（包括教育費）爲 72,849 元，占 11.32%；雜項支出 41,865 元，占 6.51%。在每戶非消費支出 147,337 元中，利息支出 9,776 元，占 6.64%；賦稅支出 19,520 元，占 13.25%；捐贈及其他移轉支出 118,041 元，占 80.11%。

三、儲蓄演變

98 年本縣平均每戶之儲蓄為 135,594 元，較上年 122,999 元，增加 10.24%。

四、農家收入結構

98 年本縣農家平均每戶之收入為 702,029 元，較上年 842,635 元，減少 16.69%。

每戶收入中農業收入為 162,651 元，占 23.17%，非農業收入為 539,377 元，占 76.83%。

拾伍、其他

一、郵政:

本縣 98 年底郵政機構計 202 家，較上年底 191 家增加 11 家，增加 5.76%；若以自辦及委辦來區別，則自辦部分(含管理機構)98 年底家數為 75 家，占 37.13%；委辦部份為 127 家，占 62.87%。

二、電力:

本縣 98 年電力供應戶數總計 811,551 戶，較上年 800,493 戶，增加 1.38%。

三、觀光:

本縣 98 年主要觀光遊憩區遊客人次為 2,414,993 人。

1. LAND

(1) Location and geography

This county is located in central Taiwan. Its east is shield by Central Mountain Range, west is adjacent to Taiwan strait, north connects Miao Li, and south borders Chang Hua and Nan Tou. Its hinterland is Taichung city whose geography is low and even in general, and is called Taichung Basin. Its central position is at east longitude 120° 58' 00", and north latitude is 24° 17' 15" (Da Tien Hisn of Daya Township). The extreme east is east longitude 121° 27' 00" and north latitude 24° 22' 00" (the east of Nan Hu Mountain of Heping Township). The extreme west is east longitude 120° 29' 00" and north latitude 24° 12' 30" (west of Tu Ge Ku, Longjing Township). The extreme south is east longitude 120° 42' 00" and north latitude 24° 01' 10" (south of Siang Bi Keng of Wufong Township). The extreme north is east longitude 120° 37' 00" and north latitude 24° 26' 00" (north of Chuan Tou Pu, Dajia Township).

The coastline of this county starts from Fang Li Creek in north, and ends at the mouth of Ta Du Creek in south. The overall length is 38 KM. The townships are Dajia Township, Waipu Township, Da-an Township, Cingshuei Township, Wuci Township, Shalu Township, Longjing Township and Dadu Township.

(2) Land and area

The land area of this county is 2,051.4712 km², occupying 5.74% of total land area of Taiwan. The plain area of the land is 1,013.6520 km², occupying 49.41% of the total county area. The mountain area is 1,037.8192 km², occupying 50.59% of the total county area.

(3) Usage and allocation of the land

The registry information of Land Administration Office shows the usage status of private land by end 2009 that private land registered was 1,923.682510 km², occupying 93.77% of land area of this county, 2,051.4712 km². This area was more than the area 1,800.509813 km² of previous year end by 123.172697 km². The increment ratio is 6.84%.

For the land registered, non-urban land (such as for Grade A construction, Grade B

construction, Grade C construction, D construction, agricultural and pasturing, forestry, aqua farm, mining industry, kiln industry, transportation, irrigation, recreation, country land security, tomb, specific business, others and purpose undecided land) is 754.027737 km², occupying 39.20% of the registered land, 1,923.682510 km². The urban land is 1,169.654773 km², occupying 60.80%.

2. POPULATION

Population statistic information provides government with the most basic information for administration purposes. The information includes the research on population characters, the deduction of population increment and decrement in the future, the population combination related to a variety of quality, the edition of life table as well as academic research. All of these information are the important basis for politics, military, education, economic construction and manpower application.

(1) Distribution and density of population

According to the census information of end 2009, the current population of this county reached 1,562,126. Previous year end the population was 1,557,944. The population was increased by 4,182. The increase rate is 0.27%.

In full year, immigration population to this county was 62,843, while migration population from this county was 63,972. The net Increase was 1,129 people.

As to the sex of current residents, there were 792,546 males by end 2009, having 50.74%. There were 769,580 females, having 49.26%. The sex rate is 102.98% which is lower than it of previous year end of 103.33% by 0.35%.

As to population density, by end 2009 there were 761.47 people per km². It was increased by 2.04 people if compared with previous year end of 759.43 people per km². For county governed city, Dali City had 6,789.61 people per km² (the highest). The 2nd one was Fongyuan City having 4,012.31 people per km². For villages and towns, Tanzih Township had 3,856.02 people per km² (the highest density). The 2nd one was Wuci Township having 3,308.84 people per km². Heping Township had the least density, only 10.34 people per km².

As to the number of the family, the number of total families by end 2009 was 459,746

families. It increased 8,509 families if compared with previous year end of 451,237 families. The family quantity (average number of population in each family) was 3.40 people. It reduced 0.05 people if compared with previous year end of 3.45 people. It indicates that family system gradually becomes a small family. It is a natural phenomenon from an agricultural society to a commerce and industrial society.

Regarding the population distribution of each township and city by end 2009, Dali City had 196,056 people (the biggest one), occupying 12.55% population of the whole county. Taiping City had 172,389 people (the 2nd big one), occupying 11.04% population. County-governed Fongyuan City had 165,245 people, occupying 10.56% population (the 3rd big one). Heping Township, the only one upland village in this county, had 10,730 people (the smallest one), occupying only 0.69%.

Integrating above analysis, the high population density of this county all centralized at the satellite areas of Taichung City. The population distribution is quite unbalanced and different. It is necessary to develop transportation, disperse the establishments of industrial parks and improve living environment and quality for residents so as to even the distribution of population, and relieve the population pressure in the areas of high population density.

(2) Increase and decrease by natural factors and social factors

In 2009 this county increased 5,311 people by natural factor (fertility minus mortality), and decreased 1,129 people by social factor (number of immigration people minus number of migration people).

(3) General Situation of Education

Education in our country is very popularized. 9-year national compulsory education began to put into practice on 1968, and Population quality was quickly upgraded. The information on educational level in census register showed that by end 2009 there were 1,284,662 people at the full age of 15 or over, occupying 82.24%. Such population was increased by 14,040 people if compared with the population of previous year end, 1,270,622 people. Among them, there were 37,914 postgraduates, 210,605 college graduates, 149,053 two/three-curriculum college graduates, 456,105 high school and

vocational high school graduates, 201,042 junior high school and vocational junior high school graduates, 196,198 primary school graduates, 4,475 self-study people and 29,270 illiterate people. Due to popularized education, national literate rate is increased. The illiterate people are fewer and fewer in young age population.

(4) Marital status

By end of 2009 the marital status of this county was –
734,006 people unmarried, occupying 46.99%.
681,355 people married, occupying 43.62%.
74,402 people divorced, occupying 4.76%.
72,363 widows and widowers, occupying 4.63%.

3. ADMINISTRATIVE ORGANIZATION

(1) Administrative Organization

This county was named “Taichung Chou” in Japanese occupied time. After Taiwan restoration, the organization was changed as a COUNTY with the headquarters at Yuan Lin Township, which governed Yuan Lin, Chang Hua, Pei Tou, Feng Yuan, Ta Chia, Tong Shih, Ta Tun, Nan Tou, Yu Shan, Neng Kao, Chu Shan and Chung Feng, total 12 areas and 59 villages and townships. In 1950 the administrative regions were rezoned. The headquarters was at Fongyuan Town, which governed Fongyuan, Dongshih, Dajia, Cingshuei, Shalu and Wuci, total 6 townships, as well as Houli, Shengang, Tanzih, Daya, Sinshe, Shihgang, Waipu, Da-an, Wurih, Dadu, Longjing, Wufong, Taiping, Dali and Heping, total 15 villages. (On March 1, 1976 Fongyuan was upgraded to be a county-governed city, and renamed as Fongyuan City. On November 1, 1993 Dali village was upgraded as a county-governed city, and renamed as Dali City. On August 1, 1996 Taiping village was upgraded as a county-governed city, and renamed as Taiping City.) There were total 21 villages, townships and cities.

The organization of this county by the end of January 28, 2008:

18 departments - Civil Affairs, Finance, Education, Economic Affairs, Public Works, Agriculture, Social Affairs, Land Administration, Labor Affairs, Transportation and Tourism, Information, Legal Affairs, General Affairs, Planning, Information Management, Personnel, Civil Service Ethics and Budget, Accounting & Statistics.

The county governed organizations – Police Bureau, Fire Bureau, Health police

Bureau (governing 22 health offices of village and township), Environmental Protection Bureau, Culture Bureau, Local Tax Bureau, County Cultural Centers, County Harbor Art Centers, County Stadiums, Management Office of Martyr's Shrines, Livestock Disease Control Centers, Fishery and Coastal Resource Management Office, 21 household registration offices, 7 Land Administration Offices, 5 senior middle high schools, 46 junior middle high schools, 166 primary schools and 21 village/town/city offices which governed 411 Lins, 7,741 Neighborhood.

(2) Government employees and teachers

(i) Rank of office: By end 2009 there were 19,166 government employees and teachers countywide; 4,229 people of selected/recommended/designated appointment ranks, occupying 22.07%; 3,401 policemen, occupying 17.74%; 11,072 principles and teachers, occupying 57.77%; 464 medical people, occupying 2.42%.

(ii) Academic degrees: 17,384 people of college graduates or above, occupying 90.70%; 1,764 people of senior high school and senior high vocational school graduates, occupying 9.20%; 18 people under junior high school, occupying 0.09%

(iii) Ages: 1,554 people under the age of 30, occupying 8.11%; 7,206 people aged between 30 and less than 40, occupying 37.60%; 8,029 people aged between 40 and less than 50, occupying 41.89%; 2,192 people aged between 50 and less than 60, occupying 11.44%; 185 people over 60 years old, occupying 0.96%. The average age was 41.00 years old.

4. AGRICULTURE, FORESTRY, FISHERY AND ANIMAL HUSBANDRY

(1) Agriculture

This county had a vast land. The remote areas were not completely developed. They still kept farm style. Because the location was at subtropical zone, rainfall was plentiful, and very suitable for farming. In recent years industry and commerce in the county and cities developed very fast. The land demand was increasing. It resulted in

labor's outflow. Farm management became fewer and fewer year after year.

(a) Area of cultivated land

By end 2009 the cultivated land of the county was 48,559.23 hectares, occupying 23.67% of the total land area (205,147.12 hectares). The cultivated land was less than 49,447.93 hectares in previous year by 1.80%. For this cultivated land, the paddy field was 23,692.37 hectares (48.79% of the cultivated land), and the dry farmland was 24,866.86 hectares (51.21%).

For the distribution of the cultivated land, Heping Township had 7,108.01 hectares, ranked number 1, and occupied 14.64% of the total countrywide cultivated land. Wufong Township had 4,812.52 hectares, the 2nd big land , occupying 9.91%. Dongshih Township had 4,608.35 hectares, the 3rd big land, occupying 9.49%. Wuci Township had 522.59 hectares, the smallest one, occupying 1.08%.

(b) The population of farming families

By end 2009 there were 55,237 farming families, occupying 12.01% of the total countywide families (459,746 families). Among them, there were 50,375 families of Cultivated land all self-owned, occupying 91.20% of the total farming families; 3,528 families of Cultivated land part self-owned, occupying 6.39%; 1,208 families of Cultivated land all non-self-owned, occupying 2.19%; 126 families of Without cultivated land, occupying 0.23%..

(c) The staple farm produce

(i) unhusked rice (brown rice): The planted area in 2009 was 26,495 hectares, decreasing 3.41% if compared with previous year of 27,431 hectares. The harvest area was 26,492 hectares, decreasing 3.40% if compared with previous year of 27,424 hectares. The production of unhusked rice was 167,348 tons, more than 116,780 tons in previous year by 50,568 tons. The average output was 6,137 kgs per hectare. It was more than previous year of 4,258 kgs by 44.13%.

(ii) Sweet potato: In 2009 the harvest area was 1,053.10 hectares, increasing

1.53% if compared with previous year of 1,037.24 hectares. The output was 22,109.89 tons, decreasing 3,244.76 tons(12.80%) if compared with previous year of 25,354.65 hectares.

(iii) Corn: In 2009 the harvest area was 220.94 hectares, increasing 18.26% if compared with previous year of 186.82 hectares. The output was 1,362.78 tons, more than 299.98 tons in previous year of 1,062.80 tons by 28.23%.

(iv) Tea: In 2009 the harvest area was 52.56 hectares, decreasing 7.43% if compared with previous year of 56.78 hectares. The output was 41.00 tons, less than 41.95 tons in previous year by 0.95 tons(2.26%).

(v) Peanut: In 2009 the harvest area was 229.51 hectares, less than 231.91 hectares in previous year by 1.03%. The output was 489.25 tons, less than 509.10 hectares in previous year by 3.90%.

(vi) Vegetables: In 2009 the total output of vegetables was 105,497.95 tons, increasing 7.19% if compared with previous year of 98,424.32 tons. The harvest area was 4,660.47 hectares, increasing 4.48% if compared with previous year of 4,460.72 hectares.

(vii) Fruits: Pear had the maximum output. The next one was orange. The harvest area of pear was 5,322.69 hectares. The total output was 108,962.22 tons, increasing 9.55% if compared with previous year of 99,462.43 tons. In 2009 the harvest area of orange was 2,488.48 hectares. The total output was 42,615.09 tons, decreasing 3.64% if compared with previous year of 44,223.92 tons.

(2) Forestry

Taiwan is of island climate. The hills above 500 meters occupy 45% of Taiwan land area (36,000.06 km²), which consists of 35,961.21 km² of dry land and 38.85 km² of seashore reliction. It can be called “a mountain forest country”. Timber gradually becomes our main resource. The value that forestry construction produces is to improve ecological environment and protect country land. Besides, it is also helpful to the stability of climate and the storage of water resource needed by industry and

commerce. Besides, maintaining forest long-term fertility and the diversity of living things is helpful to develop the functions of forest public welfare, “recreation & rest” and education.

(a) Area and volume of afforestation:

There was no data in 2009.

(b) Output area and the volume of forest main produce

In 2009 the quantity of felling was 1.80 hectares. The trees standing volume was 155.52 cubic meter. The quantity of production was 104.20 cubic meter.

(c) Forest disasters

In 2009 this county encountered fire 5 times. The disaster area was 17.05 hectares.

(3) Fishery

The coastal villages and townships of this county were Dajia, Waipu, Da-an, Cingshuei, Wuci, Shalu, Longjing and Dadu. For the shoreline, north started from Fangli Creek, and south ended at the mouth of Dadu Creek. The overall length was 38 km. The whole seashore was sandy beach. The tide difference was big. The geography gently slanted. There were fishing ports of Wuci, Sungpo, Wuchia, Lishui, Wenliao and Peishan. The fishery was mainly of inshore and coastwise fishing. In 2009 the total output value of the whole county was 18,286 million N. T. Dollars.

In recent years the county continuously invested funds to improve the fishing ports, and also developed recreational fishery in central Taiwan to meet the needs of tourism and recreation. Wuci finishing port was the 1st nationwide holiday fish market, and had become a famous scenic spot in central Taiwan.

(i) The number of fishery workpeople

By end 2009 there were 1,016 people engaging in fishery. Among them, there were 828 professional fishers, occupying 81.50% of the total number. There were 188 part-time fishers, occupying 18.50%. For fishery category, there were 0 people engaging in offshore fishing, 328 people engaging in inshore fishing, 647 people engaging in coastwise fishing, 0 people engaging in sea-farming, 0 people

engaging in inland fishing, and 41 people engaging in inland fresh water aquiculture.

(ii) The number of fishing families and the population of fishers

By end 2009 there were 1,009 fishing families, more than 1,005 families in previous year by 4 families. Among them, there were 704 families of coastwise fishers, occupying 69.77%, and 260 families of inshore fishing, occupying 25.77%. The fisher population was 2,184, more than 2,124 in previous year end by 60.

(iii) Catch of fish

By end 2009 the catch of fish was 1,378 tons, less than 1,454 tons in previous year by 76 tons(5.23%). For this catch, the catch of inshore fishing was 1,371 tons, occupying 99.49% , and the catch of inland fresh-water aquiculture was 7 tons, occupying 0.51%.

(iv) The number of fishing boats

By end 2009 this county had 247 power finishing boats .The total tonnage was 2,645.75 tons, less than 2,753.41 tons in previous year by 107.66 tons. Among these boats, there were 103 power sampans, occupying 41.70% (the most ships), 49 finishing boats under 5 tons (the 2nd), occupying 25.51%, 35 finishing boats between 20 tons and under 50 tons (the 3rd), occupying 14.17%.

(4) Animal Husbandry

Animal husbandry was a side job of rural village before. Because government actively developed animal husbandry industry without sacrificing environment and national health, government assisted residents to set up breeding areas, and encouraged people to develop this industry so as to improve rural economy. Government popularized a comprehensive and expended type of output project, supplied sufficient slaughtered animals for domestic and foreign markets. Thus, the animal husbandry industry strode forward to a new milestone.

(i) Livestock

By end 2009 this county had 2,116 head of diary cattle, decreasing 32 head and 1.49% if compared with previous year of 2,148 head, 165,237 pigs, decreasing 3,667 pigs and 2.17% if compared with previous year of 168,904 pigs, 1,407 deers, decreasing 46 deers and 3.17% if compared with previous year of 1,453 deers, 7,043 goats, decreasing 759 goats and 9.73% if compared with previous year end of 7,802 goats.

In 2009 this county slaughtered 540 head of cattle. Among them, there were 15 buffalos, 47 common yellow oxen and crossbred oxen, 478 diary cows. The head of slaughtered cattle was more than 242 head of slaughtered cattle in previous year by 298 head. 3,926 goats were slaughtered, less than 4,283 goats in previous year by 357 goats (8.34%). 254,996 pigs were slaughtered, more than 247,195 pigs slaughtered in previous year by 7,801 head (3.16%).

(ii) Poultry

- (a) Chicken: By end 2009 in this county there were 3,245,000 kitchen, less than 3,428,000 kitchen in previous year by 183,000 kitchen (5.34%).
- (b) Ducks: By end 2009 in this county there were 122,000 ducks, more than 105,000 ducks in previous year by 17,000 ducks (16.19%).
- (c) Geese: By end 2009 in this county there were 37,000 geese, more than 31,000 geese in previous year by 6,000 geese (19.35%).
- (d) Turkeys: By end 2009 in this county there were 2,000 turkeys, less than 3,000 turkeys in previous year by 1,000 turkeys (33.33%).

5. INDUSTRY, COMMERCE AND URBAN CONSTRUCTION

In modern time economy and society progress very fast, and competition becomes very keen. Furthermore, Taiwan is an island which deeply relies on external trading business. Therefore, we need to develop precision and high technological industries actively so as to upgrade competition force. While we engage in economic construction, this is the main mission of our country.

(1) The number of registered factories

By end 2009 there were 12,573 registered factories, less than 12,931 registered factories in previous year by 358 factories (2.77%). If the factories were categorized business, there were 3,470 more factories (27.60%) related on machinery equipment, and 3,239 metal ware manufacturers (25.76%). If the factories were categorized by locality, there were 2,427 factories in Taiping City (19.30%, the most), 1,664 factories in Dali City (13.23%, the 2nd most) and 0 factories in Heping Township (the fewest).

(2) The number of registered commercial institutions and their capitals.

By end 2009 in this county the number of the registered commerce units was 64,061, more than 62,810 commercial institutions in previous year by 1,206 commercial institutions (1.92%). By end 2009 in this country the registered capitals were NT\$9,562,176,000, more than NT\$9,284,206,000 in previous year by NT\$277,970,000 (2.99%).

(3) The number of registered companies and their capitals

By end 2009 in this county the number of registered companies were 35,153, more than 34,897 in previous year by 256 (0.73%), and the register capitals were NT\$566,576,000,000, more than NT\$539,312,000,000 by NT\$27,260,000,000 (+5.05%). If it was categorized by the type of organization, there were 25,253 limited companies (71.39%, the most) and 9,896 companies limited by shares (28.15%, the 2nd most). If it is categorized by the business, there were 17,279 manufacturers (49.15%, the most), 5,448 wholesalers and retailers (15.50%, the 2nd most).

(4) The area, population and density of urban plan

By end 2009 this county had 30 urban planning areas with a total area of 337.80 km². For the current situation of the urban planning area, the population was 1,330,972, more than 1,329,529 in previous year by 1,443 people (0.11%), and reached 78.40% of the planning population, 1,697,600 people. The current population density by end 2009

was 3,940 persons per km², more than 3,920 persons per km² in previous year by 20 people.

(5) The construction area of house – total floor area (of buildings)

In 2009 this county had a total floor area of 1,029,989 m². In the urban planning area, there were 368,625 m² of the residence (35.79%) and 260,153 m² of non-residence (25.26%). If it is categorized by structure, the concrete construction houses had an area of 804,899 m² (78.15% of total area, the most), and the steel scaffolded concrete house had an area of 156,981 m² (15.24% of total area).

(6) Popularization rate running water

By end 2009 the actual population supplied with running water was 1,362,847, more than the population of 1,358,539 in previous year by 4,308 (0.32%), and the popularization rate of running water was 87.24%, more than 87.20% in previous year by 0.04. For the localities, Shengang Township had a water-supplied popularization rate of 96.35% (the highest), Houli Township had a water-supplied popularization rate of 96.01% (the 2nd) and Heping Township had a rate of 9.68% (the lowest).

6. FINANCE AND TAX

Finance is the mother of all affairs. It effects the promotion of government administration. Through a proper financial operation, government can broaden sources of income, and reduce expenditures. Assist government with administrative construction so as to satisfy people's vivid living needs. Coordinate with economic development so as to enhance financial efficiency, and further people's interests.

(1) General Situation of Finance

By end 2009 there were 252 financial institutions in this county. Among them, there were 149 domestic banks, 88 credit departments of farmers' associations, and 15 others.

(i) Deposit

By end 2009 the bank balance of all financial institutions inside this county was 1,114,479 million N.T. dollars. For this amount, the domestic banks had 841,535 million N.T. Dollars, occupying 75.51%.

(ii) Granting Loans

By end 2009 the balance of loan granting inside of the financial institutions inside this county was 462,553 million N.T. Dollars. For this amount, the domestic banks had 462,256 million N.T. Dollars, occupying 99.94%.

(2) Total Budgets and Final Accounts

The total budgets of this county were based on the principle of “limit expenditures in accordance with income”. We made an overall plan to use the financial resources. The first priority was to consider the sustaining development of the districts as well as the public interests. Within the range of dependable financial resources, discreetly budgeted annual administrative plans depending on the order of priority so as to boost the function of the budget and upgrade living standard.

(i) Budget of Revenue

In 2009 the total budgets of revenue was 42,483,001,000 N.T. Dollars, less than NT\$42,548,218,000 of previous year by 0.15%. For the revenue, subsidies income were NT\$21,066,318,000, occupying 49.59% as a prime income. The income of taxation was NT\$18,091,102,000, occupying 42.58% as the next one.

(ii) Annual Expenditure

The budget of annual expenditure in 2009 was NT\$43,483,010,000 , less than NT\$44,548,218,000 in previous year by NT\$1,065,208,000 (2.39%). Among this budget, educational expenditure was NT\$17,151,897,000 (the maximum), occupying 39.45%. The next one was the expenditure of police administration, NT\$4,299,942,000 occupying 9.89%. Expenditure on Retirement and Pension was NT\$3,692,336,000 occupying 8.49%. Welfare payment was NT\$3,675,382,000 occupying 8.45%. The expenditure of civil administration was NT\$2,590,976,000 occupying 5.96%.

(iii) Settled

The settled of this county in 2009 was NT\$36,405,928,000, less than NT\$40,684,612,000 in previous by 10.52%. The settled t of annual expenditure was NT\$38,556,746,000, less than NT\$40,147,802,000 in previous year by 3.96%.

(3) Taxation

(i) Actual Revenue

The revenue of this county is divided into national tax and county tax. National taxes include income tax of business, consolidated income tax, inheritance tax, grant tax, commodity tax, stock exchange tax and business tax, total 8 kinds of tax. County taxes include vehicle license tax, stamp duty, tax on farm land, land tax, land increment tax, house tax, slaughter tax, recreational tax and tax on landownership registration, total 8 kinds of tax as well as educational donation and fine.

The actual taxation of this county in 2009 was NT\$45,871,272,000. For this amount, national tax was NT\$32,467,393,000 occupying 70.78%. The county tax was NT\$13,403,879,000 occupying 29.22%. If compared with previous year, the taxation decreased 12.77%.

(ii) Taxation in Treasury

The actual taxation of this county must be paid to Central Overall Planning Account and the county treasury according to regulations. In 2009 the taxation paid to national treasury was NT\$13,403,879,000. For this amount, NT\$540,959,000 was paid to Central Overall Planning Account, occupying 4.04%. NT\$9,190,534,000 (68.57%) was paid to the county treasury, decreasing NT\$322,309,000 and 2.35% if compared with previous year.

7. TRAFFIC AND TRANSPORTATION

As national income is increasing, the numbers of car and motorcycle grow quickly over past 10 years. It results in increasing traffic problems. How to improve traffic order is the focal point of government's administrative policy today.

(1) Vehicle Registration

By end 2009 there were 1,540,338 vehicles registered in this county, increasing 21,992 vehicles and 1.44% if compared with previous year of 1,518,416 vehicles. Among these vehicles, there were 1,008,400 motorcycles (the maximum) occupying 65.47%, 438,394 sedan cars (the 2nd one) occupying 28.46%.

(2) Mileage of highway

In 2009 this county had a mileage of 1,295.63 km. For this, village roads had 682.36 km occupying 52.67% (the longest). The 2nd long one was province roads which had 369.19 km occupying 28.50%. The 3rd long one was the special purpose roads and county roads which had 152.42 km and 91.66 km respective.

8. EDUCATION AND CULTURE

Education work belongs to a long term investment business. The manpower needed during the process of economic development and national defense constructions all relies on the cultivation and supply of education department.

After government moved to Taiwan, society and economy developed fast. People's living was abundant. Each level of education had a great progress. As education quality affects a country to rise or decline, this county spares no efforts to improve education measures day after day so as to upgrade education standard. We attach importance to the balanced development on both quality and quantity so that education policy can meet the requirement of nation's economic development at each stage.

(1) Higher Education

Higher education includes graduate school, university, independent college and 2/3 curriculum colleges. Graduate school, university and independent college research advanced sciences and cultivate professional talents as their purposes. 2/3

curriculum colleges teach applied science, and cultivate technicians as their purposes.

In 2009 there were 6 colleges (including universities) and 1,553 classes, increasing 22 classes and 1.44% if compared with previous academic year of 1,531 classes. There were 68,151 students, increasing 962 students and 1.43% if compared with previous academic year of 67,189 students. There were 3,185 faculty members, increasing 215 members and 7.24% if compared with previous academic year of 2,970 members.

(2) Secondary Education

In the academic system, secondary education is an important link which connects national compulsory education and higher education. Three years of senior high school cultivates study interests and capacity for the youth. It is a preparation for advanced study. The purpose of vocational education is to teach the youth production knowledge and skills, and provide the youth with a foundation of technical research so that they can synchronically use their hands and brains when they actually engage in production.

In 2009 this county had 22 senior high schools and 1 vocational senior high school (with an affiliated senior high school), total 585 classes. The number of the classes were decreased 29 classes if compared with previous academic year of 614 classes. There were 25,156 students, decreasing 1,017 students if compared with previous academic year of 26,173 students. In this data there were 4 national senior high schools (171 classes and 6,900 students), 5 county senior high schools (101 classes and 3,831 students), 13 private senior high schools (310 classes and 14,348 students) as well as 1 vocational senior high school with an affiliated senior high school of 3 classes (77 students).

In 2009 there were 5 vocational schools and 8 high schools with affiliated vocational school and 677 classes, increasing 21 classes and 3.20% if compared with previous academic year of 656 classes. There were 30,343 students, increasing 1,354 students and 4.67% if compared with previous academic year of

28,989 students. (This data included 5 national vocation schools 210 classes and 7,757 students and 8 private high schools with affiliated vocational schools ,467 classes and 22,586 students).

(3) National Education

In 2009 this county had 46 junior high schools, the same as previous academic year. There were 2,130 classes, increasing 14 classes and 0.66% if compared with previous academic year of 2,116 classes. There were 72,583 students, decreasing 112 students and 0.15% if compared with previous academic year of 72,695 students. Among these students, there were 38,160 males (52.57%) and 34,423 females (47.43%).

In 2009 this county had 166 primary schools, the same as previous academic year. There were 4,202 classes, less than 4,256 classes in previous academic year by 54 classes (-1.27%). There were 117,890 students, less than 124,200 students in previous academic year by 6,310 students (-5.08%). Among these students, there were 61,241 males (51.95%) and 56,649 females (48.05%).

(4) Preschool Education

In academic year 2009 this county had 63 private kindergartners and 72 affiliated public ones. There were 353 classes, less than previous academic year by 3 classes (-0.84%). There were 7,455 students, more than 6,634 students in previous academic year by 821 students (12.38%).

(5) Supplementary Education

A supplementary school provides the youth who have never been regularly educated with applied knowledge, and teaches them practical techniques so as to upgrade their education level and boost their productivity.

In academic year 2009 this county had 52 supplementary schools – 22 primary supplementary schools, 15 junior supplementary high schools and 15 senior supplementary high schools. There were 1,269 students in primary supplementary

schools, 455 students in junior supplementary high schools and 7,532 senior supplementary high schools.

(6) Social Education

In order to supplement the insufficiency of citizens' regular education in school, social education was actively promoted. The educational range included school type social education (short term supplementary classes), special social education and general social education.

This county had 1,470 short-term supplementary classes – 1,254 classes of art and science, and 216 classes of techniques.

(7) Vision Check of Junior High School and Primary School Students

In academic year 2009 in this county there were 72,273 junior high school students who took naked-eye vision check. There were 20,313 students with normal vision, and 51,960 students with poor vision. Besides, there were 117,518 primary school students who took naked-eye vision check. There were 58,404 students with normal vision, and 59,114 students with poor vision.

9. HEALTH

Healthy administration is one of the important link to construct a modernized metropolis. After many years of promotion on health task, this county has established a good foundation, such as extinguishing infectious diseases, improving environmental health, promoting family birth control plan and supplementing medical equipment. All of these had outstanding achievements. Besides, the tasks involving citizens' health, such as prevention of infectious diseases, inoculations, medicines, management on pharmacists and outpatient services, were listed as the focal points of healthy administration. Health for all the people is our goal.

(1) Medical Personnel

In 2009 there were 12,221 medical members in the whole county, increasing 431 members and 3.66% if compared with previous year end of 11,790 members. They could be divided into following categories depending on the nature of the work - 1,907 physicians (15.60%), 466 doctors of Chinese medicine (3.81%), 597 dentists (4.89%), 1,238 pharmacists (10.13%), 569 assistant pharmacists (4.66%), 382 medical technologists (3.13%), 6 assistant medical technologists (0.05%), 260 radiological technologists (2.13%), 7 assistant radiological technologies (0.06%), 4,986 professional nurses (40.80%), 1,203 nurses (9.84%), 24 midwives (0.20%), 6 assistant dentist (0.05%), 82 dieticians (0.67%), 155 physical therapists (1.27%), 108 physical assistant therapist physical therapists (0.88%), 80 occupational therapists (0.65%), 37 assistant occupational therapists (0.30%), 25 clinic psychologists (0.20%), 37 counseling psychologists (0.30%) and 46 respiratory therapists (0.38%).

(2) Medical Institutions and the number of patient beds

By end 2009 there were 1,330 public and private hospitals and clinics – 35 hospitals and 1,295 clinics. There were 9,160 patient beds. There were 7,971 patient beds for the hospitals – 5,869 general patient beds and 2,102 special patient beds. There were 1,189 patient beds for the clinics.

(3) Prevention on infectious diseases and the number of inoculated people

This county had a good achievement on epidemic prevention. National common sense on healthy was very popular. Disease affecting rate on each statutory infectious disease had notably dropped. The acute statutory infectious diseases, such as macula, typhoid fever, smallpox, cholera, black plague and hydrophobia, had vanished already. However, due to frequent international interflows, every year we inoculate bacterins to prevent foreign infections.

In 2009 there were 224,947 person-time of people who accepted inoculation. Among these, 59,255 person-time of people (26.34%, the maximum) accepted inoculation of Japanese encephalitis bacterin. 40,270 person-time of child (17.90%, the 2nd maximum) took oral inoculation for pediatric paralysis.

(4) The number of pharmacy

In 2009 there were 3,563 pharmacies, increasing 42 pharmacies and 1.19% if compared with previous year end of 3,521 pharmacies. Among these – 482 pharmacies, 274 pharmaceutical drugstores, 850 Chinese medicine drugstores and 1,957 medical apparatus stores. In consideration of the fact that counterfeit medicine seriously harms human health, the health department frequently enhances management on pharmacy according to the management act of pharmacy, and strictly checks and seizes counterfeit and poor-quality medicines so as to maintain nation's health.

(5) Check on Public Health

In order to maintain nation's health, Government often dispatches inspectors to check each public place on its sanitation and safety. In 2009 the check was made for 1,360 place-time. Guidance and assistance were made to those who failed to pass the check.

10. ENVIRONMENTAL PROTECTION

(1) Remove Trash

In 2009 this county averagely handled 718.32 tons of trash per day, less than 728.32 tons in previous year by 10.10 tons (-1.39%).

(2) Air Quality of surrounding environment

In 2009 three monitor stations were set up in this county. The total suspending particles were 67.00 micro grams/m³. The fallout level was 3.28 tons/km²/month.

(3) Public Nuisance Petitions

In 2009 there were 6,973 public nuisance petition cases, increasing 498 cases and 7.69% if compared with previous year of 6,475 cases.

11. SOCIAL WELFARE

This county carries out social welfare work according to the construction gist of “Doctrine of people’s livelihood”. Enhances social welfare measures. Improve people’s living. Promote the progress of the society as a goal. We hope this county will become a safe, peaceful and well-being modern city. We wish to accomplish a goal for all the county citizens that old people are properly cared for, young men have jobs, children are well raised, widowers / widows/orphans/childless couples are all cared for.

(1) People’s group

- (a) Labor group: By end 2009 this county had 215 labor groups, 125,428 individual members and 210 group members.
- (b) Industry and commerce groups: By end 2009 this county had 111 industry and commerce groups.
- (c) Self-employer group: By end 2009 this county had 161 self-employer groups.
- (d) Social group: By end 2009 this county had 1,441 social groups.

(2) General Situations of Religions

By end 2009 this county had 862 religious temples and churches – 585 Taoism temples, 146 Buddhism temples, 2 Li Jiao temple, 2 Xuan Yuan Temples, 1 Heaven Emperor Church, 13 Yi Guan Dao Temples, 1 Confucianism temple, 14 Catholic churches, 96 Christ churches and 1 Tenrikyo temple.

(3) Cooperative Business

By end 2009 this county had 328 cooperative societies (327 individual societies and 1 united society), 210,942 society members (210,735 individual society members and 207 legal-person society members), and the total of money paid for shares was NT\$80,969,773. Among a variety of cooperative societies, there were 247 consuming cooperative societies (the maximum), occupying 75.30% of total societies. The money paid for shares was NT\$24,398,100, occupying 30.13% of total money for shares.

(4) Development of community

Combine government and folk strengths to develop communities and improve residents’ living quality in the communities. By 2009 this county had 403 community assistance associations, and 311 buildings (including the minding and expanding ones) as community activity centers. The funds of community development were used on infrastructures, welfare construction and spiritual ethical construction.

(5) Medical care for the citizens from low Income families when they are injured or sick

In order to improve the living of the people from low income families, and assist them to restore ability to gain a living, Grade 1 or grade 2 of low income citizens who are injured or sick are entitled to apply for a certificate of Free Medical Care at the district offices of their household registered places. With this card, they can take medical treatment at free charge.

By 2009 this county approved 3,814 families (0.83% of the whole families in this county) as low income families. The number of such people were 9,513 (0.61% of the whole population in this county). There were 189 person-time and 3,038 days of the low income citizens who took medical treatment. The hospitalization fees and the ward helper’s fees (companion fees) were NT\$3,065,672.

(6) Social Welfare Institutions

By end 2009 this county had 32 nursing homes for the elderly. They accommodated 1,192 people as a welfare service for the old people. This county had 10 institutions for the mentally and physically disable people, and accommodated 544 people. We enhanced medical care to the physical and mental defectives. Besides, we had 1 women’s welfare institutions.

12. Labor's Administration

(1) Labor's dispute cases

Due to the change of social structure and the fast economic growth, labors' knowledge is upgraded, and they ask their managements to give more welfare. Thus, it results in endless labor disputes.

In 2009 this county had 1,462 cases of labor dispute. 2,240 people participated in the disputes, more than 1,873 people in previous year by 367 people (19.59%). As to the causes of labor disputes in 2009, there were 595 dispute cases on the payment of dismissal (40.70%, the most), 337 dispute cases on the wages (23.05%, the 2nd most) .

(2) General Situations of Labor Groups

As labor's consciousness on rights is maturing, it is the current trend that labors have less intention to organize labor's associations. This county had 215 labor's associations, more than 208 associations in previous year by 7 associations. There were 210 group members, more than 207 group members in previous year by 3 group. There were 125,428 individual members, more than 118,079 individual members in previous year end by 7,349 members (6.22%). An analysis on each level of associations shows there were 181 vocational associations (84.19%, the most), 32 industrial associations (14.88%, the 2nd), and 2 general associations (0.93%, the 3rd).

(3) General Situation of Labor's Education

In recent years the progress of technologies and the innovation of concepts are very fast as a horse can run 1000 miles a day. We hold labor's education, and encourage labors to persuade further education. We hope their knowledge, working skills and concepts can follow the society to progress. In 2009 this county spent NT\$5,740,685 on labor's education, 4.09% less than previous year of NT\$5,985,740.

(4) Investigation on manpower resource

The investigation purpose on manpower resource is to understand the supply of labor force, the structure of labor force and the change between employment and unemployment. The finding of our investigation is shown below:

- (a) In 2009 in this county, the folk population aged more than 15 was 1,256,000 – 626,000 males and 631,000 females. The labor force population was 752,000 – 428,000 males (56.91%) and 324,000 females (43.09%). The labor participation rate was 59.90%. The employment population was 709,000. The unemployment population was 44,000. The unemployment rate was 5.80%.
- (b) In this county the group of 25~29 years of age (15.96% labor force population) was the majority of the labor force population aged more than 15. The next majority was the group of 30~34 years of age (15.03% labor force population).
- (c) A survey on the industry category of employment population in 2009 showed - 33,000 people worked in farm agricultural sector, more than previous year by 2,000 people . 340,000 people worked in industrial sector, less than previous year by 12,000 people. 336,000 people worked in service industry, more than previous year by 6,000 people.
- (d) A survey on the occupation category of employment population in 2009 showed – the number of the people who were technicians & associate professionals , prod. & machine operators & related workers , clerks workers was less than previous year. The number of the people who worked on executives , agricultural, animal husbandry, forestry & fishing workers professionals, service workers & shop & market Sales workers, was more than previous year.
- (e) A survey on the educational levels of the employees in this county in 2009, there were 189,000 employees with educational level of junior high school or below, less than 197,000 employees in previous year by 8,000 employees (-4.06%) . There were 283,000 employees of senior high school graduates and senior vocational high school graduates, less than 289,000 employees in previous year by 6,000 employees (-2.08%). There were 238,000 employees of college graduates and above, more than 231,000 employees in previous year by 7,000 employees (+3.03%).

13. SOCIAL SECURITY

The major mission of political affairs is to maintain the social order, prevent all the illegal actions to harm the society, maintain the social customs, defend nation's living, and protect nation's life and property.

(1) Criminal Cases

In 2009 there were 17,958 criminal cases. The criminal cases were less than previous year by 9,792 cases. Among these cases, there were 9,072 larceny cases (50.52%, the most), 2,252 cases on violation of drug control (12.54%, the 2nd most).

(2) Economic cases

In 2009 there were 517 cases – 217 cases on infringing intellectual property right (41.97%) and 152 financial cases (29.40%).

(3) Traffic Accidents

In 2009 there were 131 cases. Among these cases were mainly because of car/motorcycle/ bicycle drivers' faults. 135 people were killed. 60 people were injured. Total number of dead and injured people was 195.

(4) General Situation of Fire Fighting

By end 2009 there were total 525 fire fighters, 89 disaster rescue cars, 19 chemical fire engines, 14 aerial ladder fire engines, 71 water tank fire trucks, 19 life boats, 55 ambulances, 5 rear service trucks, 2 four-wheel drive fire engines and 148 motorcycles.

(5) Fire Disaster

In 2009 there were total 64 fire cases caused mainly by electric wares (17 cases, 26.56%, the most) and arson (5 cases, 7.81%, the 2nd most). The number of houses destroyed was 34. The number of death and injury is 73 – 6 killed and 67 injured. The estimated loss of goods and materials was NT\$43,300,000. The loss on houses was NT\$18,645,000. The loss of goods was NT\$24,655,000.

14. FAMILY INCOME AND EXPENDITURES

The survey on family income and expenditures is one of the important surveys for folk economic activities. This survey began from 1964, and periodically held by Accounting and Statistics Office, Taiwan Provincial Government. In July 1999 for coordinating the province simplified policy, Accounting and Statistics Office of Taiwan Provincial Government was dissolved. Directorate-General of Budget, Accounting and Statistics, Executive Yuen to take over its business. Each city and each county government was responsible for the actual visits and accounting survey. Its purpose was to understand the actual expenditures and income of each level of family. These data, as an administrative reference, will be used to research the allocation of personal income, calculate national income and price index, work out a social welfare policy, improve people's living and promote social welfares.

(1) Income Structure

In 2009 the average household income in this county was NT\$926,615 per household, less than previous year by 3.82%. The income sources mainly came from employee's salary (NT\$503,497; 54.34%), current transfer receipts (NT\$190,230; 20.53%), entrepreneurial Income (NT\$149,585; 16.14%) and property income (NT\$83,144; 8.97%).

(2) Standard of consuming expenditures and the change of consumption pattern

In 2009 the average household regular expenditures were NT\$791,021, less than previous year by 5.88%. The consuming expenditures were NT\$643,684 (81.37%). The non-consuming expenditures were NT\$147,337 (18.63%). For the average consuming expenditures (NT\$643,684 per household), food fee was NT\$136,675 (21.23%), drink fee was NT\$5,100 (0.79%), tobacco fee was NT\$5,922 (0.92%), clothing and personal clothes fee NT\$22,947 (3.56%), house rent and water bill were NT\$116,369 (18.08%), fuel and lamplight fees were NT\$17,590 (2.73%), furniture and family equipment were NT\$9,080 (1.41%), housework service fee was NT\$3,964 (0.62%), medical care and

medicine fees were NT\$118,053 (18.34%), transportation and communication fees were NT\$93,270 (14.49%), recreational fee (including education) was NT\$72,849 (11.32%) and miscellaneous expenditures were NT\$41,865 (6.51%). As to the non-consuming expenditures (NT\$147,337), interests were NT\$9,776 (6.64%), taxes were NT\$19,520 (13.25%), and donation and transfer were NT\$118,041 (80.11%).

(3) The Change on Saving

In 2009, the average saving was NT\$135,594 per household in this county, more than NT\$122,999 in previous year by 10.24%.

(4) Income Structure of Farming Family

In 2009 the average income was NT\$702,029 per farming household in this county, less than NT\$842,635 in previous year by 16.69%. For every family's income, the farming income was NT\$162,651 (23.17%), and non-farming income was NT\$539,377 (76.83%).

15. OTHERS

(1) Postal Service

By end 2009 this county had 202 postal offices, more than 191 postal offices in previous year by 11 offices (5.76%). If the offices were categorized by self-ownership and external institution, by end 2009 there were 75 self-owned offices including administrative organizations (37.13%), and 127 entrusted external institutions (62.87%).

(2) Electric Power

In 2009 this county supplied power to 811,551 households, more than 800,493 households in previous year by 1.38%.

(3) Sightseeing

In 2009 there were 2,414,993 person-times visiting the recreational areas in this county.

壹、土地

I Land

1 - 1、台中縣境界

1 - 1 Boundary of Country

98年底

End of 2009

統計表

Statistical Tables

方位別	地點	經 緯 度				
		Longitude and Latitude				
Aspect	Location		度 Degree	分 Minute	秒 Second	
中心地點	大雅鄉 Daya Township	東經 East Longitude	120	58	00	
	大田心 Center of DaTian	北緯 North Latitude	24	17	15	
四至極位置 Four Extreme Positions	極東	和平鄉 Heping Township	東經 East Longitude	121	27	00
	Eastern Point	南湖大山東方 East of Nan Hu Mountain	北緯 North Latitude	24	22	00
	極西	龍井鄉 Longjing Township	東經 East Longitude	120	29	00
		塗葛堀西方 West of Tu Ge Ku	北緯 North Latitude	24	12	30
	極南	霧峰鄉 Wufong Township	東經 East Longitude	120	42	00
		象鼻坑南方 South of Siang Bi Keng	北緯 North Latitude	24	01	10
	極北	大甲鎮 Dajia Township	東經 East Longitude	120	37	00
		船頭埔北方 North of Chuan Tou Pu	北緯 North Latitude	24	26	00

資料來源：本府民政處1111-01-02-2。

Source: Department of Civil Affairs, Taichung County Government. 1111-01-02-2

1-2、已登錄土地面積

單位:公頃

年底別	公私 有別	總計	建築用地			
			合計	建物基地	雜種地	寺廟用地
End of Year	Owned By	Grand Total	Total	Building Site	Land Used For Misc. Purpose	Land for Temples and Shrines
89年底	合計 Total	166 610.3765	14 135.0822	7 626.1516	5 424.7058	40.3654
End of 2000	公有 Public Land	105 230.1907	7 299.8360	1 335.6426	5 007.6195	11.8849
	私有 Private Land	61 242.3112	6 782.3458	6 239.0292	416.7962	28.4805
	公私共有					
	Both public and private	137.8746	52.9004	51.4798	0.2901	—
年底別	公私 有別	總計	非都市土地			
End of Year	Owned By	Grand Total	合計	甲種建築	乙種建築用地	丙種建築用地
End of Year	Owned By	Grand Total	Total	Type A Construction Site	Type B Construction Land	Type C Construction Land
90年底	合計 Total	166 749.3829	68 378.1841	732.6901	1 096.5612	427.1262
End of 2001	公有 Public Land	103 626.8526	25 644.9092	62.2955	51.9163	48.7997
	私有 Private Land	62 741.9554	42 483.8958	669.3140	1 043.7049	377.5701
	公私共有					
	Both public and private	380.5749	249.3791	1.0806	0.9400	0.7564
91年底	合計 Total	166 888.9588	68 367.1142	732.6020	1 099.8556	427.6463
End of 2002	公有 Public Land	103 692.1197	25 581.2150	58.4580	50.5536	47.3135
	私有 Private Land	62 809.2356	42 539.1588	673.3007	1 047.6913	379.1739
	公私共有					
	Both public and private	387.6034	246.7403	0.8433	1.6107	1.1590
92年底	合計 Total	166 964.4367	68 532.2786	731.9702	1 107.4089	428.6922
End of 2003	公有 Public Land	103 745.9707	25 673.9512	52.7303	53.2908	45.7431
	私有 Private Land	62 798.6553	42 604.1687	678.1817	1 052.1555	381.8771
	公私共有					
	Both public and private	419.8108	254.1587	1.0582	1.9625	1.0720
93年底	合計 Total	167 169.3834	68 621.3488	730.3967	1 111.7757	428.8797
End of 2004	公有 Public Land	103 947.9444	25 701.3571	47.5765	52.6949	45.9458
	私有 Private Land	62 794.3062	42 661.1636	682.0787	1 057.1229	381.9535
	公私共有					
	Both public and private	427.1328	258.8281	0.7415	1.9580	0.9804
94年底	合計 Total	167 195.5428	68 708.4657	730.3396	1 115.2018	430.0211
End of 2005	公有 Public Land	103 969.5382	25 756.5573	45.5266	51.1711	45.4400
	私有 Private Land	62 776.9023	42 684.2524	683.9622	1 062.0766	382.5165
	公私共有					
	Both public and private	449.1023	267.6560	0.8509	1.9541	2.0645
95年底	合計 Total	167 408.2228	68 773.0872	730.6648	1 113.3329	428.8497
End of 2006	公有 Public Land	104 254.5907	25 844.8497	45.5894	51.4966	44.9619
	私有 Private Land	62 701.6126	42 658.4640	684.1688	1 058.3076	381.7755
	公私共有					
	Both public and private	452.0195	269.7735	0.9067	3.5287	2.1123
96年底	合計 Total	168 024.9368	69 127.2399	732.3201	1 114.9490	429.8383
End of 2007	公有 Public Land	104 845.5361	26 173.4055	47.5152	52.3756	45.1537
	私有 Private Land	62 717.2452	42 680.8327	683.4349	1 058.6712	382.1461
	公私共有					
	Both public and private	462.1554	273.0018	1.3700	3.9022	2.5384

資料來源：本府地政處1112-01-01-2。

1-2 Classification of Registered Land

Unit:Hectare

Land Used For Construction			直接生產用地			
鐵道用地	公園地	墳墓地	合計	水田	旱田	山林
Land for Railways Land Adm.	Park Land	Grave Yard	Total	Paddy Filed	Dry Field	Forest
68.9870	19.0303	955.8421	144 783.9599	30 724.4449	20 392.3551	93 478.9939
64.6134	19.0160	861.0596	92 922.6756	3 770.0317	6 086.2427	82 986.5917
4.3736	0.0143	93.6520	51 788.6822	26 938.9161	14 251.9097	10 489.5101
—	—	1.1305	72.6021	15.4971	54.2027	2.8921
Non-Urban Land						
丁種建築用地	農牧用地	林業用地	養殖用地	鹽業用地	礦業用地	
Type D Construction Land	Farming and Pasturable Land	Forestry Land	Land for Fish Culture	Land for Salt Industry	Land for Mine Industry	
768.5390	38 988.2210	12 198.5698	3.0340	—	7.7680	
106.3744	6 524.2987	9 029.6210	0.4260	—	4.3744	
662.1646	32 297.3795	3 144.0068	2.6080	—	3.3936	
—	166.5428	24.9420	—	—	—	
774.5357	39 302.3179	12 329.4833	3.0340	—	10.5513	
105.9235	6 495.1298	9 068.1128	0.4260	—	4.3847	
668.6123	32 645.4753	3 234.6721	2.6080	—	6.1667	
—	161.7128	26.6985	—	—	—	
788.8994	39 456.3391	12 179.4376	3.0340	—	10.9375	
106.5181	6 561.4386	8 934.0031	0.4260	—	4.7709	
681.7299	32 725.1460	3 218.7360	2.6080	—	6.1667	
0.6513	169.7544	26.6985	—	—	—	
788.7834	39 647.5711	11 968.3039	3.0340	—	14.9135	
101.5088	6 678.0143	8 740.7748	0.4260	—	5.7439	
685.9823	32 789.9611	3 204.7470	2.6080	—	9.1696	
1.2923	179.5957	22.7821	—	—	—	
798.3041	39 970.7806	11 792.4402	3.0340	—	17.4374	
101.4018	6 837.4942	8 619.8668	0.4260	—	7.7249	
695.6100	32 947.7434	3 151.9366	2.6080	—	9.7125	
1.2923	185.5431	20.6368	—	—	—	
803.1129	40 139.3275	11 752.3371	3.0340	—	19.1010	
101.2807	6 966.3168	8 471.2391	0.4260	—	8.5221	
700.5399	32 980.4627	3 260.9582	2.6080	—	10.5789	
1.2923	192.5479	20.1398	—	—	—	
805.0608	40 304.8054	11 889.5505	3.0340	—	22.1462	
101.0540	7 127.1108	8 562.8144	0.4260	—	11.5673	
702.6785	32 978.7494	3 310.1526	2.6080	—	10.5789	
1.3283	198.9452	16.5836	—	—	—	

Source:Department of Land Administration ,Taichung County Government. 1112-01-01-2

1-2、已登錄土地面積(續一)

單位:公頃

年底別	公私 有別	Land Used For Direct Production					交通水利用地	
		養魚池	牧場	礦泉池	鹽業	池沼	合計	鐵道線路
End of Year	Owned By	Piscicultural Pond	Farm	Miniral Spring	Salt Industry	Reservoir	Total	Railway Lines
89年底	合計 Total	134.8152	15.9575	0.2020	—	37.1913	5 167.9720	269.7345
End of 2000	公有 Public Land	45.6552	15.7550	0.2020	—	18.1973	3 560.5856	235.6627
	私有 Private Land	89.1600	0.2025	—	—	18.9838	1 601.4415	33.9343
	公私共有	—	—	—	—	0.0102	5.9449	0.1375
	Both public and private	—	—	—	—	0.0102	5.9449	0.1375
年底別	公私 有別	非都市土地					交通水利用地	
End of Year	Owned By	窯業用地	交通用地	水利用地	遊憩用地	古蹟保存用地		
		Land for Kilm Industry	Communication and Transposition Land	Land for Irrigation & Drainage	Recreation Land	Land for Recreational use		
90年底	合計 Total	0.2308	1 320.9221	1 442.8676	510.1519	—		
End of 2001	公有 Public Land	—	1 068.2449	630.6764	206.9049	—		
	私有 Private Land	0.2308	241.2438	791.5581	303.2470	—		
	公私共有	—	11.4334	20.6331	—	—		
	Both public and private	—	11.4334	20.6331	—	—		
91年底	合計 Total	0.2308	1 355.4097	1 450.5584	513.4449	—		
End of 2002	公有 Public Land	—	1 109.2964	641.2136	206.8943	—		
	私有 Private Land	0.2308	238.8923	784.6582	306.5506	—		
	公私共有	—	7.2210	24.6866	—	—		
	Both public and private	—	7.2210	24.6866	—	—		
92年底	合計 Total	0.2308	1 395.1473	1 513.3416	514.9988	—		
End of 2003	公有 Public Land	—	1 163.8562	718.5140	208.4913	—		
	私有 Private Land	0.2308	224.5036	771.3348	306.5075	—		
	公私共有	—	6.7875	23.4927	—	—		
	Both public and private	—	6.7875	23.4927	—	—		
93年底	合計 Total	0.2308	1 413.2763	1 582.1221	518.8409	—		
End of 2004	公有 Public Land	—	1 182.7433	795.6933	212.1898	—		
	私有 Private Land	0.2308	223.6498	765.6649	306.6512	—		
	公私共有	—	6.8832	20.7640	—	—		
	Both public and private	—	6.8832	20.7640	—	—		
94年底	合計 Total	0.2308	1 413.2763	1 624.6526	521.5219	—		
End of 2005	公有 Public Land	—	1 182.7433	849.9480	215.7463	—		
	私有 Private Land	0.2308	223.6498	749.6411	305.7756	—		
	公私共有	—	6.8832	25.0635	—	—		
	Both public and private	—	6.8832	25.0635	—	—		
95年底	合計 Total	0.2308	1 454.6692	1 637.9863	524.3342	—		
End of 2006	公有 Public Land	—	1 225.2337	890.5538	218.9386	—		
	私有 Private Land	0.2308	223.0837	728.5822	305.3956	—		
	公私共有	—	6.3518	18.8503	—	—		
	Both public and private	—	6.3518	18.8503	—	—		
96年底	合計 Total	0.2308	1 483.1538	1 668.9725	527.0169	—		
End of 2007	公有 Public Land	—	1 251.3528	922.8722	219.5163	—		
	私有 Private Land	0.2308	225.4916	728.0831	307.5006	—		
	公私共有	—	6.3095	18.0173	—	—		
	Both public and private	—	6.3095	18.0173	—	—		

1-2 Classification of Registered Land(Cont.1)

Unit:Hectare

Land Used For Communication and Conservancy				其它 Others		
道路	灌溉水路	溜圳地	溝渠	合計	堤坊	原野
Road and Highway	Irrigation Water Ways	Pond	Drainage	Total	Dike Land	Wild Land
2 297.8706	2 327.7931	14.2266	258.3472	2 523.3624	229.6189	2 293.7435
1 994.2011	1 124.8776	4.6658	201.1784	1 447.0935	163.5761	1 283.5174
298.2893	1 202.4883	9.5608	57.1688	1 069.8417	66.0428	1 003.7989
5.3802	0.4272	—	—	6.4272	—	6.4272
Non-Urban Land						都市土地及其他
生態保護用地	國土保安用地	墳墓用地	特定目的事業用地	暫未編定用地	其他用地	Urban Land and Others
Ecological Conservation Land	Protection and Conservation Land	Land For Cemetery	Special Enterprise Land	Not-Specified Land	Others	Urban Land and Others
—	1 798.1545	782.5866	4 293.2569	3 506.9473	500.5571	98 371.1988
—	1 723.0063	705.8869	3 805.7363	1 187.8168	488.5307	77 981.9434
—	74.8112	74.7112	484.5565	2 301.3693	12.0264	20 258.0596
—	0.3370	1.9885	2.9641	17.7612	—	131.1958
—	1 799.2115	779.8868	4 307.2465	2 980.5422	500.5571	98 521.8446
—	1 722.4230	703.0616	3 811.8745	1 067.6192	488.5307	78 110.9047
—	76.4515	74.7080	492.3931	1 895.5477	12.0264	20 270.0768
—	0.3370	2.1172	2.9789	17.3754	—	140.8631
—	1 802.6114	779.4433	4 346.8635	2 972.3661	500.5571	98 432.1581
—	1 722.5667	702.6464	3 829.5505	1 080.8744	488.5307	78 072.0194
—	79.7077	74.6797	514.4610	1 874.1163	12.0264	20 194.4866
—	0.3370	2.1172	2.8520	17.3754	—	165.6521
—	1 842.1087	779.7537	4 329.9657	2 960.8354	500.5571	98 548.0346
—	1 747.1539	702.8787	3 820.2881	1 079.1942	488.5307	78 246.5873
—	94.6177	73.6108	506.8256	1 864.2635	12.0264	20 133.1426
—	0.3370	3.2643	2.8520	17.3777	—	168.3047
—	1 816.3760	780.7204	4 333.7508	2 846.4306	500.6399	98 487.0771
—	1 718.8105	703.8531	3 834.8876	1 042.9096	488.6135	78 212.9809
—	97.2285	73.6030	496.0119	1 786.1069	12.0264	20 092.6499
—	0.3370	3.2643	2.8513	17.4141	—	181.4463
—	1 822.0905	780.6446	4 337.8561	2 724.8758	500.6399	98 635.1356
—	1 722.0865	703.9505	3 822.0681	1 075.4725	496.7135	78 409.7411
—	99.6671	73.2529	512.9366	1 631.9892	3.9264	20 043.1486
—	0.3370	3.4412	2.8513	17.4141	—	182.2459
—	1 828.5228	776.1038	4 341.0692	2 699.8258	500.6399	98 897.6968
—	1 728.1307	699.4589	3 833.4879	1 073.8562	496.7135	78 672.1306
—	100.0551	73.2036	504.7300	1 608.5919	3.9264	20 036.4126
—	0.3370	3.4412	2.8513	17.3777	—	189.1536

1-2、已登錄土地面積(續二)

單位:公頃

年底別及 鄉鎮市別 End of Year & District	公私 有別 Owned By	總計 Grand Total	非都市土地			
			合計 Total	甲種建築 Type A Construction Site	乙種建築用地 Type B Construction Land	丙種建築用地 Type C Construction Land
97年底 End of 2008	合計 Total	180 050.9813	69 127.9098	731.4636	1 116.5317	430.5761
	公有 Public Land	116 663.6750	25 948.2511	46.6334	52.3168	45.4085
	私有 Private Land	62 936.6764	42 921.4157	683.4601	1 060.2667	382.6292
	公私共有 Both public and private	450.6299	258.2430	1.3701	3.9481	2.5385
98年底 End of 2009	合計 Total	192 368.2510	75 402.7737	730.7454	1 119.9075	430.5605
	公有 Public Land	128 550.9816	31 781.4732	45.4405	55.7166	45.2921
	私有 Private Land	63 360.0806	43 351.2321	683.9135	1 059.7002	382.7465
	公私共有 Both public and private	457.1888	270.0684	1.3914	4.4907	2.5220
豐原市 Fongyuan City	合計 Total	3 902.5742	1 849.4804	16.2867	16.3274	28.2603
	公有 Public Land	693.6263	169.8755	0.3249	0.1067	0.9489
	私有 Private Land	3 195.7570	1 676.7769	15.9617	16.2207	26.8890
	公私共有 Both public and private	13.1909	2.8280	—	—	0.4224
大里市 Dali City	合計 Total	2 698.1258	1 710.4800	34.4212	187.3837	1.4686
	公有 Public Land	733.5526	404.1750	1.2081	4.6211	—
	私有 Private Land	1 940.6535	1 291.4177	33.2131	182.7448	1.4686
	公私共有 Both public and private	23.9197	14.8873	—	0.0179	—
太平市 Taiping City	合計 Total	11 712.6133	8 084.1300	11.5118	189.4326	71.8783
	公有 Public Land	5 496.4115	2 705.7690	0.5433	6.4424	0.7105
	私有 Private Land	6 193.2408	5 368.8740	10.6948	180.9822	69.6397
	公私共有 Both public and private	22.9611	9.4870	0.2737	2.0080	1.5281
東勢鎮 Dongshih Township	合計 Total	9 494.0008	7 925.6275	23.4481	21.9950	49.3912
	公有 Public Land	2 897.7724	2 123.5987	5.2060	0.1595	5.7322
	私有 Private Land	6 587.8929	5 799.7762	18.2421	21.8170	43.6442
	公私共有 Both public and private	8.3355	2.2526	—	0.0185	0.0148
大甲鎮 Dajia Township	合計 Total	4 830.9119	3 653.6289	95.7554	28.6912	—
	公有 Public Land	1 542.3333	1 155.4840	9.0435	0.3314	—
	私有 Private Land	3 255.8393	2 479.3244	86.5258	28.3210	—
	公私共有 Both public and private	32.7392	18.8205	0.1861	0.0388	—
清水鎮 Cingshuei Township	合計 Total	6 585.2670	1 385.0770	0.0829	13.1894	13.8605
	公有 Public Land	3 371.1305	834.2633	0.0398	0.1371	0.0124
	私有 Private Land	3 186.9094	550.8042	0.0431	13.0523	13.8386
	公私共有 Both public and private	27.2271	0.0095	—	—	0.0095

說明:1.本表自民國89年度起增加公私共有。

2.自民國90年度起修訂統計欄位項目。

1-2 Classification of Registered Land(Cont.2)

Unit:Hectare

Non-Urban Land					
丁種建築用地 Type D Construction Land	農牧用地 Farming and Pasturable Land	林業用地 Forestry Land	養殖用地 Land for Fish Culture	鹽業用地 Land for Salt Industry	礦業用地 Land for Mine Industry
825.8523	40 359.2315	11 805.9383	3.0340	—	22.1573
101.5523	7 056.9655	8 344.1307	0.4260	—	11.5673
723.0077	33 113.0622	3 445.2241	2.6080	—	10.5900
1.2923	189.2038	16.5836	—	—	—
855.3332	40 370.5811	14 525.3588	3.0340	—	22.5576
128.1757	6 725.3786	10 954.3912	0.4260	—	11.5673
725.8652	33 446.3139	3 554.3841	2.6080	—	10.9903
1.2923	198.8887	16.5836	—	—	—
11.2674	1 227.5375	423.2498	—	—	—
0.0937	9.2255	57.6061	—	—	—
11.1737	1 215.9543	365.6437	—	—	—
—	2.3577	—	—	—	—
124.1888	922.8634	20.3551	0.0211	—	1.5330
17.5312	79.9180	—	—	—	1.1185
106.6575	838.6023	20.3551	0.0211	—	0.4145
—	4.3431	—	—	—	—
62.9888	3 819.8103	2 595.5702	0.2075	—	—
7.5587	380.7864	1 263.7189	—	—	—
55.4301	3 435.9848	1 330.9300	0.2075	—	—
—	3.0391	0.9213	—	—	—
5.0067	5 363.3907	1 695.5791	0.1775	—	0.3862
—	600.2309	1 157.7882	—	—	0.3862
5.0067	4 760.9451	537.7909	0.1775	—	—
—	2.2146	—	—	—	—
261.9509	2 799.4426	0.1490	—	—	2.8789
73.0642	715.6666	—	—	—	—
188.8867	2 069.6747	0.1490	—	—	2.8789
—	14.1014	—	—	—	—
12.9994	563.0928	0.0733	—	—	0.5994
—	58.2970	0.0733	—	—	—
12.9994	504.7958	—	—	—	0.5994
—	—	—	—	—	—

1-2、已登錄土地面積(續三)

單位:公頃

年底別及 鄉鎮市別 End of Year & District	公私 有別 Owned By	總計 Grand Total	非都市土地			
			合計 Total	甲種建築 Type A Construction Site	乙種建築用地 Type B Construction Land	丙種建築用地 Type C Construction Land
沙鹿鎮 Shalu Township	合計 Total	4 017.6298	816.5220	—	35.0375	6.3460
	公有 Public Land	1 333.6444	581.4781	—	3.0273	—
	私有 Private Land	2 633.4620	235.0337	—	32.0000	6.3460
	公私共有 Both public and private	50.5234	0.0102	—	0.0102	—
梧棲鎮 Wuci Township	合計 Total	2 791.2109	—	—	—	—
	公有 Public Land	1 610.7590	—	—	—	—
	私有 Private Land	1 174.2567	—	—	—	—
	公私共有 Both public and private	6.1952	—	—	—	—
后里鄉 Houli Township	合計 Total	4 956.0070	4 028.7013	95.9913	24.2191	19.1621
	公有 Public Land	1 311.4757	891.4749	5.1882	0.3249	0.5958
	私有 Private Land	3 637.4722	3 134.1237	90.6629	23.8942	18.5663
	公私共有 Both public and private	7.0591	3.1027	0.1402	—	—
神岡鄉 Shengang Township	合計 Total	3 239.7763	1 776.9634	55.0981	16.6384	0.0921
	公有 Public Land	849.3637	654.1272	0.5303	0.0172	—
	私有 Private Land	2 385.9327	1 121.7867	54.5678	16.6183	0.0921
	公私共有 Both public and private	4.4798	1.0496	—	0.0029	—
潭子鄉 Tanzih Township	合計 Total	2 558.6568	1 127.6422	15.9179	12.5414	11.8692
	公有 Public Land	375.7519	121.5652	0.3507	0.1707	0.1473
	私有 Private Land	2 179.0954	1 006.0727	15.5672	12.3707	11.7219
	公私共有 Both public and private	3.8095	0.0043	—	—	—
大雅鄉 Daya Township	合計 Total	3 180.1771	2 052.5975	67.5375	39.8184	9.7335
	公有 Public Land	848.0136	677.6186	2.0351	2.9209	1.9242
	私有 Private Land	2 327.2931	1 374.4485	65.5024	36.8076	7.8093
	公私共有 Both public and private	4.8704	0.5304	—	0.0899	—
新社鄉 Sinshe Township	合計 Total	7 464.9641	7 050.7296	33.2483	76.1591	37.6861
	公有 Public Land	3 569.7828	3 327.9066	3.4577	8.8729	12.5072
	私有 Private Land	3 879.3512	3 708.9854	29.7353	66.6997	25.0176
	公私共有 Both public and private	15.8302	13.8376	0.0552	0.5865	0.1612

1-2 Classification of Registered Land(Cont.3)

Unit:Hectare

Non-Urban Land					
丁種建築用地 Type D Construction Land	農牧用地 Farming and Pasturable Land	林業用地 Forestry Land	養殖用地 Land for Fish Culture	鹽業用地 Land for Salt Industry	礦業用地 Land for Mine Industry
3.3030	195.2896	1.9898	—	—	—
—	4.9319	1.7341	—	—	—
3.3030	190.3577	0.2557	—	—	—
—	—	—	—	—	—
—	—	—	—	—	—
—	—	—	—	—	—
41.7194	2 927.9529	138.2425	0.0373	—	2.9826
0.1509	358.5776	91.3257	—	—	2.1162
41.5684	2 566.6589	46.9168	0.0373	—	0.8664
—	2.7164	—	—	—	—
63.6283	1 054.6210	—	—	—	6.7586
27.2539	119.8703	—	—	—	4.6288
36.3744	934.5719	—	—	—	2.1298
—	0.1788	—	—	—	—
16.8522	709.0698	184.6000	—	—	—
0.0852	37.5467	3.2252	—	—	—
16.7669	671.5187	181.3748	—	—	—
—	0.0043	—	—	—	—
20.1922	1 216.4920	0.5526	—	—	—
0.2017	174.8713	0.5526	—	—	—
19.9905	1 041.2624	—	—	—	—
—	0.3583	—	—	—	—
6.2172	4 066.5442	1 776.8490	2.2298	—	—
—	666.5856	1 693.6313	0.1862	—	—
6.2172	3 392.1741	83.2177	2.0436	—	—
—	7.7845	—	—	—	—

1-2、已登錄土地面積(續四)

單位:公頃

年底別及 鄉鎮市別 End of Year & District	公私 有別 Owned By	總計 Grand Total	非都市土地			
			合計 Total	甲種建築 Type A Construction Site	乙種建築用地 Type B Construction Land	丙種建築用地 Type C Construction Land
石岡鄉 Shihgang Township	合計 Total	1 532.4973	1 098.0574	26.9163	9.9879	12.0347
	公有 Public Land	247.3269	108.6022	0.5440	1.1541	0.7179
	私有 Private Land	1 284.2666	989.2940	26.3706	8.8059	11.3168
	公私共有 Both public and private	0.9038	0.1613	0.0017	0.0279	—
外埔鄉 Waipu Township	合計 Total	3 649.0204	3 412.9891	76.7940	68.8311	18.7470
	公有 Public Land	696.3944	565.4179	5.0005	1.6403	0.6167
	私有 Private Land	2 885.8962	2 781.5948	71.5391	66.3392	18.1303
	公私共有 Both public and private	66.7298	65.9764	0.2544	0.8515	—
大安鄉 Da-an Township	合計 Total	2 514.8821	2 290.0092	50.6471	40.4258	—
	公有 Public Land	321.5612	272.7525	1.6237	0.9321	—
	私有 Private Land	2 186.4318	2 010.4723	48.7848	39.4937	—
	公私共有 Both public and private	6.8891	6.7845	0.2386	—	—
烏日鄉 Wurih Township	合計 Total	3 284.9728	2 137.8731	42.6616	55.7784	37.1481
	公有 Public Land	1 001.0207	463.4621	3.0020	1.4884	0.3337
	私有 Private Land	2 270.2595	1 672.4309	39.6596	54.2506	36.8144
	公私共有 Both public and private	13.6926	1.9801	—	0.0394	—
大肚鄉 Dadu Township	合計 Total	2 976.7367	1 585.2860	1.5122	59.4430	9.7601
	公有 Public Land	1 280.3216	920.8553	0.1686	1.1334	0.1424
	私有 Private Land	1 685.8142	659.9238	1.3407	58.0306	9.6177
	公私共有 Both public and private	10.6008	4.5069	0.0029	0.2790	—
龍井鄉 Longjing Township	合計 Total	4 536.6075	276.3076	—	96.9935	19.0606
	公有 Public Land	1 580.2955	23.0608	—	4.0544	0.0666
	私有 Private Land	2 946.4390	251.5388	—	92.9392	18.9669
	公私共有 Both public and private	9.8730	1.7080	—	—	0.0271
霧峰鄉 Wufong Township	合計 Total	8 937.5454	7 901.2368	78.0577	107.3442	61.9928
	公有 Public Land	2 884.4337	2 087.7052	3.4081	2.7887	3.2108
	私有 Private Land	6 022.8415	5 784.0762	74.4811	104.3422	58.7572
	公私共有 Both public and private	30.2702	29.4554	0.1686	0.2132	0.0249
和平鄉 Heping Township	合計 Total	97 504.0739	15 239.4345	4.8573	19.6706	22.0693
	公有 Public Land	95 906.0099	13 692.2812	3.7659	15.3932	17.6255
	私有 Private Land	1 500.9757	1 454.4773	1.0213	3.9704	4.1098
	公私共有 Both public and private	97.0883	92.6760	0.0701	0.3070	0.3340

1-2 Classification of Registered Land(Cont.4)

Unit:Hectare

Non-Urban Land					
丁種建築用地 Type D Construction Land	農牧用地 Farming and Pasturable Land	林業用地 Forestry Land	養殖用地 Land for Fish Culture	鹽業用地 Land for Salt Industry	礦業用地 Land for Mine Industry
1.8597	682.6185	180.9198	—	—	2.4377
0.0002	49.7644	0.0244	—	—	2.1910
1.8595	632.8477	180.8954	—	—	0.2466
—	0.0063	—	—	—	—
58.9024	2 714.6605	71.5872	0.1210	—	0.8656
0.0074	278.1103	3.3778	—	—	0.8656
57.6027	2 373.9227	68.1036	0.1210	—	—
1.2923	62.6274	0.1058	—	—	—
8.9345	1 863.0610	—	—	—	1.1758
—	63.8850	—	—	—	—
8.9345	1 793.2153	—	—	—	1.1758
—	5.9607	—	—	—	—
28.4979	1 444.2312	0.8521	—	—	1.7530
1.2904	45.9537	0.8521	—	—	0.2610
27.2075	1 397.7324	—	—	—	1.4920
—	0.5451	—	—	—	—
63.5762	458.5778	68.6881	—	—	—
—	22.5737	22.2151	—	—	—
63.5762	432.0417	46.4729	—	—	—
—	3.9624	—	—	—	—
2.9326	124.9269	0.8057	—	—	—
0.0086	0.2837	0.1297	—	—	—
2.9240	123.8343	0.6760	—	—	—
—	0.8089	—	—	—	—
60.3157	4 535.5651	1 103.2490	—	—	1.1869
0.9295	320.7128	520.4209	—	—	—
59.3863	4 202.4570	582.8281	—	—	1.1869
—	12.3953	—	—	—	—
—	3 680.8333	6 262.0466	0.2398	—	—
—	2 737.5870	6 137.7157	0.2398	—	—
—	867.7620	108.7744	—	—	—
—	75.4843	15.5565	—	—	—

1-2、已登錄土地面積（續五）

單位:公頃

年底別及 鄉鎮市別 End of Year & District	公私 有別 Owned By	非都市土地				
		窯業用地 Land for Kilm Industry	交通用地 Communication and Transposition Land	水利用地 Land for Irrigation & Drainage	遊憩用地 Recreation Land	古蹟保存用地 Land for Recreational use
97年底 End of 2008	合計 Total	0.2308	1 511.5034	1 681.2819	558.3524	—
	公有 Public Land	—	1 281.6377	968.8354	219.6497	—
	私有 Private Land	0.2308	223.5566	699.4563	338.7026	—
	公私共有 Both public and private	—	6.3091	12.9902	—	—
98年底 End of 2009	合計 Total	0.2308	1 561.6121	1 700.5255	560.7425	—
	公有 Public Land	—	1 331.7533	986.4156	221.9435	—
	私有 Private Land	0.2308	223.5790	702.4677	338.7990	—
	公私共有 Both public and private	—	6.2798	11.6423	—	—
豐原市 Dali City	合計 Total	—	27.7692	20.8137	30.5048	—
	公有 Public Land	—	21.3571	16.2518	24.8735	—
	私有 Private Land	—	6.4105	4.5619	5.6314	—
	公私共有 Both public and private	—	0.0015	—	—	—
大里市 Dali City	合計 Total	—	64.5322	167.4923	6.5934	—
	公有 Public Land	—	43.2855	140.3085	4.0448	—
	私有 Private Land	—	21.1008	19.3231	2.5487	—
	公私共有 Both public and private	—	0.1459	7.8606	—	—
太平市 Taiping City	合計 Total	—	94.9667	122.2277	40.8373	—
	公有 Public Land	—	74.0639	120.1479	7.2447	—
	私有 Private Land	—	20.5101	2.0798	33.5926	—
	公私共有 Both public and private	—	0.3927	—	—	—
東勢鎮 Dongshih Township	合計 Total	—	32.7170	49.7063	33.4238	—
	公有 Public Land	—	28.2229	35.1481	0.1996	—
	私有 Private Land	—	4.4934	14.5543	33.2242	—
	公私共有 Both public and private	—	0.0007	0.0040	—	—
大甲鎮 Dajia Township	合計 Total	—	136.4441	200.3407	0.5527	—
	公有 Public Land	—	116.6239	128.4787	0.3412	—
	私有 Private Land	—	17.2162	70.2650	0.2115	—
	公私共有 Both public and private	—	2.6040	1.5970	—	—
清水鎮 Cingshuei Township	合計 Total	—	44.7584	28.6818	—	—
	公有 Public Land	—	44.2938	28.6670	—	—
	私有 Private Land	—	0.4646	0.0148	—	—
	公私共有 Both public and private	—	—	—	—	—

1-2 Classification of Registered Land(Cont.5)

Unit:Hectare

生態保護用地 Ecological Conservation Land	國土保安用地 Protection and Conservation Land	墳墓用地 Land For Cemetery	特定目的事業用 地 Special Enterprise Land	暫未編定用地 Not-Specified Land	其他用地 Others	都市土地及其他
						Urban Land and Others
—	1 829.4031	775.9783	4 339.6710	2 636.0643	500.6399	110 923.0716
—	1 727.3951	699.3295	3 829.1677	1 066.5219	496.7135	90 715.4239
—	101.6710	73.2076	507.6519	1 552.1647	3.9264	20 015.2607
—	0.3370	3.4412	2.8513	17.3777	—	192.3870
—	5 292.9619	773.2093	4 355.9584	2 598.8151	500.6399	116 965.4773
—	5 190.6550	696.6823	3 834.0238	1 056.8983	496.7135	96 769.5084
—	101.9699	70.2533	519.0833	1 524.4012	3.9264	20 008.8484
—	0.3370	6.2737	2.8513	17.5156	—	187.1204
—	0.2902	28.5980	12.7313	5.8442	—	2 053.0937
—	—	28.1097	5.3129	5.6648	—	523.7508
—	0.2902	0.4419	7.4184	0.1794	—	1 518.9801
—	—	0.0464	—	—	—	10.3629
—	5.1114	12.6707	130.0933	31.7518	—	987.6459
—	3.9037	7.7003	100.5354	—	—	329.3775
—	1.2077	4.9704	27.0382	31.7518	—	649.2358
—	—	—	2.5197	—	—	9.0325
—	578.2555	24.8687	210.7007	260.8739	—	3 628.4832
—	572.0919	16.6798	146.2028	109.5777	—	2 790.6425
—	6.1635	6.8648	64.4979	151.2962	—	824.3667
—	—	1.3241	—	—	—	13.4740
—	0.0763	77.7829	141.6351	430.9117	—	1 568.3733
—	0.0763	70.9291	112.5369	106.9829	—	774.1737
—	—	6.8538	29.0982	323.9288	—	788.1167
—	—	—	—	—	—	6.0829
—	11.7149	31.1858	80.4676	4.0552	—	1 177.2830
—	11.6670	28.8053	67.9523	3.5098	—	386.8494
—	0.0479	2.2519	12.3507	0.5454	—	776.5149
—	—	0.1287	0.1646	—	—	13.9187
—	0.8393	7.2644	696.6843	2.9511	—	5 200.1900
—	0.5618	6.2800	693.1601	2.7410	—	2 536.8672
—	0.2776	0.9843	3.5242	0.2102	—	2 636.1052
—	—	—	—	—	—	27.2176

1-2、已登錄土地面積（續六）

單位:公頃

年底別及 鄉鎮市別 End of Year & District	公私 有別 Owned By	非都市土地				
		窯業用地 Land for Kilm Industry	交通用地 Communication and Transposition Land	水利用地 Land for Irrigation & Drainage	遊憩用地 Recreation Land	古蹟保存用地 Land for Recreational use
沙鹿鎮 Shalu Township	合計 Total	—	4.1607	—	—	—
	公有 Public Land	—	3.3028	—	—	—
	私有 Private Land	—	0.8579	—	—	—
	公私共有 Both public and private	—	—	—	—	—
梧棲鎮 Wuci Township	合計 Total	—	—	—	—	—
	公有 Public Land	—	—	—	—	—
	私有 Private Land	—	—	—	—	—
	公私共有 Both public and private	—	—	—	—	—
后里鄉 Houli Township	合計 Total	0.2308	189.4701	128.0414	108.0533	—
	公有 Public Land	—	142.1859	42.2884	0.0829	—
	私有 Private Land	0.2308	47.1921	85.5993	107.9704	—
	公私共有 Both public and private	—	0.0921	0.1537	—	—
神岡鄉 Shengang Township	合計 Total	—	125.7570	85.3965	1.0742	—
	公有 Public Land	—	119.0119	31.5800	1.0742	—
	私有 Private Land	—	6.7451	53.8126	—	—
	公私共有 Both public and private	—	—	0.0039	—	—
潭子鄉 Tanzih Township	合計 Total	—	25.8885	35.5123	0.9952	—
	公有 Public Land	—	19.8489	14.7917	0.6164	—
	私有 Private Land	—	6.0396	20.7205	0.3788	—
	公私共有 Both public and private	—	—	—	—	—
大雅鄉 Daya Township	合計 Total	—	59.8420	135.4298	61.3978	—
	公有 Public Land	—	56.5917	18.9114	3.3080	—
	私有 Private Land	—	3.1681	116.5184	58.0898	—
	公私共有 Both public and private	—	0.0822	—	—	—
新社鄉 Sinshe Township	合計 Total	—	42.6696	65.0298	3.0943	—
	公有 Public Land	—	31.7811	57.5587	1.3429	—
	私有 Private Land	—	10.8885	6.6443	1.7514	—
	公私共有 Both public and private	—	—	0.8267	—	—

1-2 Classification of Registered Land(Cont.6)

Unit:Hectare

生態保護用地 Ecological Conservation Land	國土保安用地 Protection and Conservation Land	墳墓用地 Land For Cemetery	特定目的事業用 地 Special Enterprise Land	暫未編定用地 Not-Specified Land	其他用地 Others	都市土地及其他
						Urban Land and Others
—	0.1344	1.6363	568.5078	0.1167	—	3 201.1078
—	—	1.5712	566.8356	0.0750	—	752.1664
—	0.1344	0.0651	1.6722	0.0417	—	2 398.4283
—	—	—	—	—	—	50.5132
—	—	—	—	—	—	2 791.2109
—	—	—	—	—	—	1 610.7590
—	—	—	—	—	—	1 174.2567
—	—	—	—	—	—	6.1952
—	64.7965	43.6495	240.3718	3.7807	—	927.3056
—	3.7557	42.1153	198.9966	3.7708	—	420.0008
—	61.0408	1.5342	41.3749	0.0099	—	503.3484
—	—	—	0.0003	—	—	3.9564
—	7.9769	19.6439	340.2783	—	—	1 462.8129
—	7.1237	18.6456	324.3912	—	—	195.2366
—	0.8532	0.1343	15.8871	—	—	1 264.1461
—	—	0.8640	—	—	—	3.4302
—	19.9924	21.8581	72.3143	0.2310	—	1 431.0146
—	0.0936	18.1266	26.4182	0.1439	—	254.1867
—	19.8988	3.7315	45.8960	0.0871	—	1 173.0227
—	—	—	—	—	—	3.8052
—	0.0946	32.9477	408.3520	0.2074	—	1 127.5796
—	—	17.6876	398.6141	—	—	170.3950
—	0.0946	15.2601	9.7379	0.2074	—	952.8446
—	—	—	—	—	—	4.3400
—	119.4185	23.6126	345.4380	452.5332	—	414.2345
—	119.4185	18.6122	337.5585	376.3938	—	241.8762
—	—	2.1680	7.8795	74.5484	—	170.3658
—	—	2.8325	—	1.5911	—	1.9926

1-2、已登錄土地面積（續完）

單位:公頃

年底別及 鄉鎮市別 End of Year & District	公私 有別 Owned By	非都市土地				
		窯業用地 Land for Kilm Industry	交通用地 Communication and Transposition Land	水利用地 Land for Irrigation & Drainage	遊憩用地 Recreation Land	古蹟保存用地 Land for Recreational use
石岡鄉 Shihgang Township	合計 Total	—	12.7448	21.8412	1.1291	—
	公有 Public Land	—	11.3222	12.3093	0.4333	—
	私有 Private Land	—	1.2971	9.5319	0.6958	—
	公私共有 Both public and private	—	0.1254	—	—	—
外埔鄉 Waipu Township	合計 Total	—	117.9278	117.9562	6.7100	—
	公有 Public Land	—	95.3367	40.2638	—	—
	私有 Private Land	—	21.9814	77.4976	6.7100	—
	公私共有 Both public and private	—	0.6097	0.1948	—	—
大安鄉 Da-an Township	合計 Total	—	78.7416	175.0141	12.5160	—
	公有 Public Land	—	70.0081	74.3274	11.6213	—
	私有 Private Land	—	8.2421	100.5928	0.8947	—
	公私共有 Both public and private	—	0.4913	0.0938	—	—
烏日鄉 Wuri Township	合計 Total	—	91.7699	123.1707	0.9907	—
	公有 Public Land	—	88.8627	65.8633	0.1069	—
	私有 Private Land	—	2.7182	57.3074	0.8838	—
	公私共有 Both public and private	—	0.1890	—	—	—
大肚鄉 Dadu Township	合計 Total	—	42.4485	43.4695	—	—
	公有 Public Land	—	34.7870	29.0023	—	—
	私有 Private Land	—	7.3989	14.4672	—	—
	公私共有 Both public and private	—	0.2626	—	—	—
龍井鄉 Longjing Township	合計 Total	—	24.7416	0.1092	0.4315	—
	公有 Public Land	—	12.9601	0.1092	—	—
	私有 Private Land	—	10.9094	—	0.4315	—
	公私共有 Both public and private	—	0.8721	—	—	—
霧峰鄉 Wufong Township	合計 Total	—	210.2377	176.3148	85.9246	—
	公有 Public Land	—	188.2853	126.4492	0.2820	—
	私有 Private Land	—	21.8673	48.9579	85.6427	—
	公私共有 Both public and private	—	0.0852	0.9077	—	—
和平鄉 Heping Township	合計 Total	—	134.0247	3.9774	166.5137	—
	公有 Public Land	—	129.6217	3.9586	166.3719	—
	私有 Private Land	—	4.0776	0.0188	0.1418	—
	公私共有 Both public and private	—	0.3254	—	—	—

1-2 Classification of Registered Land(Cont.End)

Unit:Hectare

生態保護用地 Ecological Conservation Land	國土保安用地 Protection and Conservation Land	墳墓用地 Land For Cemetery	特定目的事業用 地 Special Enterprise Land	暫未編定用地 Not-Specified Land	其他用地 Others	都市土地及其他
						Urban Land and Others
—	—	11.9655	8.8658	124.7367	—	434.4398
—	—	10.7758	5.7595	13.6059	—	138.7247
—	—	1.1896	3.1063	111.1308	—	294.9726
—	—	—	—	—	—	0.7425
—	37.3698	30.8113	36.3416	55.3636	—	236.0313
—	35.9244	29.0897	24.2817	50.9029	—	130.9765
—	1.4454	1.7216	12.0194	4.4607	—	104.3014
—	—	—	0.0405	—	—	0.7534
—	11.7525	24.3232	23.4176	—	—	224.8728
—	11.7525	23.3431	15.2592	—	—	48.8087
—	—	0.9801	8.1584	—	—	175.9595
—	—	—	—	—	—	0.1046
—	2.1771	31.1601	246.5948	31.0876	—	1 147.0996
—	1.9791	29.5952	221.9916	1.8820	—	537.5586
—	0.1980	0.4867	24.4770	29.2032	—	597.8286
—	—	1.0781	0.1262	0.0023	—	11.7124
—	225.7614	301.3814	263.4501	47.2178	—	1 391.4507
—	225.4985	289.4345	259.2459	36.6538	—	359.4663
—	0.2629	11.9469	4.2042	10.5640	—	1 025.8904
—	—	—	—	—	—	6.0940
—	—	2.1656	3.9870	0.1534	—	4 260.2998
—	—	2.1656	3.2264	0.0564	—	1 557.2347
—	—	—	0.7605	0.0970	—	2 694.9001
—	—	—	—	—	—	8.1650
—	604.5169	31.9045	317.0795	527.5474	—	1 036.3086
—	594.5840	23.2366	203.9958	99.4017	—	796.7285
—	9.9329	8.6679	113.0837	412.4852	—	238.7653
—	—	—	—	15.6605	—	0.8148
—	3 602.6834	13.7791	208.6478	619.4517	500.6399	82 264.6394
—	3 602.2244	13.7791	121.7492	245.5358	496.7135	82 213.7287
—	0.1220	—	86.8986	373.6542	3.9264	46.4984
—	0.3370	—	—	0.2617	—	4.4123

1-4、實施三七五減租成果

年 底 別 及 鄉 鎮 市 別	佃農戶數 (戶)	土地筆數 (筆)	租約件數 (件)
Year & District	Tenant Farmer (Household)	Land (Plot)	Leasing Contract (Case)
89年底 End of 2000	3 577	6 025	3 120
90年底 End of 2001	3 774	5 827	3 048
91年底 End of 2002	3 774	5 827	3 065
92年底 End of 2003	3 427	5 680	2 709
93年底 End of 2004	3 364	5 507	2 652
94年底 End of 2005	3 311	5 183	2 525
95年底 End of 2006	3 201	5 054	2 460
96年底 End of 2007	3 169	4 974	2 432
97年底 End of 2008	3 345	4 948	2 415
98年底 End of 2009	3 121	4 624	2 242
豐 原 市 Fongyuan City	75	82	42
大 里 市 Dali City	105	146	66
太 平 市 Taiping City	39	61	28
東 勢 鎮 Dongshih Township	157	205	103
大 甲 鎮 Dajia Township	286	398	178
清 水 鎮 Cingshuei Township	424	511	283
沙 鹿 鎮 Shalu Township	160	200	72
梧 棲 鎮 Wuci Township	132	374	175
后 里 鄉 Houli Township	242	150	99
神 岡 鄉 Shengang Township	135	147	81
潭 子 鄉 Tanzih Township	69	112	66
大 雅 鄉 Daya Township	161	238	87
新 社 鄉 Sinshe Township	33	34	28
石 岡 鄉 Shihgang Township	81	118	74
外 埔 鄉 Waipu Township	162	270	162
大 安 鄉 Da-an Township	131	158	72
烏 日 鄉 Wurih Township	127	248	114
大 肚 鄉 Dadu Township	167	221	132
龍 井 鄉 Longjing Township	223	511	202
霧 峰 鄉 Wufong Township	212	440	178
和 平 鄉 Heping Township	—	—	—

資料來源：本府地政處1112-02-08-2。

1-4 The Achievement of Implementing The Policy "The Farm Rental Reduction to 37.5%"

合 計	訂約面積(公 頃) Leased Area (Hectare)		
	田	旱	其 他
Total	Paddy Field	Dry Field	Others
1 200.6319	1 048.5265	101.6825	50.4229
1 183.7870	1 031.1010	102.1668	50.5192
1 139.0995	1 003.8395	85.2515	50.0085
1 021.8285	899.3906	108.8012	13.6367
989.4829	867.1904	108.0538	14.2387
957.5031	838.5289	106.8545	12.1197
922.6520	803.4609	106.3264	12.8647
906.4765	789.0312	105.2739	12.1714
874.3540	760.2431	102.6957	11.4152
810.4723	706.9427	92.1365	11.3931
15.2347	15.1027	0.0561	0.0759
24.2149	23.9721	0.1612	0.0816
17.0702	2.2152	14.8127	0.0423
36.2076	36.2076	—	—
82.0451	81.7329	0.1794	0.1328
64.1363	60.2865	2.9230	0.9268
18.1719	7.1397	10.6646	0.3676
37.1346	36.3907	0.2767	0.4672
41.6407	37.2275	3.1283	1.2849
40.4202	38.9316	0.4670	1.0216
35.1014	29.0755	5.9170	0.1089
19.6071	18.4534	0.2612	0.8925
10.9506	4.1738	6.7768	—
17.5151	17.5151	—	—
66.6689	62.9825	3.6864	—
29.9840	29.6767	0.1826	0.1247
38.2351	36.3555	1.3423	0.5373
28.6968	28.6491	0.0204	0.0273
62.2810	62.2287	—	0.0523
125.1560	78.6259	41.2808	5.2493
—	—	—	—

Source :Department of Land Administration ,Taichung County Government. 1112-02-08-2

1 - 5、土地徵收面積

單位：公頃

年 別 Year & District	總 計 Grand Total	以 用 途 分 By Use								
		國防 設備 National Defense Construc-tion	交通 事業 Transporta- & Communi- cation Utilities	公用 事業 Public Utilities	水利 事業 Water Conser-vancy	公共 衛生 Public Health	教育 慈善 Educa-tion & Phianth-ropy	公共 建築 Govern-ment Utilities	國營 事業 State Owned Enterprise	
89年 2000	40.1215	—	30.0568	—	4.4296	—	4.5272	—	1.1078	
90年 2001	56.3652	—	17.5663	—	33.1874	—	1.8095	0.0170	1.4789	
91年 2002	40.3935	—	17.9081	—	17.9377	—	0.5994	—	1.6201	
92年 2003	41.2511	0.0102	12.5578	5.9724	3.9952	—	2.9885	—	0.1646	
93年 2004	18.4862	0.8519	9.7103	1.2462	4.9503	—	0.0249	—	1.7026	
94年 2005	101.9935	13.5145	5.8996	19.4043	62.4599	—	—	—	0.7045	
95年 2006	262.4476	—	9.3983	—	5.4309	—	—	—	0.0551	
96年 2007	77.5578	—	50.9947	—	25.5914	—	0.0146	—	0.0642	
97年 2008	55.7941	—	2.9450	—	0.5817	8.8285	—	—	—	

資料來源：本府地政處1112-03-01-2。

1 - 5、Area For Land Expropriation

Unit:Hectare

其他 Others	補 償 費 用 (新臺幣元) Compensation for the Land Expropriation (N.T.\$)			
	合 計 Total	地價補償(含加 成) Land	改良物補償 (含遷移費) Other Properties	其 他 Others
—	2 613 257 066	2 514 542 596	49 357 235	49 357 235
2.3061	3 899 840 635	3 784 472 050	105 577 740	9 790 845
2.3282	2 110 678 980	1 886 657 490	224 021 490	—
15.5625	3 195 579 629	2 989 529 132	203 152 700	2 897 797
—	1 315 615 172	1 229 637 835	83 195 667	2 781 670
0.0107	5 231 646 346	4 807 492 843	420 330 943	3 822 560
247.5632	8 319 543 218	8 090 568 140	228 975 078	—
0.8930	5 390 422 069	5 024 363 436	356 804 214	9 254 419
43.4388	1 167 016 688	1 064 974 264	91 635 532	10 406 892

Source :Department of Land Administration ,Taichung County Government. 1112-03-01-2

1 - 5、土地徵收面積 (續)

單位：公頃

年 別 Year & District	總 計 Grand Total	以 用 途 分					
		國防 設備 National Defense Construc-tion	交通 事業 Transporta- tion & Communi- cation Utilities	公用 事業 Public Utilities	水利 事業 Water Conser- vancy	公共 衛生 Public Health	教育 慈善 Educa-tion & Phianth-ropy
98年 2009	26.4272	—	10.1785	—	16.0103	0.0446	0.0845
豐原市 Fongyuan City	2.7165	—	2.6719	—	—	0.0446	—
大里市 Dali City	0.4755	—	0.3910	—	—	—	0.0845
太平市 Taiping City	0.4968	—	0.0034	—	0.4934	—	—
東勢鎮 Dongshih Township	0.0135	—	—	—	0.0135	—	—
大甲鎮 Dajia Township	—	—	—	—	—	—	—
清水鎮 Cingshuei Township	0.1579	—	0.0844	—	—	—	—
沙鹿鎮 Shalu Township	—	—	—	—	—	—	—
梧棲鎮 Wuci Township	—	—	—	—	—	—	—
后里鄉 Houli Township	0.2800	—	0.1061	—	0.1739	—	—
神岡鄉 Shengang Township	3.1936	—	3.1936	—	—	—	—
潭子鄉 Tanzih Township	2.2072	—	2.2072	—	—	—	—
大雅鄉 Daya Township	3.3248	—	—	—	3.3248	—	—
新社鄉 Sinshe Township	—	—	—	—	—	—	—
石岡鄉 Shihgang Township	—	—	—	—	—	—	—
外埔鄉 Waipu Township	0.0029	—	0.0029	—	—	—	—
大安鄉 Da-an Township	1.3531	—	—	—	1.3531	—	—
烏日鄉 Wurih Township	11.2811	—	0.6295	—	10.6516	—	—
大肚鄉 Dadu Township	—	—	—	—	—	—	—
龍井鄉 Longjing Township	0.9243	—	0.8885	—	—	—	—
霧峰鄉 Wufong Township	—	—	—	—	—	—	—
和平鄉 Heping Township	—	—	—	—	—	—	—

1 - 5 Area For Land Expropriation(Cont.)

Unit:Hectare

By Use			補 償 費 用 (新臺幣元) Compensation for the Land Expropiation (N.T.\$)			
公共 建築 Govern-ment Utilities	國營 事業 State Owned Enterprise	其他 Others	合 計 Total	地價補償(含加成) Land	改良物補償(含遷 移費) Other Properties	其 他 Others
0.0735	0.0358	—	2 746 476 660	2 644 883 780	99 468 318	2 124 562
—	—	—	783 292 629	779 330 403	2 422 864	1 539 362
—	—	—	104 795 775	97 580 447	7 215 328	—
—	—	—	21 998 738	21 998 738	—	—
—	—	—	1 104 736	1 104 736	—	—
—	—	—	3 552 472	—	3 552 472	—
0.0735	—	—	17 678 712	17 678 436	276	—
—	—	—	—	—	—	—
—	—	—	—	—	—	—
—	—	—	12 525 438	11 831 956	693 482	—
—	—	—	189 400 013	188 189 238	1 210 775	—
—	—	—	390 165 000	387 021 798	3 143 202	—
—	—	—	29 691 625	21 648 439	8 043 186	—
—	—	—	—	—	—	—
—	—	—	—	—	—	—
—	—	—	44 350 529	215 180	43 550 149	585 200
—	—	—	23 243 516	23 243 516	—	—
—	—	—	1 069 424 708	1 043 959 638	25 465 070	—
—	—	—	—	—	—	—
—	0.0358	—	53 534 524	51 081 255	2 453 269	—
—	—	—	1 718 245	—	1 718 245	—
—	—	—	—	—	—	—

1 - 6、公地撥用面積

單位:公頃

年 別 及 權 屬 別		總 計	國防設備	交通事業	公用事業
Year & Ownership		Total	National Defense Construction	Transportation & Communication Utilities	Public Utilities
89年	2000	32.6916	0.0000	10.1021	4.5014
90年	2001	144.4132	14.6892	6.9111	5.0412
91年	2002	67.9374	2.7816	14.5405	1.3409
92年	2003	74.5738	1.9551	18.2163	13.9042
93年	2004	46.6303	0.0866	11.6912	19.2084
94年	2005	57.0173	1.9852	24.3268	3.6666
95年	2006	45.7287	3.1087	21.0819	6.5801
96年	2007	67.0642	0.1402	9.3440	7.5697
97年	2008	138.4451	0.0008	27.2102	91.8918
98年	2009	72.8765	1.8748	25.4365	31.6416
國 有	National	67.1476	0.3438	22.3865	31.6416
縣 市 有	County	5.7284	1.5310	3.0495	—
鄉 鎮 市 有	Village & Town	0.0005	—	0.0005	—

資料來源：本府地政處1112-01-02-2。

1 - 6 Area For Appropriation Of Public Land

Unit:Hectare

水利事業	公共衛生	教育慈善	公共建築	國營事業	其他
Water Conservancy	Public Health	Education & Phianthropy	Government Utilities	State Owned Enterprise	Others
—	0.0062	12.4840	4.8619	—	0.7360
0.7105	—	108.0260	0.308551	—	8.726744
11.2330	4.1839	7.4910	3.101834	—	23.264736
0.7819	0.333166	29.5368	0	—	9.804772
2.2142	0	6.0312	0	—	—
9.3360	2.787272	10.1486	4.701449	—	0.0655
5.3419	0.0197	5.1341	2.315256	—	2.147
0.0858	2.938545	8.6373	16.998565	—	21.350044
2.7606	3.931633	5.8232	4.088232	—	2.7387
0.5528	6.667828	2.730596	3.250173	—	0.722236
0.5528	6.6678	2.7306	2.1023	—	0.7222
—	—	—	1.1478	—	—
—	—	—	—	—	—

Source:Department of Land Administration ,Taichung County Government. 1112-01-02-2

1 - 7、農地重劃成果

年度別 及重劃區別	重劃 前後	土地總面積 (公頃)	土地所有權 人戶數 (戶)	土地使用人 戶數 (戶)	土地交換分合 Land Distribution				
					集中一處		分散二處		分散三
					戶數(戶)	%	戶數(戶)	%	戶數(戶)
89年度	前 Before	—	—	—	—	—	—	—	—
2000	後 After	—	—	—	—	—	—	—	—
90年度	前 Before	—	—	—	—	—	—	—	—
2001	後 After	—	—	—	—	—	—	—	—
91年度	前 Before	—	—	—	—	—	—	—	—
2002	後 After	—	—	—	—	—	—	—	—
92年度	前 Before	—	—	—	—	—	—	—	—
2003	後 After	—	—	—	—	—	—	—	—
93年度	前 Before	—	—	—	—	—	—	—	—
2004	後 After	—	—	—	—	—	—	—	—
94年度	前 Before	—	—	—	—	—	—	—	—
2005	後 After	—	—	—	—	—	—	—	—
95年度	前 Before	—	—	—	—	—	—	—	—
2006	後 After	—	—	—	—	—	—	—	—
96年度	前 Before	—	—	—	—	—	—	—	—
2007	後 After	—	—	—	—	—	—	—	—
97年度	前 Before	207.0000	1,170.0000	983.0000	819.0000	70.0000	246.0000	21.0260	105.0000
2008	後 After	207.0000	1,840.0000	983.0000	1,656.0000	90.0000	129.0000	7.0110	55.0000
98年度	前 Before	—	—	—	—	—	—	—	—
2009	後 After	—	—	—	—	—	—	—	—

資料來源：本府地政處1112-02-10-2。

1 - 7 Achievements of Farm Land Consolidation

處以上	耕地總 坵數(坵)	坵形整理 Mound Adjustment						原為非耕地 改良為耕地 (公頃)	原為旱田改 良為水田 (公頃)
		直接臨農路		直接灌溉		直接排水			
		坵數(坵)	%	坵數(坵)	%	坵數(坵)	%		
%	Arable Land	Num. of Mound (Mound)	%	Num. of Mound (Mound)	%	Num. of Mound (Mound)	%	Non-arable Land Improve to Arable(ha.)	Dry Land Field Improve to Paddy Field(ha.)
—	—	—	—	—	—	—	—	—	—
—	—	—	—	—	—	—	—	—	—
—	—	—	—	—	—	—	—	—	—
—	—	—	—	—	—	—	—	—	—
—	—	—	—	—	—	—	—	—	—
—	—	—	—	—	—	—	—	—	—
8.9740	1,712.0000	342.0000	19.9770	1,284.0000	75.0000	1,284.0000	75.0000	—	—
2.9890	1,326.0000	1,326.0000	100.0000	1,322.0000	99.6980	1,322.0000	99.6980	—	—
—	—	—	—	—	—	—	—	—	—
—	—	—	—	—	—	—	—	—	—

Source: Department of Land Administration, Taichung County Government. 1112-02-10-2

1 - 8、市地重劃成果

重劃區別 Consolidation Zones	辦理起 訖年月 Implementation Period	重劃總面積 (公頃) Total consolidation Area (Hectare)	提供建築用地面積 (公頃) Area For Construction Sites	無償取得公共 Land For Public Facilities		
				合計	道路	溝渠
				Total	Road & Highway	Ditch
烏日鄉 湖日	--89.08	0.4275	0.2887	0.1388	0.1388	—
烏日鄉 九德	--90.02	0.4756	0.3252	0.0829	0.0829	—
潭子鄉復華自辦市地重劃區	91.01--91.12	0.6729	0.4035	0.2693	0.0568	—
豐原市永康自辦市地重劃區	83.02--91.12	2.8966	1.4616	1.4350	0.6813	—
太平市普成自辦市地重劃區	92.05--93.12	3.9924	3.0133	0.9791	0.9791	—
豐原市三村自辦市地重劃區	86.08--94.01	6.7593	3.9472	2.8121	2.3112	—
豐原市三陽自辦市地重劃區	88.02--95.01	33.2596	19.1151	14.1445	10.6091	—
太平市普億自辦市地重劃區	92.03--95.10	2.8254	1.7751	1.0503	0.5182	—
潭子鄉富聖自辦市地重劃區	93.06--96.03	0.7954	0.5434	0.2520	0.0989	—
太平市宅邸自辦市地重劃區	94.12--96.05	2.0324	1.6050	0.4274	0.4274	—
烏日鄉烏日自辦市地重劃	79.03--98.06	4.2900	2.5300	1.7600	1.3680	—
大甲鎮黎明自辦市地重劃	94.12--98.06	1.4895	0.9990	0.4905	0.4207	—
台中港市鎮中心市地重劃區	93.07--99.01	114.7940	60.0900	46.1540	24.2300	—
豐原市南陽市地重劃	93.01--99.06	6.4192	4.1718	2.2196	1.4747	0.0634

資料來源：本府地政處1112-02-11-2。

1 - 8 Achievements Of Urban Land Readjustment

設施用地 (公 頃) Acquired Without Compensation (Hectare)						節省政府用地徵購及工程建設費用 (新臺幣元) Saving of Compulsory Purchase From Government Land & Construction Cost(NT\$)		
游樂場 及公園 Pleasure Ground & Park	廣場及 綠地 Square & Green Lung	學校 用地 Land For School	停車場 Parking	零售 市場 Retail Market	其他公共 設施用地 Other Land For Public Facilities	合計 Total	用地徵購地價 Expropriative Land Value	工程建設費用 Construction Cost
—	—	—	—	—	—	40 140 000	35 790 000	4 350 000
—	—	—	—	—	.0675	42 324 600	30 084 600	12 240 000
.2125	—	—	—	—	—	78 518	70 028	8 490
.7537	—	—	—	—	—	471 676	401 099	70 577
—	—	—	—	—	—	156 097 200	97 810 100	58 287 100
.5009	—	—	—	—	—	465 998 187	392 240 640	73 757 547
2.1449	—	—	1.3905	—	—	2 739 805 205	1 994 375 205	745 430 000
.5321	—	—	—	—	—	114 087 100	102 929 400	11 157 700
—	—	—	.1531	—	—	64 994 393	53 836 693	11 157 700
—	—	—	—	—	—	55 030 534	17 513 034	37 517 500
.3920	—	—	—	—	—	348 378 218	228 000 000	120 378 218
—	—	—	.0698	—	—	80 340 890	63 100 890	17 240 000
3.8500	8.2800	3.3500	6.4440	—	—	11 633 880 000	7 541 380 000	4 092 500 000
0.3165	0.3652	—	—	—	—	896 185 339	649 218 700	246 966 639

Source:Department of Land Administration ,Taichung County Government. 1112-02-11-2

1 - 9、主要海岸、港灣
1 - 9 Main Coast And Harbors

98年底
End of 2009

海岸線起訖名稱 Starting & End Points of The Coast	海岸線長度(公里) Length of The Coast (Kilometer)	港灣名稱 Harbors	主要漁村名稱 Main Fishing Valleges
北起房裡溪 South of Fang Li River	共長38公里 Grand Total:38 Kilometers	商港: Commercial Port 台中港 Taichung Port	
南至大肚溪口 North of Da Du River		漁港: Fishing Port 梧棲港 Wu Ci Port 松柏港 Song Bo Port 五甲港 Wu Jia Port 北汕港 Bei Shan Port 溫寮港 Wun Liao Port 麗水港 Li Shuei Port	

資料來源：本府工務處、農業處。

Source:Department of Public Works & Department of Agriculture ,Taichung County Government.

說 明：本縣目前無單純的漁村,只有農漁混合村落。

貳、人口

2-1、現住戶數、人口密度及性比例

年底別及鄉鎮市別 End of Year & District	土地面積 (平方公里) Area(km ²)	村里數 Num. of Ts'uns & Lins	鄰 數 Num. of Neighborhood	現
				戶數(戶)Number of Households (Households)
89年底 End of 2000	2 051.4712	377	7 127	396 741
90年底 End of 2001	2 051.4712	377	7 204	402 505
91年底 End of 2002	2 051.4712	389	7 324	408 919
92年底 End of 2003	2 051.4712	389	7 366	416 178
93年底 End of 2004	2 051.4712	389	7 397	422 893
94年底 End of 2005	2 051.4712	409	7 637	428 832
95年底 End of 2006	2 051.4712	411	7 667	435 783
96年底 End of 2007	2 051.4712	411	7 712	442 923
97年底 End of 2008	2 051.4712	411	7 733	451 237
98年底 End of 2009	2 051.4712	411	7 741	459 746
豐原市 Fongyuan City	41.1845	36	800	48 848
大里市 Dali City	28.8759	27	756	60 457
太平市 Taiping City	120.7473	39	707	53 860
東勢鎮 Dongshih Township	117.4065	25	383	16 859
大甲鎮 Dajia Township	58.5192	29	401	21 395
清水鎮 Cingshuei Township	64.1709	32	599	24 626
沙鹿鎮 Shalu Township	40.4604	21	431	23 035
梧棲鎮 Wuci Township	16.6049	14	398	15 777
后里鄉 Houli Township	58.9439	18	265	14 653
神岡鄉 Shengang Township	35.0445	16	292	17 411
潭子鄉 Tanzih Township	25.8497	16	302	31 868
大雅鄉 Daya Township	32.4109	15	359	25 905
新社鄉 Sinshe Township	68.8874	13	201	7 298
石岡鄉 Shihgang Township	18.2105	10	119	4 818
外埔鄉 Waipu Township	42.4098	11	195	8 716
大安鄉 Da-an Township	27.4045	12	114	5 201
烏日鄉 Wurih Township	43.4032	16	287	20 078
大肚鄉 Dadu Township	37.0024	17	335	15 641
龍井鄉 Longjing Township	38.0377	16	282	20 282
霧峰鄉 Wufong Township	98.0779	20	398	18 556
和平鄉 Heping Township	1 037.8192	8	117	4 462

資料來源：本府民政處1221-01-01-2。

II Population

2-1 Number of Households,Population Density & Sex Ratio

住 戶 口 Households			戶量(人/戶) Number of Households (Person/Households)	人 口 密 度 (人/平方公里) Population Density (per km ²)	性 比 例 (男/女)x 100 Sex Ratio (Male/Female*100)
人 口 數(人) Population (Person)					
合計 Total	男 Male	女 Female			
1 494 308	766 922	727 386	3.77	728.41	105.44
1 502 274	770 339	731 935	3.73	732.29	105.25
1 511 789	774 564	737 225	3.70	736.93	105.06
1 520 376	778 135	742 241	3.65	741.11	104.84
1 527 040	780 688	746 352	3.61	744.36	104.60
1 533 442	782 836	750 606	3.58	747.48	104.29
1 543 436	786 778	756 658	3.54	752.36	103.98
1 550 896	789 358	761 538	3.50	755.99	103.65
1 557 944	791 716	766 228	3.45	759.43	103.33
1 562 126	792 546	769 580	3.40	761.47	102.98
165 245	82 141	83 104	3.38	4012.31	98.84
196 056	97 438	98 618	3.24	6789.61	98.80
172 389	86 680	85 709	3.20	1427.68	101.13
53 696	27 876	25 820	3.19	457.35	107.96
78 707	39 990	38 717	3.68	1344.98	103.29
85 743	44 273	41 470	3.48	1336.17	106.76
80 640	41 082	39 558	3.50	1993.06	103.85
54 943	27 915	27 028	3.48	3308.84	103.28
54 401	28 041	26 360	3.71	922.93	106.38
63 982	33 060	30 922	3.67	1825.74	106.91
99 677	49 803	49 874	3.13	3856.02	99.86
89 499	45 158	44 341	3.45	2761.39	101.84
25 761	13 560	12 201	3.53	373.96	111.14
16 146	8 432	7 714	3.35	886.63	109.31
32 007	16 489	15 518	3.67	754.71	106.26
20 417	10 774	9 643	3.93	745.02	111.73
68 373	34 704	33 669	3.41	1575.30	103.07
55 874	28 669	27 205	3.57	1510.01	105.38
73 934	37 683	36 251	3.65	1943.70	103.95
63 906	32 914	30 992	3.44	651.58	106.20
10 730	5 864	4 866	2.40	10.34	120.51

Source : Department of Civil Affairs ,Taichung County Government.1221-01-01-2

2-2、戶籍動態

年別及鄉鎮市別 Year & District	遷入人數 Num. of Immigrants								
	合計 Total	自外國 From Foreign Countries	自他省市 From Other Provinces(Cities)				自本省 他縣市 Other C. & City of Prov.	自本縣 他鄉鎮市 Other T., City & Dist.	初設 戶籍 First Reg.
			台北市 Taipei City	高雄市 Kaohsiung City	福建省 Fuchien Prov.	其他省市 Others			
89年 2000	76 492	799	1 768	896	70	2	41 491	30 685	772
90年 2001	69 130	699	1 531	922	50	—	36 943	28 278	700
91年 2002	74 664	794	1 383	917	111	—	40 260	30 431	767
92年 2003	68 719	721	1 511	846	104	—	37 211	27 786	546
93年 2004	68 047	1 059	1 351	722	100	5	35 766	28 284	749
94年 2005	152 370	995	1 557	915	100	—	38 154	29 328	1 110
95年 2006	78 963	1 451	1 448	907	127	—	42 110	31 388	1 522
96年 2007	63 897	1 553	1 232	792	106	—	32 695	26 005	1 508
97年 2008	67 108	1 334	1 123	829	177	1	35 512	26 695	1 434
98年 2009	62 843	1 405	1 050	650	129	2	32 007	24 880	2 714
豐原市 Fongyuan City	5 654	254	102	65	11	—	1 990	3 007	225
大里市 Dali City	9 259	147	161	92	13	—	5 700	2 867	279
太平市 Taiping City	7 562	154	115	89	15	—	5 250	1 606	332
東勢鎮 Dongshih Township	1 555	53	42	13	3	—	585	733	124
大甲鎮 Dajia Township	2 361	80	53	15	6	—	1 026	1 085	96
清水鎮 Cingshuei Township	2 303	73	46	34	12	1	890	1 101	146
沙鹿鎮 Shalu Township	3 840	74	69	59	5	—	1 714	1 794	125
梧棲鎮 Wuci Township	1 990	35	40	28	8	—	652	1 134	92
后里鄉 Houli Township	1 437	36	33	15	2	—	562	655	134
神岡鄉 Shengang Township	2 382	35	20	19	5	—	608	1 577	118
潭子鄉 Tanzih Township	5 735	89	79	46	4	—	3 402	1 962	153
大雅鄉 Daya Township	3 822	99	63	40	9	—	2 168	1 219	224
新社鄉 Sinshe Township	908	12	10	8	3	—	383	395	96
石岡鄉 Shihgang Township	759	19	10	4	1	—	183	508	34
外埔鄉 Waipu Township	1 174	16	14	7	1	—	319	770	47
大安鄉 Da-an Township	566	14	6	1	5	1	139	374	26
烏日鄉 Wurih Township	3 141	52	47	41	11	—	2 222	632	136
大肚鄉 Dadu Township	1 890	36	32	15	5	—	1 060	644	98
龍井鄉 Longjing Township	3 447	47	55	34	7	—	1 857	1 325	121
霧峰鄉 Wufong Township	2 488	65	41	12	3	—	1 023	1 263	81
和平鄉 Heping Township	570	15	12	13	—	—	274	229	27

資料來源：本府民政處1222-01-01-2。

2-2 Immigrants and Emigrants

其他 Others	遷出人數 Num. of Emigrants									
	合計 Total	往外國 To Foreign Countries	往他省市 To Other Provinces (Cities)				往本省 他縣市 Other C. & City of Prov.	往本縣 他鄉鎮市 Other T., City & Dist.	註銷 戶籍 Canceled Reg.	其他 Others
			台北市 Taipei City	高雄市 Kaohsiung City	福建省 Fuchien Prov.	其他省市 Others				
9	77 726	972	2 174	910	137	—	42 805	30 705	10	13
8	72 622	1 249	1 703	903	223	—	40 238	28 288	8	10
2	75 512	1 315	1 912	864	155	—	40 827	30 430	4	5
4	68 642	1 502	1 680	785	190	—	36 895	27 775	—	9
16	69 215	1 500	1 676	848	243	1	36 634	28 286	34	27
80 211	152 733	1 105	1 779	804	374	—	39 126	29 317	1	80 227
10	75 619	1 385	1 897	916	449	—	39 555	31 391	1	25
6	63 212	2 015	1 375	753	372	—	32 661	26 004	—	32
3	65 972	1 735	1 538	818	339	—	34 817	26 694	16	15
6	63 972	1 990	1 377	713	536	—	34 451	24 880	11	14
—	6 195	383	179	84	42	—	2 615	2 888	1	3
—	8 624	260	195	82	71	—	5 601	2 414	—	1
1	8 123	232	148	105	46	—	5 900	1 686	1	5
2	2 005	76	71	16	18	—	918	903	1	2
—	2 741	81	73	24	20	—	1 397	1 146	—	—
—	2 614	81	61	42	27	—	1 163	1 239	1	—
—	3 154	64	76	27	29	—	1 512	1 446	—	—
1	2 064	45	55	34	15	—	714	1 201	—	—
—	1 692	74	41	23	7	—	792	753	—	2
—	2 790	62	47	18	22	—	905	1 736	—	—
—	4 918	112	86	53	49	—	2 951	1 667	—	—
—	3 608	135	54	24	63	—	2 076	1 254	1	1
1	938	22	13	15	7	—	437	443	1	—
—	756	20	16	4	8	—	203	505	—	—
—	1 263	9	29	7	7	—	485	725	1	—
—	762	14	15	2	3	—	220	508	—	—
—	2 958	79	47	47	23	—	2 057	704	1	—
—	2 116	53	34	18	17	—	1 216	778	—	—
1	3 101	83	48	50	32	—	1 658	1 230	—	—
—	2 952	97	77	29	28	—	1 321	1 397	3	—
—	598	8	12	9	2	—	310	257	—	—

Source：Department of Civil Affairs, Taichung County Government.1222-01-01-2

2-2、戶籍動態(續)

年別及鄉鎮市別 Year & District	同一鄉鎮市內之住址變更人數 Change Residence		出生人數 Num. of Birth			粗出生率 0/00 Birth Rate
	遷入 Immigrants	遷出 Emigrants	合計 Total	男 Male	女 Female	
89年 2000	47 843	47 843	21 629	11 264	10 365	14.54
90年 2001	40 849	40 849	18 946	9 777	9 169	10.90
91年 2002	47 153	47 153	17 910	9 371	8 539	10.17
92年 2003	44 612	44 612	16 282	8 405	7 884	10.74
93年 2004	46 420	46 420	15 831	8 282	7 549	10.39
94年 2005	46 315	46 315	15 025	7 809	7 216	9.82
95年 2006	51 107	51 107	14 920	7 807	7 113	9.70
96年 2007	40 275	40 275	15 298	7 876	7 422	9.89
97年 2008	42 341	42 341	14 666	7 548	7 118	9.44
98年 2009	41 487	41 487	13 936	7 248	6 688	8.93
豐原市 Fongyuan City	6 322	6 322	1 409	706	703	8.53
大里市 Dali City	7 417	7 417	1 678	872	806	8.59
太平市 Taiping City	5 794	5 794	1 457	776	681	8.45
東勢鎮 Dongshih Township	1 382	1 382	360	197	163	6.67
大甲鎮 Dajia Township	1 735	1 735	642	331	311	8.15
清水鎮 Cingshuei Township	2 124	2 124	802	406	396	9.35
沙鹿鎮 Shalu Township	1 932	1 932	812	430	382	10.14
梧棲鎮 Wuci Township	1 350	1 350	526	273	253	9.59
后里鄉 Houli Township	1 308	1 308	485	248	237	8.90
神岡鄉 Shengang Township	786	786	588	344	244	9.18
潭子鄉 Tanzih Township	2 793	2 793	868	437	431	8.76
大雅鄉 Daya Township	2 546	2 546	845	414	431	9.48
新社鄉 Sinshe Township	296	296	205	108	97	7.95
石岡鄉 Shihgang Township	177	177	125	66	59	7.74
外埔鄉 Waipu Township	304	304	315	171	144	9.84
大安鄉 Da-an Township	110	110	164	74	90	8.00
烏日鄉 Wurih Township	1 740	1 740	612	321	291	8.98
大肚鄉 Dadu Township	805	805	490	259	231	8.76
龍井鄉 Longjing Township	850	850	922	468	454	12.55
霧峰鄉 Wufong Township	1 670	1 670	550	311	239	8.58
和平鄉 Heping Township	46	46	81	36	45	7.52

資料來源：根據本府民政局1221-01-01-2報表編製。

說明：1.粗出生(死亡)率=出生(死亡)人數/年中人口數*1000；

2.結(離)婚率=結(離)婚對數/年中人口數；

2-2 Immigrants and Emigrants(Cont.)

死亡人數 Num. of Death			粗死亡率 0/00 Death Rate	結婚 Married		離婚 Divorce	
合計 Total	男 Male	女 Female		對數 (對)	結婚率 Rate	對數 (對)	離婚率 Rate
				(Couple)	0/00	(Couple)	0/00
7 494	4 657	2 837	12 229	8.22	3 147	2.12	
7 488	4 628	2 860	11 486	7.67	3 326	2.22	
7 547	4 647	2 900	10 938	7.26	3 545	2.35	
7 791	4 807	2 984	10 842	7.15	3 847	2.54	
7 999	4 987	3 012	8 785	5.77	3 767	2.47	
8 260	5 112	3 148	9 654	6.31	3 731	2.44	
8 270	5 229	3 041	9 551	6.21	3 891	2.53	
8 523	5 234	3 289	9 296	6.01	3 662	2.37	
8 755	5 388	3 367	10 685	6.87	3 539	2.28	
8 625	5 347	3 278	7 892	5.06	3 546	2.27	
861	518	343	771	4.67	344	2.08	
807	494	313	1 016	5.20	484	2.48	
870	571	299	892	5.17	472	2.74	
415	262	153	249	4.62	106	1.96	
472	265	207	364	4.62	139	1.76	
518	317	201	437	5.10	167	1.95	
411	258	153	474	5.92	157	1.96	
257	164	93	296	5.40	113	2.06	
395	258	137	276	5.07	122	2.24	
357	225	132	294	4.59	135	2.11	
464	282	182	503	5.08	275	2.78	
424	293	131	459	5.15	218	2.44	
233	145	88	118	4.58	61	2.37	
144	77	67	65	4.02	30	1.86	
205	129	76	168	5.25	64	2.00	
156	82	74	97	4.73	47	2.29	
392	245	147	349	5.12	151	2.22	
335	204	131	270	4.83	142	2.54	
375	234	141	418	5.69	159	2.16	
408	240	168	328	5.12	133	2.08	
126	84	42	48	4.46	27	2.51	

Source：Department of Civil Affairs.

2 - 3、現住人口之年齡分配(續一)

2 - 3 Population by Age (Cont. 1)

單位：人

Unit : Person

年底別及鄉鎮市別		性別	全年齡	0~4歲	5~9歲	10~14歲	15~19歲	20~24歲	25~29歲	30~34歲	35~39歲
End of Year & District		By Sex	All Years	0~4 Years	5~9 Years	10~14 Years	15~19 Years	20~24 Years	25~29 Years	30~34 Years	35~39 Years
后里鄉	Houli Township	計 Total	54 401	2 636	3 247	3 662	3 902	3 982	4 893	4 891	3 961
		男 Male	28 041	1 347	1 716	1 885	2 024	2 079	2 434	2 572	2 095
		女 Female	26 360	1 289	1 531	1 777	1 878	1 903	2 459	2 319	1 866
神岡鄉	Shengang Township	計 Total	63 982	3 051	3 488	4 253	4 891	5 157	6 177	5 582	4 555
		男 Male	33 060	1 604	1 820	2 200	2 563	2 752	3 171	2 924	2 384
		女 Female	30 922	1 447	1 668	2 053	2 328	2 405	3 006	2 658	2 171
潭子鄉	Tanzih Township	計 Total	99 677	4 894	6 205	6 705	7 963	7 553	8 718	9 076	8 183
		男 Male	49 803	2 507	3 249	3 524	4 140	3 911	4 425	4 487	3 970
		女 Female	49 874	2 387	2 956	3 181	3 823	3 642	4 293	4 589	4 213
大雅鄉	Daya Township	計 Total	89 499	4 390	5 908	7 456	7 558	7 031	7 991	7 758	6 912
		男 Male	45 158	2 192	3 137	3 928	3 914	3 637	4 009	3 879	3 451
		女 Female	44 341	2 198	2 771	3 528	3 644	3 394	3 982	3 879	3 461
新社鄉	Sinshe Township	計 Total	25 761	1 143	1 491	1 471	1 613	1 627	2 075	2 120	1 938
		男 Male	13 560	626	772	774	832	828	997	1 099	1 088
		女 Female	12 201	517	719	697	781	799	1 078	1 021	850
石岡鄉	Shihgang Township	計 Total	16 146	714	824	1 133	1 047	1 097	1 416	1 265	1 079
		男 Male	8 432	387	429	574	552	600	699	690	580
		女 Female	7 714	327	395	559	495	497	717	575	499
外埔鄉	Waipu Township	計 Total	32 007	1 557	1 696	1 882	2 418	2 554	3 076	2 909	2 291
		男 Male	16 489	793	874	981	1 308	1 296	1 564	1 517	1 211
		女 Female	15 518	764	822	901	1 110	1 258	1 512	1 392	1 080
大安鄉	Da-an Township	計 Total	20 417	962	1 047	1 181	1 506	1 566	1 756	1 802	1 453
		男 Male	10 774	496	524	608	799	808	920	966	815
		女 Female	9 643	466	523	573	707	758	836	836	638
烏日鄉	Wurih Township	計 Total	68 373	3 159	3 922	4 898	5 371	5 120	6 384	6 313	5 223
		男 Male	34 704	1 636	2 028	2 554	2 776	2 644	3 229	3 193	2 626
		女 Female	33 669	1 523	1 894	2 344	2 595	2 476	3 155	3 120	2 597
大肚鄉	Dadu Township	計 Total	55 874	2 616	3 215	3 738	4 328	4 445	5 284	5 140	4 134
		男 Male	28 669	1 321	1 658	1 962	2 287	2 328	2 713	2 689	2 150
		女 Female	27 205	1 295	1 557	1 776	2 041	2 117	2 571	2 451	1 984
龍井鄉	Longjing Township	計 Total	73 934	4 402	4 367	5 057	5 964	5 758	7 152	6 788	5 828
		男 Male	37 683	2 273	2 230	2 642	3 095	2 921	3 611	3 378	3 000
		女 Female	36 251	2 129	2 137	2 415	2 869	2 837	3 541	3 410	2 828
霧峰鄉	Wufong Township	計 Total	63 906	2 729	3 363	3 685	4 912	5 065	5 984	5 215	4 377
		男 Male	32 914	1 436	1 764	1 916	2 603	2 620	3 139	2 758	2 237
		女 Female	30 992	1 293	1 599	1 769	2 309	2 445	2 845	2 457	2 140
和平鄉	Heping Township	計 Total	10 730	493	445	534	644	624	786	769	817
		男 Male	5 864	259	224	269	349	292	434	445	495
		女 Female	4 866	234	221	265	295	332	352	324	322

40~44歲	45~49歲	50~54歲	55~59歲	60~64歲	65~69歲	70~74歲	75~79歲	80~84歲	85~89歲	90~94歲	95~99歲	100歲以上
40~44 Years	45~49 Years	50~54 Years	55~59 Years	60~64 Years	65~69 Years	70~74 Years	75~79 Years	80~84 Years	85~89 Years	90~94 Years	95~99 Years	100Years of Age and Over
3 990	4 003	3 724	3 367	2 123	1 781	1 589	1 214	949	351	114	22	—
2 100	2 119	1 912	1 644	1 071	904	738	624	537	182	48	10	—
1 890	1 884	1 812	1 723	1 052	877	851	590	412	169	66	12	—
4 734	5 218	4 845	3 883	2 281	1 897	1 622	1 194	767	277	94	16	—
2 451	2 631	2 482	1 991	1 188	975	762	589	416	118	35	4	—
2 283	2 587	2 363	1 892	1 093	922	860	605	351	159	59	12	—
8 685	8 538	7 142	5 669	3 161	2 437	1 768	1 419	1 043	386	98	31	3
4 256	4 105	3 462	2 728	1 542	1 115	811	728	592	201	39	10	1
4 429	4 433	3 680	2 941	1 619	1 322	957	691	451	185	59	21	2
7 668	7 497	6 088	4 663	2 444	1 887	1 508	1 258	1 007	351	109	15	—
3 671	3 638	3 070	2 292	1 192	875	685	667	672	196	49	4	—
3 997	3 859	3 018	2 371	1 252	1 012	823	591	335	155	60	11	—
1 971	1 948	1 717	1 627	1 169	1 123	994	784	597	236	95	22	—
1 164	1 052	921	800	579	575	510	430	333	120	50	10	—
807	896	796	827	590	548	484	354	264	116	45	12	—
1 119	1 261	1 281	1 085	635	584	578	497	334	153	30	14	—
569	697	686	567	338	289	280	252	163	66	9	5	—
550	564	595	518	297	295	298	245	171	87	21	9	—
2 400	2 419	2 305	1 930	1 174	975	907	726	526	176	73	11	2
1 265	1 251	1 158	963	606	502	428	368	287	94	20	3	—
1 135	1 168	1 147	967	568	473	479	358	239	82	53	8	2
1 614	1 568	1 264	1 115	835	859	759	545	359	163	56	5	2
894	863	702	609	433	455	367	279	160	57	18	1	—
720	705	562	506	402	404	392	266	199	106	38	4	2
5 203	5 352	4 864	4 157	2 361	1 870	1 498	1 318	925	324	97	13	1
2 638	2 711	2 409	2 089	1 198	889	693	675	508	160	42	6	—
2 565	2 641	2 455	2 068	1 163	981	805	643	417	164	55	7	1
4 081	4 354	3 972	3 485	1 958	1 586	1 332	1 053	758	280	97	18	—
2 077	2 139	2 069	1 740	1 001	777	641	547	395	131	39	5	—
2 004	2 215	1 903	1 745	957	809	691	506	363	149	58	13	—
5 920	5 861	4 879	3 696	2 315	1 935	1 608	1 157	793	329	98	27	—
3 081	3 091	2 539	1 856	1 133	921	730	595	389	157	33	8	—
2 839	2 770	2 340	1 840	1 182	1 014	878	562	404	172	65	19	—
4 803	5 470	4 996	3 996	2 480	2 102	1 883	1 443	925	366	94	18	—
2 472	2 816	2 552	2 087	1 260	1 053	893	675	440	149	37	7	—
2 331	2 654	2 444	1 909	1 220	1 049	990	768	485	217	57	11	—
961	928	903	794	457	458	367	325	269	116	35	4	1
576	527	488	421	214	228	187	177	177	77	22	3	—
385	401	415	373	243	230	180	148	92	39	13	1	1

資料來源：根據本府民政局1222-01-02-2報表編製。

Source : Department of Civil Affairs.

2 - 3、現住人口之年齡分配(續完)

單位：人

年底別及鄉鎮市別 End of Year & District		年齡分配 Age Distribution		
		0-14歲 0-14Years	15-64歲 15-64Years	65歲以上 65 Years of Age and Over
89年底	End of 2000	345 560	1 041 683	107 065
90年底	End of 2001	342 288	1 050 013	109 973
91年底	End of 2002	337 172	1 061 187	113 430
92年底	End of 2003	328 840	1 074 722	116 814
93年底	End of 2004	321 514	1 084 933	120 593
94年底	End of 2005	312 157	1 096 780	124 505
95年底	End of 2006	304 675	1 110 496	128 265
96年底	End of 2007	296 332	1 122 755	131 809
97年底	End of 2008	287 322	1 135 432	135 190
98年底	End of 2009	277 464	1 146 180	138 482
豐原市	Fongyuan City	30 319	119 322	15 604
大里市	Dali City	36 801	147 456	11 799
太平市	Taiping City	29 207	130 937	12 245
東勢鎮	Dongshih Township	8 090	37 725	7 881
大甲鎮	Dajia Township	14 581	56 143	7 983
清水鎮	Cingshuei Township	15 024	61 513	9 206
沙鹿鎮	Shalu Township	15 580	58 514	6 546
梧棲鎮	Wuci Township	10 243	40 397	4 303
后里鄉	Houli Township	9 545	38 836	6 020
神岡鄉	Shengang Township	10 792	47 323	5 867
潭子鄉	Tanzih Township	17 804	74 688	7 185
大雅鄉	Daya Township	17 754	65 610	6 135
新社鄉	Sinshe Township	4 105	17 805	3 851
石岡鄉	Shihgang Township	2 671	11 285	2 190
外埔鄉	Waipu Township	5 135	23 476	3 396
大安鄉	Da-an Township	3 190	14 479	2 748
烏日鄉	Wurih Township	11 979	50 348	6 046
大肚鄉	Dadu Township	9 569	41 181	5 124
龍井鄉	Longjing Township	13 826	54 161	5 947
霧峰鄉	Wufong Township	9 777	47 298	6 831
和平鄉	Heping Township	1 472	7 683	1 575

資料來源：根據本府民政局1222-01-02-2報表編製。

說明：扶老比=65歲以上年底人口數/15-64歲年底人口數*100；扶幼比=0-14歲年底人口數/15-64歲年底人口數*100；
扶養比=(0-14歲+65歲以上)年底人口數/15-64歲年底人口數*100。

2 - 3 Population by Age (Cont. End)

Unit : Person

扶老比 Elderly Dependency Ratio	扶幼比 Child Dependency Ratio	扶養比 Dependency Ratio
10.28	33.17	43.45
10.47	32.60	43.07
10.69	31.77	42.46
10.87	30.60	41.47
11.12	29.63	40.75
11.35	28.46	39.81
11.55	27.44	38.99
11.74	26.39	38.13
11.91	25.31	37.21
12.08	24.21	36.29
13.08	25.41	38.49
8.00	24.96	32.96
9.35	22.31	31.66
20.89	21.44	42.34
14.22	25.97	40.19
14.97	24.42	39.39
11.19	26.63	37.81
10.65	25.36	36.01
15.50	24.58	40.08
12.40	22.80	35.20
9.62	23.84	33.46
9.35	27.06	36.41
21.63	23.06	44.68
19.41	23.67	43.07
14.47	21.87	36.34
18.98	22.03	41.01
12.01	23.79	35.80
12.44	23.24	35.68
10.98	25.53	36.51
14.44	20.67	35.11
20.50	19.16	39.66

Source : Department of Civil Affairs.

2 - 4、滿十五歲以上現住人口之教育程度－按年齡別

單位：人

年底別 及年齡組別	性別	總計	識									不識 字者
			合計	研究所		大學(獨立學院)		專科 Junior College				
				Graduate School		University (College)		二、三年制 2,3 Years System		五年制 5 Years System		
				畢業 Graduated	肄業 Attended	畢業 Graduated	肄業 Attended	後二年 Final 2 System				
畢業 Graduated	肄業 Attended											
89年底	計 Total	1 148 748	1 093 605	6 241	2 025	47 096	21 895	60 791	17 410	35 242	5 933	
End of 2000	男 Male	587 203	576 185	4 565	1 287	26 636	11 384	31 410	8 747	19 086	3 430	
	女 Female	561 545	517 420	1 676	738	20 460	10 511	29 381	8 663	16 156	2 503	
90年底	計 Total	1 159 986	1 107 094	7 272	3 109	51 859	30 266	66 785	23 288	35 960	5 051	
End of 2001	男 Male	592 350	581 954	5 247	2 057	28 732	15 231	33 746	11 577	19 263	3 002	
	女 Female	567 636	525 140	2 025	1 052	23 127	15 035	33 039	11 711	16 697	2 049	
91年底	計 Total	1 174 617	1 123 932	8 466	4 335	58 229	39 507	72 044	25 560	36 267	4 601	
End of 2002	男 Male	599 169	589 344	6 063	2 829	31 455	19 648	35 630	12 901	19 377	2 718	
	女 Female	575 448	534 588	2 403	1 506	26 774	19 859	36 414	12 659	16 890	1 883	
92年底	計 Total	1 191 536	1 152 501	11 782	5 703	75 582	43 131	72 360	21 369	55 845	5 197	
End of 2003	男 Male	607 207	600 415	8 371	3 592	40 210	21 284	35 290	10 892	29 838	2 779	
	女 Female	584 329	552 086	3 411	2 111	35 372	21 847	37 070	10 477	26 007	2 418	
93年底	計 Total	1 205 526	1 168 259	13 176	7 090	84 247	48 035	74 423	20 436	55 051	4 637	
End of 2004	男 Male	613 503	607 121	9 254	4 446	43 934	24 041	36 324	10 777	29 309	2 493	
	女 Female	592 023	561 138	3 922	2 644	40 313	23 994	38 099	9 659	25 742	2 144	
94年底	計 Total	1 221 285	1 185 759	15 090	8 269	94 718	50 611	75 721	19 914	54 665	4 242	
End of 2005	男 Male	620 500	614 541	10 546	5 149	48 315	25 565	36 973	10 725	29 003	2 283	
	女 Female	600 785	571 218	4 544	3 120	46 403	25 046	38 748	9 189	25 662	1 959	
95年底	計 Total	1 238 761	1 204 844	17 400	9 564	105 640	54 298	76 374	19 770	54 132	3 983	
End of 2006	男 Male	628 347	622 791	12 016	5 938	53 051	27 697	37 475	10 877	28 592	2 171	
	女 Female	610 414	582 053	5 384	3 626	52 589	26 601	38 899	8 893	25 540	1 812	
96年底	計 Total	1 254 564	1 222 218	20 175	10 596	117 114	61 469	76 315	19 529	53 354	3 772	
End of 2007	男 Male	635 317	630 103	13 850	6 432	57 902	31 342	37 518	10 941	27 908	2 059	
	女 Female	619 247	592 115	6 325	4 164	59 212	30 127	38 797	8 588	25 446	1 713	
97年底	計 Total	1 270 622	1 239 871	22 807	11 451	129 321	66 173	76 513	19 094	52 053	3 668	
End of 2008	男 Male	642 498	637 632	15 491	6 817	63 264	33 827	37 757	10 715	27 189	2 026	
	女 Female	628 124	602 239	7 316	4 634	66 057	32 346	38 756	8 379	24 864	1 642	

2 - 4 Educational Attainment of Population Aged 15 and Over---By Age

Unit : Person

字	者 Literate												不識 字者
	前三年 First 3 Years	高 中		高 職		國(初)中		初 職		小 學		自 修	
		Senior High School		Senior Vocational School		Junior High School		Junior Vocational School		Primary School			
		畢業 Graduated	肄業 Attended	畢業 Graduated	肄業 Attended	畢業 Graduated	肄業 Attended	畢業 Graduated	肄業 Attended	畢業 Graduated	肄業 Attended		
	7 081	49 560	21 393	235 594	61 176	240 377	26 789	5 748	1 902	205 289	35 148	6 915	55 143
	3 471	27 749	11 956	124 104	34 875	127 891	16 123	3 926	1 400	98 981	15 456	3 708	11 018
	3 610	21 811	9 437	111 490	26 301	112 486	10 666	1 822	502	106 308	19 692	3 207	44 125
	8 447	49 647	26 949	234 514	65 281	222 881	24 945	5 642	1 882	201 952	34 742	6 622	52 892
	3 857	27 930	14 810	124 409	37 579	118 856	15 112	3 834	1 384	96 733	15 078	3 517	10 396
	4 590	21 717	12 139	110 105	27 702	104 025	9 833	1 808	498	105 219	19 664	3 105	42 496
	8 399	47 811	33 638	236 259	70 764	206 570	24 208	5 546	1 835	199 095	34 367	6 431	50 685
	3 724	27 078	17 956	126 005	41 130	110 266	14 536	3 754	1 347	94 830	14 773	3 324	9 825
	4 675	20 733	15 682	110 254	29 634	96 304	9 672	1 792	488	104 265	19 594	3 107	40 860
	8 320	62 553	35 638	262 060	60 836	179 514	23 108	3 980	838	199 470	19 262	5 953	39 035
	3 373	34 745	19 002	139 613	36 416	96 029	12 943	2 661	630	92 845	7 513	2 389	6 792
	4 947	27 808	16 636	122 447	24 420	83 485	10 165	1 319	208	106 625	11 749	3 564	32 243
	8 747	63 360	36 102	263 996	60 263	181 143	21 847	3 923	820	196 164	19 111	5 688	37 267
	3 272	34 843	18 776	140 385	36 795	96 786	12 282	2 611	619	90 543	7 382	2 249	6 382
	5 475	28 517	17 326	123 611	23 468	84 357	9 565	1 312	201	105 621	11 729	3 439	30 885
	7 661	65 324	36 585	265 677	63 212	180 684	22 194	3 863	806	192 592	18 487	5 444	35 526
	2 620	35 578	18 785	141 270	38 602	96 251	12 431	2 552	610	88 161	7 000	2 122	5 959
	5 041	29 746	17 800	124 407	24 610	84 433	9 763	1 311	196	104 431	11 487	3 322	29 567
	6 730	66 663	35 266	268 520	66 742	181 556	20 715	3 809	793	189 609	18 048	5 232	33 917
	2 143	35 909	17 990	142 530	40 679	96 281	11 748	2 509	601	85 907	6 674	2 003	5 556
	4 587	30 754	17 276	125 990	26 063	85 275	8 967	1 300	192	103 702	11 374	3 229	28 361
	6 066	66 196	34 995	269 232	70 563	179 170	20 222	3 762	778	186 304	17 655	4 951	32 346
	1 762	35 693	17 859	143 072	42 631	94 796	11 437	2 454	586	83 604	6 402	1 855	5 214
	4 304	30 503	17 136	126 160	27 932	84 374	8 785	1 308	192	102 700	11 253	3 096	27 132
	5 553	66 928	33 380	271 350	73 767	178 414	20 093	3 684	762	182 842	17 287	4 731	30 751
	1 466	35 874	17 233	144 462	44 171	93 930	11 257	2 392	571	81 293	6 168	1 729	4 866
	4 087	31 054	16 147	126 888	29 596	84 484	8 836	1 292	191	101 549	11 119	3 002	25 885

2 - 4 、滿十五歲以上現住人口之教育程度－按年齡別(續)

2 - 4 Educational Attainment of Population Aged 15 and Over---By Age(Cont.)

單位：人

Unit : Person

年底別 及年齡組別	性別	總計	識								
			合計	研究所		大學(獨立學院)		專科 Junior College			
				Graduate School		University (College)		二、三年制 2,3 Years System		五年制 5 Years System	
				畢業	肄業	畢業	肄業	畢業	肄業	後二年 Final 2 System	
Graduated	Attended	Graduated	Attended	Graduated	Attended	畢業	肄業				
98年底	計 Total	1 284 662	1 255 392	25 501	12 413	141 582	69 023	76 849	17 823	50 818	3 563
End of 2009	男 Male	648 414	643 877	17 072	7 422	68 675	35 205	38 114	9 988	26 533	1 978
	女 Female	636 248	611 515	8 429	4 991	72 907	33 818	38 735	7 835	24 285	1 585
15~19歲 (years)	計 Total	120 827	120 824	—	—	—	19 905	—	1 192	—	17
	男 Male	63 060	63 059	—	—	—	9 845	—	699	—	5
	女 Female	57 767	57 765	—	—	—	10 060	—	493	—	12
20~24歲 (years)	計 Total	119 823	119 813	504	2 965	25 949	37 308	3 980	4 024	3 289	54
	男 Male	62 051	62 048	311	1 844	11 263	19 209	2 319	2 551	739	23
	女 Female	57 772	57 765	193	1 121	14 686	18 099	1 661	1 473	2 550	31
25~29歲 (years)	計 Total	144 830	144 802	7 365	3 765	44 500	6 235	14 634	6 121	4 024	841
	男 Male	73 679	73 671	4 901	2 184	19 736	3 304	6 267	3 263	1 650	413
	女 Female	71 151	71 131	2 464	1 581	24 764	2 931	8 367	2 858	2 374	428
30~34歲 (years)	計 Total	138 742	138 652	6 062	2 410	25 951	2 335	21 201	3 191	7 784	915
	男 Male	70 959	70 922	3 854	1 402	12 331	1 258	8 878	1 762	3 653	460
	女 Female	67 783	67 730	2 208	1 008	13 620	1 077	12 323	1 429	4 131	455
35~39歲 (years)	計 Total	116 465	116 372	4 088	1 493	13 472	954	14 077	1 292	9 422	425
	男 Male	58 914	58 869	2 608	851	6 448	453	6 440	668	4 905	269
	女 Female	57 551	57 503	1 480	642	7 024	501	7 637	624	4 517	156
40~44歲 (years)	計 Total	120 919	120 812	3 158	906	9 175	753	8 976	838	8 908	425
	男 Male	60 818	60 775	2 107	553	4 444	308	4 935	411	4 921	266
	女 Female	60 101	60 037	1 051	353	4 731	445	4 041	427	3 987	159
45~49歲 (years)	計 Total	124 039	123 860	1 997	510	7 387	584	5 679	556	7 016	386
	男 Male	61 765	61 715	1 429	318	3 939	263	3 497	277	3 992	230
	女 Female	62 274	62 145	568	192	3 448	321	2 182	279	3 024	156
50~54歲 (years)	計 Total	112 324	111 725	1 106	222	5 575	385	3 373	293	5 192	258
	男 Male	55 915	55 822	852	159	3 399	188	2 301	144	3 169	159
	女 Female	56 409	55 903	254	63	2 176	197	1 072	149	2 023	99
55~59歲 (years)	計 Total	93 532	92 392	641	82	4 336	289	2 086	159	3 385	172
	男 Male	46 421	46 318	508	62	2 886	171	1 422	91	2 111	109
	女 Female	47 111	46 074	133	20	1 450	118	664	68	1 274	63
60~64歲 (years)	計 Total	54 679	52 896	295	31	2 215	126	1 225	66	740	33
	男 Male	27 116	26 955	241	26	1 612	83	813	42	529	21
	女 Female	27 563	25 941	54	5	603	43	412	24	211	12
65歲以上	計 Total	138 482	113 244	285	29	3 022	149	1 618	91	1 058	37
Over 65 years	男 Male	67 716	63 723	261	23	2 617	123	1 242	80	864	23
	女 Female	70 766	49 521	24	6	405	26	376	11	194	14

前三年 First 3 Years	字者 Literate											不識 字者 Illiterate
	高中	高職		國(初)中		初職		小學		自修		
	Senior High School	Senior Vocational School		Junior High School		Junior Vocational School		Primary School				
畢業	肄業	畢業	肄業	畢業	肄業	畢業	肄業	畢業	肄業	Self-taught		
肄業 Attended	Graduated	Attended	Graduated	Attended	Graduated	Attended	Graduated	Attended	Graduated	Attended		
5 580	67 728	32 974	273 976	75 847	176 740	19 934	3 612	756	179 255	16 943	4 475	29 270
1 474	36 101	17 241	146 253	45 249	92 322	11 010	2 339	564	78 839	5 888	1 610	4 537
4 106	31 627	15 733	127 723	30 598	84 418	8 924	1 273	192	100 416	11 055	2 865	24 733
4 144	4 446	22 886	8 826	46 293	4 790	8 071	—	—	108	146	—	3
851	2 215	11 072	5 199	26 173	2 710	4 163	—	—	49	78	—	1
3 293	2 231	11 814	3 627	20 120	2 080	3 908	—	—	59	68	—	2
994	7 369	1 022	21 107	6 678	3 007	1 289	—	—	58	215	1	10
353	3 817	587	11 871	4 416	1 831	777	—	—	11	126	—	3
641	3 552	435	9 236	2 262	1 176	512	—	—	47	89	1	7
299	3 835	1 863	34 078	6 935	8 912	613	—	—	571	203	8	28
175	2 015	1 082	18 542	4 471	5 308	287	—	—	45	27	1	8
124	1 820	781	15 536	2 464	3 604	326	—	—	526	176	7	20
43	6 770	1 335	41 525	3 737	13 487	898	—	—	683	308	17	90
27	3 226	804	21 961	2 595	8 075	461	—	—	106	67	2	37
16	3 544	531	19 564	1 142	5 412	437	—	—	577	241	15	53
30	8 631	1 222	40 607	2 856	16 132	785	—	—	686	182	18	93
20	3 835	755	20 443	1 785	8 765	410	—	—	152	56	6	45
10	4 796	467	20 164	1 071	7 367	375	—	—	534	126	12	48
12	9 694	1 324	42 979	3 003	27 565	964	—	—	1 931	185	16	107
7	4 597	736	21 191	1 843	13 375	515	—	—	504	56	6	43
5	5 097	588	21 788	1 160	14 190	449	—	—	1 427	129	10	64
23	9 168	1 316	35 968	2 757	41 432	1 341	9	4	7 377	328	22	179
17	4 731	811	18 116	1 664	19 861	619	1	—	1 864	82	4	50
6	4 437	505	17 852	1 093	21 571	722	8	4	5 513	246	18	129
16	7 343	893	24 584	1 914	34 875	1 988	228	62	22 255	1 055	108	599
12	4 362	570	13 156	1 192	17 229	1 088	84	36	7 436	277	9	93
4	2 981	323	11 428	722	17 646	900	144	26	14 819	778	99	506
15	4 384	473	13 067	882	12 150	1 893	977	266	44 791	2 162	182	1 140
10	2 889	322	7 360	503	6 625	1 213	483	182	18 794	551	26	103
5	1 495	151	5 707	379	5 525	680	494	84	25 997	1 611	156	1 037
1	1 992	223	5 370	352	5 737	927	805	180	30 315	2 030	233	1 783
—	1 371	157	3 606	235	3 113	634	507	142	13 296	484	43	161
1	621	66	1 764	117	2 624	293	298	38	17 019	1 546	190	1 622
3	4 096	417	5 865	440	8 653	1 165	1 593	244	70 480	10 129	3 870	25 238
2	3 043	345	4 808	372	5 430	843	1 264	204	36 582	4 084	1 513	3 993
1	1 053	72	1 057	68	3 223	322	329	40	33 898	6 045	2 357	21 245

資料來源：本府民政處1511-00-01-2。

Source : Department of Civil Affairs, Taichung County Government, 1511-00-01-2

2 - 5、滿十五歲現住人口之教育程度－按鄉鎮市別分

單位：人

年底別 及年齡組別	性別	總計	識 字									
			合計	研究所		大學(含獨立學院)		專 科 Junior College				
				Graduate School		University (College)		二、三年制		五年制		後二年
				2,3 Years System		5 Years System		畢業	肄業	畢業	肄業	
畢業	肄業	畢業	肄業	畢業	肄業	Final 2 Years						
						畢業	肄業					
Graduated	Attended	Graduated	Attended	Graduated	Attended	Graduated	Attended					
98年底	計 Total	1 284 662	1 255 392	25 501	12 413	141 582	69 023	76 849	17 823	50 818	3 563	
End of 2009	男 Male	648 414	643 877	17 072	7 422	68 675	35 205	38 114	9 988	26 533	1 978	
	女 Female	636 248	611 515	8 429	4 991	72 907	33 818	38 735	7 835	24 285	1 585	
豐原市 Fongyuan City	計 Total	134 926	133 086	3 285	1 534	17 226	7 066	8 467	2 117	6 917	412	
	男 Male	66 472	66 222	2 152	909	8 368	3 658	3 976	1 212	3 378	237	
	女 Female	68 454	66 864	1 133	625	8 858	3 408	4 491	905	3 539	175	
大里市 Dali City	計 Total	159 255	157 012	3 725	1 819	19 470	9 968	10 016	2 492	7 283	521	
	男 Male	78 272	77 973	2 493	1 089	9 238	5 044	4 830	1 350	3 672	283	
太平市 Taiping City	計 Total	143 182	140 843	2 539	1 325	15 182	7 875	9 201	2 312	5 645	447	
	男 Male	71 573	71 261	1 639	806	7 408	4 101	4 629	1 308	2 928	245	
東勢鎮 Dongshih Township	計 Total	45 606	44 542	666	351	4 367	1 925	2 169	547	1 788	163	
	男 Male	23 598	23 451	441	196	2 197	1 000	1 180	319	962	100	
大甲鎮 Dajia Township	計 Total	64 126	62 182	1 277	623	7 192	3 353	3 294	761	2 156	133	
	男 Male	32 425	32 057	894	361	3 512	1 703	1 681	443	1 129	70	
清水鎮 Cingshuei Township	計 Total	70 719	68 314	1 432	684	7 737	3 459	3 905	873	2 440	135	
	男 Male	36 423	36 061	976	416	3 820	1 792	1 910	500	1 301	84	
沙鹿鎮 Shalu Township	計 Total	65 060	63 103	1 698	745	7 985	3 265	4 232	818	2 488	167	
	男 Male	32 999	32 661	1 143	473	3 813	1 701	2 044	444	1 267	96	
梧棲鎮 Wuci Township	計 Total	44 700	43 406	845	456	5 003	2 509	2 618	508	1 636	137	
	男 Male	22 620	22 442	545	283	2 453	1 258	1 268	299	844	78	
后里鄉 Houli Township	計 Total	44 856	43 491	650	374	4 221	2 060	2 433	601	1 302	83	
	男 Male	23 093	22 859	439	216	2 042	1 058	1 255	355	705	49	
神岡鄉 Shengang Township	計 Total	53 190	51 984	787	432	5 399	3 094	3 305	605	1 584	115	
	男 Male	27 436	27 241	512	269	2 607	1 542	1 607	344	883	63	
豐原市	計 Total	25 754	24 743	275	163	2 792	1 552	1 698	261	701	52	
	男 Male											
豐原市	計 Total											
	男 Male											

2 - 5 Educational Attainment of Population Aged 15 and Over---By District

Unit：Person

字	者 Literate											自修	不識字者
	前三年	高中		高職		國(初)中		初職		小學			
		Senior High School		Senior Vocational School		Junior High School		Junior Vocational School		Primary School			
		畢業	肄業	畢業	肄業	畢業	肄業	畢業	肄業	畢業	肄業		
畢業	肄業												
First 3 Years	Graduated	Attended	Graduated	Attended	Graduated	Attended	Graduated	Attended	Graduated	Attended			
肄業	Graduated	Attended	Graduated	Attended	Graduated	Attended	Graduated	Attended	Graduated	Attended	Self-taught	Illiterate	
5 580	67 728	32 974	273 976	75 847	176 740	19 934	3 612	756	179 255	16 943	4 475	29 270	
1 474	36 101	17 241	146 253	45 249	92 322	11 010	2 339	564	78 839	5 888	1 610	4 537	
4 106	31 627	15 733	127 723	30 598	84 418	8 924	1 273	192	100 416	11 055	2 865	24 733	
766	6 690	3 396	29 545	7 221	15 895	2 166	665	71	18 319	1 054	274	1 840	
217	3 503	1 734	15 010	4 354	7 798	1 184	377	47	7 708	333	67	250	
549	3 187	1 662	14 535	2 867	8 097	982	288	24	10 611	721	207	1 590	
634	9 418	4 314	34 307	10 083	22 171	2 447	239	61	16 134	1 602	308	2 243	
199	4 868	2 315	17 169	5 911	10 582	1 359	113	33	6 802	525	98	299	
435	4 550	1 999	17 138	4 172	11 589	1 088	126	28	9 332	1 077	210	1 944	
552	8 426	3 625	31 338	9 501	20 675	2 401	280	66	17 105	1 949	399	2 339	
163	4 494	1 892	16 239	5 414	10 614	1 262	166	49	7 102	665	137	312	
389	3 932	1 733	15 099	4 087	10 061	1 139	114	17	10 003	1 284	262	2 027	
206	2 312	918	10 135	2 462	6 560	564	304	37	8 529	451	88	1 064	
49	1 256	476	5 793	1 545	3 598	291	226	29	3 620	151	22	147	
157	1 056	442	4 342	917	2 962	273	78	8	4 909	300	66	917	
304	4 233	2 249	11 870	3 217	9 336	799	171	60	10 026	819	309	1 944	
71	2 191	1 131	6 452	1 983	4 992	435	111	47	4 431	310	110	368	
233	2 042	1 118	5 418	1 234	4 344	364	60	13	5 595	509	199	1 576	
354	3 326	1 811	13 983	3 697	10 183	1 095	127	39	11 395	1 343	296	2 405	
81	1 849	936	7 781	2 253	5 602	629	84	29	5 410	467	141	362	
273	1 477	875	6 202	1 444	4 581	466	43	10	5 985	876	155	2 043	
248	2 776	1 490	13 172	3 695	7 985	1 169	159	27	9 500	1 116	368	1 957	
52	1 445	769	7 099	2 245	4 555	672	85	18	4 149	410	181	338	
196	1 331	721	6 073	1 450	3 430	497	74	9	5 351	706	187	1 619	
188	2 128	1 272	9 124	2 429	6 073	882	80	19	6 568	754	177	1 294	
41	1 154	688	5 020	1 424	3 257	465	52	16	2 921	310	66	178	
147	974	584	4 104	1 005	2 816	417	28	3	3 647	444	111	1 116	
176	2 363	1 224	9 204	2 573	6 742	535	182	41	7 970	643	114	1 365	
53	1 320	620	5 125	1 568	3 711	283	150	35	3 592	235	48	234	
123	1 043	604	4 079	1 005	3 031	252	32	6	4 378	408	66	1 131	
192	1 746	1 097	12 009	3 211	7 210	870	174	42	9 274	707	131	1 206	
49	920	557	6 781	1 976	3 945	534	115	34	4 213	246	44	195	
143	826	540	5 228	1 235	3 265	336	59	8	5 061	461	87	1 011	

2 - 5、滿十五歲現住人口之教育程度－按鄉鎮市別分(續)

單位：人

年底別 及年齡組別	性 別	總 計	識										
			合 計	研究所		大學(含獨立學院)		專 科 Junior College			不識 字者		
				Graduate School		University (College)		二、三年制		五年制			
				畢業	肄業	畢業	肄業	畢業	肄業	後二年 Final 2 Years			
Graduated	Attended	Graduated	Attended	Graduated	Attended	畢業 Graduated	肄業 Attended						
潭子鄉	計 Total	81 873	80 793	1 577	816	8 972	4 427	5 562	1 305	4 022	285		
Tanzih Township	男 Male	40 523	40 416	1 093	503	4 388	2 250	2 720	714	2 085	152		
	女 Female	41 350	40 377	484	313	4 584	2 177	2 842	591	1 937	133		
大雅鄉	計 Total	71 745	70 497	1 411	676	7 568	4 186	4 702	1 003	2 706	198		
Daya Township	男 Male	35 901	35 732	964	408	3 606	2 108	2 370	520	1 420	118		
	女 Female	35 844	34 765	447	268	3 962	2 078	2 332	483	1 286	80		
新社鄉	計 Total	21 656	20 888	274	124	1 724	852	962	251	722	63		
Sinshe Township	男 Male	11 388	11 258	178	70	844	411	520	135	438	34		
	女 Female	10 268	9 630	96	54	880	441	442	116	284	29		
石岡鄉	計 Total	13 475	13 205	207	85	1 231	590	796	174	421	24		
Shihgang Township	男 Male	7 042	7 014	143	57	590	307	447	96	241	14		
	女 Female	6 433	6 191	64	28	641	283	349	78	180	10		
外埔鄉	計 Total	26 872	25 809	347	208	2 344	1 188	1 318	335	625	43		
Waipu Township	男 Male	13 841	13 639	241	125	1 107	579	652	196	320	21		
	女 Female	13 031	12 170	106	83	1 237	609	666	139	305	22		
大安鄉	計 Total	17 227	16 575	201	136	1 250	733	663	179	450	35		
Da-an Township	男 Male	9 146	9 009	135	80	593	361	341	100	243	20		
	女 Female	8 081	7 566	66	56	657	372	322	79	207	15		
烏日鄉	計 Total	56 394	54 978	1 138	581	6 412	3 196	3 668	840	2 215	142		
Wurih Township	男 Male	28 486	28 253	771	331	3 072	1 584	1 862	469	1 182	70		
	女 Female	27 908	26 725	367	250	3 340	1 612	1 806	371	1 033	72		
大肚鄉	計 Total	46 305	44 829	790	403	4 893	2 613	2 902	588	1 619	109		
Dadu Township	男 Male	23 728	23 463	555	238	2 466	1 377	1 477	342	874	58		
	女 Female	22 577	21 366	235	165	2 427	1 236	1 425	246	745	51		
龍井鄉	計 Total	60 108	58 330	1 389	535	7 077	3 313	3 618	761	2 242	121		
Longjing Township	男 Male	30 538	30 267	918	288	3 427	1 667	1 735	422	1 198	64		
	女 Female	29 570	28 063	471	247	3 650	1 646	1 883	339	1 044	57		
霧峰鄉	計 Total	54 129	52 479	1 198	464	5 828	3 049	2 768	670	2 208	183		
Wufong Township	男 Male	27 798	27 527	795	279	2 856	1 552	1 448	371	1 229	90		
	女 Female	26 331	24 952	403	185	2 972	1 497	1 320	299	979	93		
和平鄉	計 Total	9 258	9 046	65	42	501	302	250	83	349	47		
Heping Township	男 Male	5 112	5 071	45	25	268	152	162	49	234	32		
	女 Female	4 146	3 975	20	17	233	150	88	34	115	15		

資料來源：本府民政處1511-00-01-2。

2 - 5 Educational Attainment of Population Aged 15 and Over ---By District (Cont.)

Unit：Person

字	者 Literate											自 修	不識 字者
	高 中	高 職		國 (初 中)		初 職		小 學		Self-taught			
	Senior High School	Senior Vocational School		Junior High School		Junior Vocational School		Primary School					
	畢業 Graduated	肄業 Attended	畢業 Graduated	肄業 Attended	畢業 Graduated	肄業 Attended	畢業 Graduated	肄業 Attended	畢業 Graduated		肄業 Attended		
前三年 First 3 Years	畢業 Graduated	肄業 Attended	畢業 Graduated	肄業 Attended	畢業 Graduated	肄業 Attended	畢業 Graduated	肄業 Attended	畢業 Graduated	肄業 Attended	畢業 Graduated	肄業 Attended	
	413	5 020	2 101	18 706	5 115	9 986	1 190	236	53	10 061	746	200	1 080
	114	2 623	1 080	9 564	2 995	4 868	623	139	37	4 197	220	51	107
	299	2 397	1 021	9 142	2 120	5 118	567	97	16	5 864	526	149	973
	341	3 799	1 936	15 680	4 616	11 145	1 123	145	43	8 000	886	333	1 248
	84	2 018	1 015	8 200	2 711	5 472	630	93	31	3 558	268	138	169
	257	1 781	921	7 480	1 905	5 673	493	52	12	4 442	618	195	1 079
	62	1 093	516	4 316	1 170	3 432	273	215	38	4 184	498	119	768
	16	584	252	2 523	699	2 036	152	180	32	1 935	176	43	130
	46	509	264	1 793	471	1 396	121	35	6	2 249	322	76	638
	71	550	249	3 160	743	2 014	136	89	23	2 474	136	32	270
	23	305	131	1 852	447	1 079	77	77	19	1 059	45	5	28
	48	245	118	1 308	296	935	59	12	4	1 415	91	27	242
	103	1 571	848	5 375	1 484	4 307	415	81	25	4 660	441	91	1 063
	34	844	453	3 032	930	2 434	228	67	19	2 136	170	51	202
	69	727	395	2 343	554	1 873	187	14	6	2 524	271	40	861
	62	1 176	497	3 228	853	2 538	236	38	15	3 705	321	259	652
	18	663	272	1 880	523	1 514	147	30	14	1 878	121	76	137
	44	513	225	1 348	330	1 024	89	8	1	1 827	200	183	515
	199	2 608	1 459	12 388	3 458	6 862	836	129	33	7 655	942	217	1 416
	43	1 377	748	6 704	2 071	3 634	462	84	26	3 377	317	69	233
	156	1 231	711	5 684	1 387	3 228	374	45	7	4 278	625	148	1 183
	206	1 762	983	10 290	2 848	5 832	806	95	17	7 377	608	88	1 476
	45	929	533	5 747	1 733	3 090	426	56	13	3 264	198	42	265
	161	833	450	4 543	1 115	2 742	380	39	4	4 113	410	46	1 211
	258	2 783	1 480	12 851	3 459	9 302	795	87	16	7 082	811	350	1 778
	56	1 484	757	6 974	2 058	4 906	448	59	15	3 371	293	127	271
	202	1 299	723	5 877	1 401	4 396	347	28	—	3 711	518	223	1 507
	193	3 159	1 225	11 631	3 406	6 801	954	51	16	7 463	941	271	1 650
	55	1 801	693	6 268	2 052	3 702	553	23	11	3 331	348	70	271
	138	1 358	532	5 363	1 354	3 099	401	28	5	4 132	593	201	1 379
	52	789	284	1 664	606	1 691	242	65	14	1 774	175	51	212
	11	473	189	1 040	357	933	150	52	10	785	80	24	41
	41	316	95	624	249	758	92	13	4	989	95	27	171

Source：Department of Civil Affairs, Taichung County Government.1511-00-01-2

2 - 6、現住人口之婚姻狀況－按年齡別分

2 - 6 The Marital Status of the Population --By Age

單位：人

Unit：Person

年底別及年齡組別 End of Year & Range of Age	總計 Grand Total			未婚 Single		
	計 Total	男 Male	女 Female	計 Total	男 Male	女 Female
89年底 End of 2000	1 494 308	766 922	727 386	740 578	403 657	336 921
90年底 End of 2001	1 502 274	770 339	731 935	740 132	402 569	337 563
91年底 End of 2002	1 511 789	774 564	737 225	740 366	402 129	338 237
92年底 End of 2003	1 520 376	778 135	742 241	739 770	401 146	338 624
93年底 End of 2004	1 527 040	780 688	746 352	740 632	401 362	339 270
94年底 End of 2005	1 533 442	782 836	750 606	739 022	400 213	338 809
95年底 End of 2006	1 543 436	786 778	756 658	738 710	400 136	338 574
96年底 End of 2007	1 550 896	789 358	761 538	738 168	399 599	338 569
97年底 End of 2008	1 557 944	791 716	766 228	734 718	397 575	337 143
98年底 End of 2009	1 562 126	792 546	769 580	734 006	397 366	336 640
未滿15歲 Under 15 Years	277 464	144 132	133 332	277 464	144 132	133 332
15 - 19	120 827	63 060	57 767	120 471	62 996	57 475
20 - 24	119 823	62 051	57 772	113 912	60 441	53 471
25 - 29	144 830	73 679	71 151	105 477	59 571	45 906
30 - 34	138 742	70 959	67 783	55 728	33 991	21 737
35 - 39	116 465	58 914	57 551	24 048	14 423	9 625
40 - 44	120 919	60 818	60 101	14 388	8 574	5 814
45 - 49	124 039	61 765	62 274	9 000	5 338	3 662
50 - 54	112 324	55 915	56 409	5 367	3 087	2 280
55 - 59	93 532	46 421	47 111	3 332	1 774	1 558
60 - 64	54 679	27 116	27 563	1 472	820	652
65 - 69	44 440	21 588	22 852	955	566	389
70 - 74	36 107	16 944	19 163	664	401	263
75 - 79	28 124	14 110	14 014	574	385	189
80 - 84	19 254	10 282	8 972	709	549	160
85 - 89	7 723	3 707	4 016	312	232	80
90 - 94	2 331	921	1 410	115	76	39
95 - 99	467	156	311	18	10	8
100歲以上 100 Years of Age and Over	36	8	28	—	—	—

計 Total	有偶 Married		離婚 Divorced			喪偶 Widowed		
	男 Male	女 Female	計 Total	男 Male	女 Female	計 Total	男 Male	女 Female
657 541	330 479	327 062	38 603	19 218	19 385	57 586	13 568	44 018
661 284	333 390	327 894	41 791	20 677	21 114	59 067	13 703	45 364
665 421	336 149	329 272	45 477	22 454	23 023	60 525	13 832	46 693
668 853	338 567	330 286	49 576	24 362	25 214	62 177	14 060	48 117
668 911	338 740	330 171	53 737	26 351	27 386	63 760	14 235	49 525
671 164	339 858	331 306	57 890	28 378	29 512	65 366	14 387	50 979
674 849	341 383	333 466	62 657	30 672	31 985	67 220	14 587	52 633
677 106	342 336	334 770	66 865	32 674	34 191	68 757	14 749	54 008
682 054	344 668	337 386	70 560	34 468	36 092	70 612	15 005	55 607
681 355	343 640	337 715	74 402	36 359	38 043	72 363	15 181	57 182
—	—	—	—	—	—	—	—	—
330	61	269	26	3	23	—	—	—
5 170	1 417	3 753	724	192	532	17	1	16
34 959	12 615	22 344	4 259	1 483	2 776	135	10	125
73 662	32 964	40 698	8 933	3 963	4 970	419	41	378
80 647	39 027	41 620	10 926	5 344	5 582	844	120	724
91 978	45 592	46 386	12 814	6 390	6 424	1 739	262	1 477
98 679	49 655	49 024	12 953	6 350	6 603	3 407	422	2 985
90 873	46 840	44 033	10 469	5 183	5 286	5 615	805	4 810
75 319	39 789	35 530	7 003	3 713	3 290	7 878	1 145	6 733
42 891	23 448	19 443	2 934	1 667	1 267	7 382	1 181	6 201
33 266	18 428	14 838	1 606	955	651	8 613	1 639	6 974
24 614	13 878	10 736	742	438	304	10 087	2 227	7 860
16 577	10 617	5 960	479	305	174	10 494	2 803	7 691
9 349	6 920	2 429	368	266	102	8 828	2 547	6 281
2 542	1 976	566	129	84	45	4 740	1 415	3 325
442	370	72	29	18	11	1 745	457	1 288
53	40	13	8	5	3	388	101	287
4	3	1	—	—	—	32	5	27

資料來源：本府民政處1222-01-03-2。

Source：Department of Civil Affairs, Taichung County Government. 1222-01-03-2

2 - 7 、現住人口之婚姻狀況－按鄉鎮市別分

單位：人

鄉鎮市別 District		總計 Grand Total			未婚 Single		
		計 Total	男 Male	女 Female	計 Total	男 Male	女 Female
98年底	End of 2009	1 562 126	792 546	769 580	734 006	397 366	336 640
豐原市	Fongyuan City	165 245	82 141	83 104	78 677	41 983	36 694
大里市	Dali City	196 056	97 438	98 618	96 655	51 984	44 671
太平市	Taiping City	172 389	86 680	85 709	82 647	44 733	37 914
東勢鎮	Dongshih Township	53 696	27 876	25 820	22 914	12 745	10 169
大甲鎮	Dajia Township	78 707	39 990	38 717	37 655	20 217	17 438
清水鎮	Cingshuei Township	85 743	44 273	41 470	39 901	21 711	18 190
沙鹿鎮	Shalu Township	80 640	41 082	39 558	38 356	20 806	17 550
梧棲鎮	Wuci Township	54 943	27 915	27 028	26 345	14 080	12 265
后里鄉	Houli Township	54 401	28 041	26 360	24 576	13 497	11 079
神岡鄉	Shengang Township	63 982	33 060	30 922	29 629	16 290	13 339
潭子鄉	Tanzih Township	99 677	49 803	49 874	46 785	25 120	21 665
大雅鄉	Daya Township	89 499	45 158	44 341	43 207	23 345	19 862
新社鄉	Sinshe Township	25 761	13 560	12 201	10 667	5 898	4 769
石岡鄉	Shihgang Township	16 146	8 432	7 714	7 133	3 985	3 148
外埔鄉	Waipu Township	32 007	16 489	15 518	14 024	7 655	6 369
大安鄉	Da-an Township	20 417	10 774	9 643	8 711	4 818	3 893
烏日鄉	Wurih Township	68 373	34 704	33 669	32 072	17 287	14 785
大肚鄉	Dadu Township	55 874	28 669	27 205	26 081	14 191	11 890
龍井鄉	Longjing Township	73 934	37 683	36 251	35 022	18 854	16 168
霧峰鄉	Wufong Township	63 906	32 914	30 992	28 911	15 832	13 079
和平鄉	Heping Township	10 730	5 864	4 866	4 038	2 335	1 703

資料來源：本府民政處1222-01-03-2。

2 - 7 The Marital Status of the Population --By District

Unit：Person

有偶 Married			離婚 Divorced			喪偶 Widowed		
計 Total	男 Male	女 Female	計 Total	男 Male	女 Female	計 Total	男 Male	女 Female
681 355	343 640	337 715	74 402	36 359	38 043	72 363	15 181	57 182
70 918	34 945	35 973	7 989	3 637	4 352	7 661	1 576	6 085
82 154	39 624	42 530	10 344	4 523	5 821	6 903	1 307	5 596
71 579	35 519	36 060	10 833	5 092	5 741	7 330	1 336	5 994
24 556	12 856	11 700	2 599	1 445	1 154	3 627	830	2 797
34 049	17 362	16 687	3 011	1 510	1 501	3 992	901	3 091
38 280	19 838	18 442	3 028	1 657	1 371	4 534	1 067	3 467
35 530	17 879	17 651	3 231	1 634	1 597	3 523	763	2 760
24 229	12 232	11 997	2 100	1 074	1 026	2 269	529	1 740
24 152	12 495	11 657	2 452	1 326	1 126	3 221	723	2 498
28 763	14 778	13 985	2 587	1 365	1 222	3 003	627	2 376
43 104	21 374	21 730	5 796	2 551	3 245	3 992	758	3 234
38 723	19 289	19 434	3 966	1 866	2 100	3 603	658	2 945
12 249	6 555	5 694	1 175	737	438	1 670	370	1 300
7 196	3 783	3 413	737	431	306	1 080	233	847
14 808	7 700	7 108	1 394	724	670	1 781	410	1 371
9 715	5 180	4 535	700	440	260	1 291	336	955
30 032	15 190	14 842	3 128	1 575	1 553	3 141	652	2 489
24 755	12 676	12 079	2 480	1 257	1 223	2 558	545	2 013
32 834	16 667	16 167	3 081	1 517	1 564	2 997	645	2 352
28 705	14 802	13 903	2 923	1 539	1 384	3 367	741	2 626
5 024	2 896	2 128	848	459	389	820	174	646

Source：Department of Civil Affairs, Taichung County Government. 1222-01-03-2

2 - 8、現住原住民戶口數

單位：人

年 底 別 及 鄉 鎮 市 別	戶 數 (戶) Num. of Household			人	
	合 計	平地原住民	山地原住民	合計	
				計 Both Sexes	男 Male
End of Year & District	Total	Aborigines in Plains	Aborigines in Mountains	計 Both Sexes	男 Male
89年底 End of 2000	4 054	1 417	2 637	13 547	6 575
90年底 End of 2001	4 224	1 484	2 740	14 272	6 892
91年底 End of 2002	4 398	1 567	2 831	14 939	7 179
92年底 End of 2003	4 605	1 676	2 929	15 774	7 482
93年底 End of 2004	4 889	1 771	3 118	16 531	7 826
94年底 End of 2005	5 048	1 824	3 224	16 986	7 992
95年底 End of 2006	5 258	1 903	3 355	17 639	8 304
96年底 End of 2007	5 446	1 972	3 474	18 295	8 623
97年底 End of 2008	5 730	2 094	3 636	19 170	9 051
98年底 End of 2009	5 917	2 189	3 728	19 537	9 270
豐原市 Fongyuan City	365	131	234	1 219	529
大里市 Dali City	471	200	271	1 540	742
太平市 Taiping City	682	363	319	2 274	1 058
東勢鎮 Dongshih Township	158	24	134	571	242
大甲鎮 Dajia Township	46	22	24	199	79
清水鎮 Cingshuei Township	104	49	55	370	161
沙鹿鎮 Shalu Township	172	88	84	642	283
梧棲鎮 Wuci Township	206	142	64	766	374
后里鄉 Houli Township	123	52	71	453	195
神岡鄉 Shengang Township	239	100	139	804	378
潭子鄉 Tanzih Township	436	183	253	1 335	623
大雅鄉 Daya Township	530	247	283	1 863	889
新社鄉 Sinshe Township	59	12	47	208	88
石岡鄉 Shihgang Township	17	1	16	71	26
外埔鄉 Waipu Township	55	28	27	196	87
大安鄉 Da-an Township	9	3	6	39	11
烏日鄉 Wurih Township	180	82	98	631	304
大肚鄉 Dadu Township	317	182	135	1 193	560
龍井鄉 Longjing Township	214	127	87	775	413
霧峰鄉 Wufong Township	120	73	47	450	196
和平鄉 Heping Township	1 414	80	1 334	3 938	2 032

資料來源：本府民政處1222-90-01-2。

2 - 8 Number of Households of The Aborigines

Unit : Person

Total	口 數 (人) Num. of Population						
	女 Female	平地原住民 Aborigines in Plains			山地原住民 Aborigines in Mountains		
		計 Both Sexes	男 Male	女 Female	計 Both Sexes	男 Male	女 Female
6 972	4 976	2 521	2 455	8 571	4 054	4 517	
7 380	5 276	2 654	2 622	8 996	4 238	4 758	
7 760	5 607	2 823	2 784	9 332	4 356	4 976	
8 292	8 592	2 929	2 963	9 882	4 553	5 329	
8 705	6 234	3 103	3 131	10 297	4 723	5 574	
8 994	6 383	3 140	3 243	10 603	4 852	5 751	
9 335	6 621	3 261	3 360	11 018	5 043	5 975	
9 672	6 871	3 385	3 486	11 424	5 238	6 186	
10 119	7 297	3 585	3 712	11 873	5 466	6 407	
10 267	7 502	3 733	3 769	12 035	5 537	6 498	
690	431	199	232	788	330	458	
798	652	323	329	888	419	469	
1 216	1 139	586	553	1 135	472	663	
329	110	44	66	461	198	263	
120	102	46	56	97	33	64	
209	171	77	94	199	84	115	
359	312	142	170	330	141	189	
392	532	274	258	234	100	134	
258	200	95	105	253	100	153	
426	326	166	160	478	212	266	
712	549	298	251	786	325	461	
974	882	437	445	981	452	529	
120	50	26	24	158	62	96	
45	9	1	8	62	25	37	
109	104	54	50	92	33	59	
28	19	5	14	20	6	14	
327	263	129	134	368	175	193	
633	688	354	334	505	206	299	
362	463	256	207	312	157	155	
254	270	124	146	180	72	108	
1 906	230	97	133	3 708	1 935	1 773	

Source : Department of Civil Affairs ,Taichung County Government. 1222-90-01-2

2-9、現住原住民年齡分配

單位：人

年底別 End of Year	性別 By Sex	地區別 (平地或山地) Locality(Plains or Mountains)	總計	15歲以下	15-24歲
			Grand Total	Under 15 Years	15-24 Years
94年底 End of 2005	男 Male	合計 Total	8 787	2 775	1 691
		平地原住民 Aborigines in Plains	3 140	1 113	661
		山地原住民 Aborigines in Mountains	4 852	1 662	1 030
	女 Female	合計 Total	9 936	2 648	1 790
		平地原住民 Aborigines in Plains	3 244	991	729
		山地原住民 Aborigines in Mountains	5 750	1 657	1 061
95年底 End of 2006	男 Male	合計 Total	9 179	2 761	1 798
		平地原住民 Aborigines in Plains	3 261	1 079	720
		山地原住民 Aborigines in Mountains	5 043	1 682	1 078
	女 Female	合計 Total	10 379	2 624	1 892
		平地原住民 Aborigines in Plains	3 360	949	770
		山地原住民 Aborigines in Mountains	5 975	1 675	1 122
96年底 End of 2007	男 Male	合計 Total	9 571	2 794	1 922
		平地原住民 Aborigines in Plains	3 385	1 074	771
		山地原住民 Aborigines in Mountains	5 238	1 720	1 151
	女 Female	合計 Total	10 821	2 682	1 933
		平地原住民 Aborigines in Plains	3 486	957	784
		山地原住民 Aborigines in Mountains	6 186	1 725	1 149
97年底 End of 2008	男 Male	合計 Total	9 051	2 913	2 023
		平地原住民 Aborigines in Plains	3 585	1 100	837
		山地原住民 Aborigines in Mountains	5 466	1 813	1 186
	女 Female	合計 Total	10 119	2 766	1 985
		平地原住民 Aborigines in Plains	3 712	1 008	827
		山地原住民 Aborigines in Mountains	6 407	1 758	1 158
98年底 End of 2009	男 Male	合計 Total	9 270	2 895	2 106
		平地原住民 Aborigines in Plains	3 733	1 105	884
		山地原住民 Aborigines in Mountains	5 537	1 790	1 222
	女 Female	合計 Total	10 267	2 704	2 055
		平地原住民 Aborigines in Plains	3 769	985	839
		山地原住民 Aborigines in Mountains	6 498	1 719	1 216

2 - 9 The Aborigines by Age

Unit : Person

25-34歲	35-44歲	45-54歲	55-64歲	65歲以上
25-34 Years	34-44 Years	45-54 Years	55-64 Years	65 Years of Age and Over
1 083	2 054	795	223	166
409	517	335	83	22
674	742	460	140	144
1 401	2 568	942	334	253
486	598	328	86	26
915	1 028	614	248	227
1 150	2 155	875	267	173
433	513	379	111	26
717	767	496	156	147
1 441	2 733	1 044	381	264
508	618	384	95	36
933	1 071	660	286	228
1 201	2 245	948	282	179
458	521	410	123	28
743	776	538	159	151
1 504	2 833	1 149	446	274
557	607	417	120	44
947	1 077	732	326	230
1 302	1 258	1 056	312	187
506	492	487	132	31
796	766	569	180	156
1 606	1 691	1 273	512	286
605	612	464	143	53
1 001	1 079	809	369	233
1 390	1 238	1 090	363	188
556	485	509	161	33
834	753	581	202	155
1 609	1 663	1 360	576	300
623	592	507	176	47
986	1 071	853	400	253

資料來源：行政院原住民族委員會。

說明：本表資料與表2-8不一致係統計基礎不同所致。

2-10、現住原住民教育程度

單位：人

年底別 End of Year	性別 By Sex	地區別 (平地或山地) Locality(Plains or Mountains)	總計 Grand Total	研究所 Graduate School		大學及獨立學院 University (College)		二、三專 Junior College		五專 Junior College		
				畢業 Graduated	肄業 Attended	畢業 Graduated	肄業 Attended	畢業 Graduated	肄業 Attended	畢業 Graduated	後二 Final 2 System	前三 First 3 Years
94年底 End of 2005	男Male	合計Total	7 992	14	10	146	199	113	66	175	47	24
		平地原住民Aborigines in Plains	3 140	5	1	41	71	41	20	32	12	3
		山地原住民Aborigines in Mountains	4 852	9	9	105	128	72	46	143	35	21
	女Female	合計Total	8 994	2	6	137	200	99	48	169	33	173
		平地原住民Aborigines in Plains	3 244	1	3	42	77	37	24	54	14	68
山地原住民Aborigines in Mountains	5 750	1	3	95	123	62	24	115	19	105		
95年底 End of 2006	男Male	合計Total	5 543	18	10	182	244	123	74	172	50	26
		平地原住民Aborigines in Plains	2 182	5	3	46	95	42	24	34	12	5
		山地原住民Aborigines in Mountains	3 361	13	7	136	149	81	50	138	38	21
	女Female	合計Total	6 711	3	8	185	229	100	62	172	27	181
		平地原住民Aborigines in Plains	2 411	1	1	59	87	41	31	62	13	65
山地原住民Aborigines in Mountains	4 300	2	7	126	142	59	31	110	14	116		
96年底 End of 2007	男Male	合計Total	5 829	22	8	205	274	132	93	171	48	26
		平地原住民Aborigines in Plains	2 311	6	2	54	109	47	32	35	10	6
		山地原住民Aborigines in Mountains	3 518	16	6	151	165	85	61	136	38	20
	女Female	合計Total	6 990	7	10	230	280	98	74	189	20	184
		平地原住民Aborigines in Plains	2 529	4	1	70	108	41	39	65	8	66
山地原住民Aborigines in Mountains	4 461	3	9	160	172	57	35	124	12	118		
97年底 End of 2008	男Male	合計Total	6 138	22	14	228	311	136	112	169	47	25
		平地原住民Aborigines in Plains	2 485	5	3	67	130	48	41	31	11	6
		山地原住民Aborigines in Mountains	3 653	17	11	161	181	88	71	138	36	19
	女Female	合計Total	7 353	11	14	276	337	115	82	206	24	186
		平地原住民Aborigines in Plains	2 704	6	5	92	138	46	38	70	10	63
山地原住民Aborigines in Mountains	4 649	5	9	184	199	69	44	136	14	123		
98年底 End of 2009	男Male	合計Total	6 375	23	19	261	345	152	107	159	47	27
		平地原住民Aborigines in Plains	2 628	5	5	81	147	59	41	29	12	8
		山地原住民Aborigines in Mountains	3 747	18	14	180	198	93	66	130	35	19
	女Female	合計Total	7 563	9	19	314	379	116	84	219	24	184
		平地原住民Aborigines in Plains	2 784	5	8	104	167	51	34	74	9	62
山地原住民Aborigines in Mountains	4 779	4	11	210	212	65	50	145	15	122		

資料來源：行政院原住民族委員會。

說明：95年資料為15歲以上人口資料。

2-10 The Aborigines by Educational Attainment

Unit：Person

高中 Senior High School		高職 Senior Vocational School		國中 Junior High School		初職 Junior Vocational School		小學 Elementary School		自修 Self-taught	不識字 Illiterate	未詳 Unknown
畢業 Graduated	肄業 Attended	畢業 Graduated	肄業 Attended	畢業 Graduated	肄業 Attended	畢業 Graduated	肄業 Attended	畢業 Graduated	肄業 Attended			
436	295	939	615	1 227	245	14	3	501	87	1	5	2 830
121	88	348	252	592	98	5	—	242	46	—	2	1 120
315	207	591	363	635	147	9	3	259	41	1	3	1 710
479	254	990	511	1 634	249	6	2	1 120	142	8	19	2 713
134	88	379	206	579	92	—	—	341	72	2	10	1 021
345	166	611	305	1 055	157	6	2	779	70	6	9	1 692
463	305	996	723	1 247	306	13	3	523	58	1	6	—
133	92	380	303	590	122	4	—	259	31	—	2	—
330	213	616	420	657	184	9	3	264	27	1	4	—
491	281	1 088	593	1 673	297	6	2	1 166	117	7	23	—
145	98	419	240	580	117	—	—	367	69	1	15	—
346	183	669	353	1 093	180	6	2	799	48	6	8	—
473	318	1 058	838	1 283	286	13	3	506	65	—	7	—
132	97	409	359	608	113	5	—	251	33	—	3	—
341	221	649	479	675	173	8	3	255	32	—	4	—
493	279	1 128	683	1 722	255	6	2	1 180	122	8	20	—
152	102	433	284	604	89	—	—	376	72	2	13	—
341	177	695	399	1 118	166	6	2	804	50	6	7	—
532	311	1 141	917	1 272	311	13	2	503	64	—	8	—
153	93	455	395	614	133	5	—	257	35	—	3	—
379	218	686	522	658	178	8	2	246	29	—	5	—
496	256	1 218	753	1 747	277	6	2	1 197	121	9	20	—
150	88	470	317	632	115	—	—	377	70	3	14	—
346	168	748	436	1 115	162	6	2	820	51	6	6	—
540	316	1 218	998	1 296	298	13	2	484	64	—	6	—
159	90	501	437	633	122	5	—	256	36	—	2	—
381	226	717	561	663	176	8	2	228	28	—	4	—
506	266	1 262	783	1 759	295	6	2	1 179	127	9	21	—
161	87	494	320	646	102	—	—	371	70	4	15	—
345	179	768	463	1 113	193	6	2	808	57	5	6	—

Source: Council of Indigenous Peoples, Executive Yuan.

2-11、現住原住民婚姻狀況

單位：人

年底別 End of Year	地區(平、山地)別 Locality(Plains or Mountains)	總計 Grand Total	合計 Total		未婚 Single	
			男 Male	女 Female	男 Male	女 Female
94年底 End of 2005	合計 Total	16 986	7 992	8 994	5 116	4 540
	平地原住民 Aborigines in Plains	6 384	3 140	3 244	2 019	1 778
	山地原住民 Aborigines in Mountains	10 602	4 852	5 750	3 097	2 762
95年底 End of 2006	合計 Total	17 639	8 304	9 335	5 315	4 671
	平地原住民 Aborigines in Plains	6 621	3 261	3 360	2 093	1 803
	山地原住民 Aborigines in Mountains	11 018	5 043	5 975	3 222	2 868
96年底 End of 2007	合計 Total	18 295	8 623	9 672	5 557	4 853
	平地原住民 Aborigines in Plains	6 871	3 385	3 486	2 177	1 863
	山地原住民 Aborigines in Mountains	11 424	5 238	6 186	3 380	2 990
97年底 End of 2008	合計 Total	19 170	9 051	10 119	5 868	5 092
	平地原住民 Aborigines in Plains	7 297	3 585	3 712	2 316	2 000
	山地原住民 Aborigines in Mountains	11 873	5 466	6 407	3 552	3 092
98年底 End of 2009	合計 Total	19 537	9 270	10 267	6 029	5 188
	平地原住民 Aborigines in Plains	7 502	3 733	3 769	2 423	2 030
	山地原住民 Aborigines in Mountains	12 035	5 537	6 498	3 606	3 158

資料來源：行政院原住民族委員會。

2-11 The Aborigines by Marital Status

Unit：Person

有偶 Married		離婚 Divorce		喪偶 Widowed		婚姻關係消滅 Marriage Extermination	
男 Male	女 Female	男 Male	女 Female	男 Male	女 Female	男 Male	女 Female
2 349	3 337	430	617	97	497	—	3
911	1 127	179	232	31	105	—	2
1 438	2 210	251	385	66	392	—	1
2 428	3 416	462	712	99	536	—	—
941	1 167	197	265	30	125	—	—
1 487	2 249	265	447	69	411	—	—
2 481	3 511	490	743	95	565	—	—
971	1 204	209	281	28	138	—	—
1 510	2 307	281	462	67	427	—	—
2 561	3 608	522	809	100	610	—	—
1 004	1 245	235	311	30	156	—	—
1 557	2 363	287	498	70	454	—	—
2 574	3 566	566	865	101	648	—	—
1 022	1 245	255	327	33	167	—	—
1 552	2 321	311	538	68	481	—	—

Source:Council of Indigenous Peoples,Executive Yuan.

參、行政組織

3-1、臺中縣政府行政組織系統(98年底)

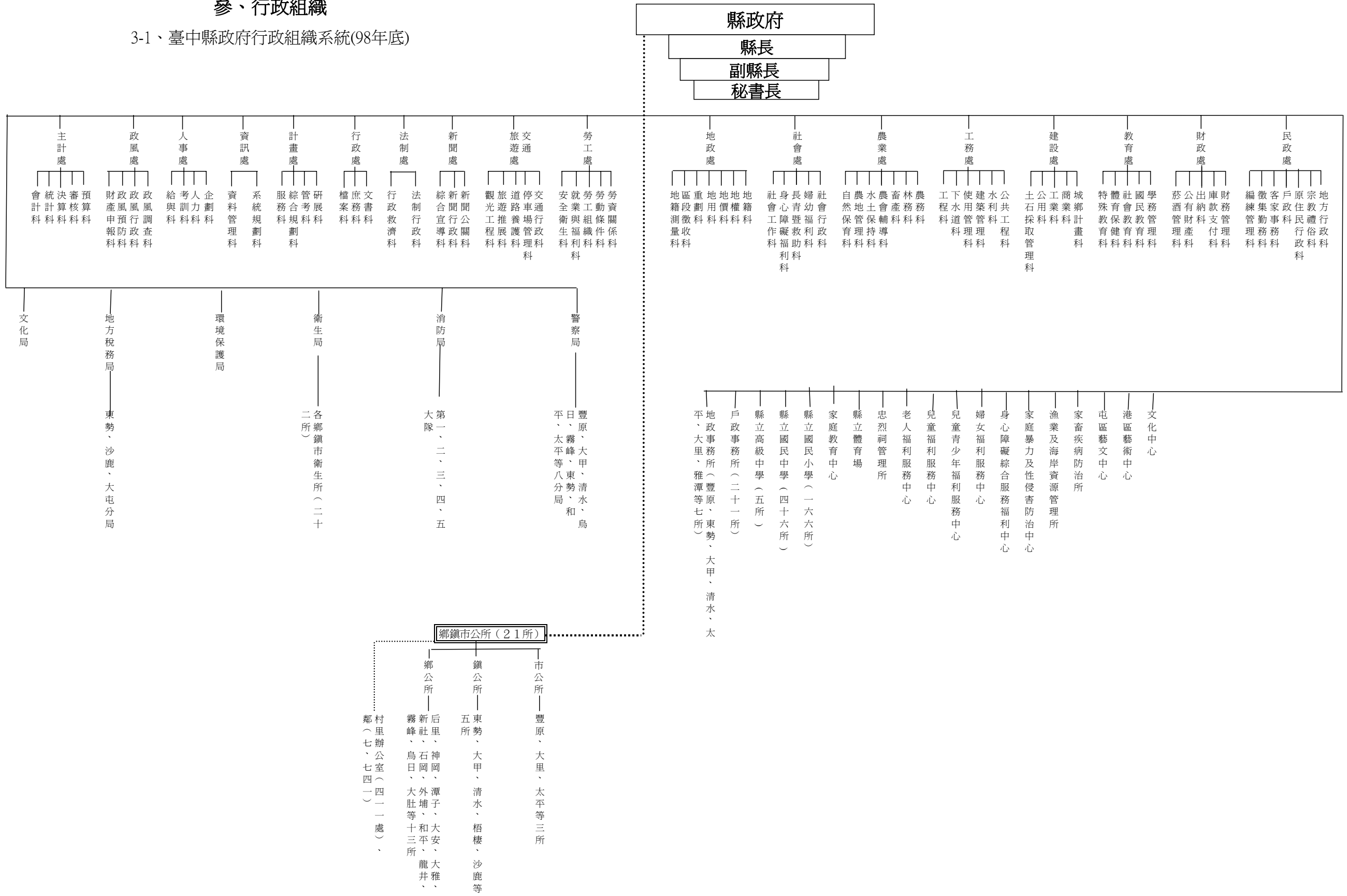

3-1 Organic Chart of Taichung County Government(End of 2009)

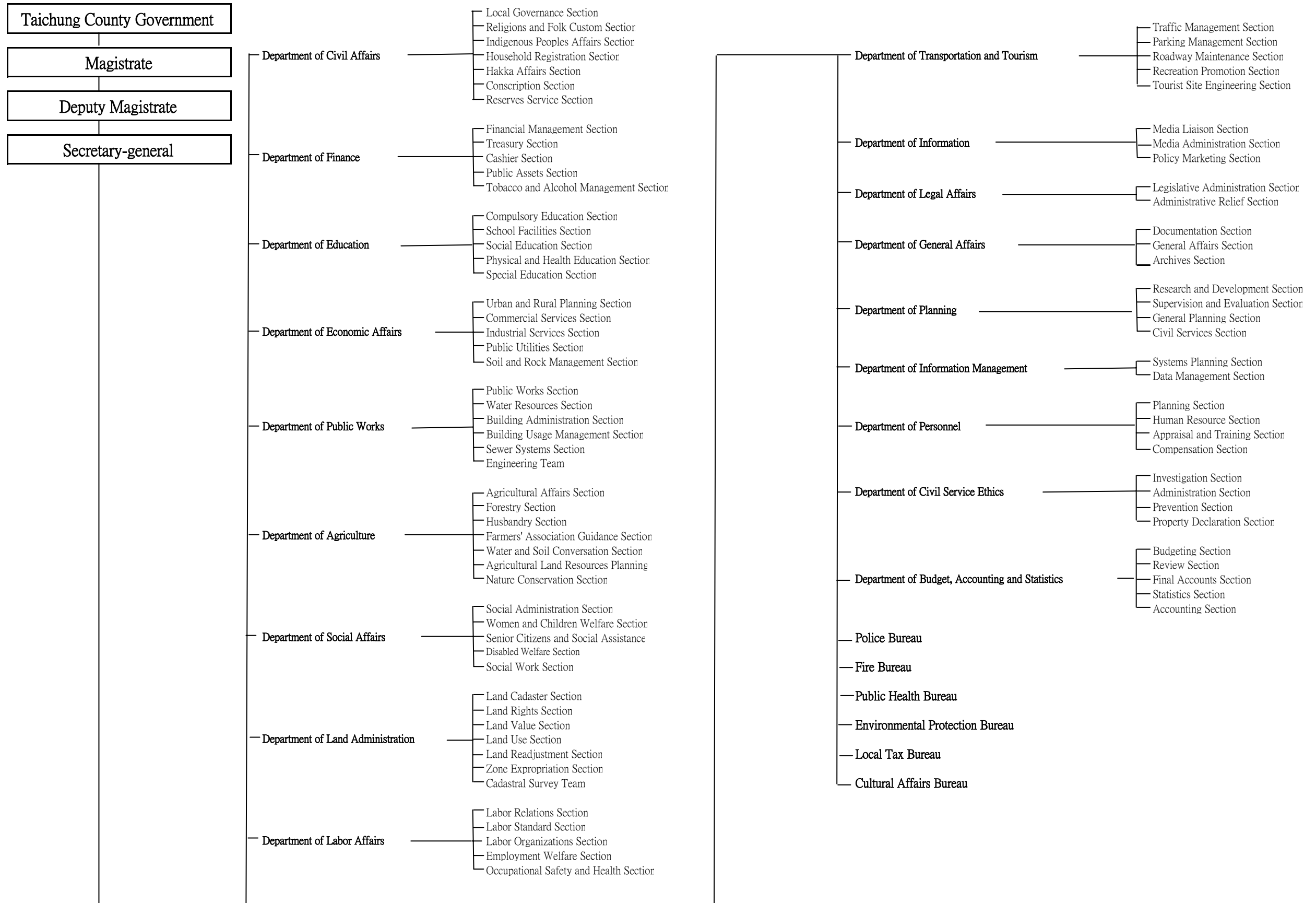

3-2、各級機關學校正式編制員額

單位：人

年 底 別	縣政府	地方稅務局	警察局	消防局	衛生局暨 所屬機關	環保局	地政事務所	縣政府其他 所屬機關
End of Year	County Government	Local Tax Bureau	Bureau of Police	Bureau of fire	Bureau of Health & Subsidiaries	Bureau of Environ- mental Sanitation	Land Adminis- tration Office	The Other Organic Structure
89年底 End of 2000	507	258	2 171	322	81	86	246	86
90年底 End of 2001	507	267	2 514	380	77	110	294	138
91年底 End of 2002	548	267	2 819	413	86	110	294	130
92年底 End of 2003	548	249	2 819	413	86	110	296	130
93年底 End of 2004	585	240	2 819	423	86	110	294	90
94年底 End of 2005	587	240	2 819	473	82	110	294	89
95年底 End of 2006	593	240	2 932	497	82	110	295	106
96年底 End of 2007	593	235	2 992	517	82	110	295	106
97年底 End of 2008	593	235	3 102	559	82	110	295	106
98年底 End of 2009	600	235	3 212	578	82	108	295	111

資料來源：行政院人事行政局。

說明：編制員額係指機關內正式教職員編制數。

3-2 Personnel Management of Taichung County、School & Subsidiaries

Unit:Person

縣議會	各鄉鎮市 公所	各鄉鎮市 衛生所	各鄉鎮市 戶政事務所	其他鄉鎮市 所屬機關	鄉鎮市 民代表會	縣鄉鎮市營 事業機構	高中(職) (完全中學)	縣立各 國民中學	縣立各 國民小學
County Council	Township Offices	Health Offices of Township	Household Registration Office	The Other Organic Structure of Township	Parliament of Township	Municipal Owned Enterprises	Senior High(Vocatio- nal) School	Junior High School	Elementary Schools
32	1 213	291	360	513	59	—	—	4 398	6 645
32	1 264	278	382	705	59	—	—	4 713	7 508
32	1 946	275	374	—	62	—	572	4 122	7 840
32	1 981	277	370	—	62	—	587	4 030	7 862
32	1 989	278	368	—	62	—	616	4 051	7 820
32	1 970	280	367	—	62	—	628	4 127	7 672
32	1 979	277	368	—	60	—	637	4 297	7 605
32	1 981	278	365	—	60	—	654	4 316	7 545
32	1 976	281	354	—	61	—	653	4 426	7 462
32	1 975	280	353	—	61	—	654	4 497	7 424

Source：Central Personnel Administration Department, Executive Yuan.

3-3、各級機關學校員工總人數

單位：人							
年底別及機關類別	總計	民意代表	民選機關首長	政務人員	正式職員	校長及教師	駕駛
End of Year & Organization	Grand Total	Elected Official	Elected Mayor	Political Appointee	Formal Staff	Principal & Teacher	Driver
89年底 End of 2000	20 434	338	22	2	6 799	10 151	319
90年底 End of 2001	24 341	329	22	—	7 409	11 063	91
年底別及機關類別	總計	政務人員	民選機關首長	正式職員	校長及教師	測量助理	
End of Year & Organization	Grand Total	Political Appointee	Elected Mayor	Formal Staff	Principal & Teacher	Surveying Assistant	
91年底 End of 2002	23 893	2	22	7 632	11 191	143	
92年底 End of 2003	24 219	2	22	7 667	11 266	143	
93年底 End of 2004	24 234	2	20	7 673	11 301	148	
94年底 End of 2005	24 025	2	20	7 611	11 230	149	
95年底 End of 2006	24 290	2	19	7 828	11 249	149	
96年底 End of 2007	24 581	2	19	7 900	11 199	149	
97年底 End of 2008	24 568	2	19	7 951	11 098	149	

資料來源：行政院人事行政局。

說明：臨時人員內含代課教師；教師係指專任教師，兼任教師不計。

3-3 Total Personnel of Taichung County & Subsidiaries

Unit:Person								
技工	工友	正式員工	清潔隊員	駐衛警察	聘用人員	約僱人員	臨編人員	臨時員工
Technical Worker	Manual Worker	Formal Staff & Manual Worker	Clean Worker	Security Guard	Special Service	Contract Employees	Provisional Staff	Temporary Staff
964	961	—	—	6	151	710	11	1 946
453	954	—	1 088	—	159	686	11	2 076
清潔隊員	技工(含駕駛)	工友	正式員工	駐衛警察	聘用人員	約僱人員	臨編人員	臨時員工
Clean Worker	Technical Worker (& Driver)	Manual Worker	Formal Staff & Manual Worker	Security Guard	Special Service	Contract Employees	Provisional Staff	Temporary Staff
1 161	273	925	—	8	121	625	11	1 779
1 139	346	920	—	8	118	548	—	2 040
1 237	319	894	—	8	116	596	—	1 920
1 231	310	891	—	8	109	639	—	1 825
1 243	298	902	—	8	119	659	—	1 794
1 290	321	867	—	6	122	665	—	1 828
1 300	331	865	—	6	118	662	—	1 828

Source：Central Personnel Administration Department, Executive Yuan.

3-3、各級機關學校員工總人數(續)

單位：人

年底別及機關類別	總計	政務人員	民選機關首長	正式職員	校長及教師	測量助理
End of Year & Organization	Grand Total	Political Appointee	Elected Mayor	Formal Staff	Principal & Teacher	Surveying Assistant
98年底 End of 2009	24 735	3	22	8 069	11 072	148
縣議會 County Council	132	—	—	31	—	—
縣政府 County Government	908	3	1	543	—	22
地方稅務局 Local Tax Bureau	380	—	—	223	—	—
警察局 Bureau of Police	3 138	—	—	3 015	—	—
消防局 Bureau of fire	543	—	—	525	—	—
衛生局及所屬 Bureau of Health & Subsidiaries	130	—	—	81	—	—
鄉鎮市衛生所 Health Offices of Township	317	—	—	267	—	—
環境保護局 Bureau of Environmental Sanitation	228	—	—	86	—	—
地政事務所 Land Administration Office	558	—	—	259	—	126
戶政事務所 Household Registration Office	360	—	—	334	—	—
其他縣屬機關 The Other Organic Structure	211	—	—	95	—	—
鄉鎮市民代表會 Parliament of Township	119	—	—	61	—	—
鄉鎮市公所 Township Offices	4 515	—	21	1 175	—	—
其他鄉鎮市所屬機關 The Other Organic Structure of Township	438	—	—	438	—	—
縣鄉鎮市營事業機構 Municipal Owned Enterprises	—	—	—	—	—	—
高中 Senior High	640	—	—	93	514	—
國民中學 Junior High School	4 263	—	—	379	3 664	—
國民小學 Elementary Schools	7 855	—	—	464	6 894	—

3-3 Total Personnel of Taichung County & Subsidiaries (Cont.)

Unit: Person

清潔隊員	技工 (含駕駛)	工友	正式工具	駐衛警察	聘用人員	約僱人員	臨編人員	臨時員工
Clean Worker	Technical Worker (& Driver)	Manual Worker	Formal Staff & Manual Worker	Security Guard	Special Service	Contract Employees	Provisional Staff	Temporary Staff
1 371	329	851	—	6	112	664	—	1 828
—	1	10	—	—	—	32	29	29
—	45	21	—	6	68	199	—	—
—	7	10	—	—	4	56	6	74
—	36	87	—	—	—	—	—	—
—	—	12	—	—	—	6	—	—
—	6	3	—	—	—	7	—	33
—	3	23	—	—	—	9	6	9
20	3	5	—	—	1	44	—	69
—	7	15	—	—	—	7	—	144
—	—	21	—	—	—	—	5	—
—	7	7	—	—	38	39	2	23
—	20	20	—	—	—	—	1	17
1 351	140	149	—	—	1	251	163	1 264
—	—	—	—	—	—	—	—	—
—	7	19	—	—	—	2	2	3
—	41	128	—	—	—	8	11	32
—	6	321	—	—	—	4	35	131

3-5、各級機關學校公教人員學歷

單位：人

年 底 別 及 機 關 類 別	總 計	研究所 Graduate School	
		博 士	碩 士
End of Year & Organization	Grand Total	Doctor	Master
89年底 End of 2000	16,974	1	597
90年底 End of 2001	18,494	11	662
91年底 End of 2002	18,847	10	866
92年底 End of 2003	18,956	11	1 171
93年底 End of 2004	18,996	12	1 435
94年底 End of 2005	18,863	15	1 736
95年底 End of 2006	19,098	15	2 090
96年底 End of 2007	19,120	21	2 431
97年底 End of 2008	19,070	31	2 873

資料來源：行政院人事行政局。

說明：自八十四年起研究(院)所細分博士、碩士欄。

3-5 Actual Number of Personnel in Taichung County Government & Subsidiaries

— by Educational Attainment

Unit:Person

大學畢業 (含軍警校有學位者)	專科畢業	軍 警 校 (無學位者)	高中(職) 畢 業	國(初)中 以 下
University(Include Academic Degree of Military & Police school)	Junior College	Military & Police School (Non-academic Degree)	Senior High (Vocational)School	Jnior High (Vocational) School
9 644	4 016	—	2 635	81
11 014	4 010	—	2 730	67
11 181	3 949	—	2 791	50
11 299	3 934	—	2 511	30
11 352	3 875	—	2 298	24
11 207	3 800	—	2 085	20
11 153	3 798	—	2 018	24
10 956	3 734	—	1 957	21
10 585	3 688	—	1 875	18

Source：Central Personnel Administration Department, Executive Yuan.

3-5、各級機關學校公教人員學歷(續)

單位：人

年底別及機關類別 End of Year & Organization	總計 Grand Total	研究所 Graduate School	
		博士 Doctor	碩士 Master
98年底 End of 2009	19 166	35	3 413
縣議會 County Council	31	—	2
縣政府 County Government	547	2	144
地方稅務局 Local Tax Bureau	223	—	17
警察局 Bureau of Police	3 015	1	67
消防局 Bureau of fire	525	—	10
衛生局及所屬 Bureau of Health & Subsidiaries	81	—	20
鄉鎮市衛生所 Health Offices of Township	267	—	5
環境保護局 Bureau of Environmental Sanitation	86	—	23
地政事務所 Land Administration Office	259	—	29
戶政事務所 Household Registration Office	334	1	12
其他縣屬機關 The Other Organic Structure	95	—	20
鄉鎮市民代表會 Parliament of Township	61	—	3
鄉鎮市公所 Township Offices	1 196	2	101
其他鄉鎮市所屬機關 The Other OrganicStructure of Township	438	—	9
縣鄉鎮市營事業機構 Municipal Owned Enterprises	—	—	—
高中 Senior High	607	—	238
國民中學 Junior High School	4 043	15	1 025
國民小學 Elementary Schools	7 358	14	1 688

3-5 Actual Number of Personnel in Taichung County Government & Subsidiaries(Cont.)

—by Educational Attainment

Unit:Person

大學畢業 (含軍警校有學位者) University(Include Academic Degree of Military & Police school)	專科畢業 Junior College	軍警校 (無學位者) Military & Police School (Non-academic Degree)	高中(職)畢業 Senior High (Vocational)School	國(初)中以下 Jnior High (Vocational) School
10 293	3 643	—	1 764	18
13	11	—	5	—
231	130	—	40	—
111	86	—	9	—
443	1 460	—	1 043	1
93	315	—	101	6
28	28	—	5	—
117	133	—	12	—
35	22	—	6	—
110	81	—	39	—
98	165	—	57	1
50	19	—	6	—
20	27	—	11	—
390	457	—	240	6
122	186	—	120	1
—	—	—	—	—
337	27	—	5	—
2 801	173	—	28	1
5 294	323	—	37	2

3 - 6、各級機關學校公教人員按性別及年齡分

單位：人

年 底 別 及 機 關 類 別 End of Year & Organization	總計 Grand Total	性 別 Sex		年 平均年齡(歲) Average Age(year)	年 齡	
		男 Male	女 Female		24歲以下 Under 24 Years	25~29歲 25~29 Years
89年底 End of 2000	16 974	38.09	734	3 559
90年底 End of 2001	18 494	8 428	10 066	38.47	370	2 882
91年底 End of 2002	18 847	8 617	10 230	38.49	415	2 650
92年底 End of 2003	18 956	8 651	10 305	38.39	456	2 437
93年底 End of 2004	18 996	8 599	10 397	39.00	421	2 168
94年底 End of 2005	18 863	8 537	10 326	39.09	281	1 917
95年底 End of 2006	19 098	8 712	10 386	39.43	265	1 850
96年底 End of 2007	19 120	8 710	10 410	39.94	251	1 666
97年底 End of 2008	19 070	8 693	10 377	40.47	250	1 445

資料來源：行政院人事行政局。

說 明：平均年齡=(各組組中點*各組人數)/各組人數總和。

3 - 6 Actual Number of Personnel in Taichung County Government & Subsidiaries

—by Sex & Age

Unit:Person

Age							
30~34歲 30~34 Years	35~39歲 35~39 Years	40~44歲 40~45 Years	45~49歲 45~49 Years	50~54歲 50~54 Years	55~59歲 55~59 Years	60~64歲 60~64 Years	65歲以上 65 Years Of Age and Over
3 379	3 007	2 178	1 600	1 216	826	473	2
4 402	3 899	2 588	2 053	1 417	504	358	21
4 655	4 012	2 779	2 012	1 541	436	313	34
4 597	4 300	3 034	2 078	1 452	349	227	26
4 407	4 553	3 385	2 208	1 301	356	167	30
3 988	4 795	3 652	2 384	1 288	413	130	15
3 707	4 869	3 906	2 589	1 320	452	126	14
3 340	4 840	4 170	2 800	1 370	533	127	23
2 992	4 710	4 441	3 050	1 471	552	145	14

Source：Central Personnel Administration Department, Executive Yuan.

3 - 6、各級機關學校公教人員按性別及年齡分(續)

單位：人

年 底 別 及 機 關 類 別 End of Year & Organization	總計 Grand Total	性別 Sex		平均年齡(歲) Average Age(year)	24歲以下 Under 24 Years	25~29歲 25~29 Years	30~34歲 30~34 Years
		男 Male	女 Female				
98年底 End of 2009	19 166	8 707	10 459	41.00	242	1 312	2 734
縣 議 會 County Council	31	19	12	48.47	—	—	2
縣 政 府 County Government	547	286	261	42.39	3	47	70
地 方 稅 務 局 Local Tax Bureau	223	45	178	42.71	—	7	27
警 察 局 Bureau of Police	3 015	2 823	192	40.09	101	232	222
消 防 局 Bureau of fire	525	474	51	34.91	83	113	94
衛 生 局 及 所 屬 Bureau of Health & Subsidiaries	81	23	58	42.44	1	1	11
鄉 鎮 市 衛 生 所 Health Offices of Township	267	37	230	42.13	3	20	41
環 境 保 護 局 Bureau of Environmental Sanitation	86	50	36	44.07	—	3	11
地 政 事 務 所 Land Administration Office	259	140	119	42.52	1	8	40
戶 政 事 務 所 Household Registration Office	334	96	238	45.15	—	5	15
其 他 縣 屬 機 關 The Other Organic Structure	95	40	55	42.29	—	5	13
鄉 鎮 市 民 代 表 會 Parliament of Township	61	36	25	48.65	—	1	5
鄉 鎮 市 公 所 Township Offices	1 196	666	530	45.30	—	36	90
其 他 鄉 鎮 市 所 屬 機 關 The Other Organic Structure of Township	438	80	358	47.52	1	7	19
縣 鄉 鎮 市 營 事 業 機 構 Municipal Owned Enterprises	—	—	—	—	—	—	—
高 中 Senior High	607	221	386	40.03	3	45	120
國 民 中 學 Junior High School	4 043	1 279	2 764	40.07	30	417	767
國 民 小 學 Elementary Schools	7 358	2 392	4 966	40.71	16	365	1 187

3 - 6 Actual Number of Personnel in Taichung County Government & Subsidiaries(Cont.)

— by Sex & Age

Unit:Person

35~39歲 35~39 Years	40~44歲 40~45 Years	45~49歲 45~49 Years	50~54歲 50~54 Years	55~59歲 55~59 Years	60~64歲 60~64 Years	65歲以上 65 Years Of Age and Over
4 472	4 640	3 389	1 620	572	170	15
2	7	7	6	4	3	—
106	113	98	59	34	14	3
54	50	50	22	8	4	1
933	791	515	161	51	8	1
66	75	70	15	8	1	—
15	22	22	6	3	—	—
45	61	44	34	9	10	—
12	21	16	15	8	—	—
56	61	41	36	12	4	—
64	82	91	44	25	8	—
18	26	18	10	3	2	—
2	7	15	20	9	2	—
152	294	296	208	84	34	2
63	78	101	75	63	27	4
—	—	—	—	—	—	—
143	154	81	38	19	4	—
832	843	673	372	84	21	4
1 909	1 955	1 251	499	148	28	—

3 - 7、立法委員選舉概況

屆別及鄉鎮市別 Terms & District	投票日期 Election Date			選民數 (人) Eligible Voters (People)	候選人數(人) Num. of Candidates			投票數 Num. 計 Total
	年 Year	月 Month	日 Date		計 Total	男 Male	女 Female	
	第一屆 The 1st Term	69	12	6	498 044	22	18	4
第一屆 The 1st Term	72	12	3	561 811	3	3	—	377 242
第一屆 The 1st Term	75	12	6	675 836	51	48	3	484 757
第一屆 The 1st Term	78	12	2	731 980	82	79	3	607 482
第二屆 The 2nd Term	81	12	19	813 449	34	31	3	632 249
第三屆 The 3rd Term	84	12	2	881 636	13	12	1	649 189
第四屆 The 4th Term	87	12	5	949 844	22	18	4	677 022
第五屆 The 5th Term	90	12	1	1 013 034	21	17	4	671 994
第六屆 The 6th Term	93	12	11	1 068 959	22	19	3	639 321
第七屆 The 7th Term	97	1	12	1 116 086	11	10	1	633 370
第一選舉區 The 1st Constituency	—	—	—	197 678	2	2	—	113 798
第二選舉區 The 2nd Constituency	—	—	—	253 890	3	3	—	143 132
第三選舉區 The 3rd Constituency	—	—	—	249 646	2	2	—	140 361
第四選舉區 The 4th Constituency	—	—	—	198 098	2	2	—	108 642
第五選舉區 The 5th Constituency	—	—	—	216 774	2	1	1	127 437
補選 By-election								
第三選舉區 The 3rd Constituency	99	1	9	257 460	2	2	—	116 095

資料來源：本縣選舉委員會。

說明：投票率為投票數除選民數。

第一選舉區：大甲鎮、大安鄉、外埔鄉、清水鎮、梧棲鎮。

第二選舉區：沙鹿鎮、龍井鄉、大肚鄉、烏日鄉、霧峰鄉、大里市(1)。

第三選舉區：太平市、大里市(2)。

第四選舉區：豐原市、石岡鄉、新社鄉、東勢鎮、和平鄉。

第五選舉區：后里鄉、神岡鄉、大雅鄉、潭子鄉。

3 - 7 Elections of Legislators

票數(票) of Ballots		已領未投票數 Num. of Abandon Vote	當選人數(人) Num. of Nominees Elected			投票率 Rate of Ballots to Voters	當選率 Rate of Nominees to Candidates
有效 Valid	無效 Invalid		計 Total	男 Male	女 Female		
323 303	11 834	47	9	67.29	40.91
368 287	8 955	21	2	2	...	67.15	66.67
470 795	13 962	4	28	26	2	71.73	54.90
581 380	26 102	59	26	26	—	82.99	31.71
618 944	13 305	5	7	7	—	77.72	20.59
638 502	10 687	3	7	7	—	73.63	53.85
664 314	12 708	4	11	10	1	71.28	50.00
661 669	10 325	9	11	10	1	66.33	52.38
632 372	6 949	7	11	9	2	59.81	50.00
619 665	13 705	19	5	4	1	56.75	45.45
111 256	2 542	3	1	1	—	57.57	50.00
139 053	4 079	3	1	1	—	56.38	33.33
137 490	2 871	1	1	1	—	56.22	50.00
106 584	2 058	5	1	1	—	54.84	50.00
125 282	2 155	7	1	—	1	58.79	50.00
115 111	984	—	1	1	—	45.09	50.00

Source: Election Commission of Taichung County.

Note :

The 1st Constituency: Dajia Township, Da-an Township, Waipu Township, Cingshuei Township, Wuci Township.

The 2nd Constituency: Shalu Township, Longjing Township, Dadu Township, Wurih Township, Wufong Township, Dali City(1).

The 3rd Constituency: Taiping City, Dali City(2)

The 4th Constituency: Fongyuan City, Shihgang Township, Sinshe Township, Dongshih Township, Heping Township.

The 5th Constituency: Houli Township, Shengang Township, Daya Township, Tanzih Township.

3 - 8、縣長選舉概況

屆別及鄉鎮市別 Terms & District		投票日期 Election Date			選民數 (人) Eligible Voters (People)	候選人數(人) Num. of Candidates		
		年 Year	月 Month	日 Date		計 Total	男 Male	女 Female
第六屆	The 6th Term	57	4	21	321 636	4	4	—
第七屆	The 7th Term	61	12	23	400 038	2	2	—
第八屆	The 8th Term	66	11	19	476 224	2	2	—
第九屆	The 9th Term	70	11	14	565 340	3	3	—
第十屆	The 10th Term	74	11	16	650 090	3	3	—
第十一屆	The 11th Term	78	12	2	733 876	2	2	—
第十二屆	The 12th Term	82	11	27	827 513	2	2	—
第十三屆	The 13th Term	86	11	29	927 612	6	6	—
第十四屆	The 14th Term	90	12	1	1 020 695	3	3	—
第十五屆	The 15th Term	94	12	3	1 092 962	3	3	—
豐原市	Fongyuan City	94	12	3	116 884	—	—	—
大里市	Dali City	94	12	3	129 772	—	—	—
太平市	Taiping City	94	12	3	120 963	—	—	—
東勢鎮	Dongshih Township	94	12	3	41 926	—	—	—
大甲鎮	Dajia Township	94	12	3	55 876	—	—	—
清水鎮	Cingshuei Township	94	12	3	62 020	—	—	—
沙鹿鎮	Shalu Township	94	12	3	53 762	—	—	—
梧棲鎮	Wuci Township	94	12	3	37 494	—	—	—
后里鄉	Houli Township	94	12	3	39 799	—	—	—
神岡鄉	Shengang Township	94	12	3	45 912	—	—	—
潭子鄉	Tanzih Township	94	12	3	67 113	—	—	—
大雅鄉	Daya Township	94	12	3	58 411	—	—	—
新社鄉	Sinshe Township	94	12	3	19 807	—	—	—
石岡鄉	Shihgang Township	94	12	3	11 917	—	—	—
外埔鄉	Waipu Township	94	12	3	22 973	—	—	—
大安鄉	Da-an Township	94	12	3	15 506	—	—	—
烏日鄉	Wurih Township	94	12	3	47 278	—	—	—
大肚鄉	Dadu Township	94	12	3	39 886	—	—	—
龍井鄉	Longjing Township	94	12	3	49 306	—	—	—
霧峰鄉	Wufong Township	94	12	3	47 627	—	—	—
和平鄉	Heping Township	94	12	3	8 730	—	—	—

資料來源：本縣選舉委員會。

說明：投票率為投票數除選民數。

3 - 8 Election of County Magistrate

投票數(票) Num. of Ballots			已領未投票數 Num. of Abandon Vote	當選人姓名 Name of Nominee Elected	投票率 Rate of Ballots to Voters
計 Total	有效 Valid	無效 Invalid			
233 867	233 867	—	—	王子癸	72.71
284 260	284 260	—	—	陳孟鈴(國民黨)	71.06
407 630	407 630	—	—	陳孟鈴(國民黨)	85.60
441 872	441 872	—	—	陳庚金(國民黨)	78.16
505 344	486 025	19 319	77	陳庚金(國民黨)	77.73
609 061	588 319	20 742	30	廖了以(國民黨)	82.99
618 968	601 641	17 327	9	廖了以(國民黨)	74.80
608 038	593 603	14 435	9	廖永來(民進黨)	65.55
676 367	657 034	19 333	7	黃仲生(國民黨)	66.27
719 004	703 401	15 603	19	黃仲生(國民黨)	65.78
74 132	73 020	1 112	—	...	63.42
79 010	77 735	1 275	—	...	60.88
73 736	72 581	1 155	—	...	60.96
28 683	28 072	611	1	...	68.41
37 427	36 585	842	—	...	66.98
42 933	41 722	1 211	—	...	69.22
35 543	34 556	987	—	...	66.11
27 554	26 850	704	3	...	73.49
25 708	25 155	553	—	...	64.59
30 422	29 885	537	—	...	66.26
41 350	40 758	592	9	...	61.61
35 613	34 902	711	1	...	60.97
14 016	13 619	397	—	...	70.76
8 256	8 068	188	—	...	69.28
18 199	17 682	517	1	...	79.22
10 564	10 303	261	—	...	68.13
33 753	33 040	713	—	...	71.39
28 737	27 514	1 223	2	...	72.05
33 919	32 822	1 097	—	...	68.79
33 251	32 483	768	1	...	69.82
6 198	6 049	149	1	...	71.00

Source:Election Commission of Taichung County.

3 - 9、縣議員選舉概況

屆別及選舉區別 Terms & Constituency		投票日期 Election Date			選民數 (人) Eligible Voters (People)	候選人數(人) Num. of Candidates		
		年 Year	月 Month	日 Date		計 Total	男 Male	女 Female
第七屆	The 7th Term	57	1	21	317 894	72	57	15
第八屆	The 8th Term	62	3	17	401 316	78	64	14
第九屆	The 9th Term	66	11	19	474 529	75	64	11
第十屆	The 10th Term	71	1	16	566 243	101	83	18
第十一屆	The 11th Term	75	2	1	654 350	77	67	10
第十二屆	The 12th Term	79	1	20	736 454	122	99	23
第十三屆	The 13th Term	83	1	29	832 855	112	91	21
第十四屆	The 14th Term	87	1	24	931 061	115	91	24
第十五屆	The 15th Term	91	1	26	1 021 791	140	113	27
第十六屆	The 16th Term	94	12	3	1 091 728	117	86	31
第一選舉區	The 1st Constituency	94	12	3	155 667	17	12	5
第二選舉區	The 2nd Constituency	94	12	3	169 495	18	11	7
第三選舉區	The 3rd Constituency	94	12	3	79 135	7	5	2
第四選舉區	The 4th Constituency	94	12	3	94 091	11	9	2
第五選舉區	The 5th Constituency	94	12	3	152 390	13	10	3
第六選舉區	The 6th Constituency	94	12	3	135 229	13	9	4
第七選舉區	The 7th Constituency	94	12	3	176 464	20	16	4
第八選舉區	The 8th Constituency	94	12	3	119 812	13	9	4
第九選舉區	The 9th Constituency	94	12	3	3 392	2	2	—
第十選舉區	The 10th Constituency	94	12	3	6 053	3	3	—

資料來源：本縣選舉委員會。

說明：投票率為投票數除選民數。

第一選舉區：豐原市、后里鄉

第二選舉區：神岡鄉、潭子鄉、大雅鄉

第三選舉區：東勢鎮、新社鄉、石岡鄉、和平鄉

第四選舉區：大甲鎮、外埔鄉、大安鄉

第五選舉區：清水鎮、沙鹿鎮、梧棲鎮

第六選舉區：烏日鄉、大肚鄉、龍井鄉

第七選舉區：霧峰鄉、大里市

第八選舉區：太平市

第九選舉區：各鄉鎮市平地原住民

第十選舉區：各鄉鎮市山地原住民

3 - 9 Election of County Concilors

投票數(票) Num. of Ballots			已領未投票數 Num. of Abandon Vote	當選人數(人) Num. of Nominees Elected			投票率 Rate of Ballots to Voters	當選率 Rate of Nominees to Candidates
計 Total	有效 Valid	無效 Invalid		計 Total	男 Male	女 Female		
			247 815				237 132	10 683
303 479	292 551	10 928	97	49	40	9	75.62	62.82
406 585	406 585	—	—	50	41	9	85.68	66.67
468 263	454 405	13 858	56	50	42	8	82.70	49.50
497 876	478 122	19 754	10	52	43	9	76.09	67.53
599 625	583 767	15 858	22	55	44	11	81.42	45.08
670 529	655 544	14 985	17	57	48	9	80.51	50.89
626 922	613 951	12 971	11	57	45	12	67.33	49.57
596 576	587 669	8 907	3	57	45	12	58.39	40.71
718 553	705 134	13 419	22	57	40	17	65.82	48.72
99 352	97 878	1 474	—	8	6	2	63.82	47.06
106 417	104 379	2 038	10	9	7	2	62.78	50.00
54 669	53 577	1 092	2	4	3	1	69.08	57.14
66 025	64 485	1 540	2	5	4	1	70.17	45.45
105 664	103 452	2 212	4	7	5	2	69.34	53.85
95 750	93 829	1 921	1	7	5	2	70.81	53.85
111 818	110 016	1 802	2	9	5	4	63.37	45.00
73 126	71 936	1 190	—	6	3	3	61.03	46.15
1 887	1 847	40	1	1	1	0	55.63	50.00
3 845	3 735	110	—	1	1	0	63.52	33.33

Source: Election Commission of Taichung County.

3 - 10、鄉鎮市民代表選舉概況

屆別及鄉鎮市別 Terms & District	投票日期 Election Date			選民數 (人) Eligible Voters (People)	候選人數(人) Num. of Candidates			投票 Num. 計 Total
	年 Year	月 Month	日 Date		計 Total	男 Male	女 Female	
	第九屆 The 9th Term	57	5	19	317 786	557	505	52
第十屆 The 10th Term	62	10	6	402 816	388	351	37	241 442
第十一屆 The 11nd Term	67	6	17	475 691	448	378	70	356 834
第十二屆 The 12th Term	71	6	12	563 732	493	432	61	411 710
第十三屆 The 13th Term	75	6	14	651 449	432	380	52	428 121
第十四屆 The 14th Term	79	6	16	732 714	497	418	79	530 849
第十五屆 The 15th Term	83	7	16	831 709	565	480	85	603 401
第十六屆 The 16th Term	87	6	13	934 125	517	435	82	640 273
第十七屆 The 17th Term	91	6	8	1 022 177	583	481	102	630 816
第十八屆 The 17th Term	95	6	10	1 092 538	479	385	94	572 672
豐原市 Fongyuan City	95	6	10	116 499	32	27	5	48 039
大里市 Dali City	95	6	10	130 014	37	28	9	54 145
太平市 Taiping City	95	6	10	120 747	28	22	6	50 755
東勢鎮 Dongshih Township	95	6	10	41 731	23	19	4	25 653
大甲鎮 Dajia Township	95	6	10	55 852	25	23	2	33 103
清水鎮 Cingshuei Township	95	6	10	61 907	22	15	7	37 152
沙鹿鎮 Shalu Township	95	6	10	53 892	22	15	7	30 151
梧棲鎮 Wuci Township	95	6	10	37 529	19	16	3	22 610
后里鄉 Houli Township	95	6	10	39 741	27	22	5	25 220
神岡鄉 Shengang Township	95	6	10	45 862	22	21	1	26 658
潭子鄉 Tanzih Township	95	6	10	67 111	21	17	4	26 323
大雅鄉 Daya Township	95	6	10	58 575	28	21	7	27 513
新社鄉 Sinshe Township	95	6	10	19 701	25	19	6	13 764
石岡鄉 Shihgang Township	95	6	10	11 864	18	15	3	8 510
外埔鄉 Waipu Township	95	6	10	23 009	15	12	3	15 111
大安鄉 Da-an Township	95	6	10	15 497	18	13	5	12 488
烏日鄉 Wurih Township	95	6	10	47 352	21	16	5	28 973
大肚鄉 Dadu Township	95	6	10	40 020	20	17	3	24 527
龍井鄉 Longjing Township	95	6	10	49 548	13	10	3	27 484
霧峰鄉 Wufong Township	95	6	10	47 392	19	17	2	27 978
和平鄉 Heping Township	95	6	10	8 695	24	20	4	6 515

資料來源：本縣選舉委員會。

說明：投票率為投票數除選民數。

3 - 10 Election Results of Township Assembly

票數(票) of Ballots		已領未投票數 Num. of Abandon Vote	當選人數(人) Num. of Nominees Elected			投票率 Rate of Ballots to Voters	當選率 Rate of Nominees to Candidates
有效 Valid	無效 Invalid		計 Total	男 Male	女 Female		
226 949	6 302	26	327	297	30	73.40	58.71
231 260	10 182	105	251	223	28	59.94	64.69
...	253	220	33	75.01	56.47
401 747	9 963	36	256	224	32	73.03	51.93
414 568	13 553	3	263	227	36	65.72	60.88
514 792	16 057	7	271	225	46	72.45	54.53
588 309	15 092	1	281	239	42	72.55	49.73
619 689	20 584	4	281	233	48	68.54	54.35
613 871	16 945	2	282	224	58	61.71	48.37
551 139	21 533	23	282	225	57	52.42	58.87
46 337	1 702	1	20	17	3	41.24	62.50
52 161	1 984	2	20	16	4	41.65	54.05
49 464	1 291	—	19	15	4	42.03	67.86
24 679	974	1	13	11	2	61.47	56.52
31 677	1 426	—	15	13	2	59.27	60.00
34 934	2 218	—	16	10	6	60.01	72.73
29 203	948	—	14	9	5	55.95	63.64
22 072	538	1	11	8	3	60.25	57.89
24 462	758	4	12	11	1	63.46	44.44
25 714	944	—	12	12	—	58.13	54.55
25 434	889	5	14	10	4	39.22	66.67
26 695	818	—	13	9	4	46.97	46.43
13 523	241	2	11	9	2	69.86	44.00
8 260	250	—	11	9	2	71.73	61.11
14 418	693	3	11	8	3	65.67	73.33
12 125	363	—	11	8	3	80.58	61.11
28 128	845	1	12	9	3	61.19	57.14
23 290	1 237	2	11	10	1	61.29	55.00
25 304	2 180	1	12	9	3	55.47	92.31
26 827	1 151	—	13	12	1	59.04	68.42
6 432	83	—	11	10	1	74.93	45.83

Source:Election Commission of Taichung County.

3 - 11、鄉鎮市長選舉概況

屆別及鄉鎮市別 Terms & District	投票日期 Election Date			選民數 (人) Eligible Voters (People)	候選人數(人) Num. of Candidates		
	年 Year	月 Month	日 Date		計 Total	男 Male	女 Female
	第六屆 The 6th Term	57	1	21	316 428	35	...
第七屆 The 7th Term	62	3	17	398 303	40
第八屆 The 8th Term	66	11	19	469 657	31
第九屆 The 9th Term	71	1	16	562 122	50	50	—
第十屆 The 10th Term	75	1	1	647 264	34	34	—
第十一屆 The 11th Term	79	2	20	728 178	55	54	1
第十二屆 The 12th Term	83	1	29	827 426	53	49	4
第十三屆 The 13th Term	87	1	24	927 458	65	61	4
第十四屆 The 14th Term	91	1	26	1 019 199	70	65	5
第十五屆 The 15th Term	94	12	3	1 091 639	57	47	10
豐原市 Fongyuan City	94	12	3	116 420	2	1	1
大里市 Dali City	94	12	3	129 374	2	2	—
太平市 Taiping City	94	12	3	120 679	4	3	1
東勢鎮 Dongshih Township	94	12	3	41 836	3	2	1
大甲鎮 Dajia Township	94	12	3	55 749	4	4	—
清水鎮 Cingshuei Township	96	10	20	62 935	3	2	1
沙鹿鎮 Shalu Township	94	12	3	53 510	2	—	2
梧棲鎮 Wuci Township	94	12	3	37 240	3	3	—
后里鄉 Houli Township	94	12	3	39 695	1	1	—
神岡鄉 Shengang Township	96	6	30	46 716	3	2	1
潭子鄉 Tanzih Township	94	12	3	66 805	2	2	—
大雅鄉 Daya Township	94	12	3	58 209	3	3	—
新社鄉 Sinshe Township	94	12	3	19 753	2	2	—
石岡鄉 Shihgang Township	94	12	3	11 850	2	2	—
外埔鄉 Waipu Township	94	12	3	22 869	2	1	1
大安鄉 Da-an Township	94	12	3	15 465	1	1	—
烏日鄉 Wurih Township	94	12	3	47 204	7	6	1
大肚鄉 Dadu Township	94	12	3	39 795	1	1	—
龍井鄉 Longjing Township	94	12	3	49 103	1	1	—
霧峰鄉 Wufong Township	96	3	17	47 746	4	4	—
和平鄉 Heping Township	94	12	3	8 686	5	4	1

資料來源：本縣選舉委員會。

說明：投票率為投票數除選民數。

3 - 11 Election Results of Township of Chief

投票數(票) Num. of Ballots			已領未投票數 Num. of Abandon Vote	當選人姓名 Name of Nominee Elected	投票率 Rate of Ballots to Voters	當選率 Rate of Nominees to Candidates
計 Total	有效 Valid	無效 Invalid				
247 061	78.08	60.00
301 929	75.80	52.50
402 993	85.81	67.74
464 691	447 792	16 899	71	...	82.67	42.00
494 107	468 711	25 396	10	...	76.34	61.76
594 868	573 014	21 854	25	...	81.69	38.18
667 208	644 150	23 058	18	...	80.64	39.62
625 325	604 815	20 510	18	...	67.42	32.31
595 436	582 460	12 976	5	...	58.42	1.43
678 727	651 017	27 710	44	...	62.18	1.75
73 965	72 355	1 610	1	張濤分	63.53	50.00
78 831	77 212	1 619	1	林仲毅	60.93	50.00
73 620	72 477	1 143	—	余文欽	61.00	25.00
28 648	27 864	784	—	葉玉錦	68.48	33.33
37 363	36 363	1 000	—	蔡信豐	67.02	25.00
25 774	25 468	306	—	顏秋月(補選)	40.95	33.33
35 427	33 939	1 488	—	蘇麗華	66.21	50.00
27 539	27 018	521	2	陳廷秀	73.95	33.33
25 654	22 629	3 025	1	陳義貞	64.63	100.00
21 564	21 244	320	—	羅永珍(補選)	46.16	33.33
41 219	38 952	2 267	28	簡文祥	61.70	50.00
35 534	34 033	1 501	1	吳顯森	61.05	33.33
13 991	13 707	284	1	李光銘	70.83	50.00
8 219	8 064	155	—	劉宏基	69.36	50.00
18 138	17 674	464	1	劉陳叻	79.31	50.00
10 546	9 483	1 063	—	莊圳	68.19	100.00
33 682	33 024	658	—	陳芳隆	71.35	14.29
28 696	23 839	4 857	5	林汝洲	72.11	100.00
33 808	29 456	4 352	1	林裕議	68.85	100.00
20 332	20 115	217	1	林海清(補選)	42.58	25.00
6 177	6 101	76	1	陳斐晏	71.11	20.00

Source:Election Commission of Taichung County.

肆、農、林、漁、牧

4-1、耕地面積

單位:公頃

年底別 及鄉鎮市區別 End of Year & Township/District	總 計 Grand Total	水	
		合 計 Total	兩期作 Double-Cropped
89年底 End of 2000	52 891.66	26 614.95	26 569.02
90年底 End of 2001	51 765.59	26 328.63	26 295.15
91年底 End of 2002	51 502.21	25 831.09	25 797.61
92年底 End of 2003	51 134.21	25 544.00	25 510.52
93年底 End of 2004	50 442.50	25 171.89	25 144.24
94年底 End of 2005	49 750.81	24 909.26	24 881.61
95年底 End of 2006	49 917.00	24 681.89	24 681.89
96年底 End of 2007	49 160.35	24 204.62	24 204.62
97年底 End of 2008	49 447.93	24 316.73	24 316.73
98年底 End of 2009	48 559.23	23 692.37	23 692.37
豐原市 Fongyuan City	901.58	540.16	540.16
大里市 Dali City	679.61	572.44	572.44
太平市 Taiping City	2 589.61	44.86	44.86
東勢鎮 Dongshih Township	4 608.35	1 330.57	1 330.57
大甲鎮 Dajia Township	3 018.01	2 975.76	2 975.76
清水鎮 Cingshuei Township	2 742.89	2 031.87	2 031.87
沙鹿鎮 Shalu Township	1 644.13	123.17	123.17
梧棲鎮 Wuci Township	522.59	522.59	522.59
后里鄉 Houli Township	2 550.88	1 505.78	1 505.78
神岡鄉 Shengang Township	1 323.94	1 105.88	1 105.88
潭子鄉 Tanzih Township	1 475.57	875.60	875.60
大雅鄉 Daya Township	1 301.09	1 117.82	1 117.82
新社鄉 Sinshe Township	3 243.50	1 527.67	1 527.67
石岡鄉 Shihgang Township	720.67	279.32	279.32
外埔鄉 Waipu Township	2 472.35	2 113.25	2 113.25
大安鄉 Da-an Township	2 131.46	1 982.11	1 982.11
烏日鄉 Wurih Township	1 692.13	1 387.77	1 387.77
大肚鄉 Dadu Township	1 366.63	742.58	742.58
龍井鄉 Longjing Township	1 653.71	1 191.72	1 191.72
霧峰鄉 Wufong Township	4 812.52	1 721.45	1 721.45
和平鄉 Heping Township	7 108.01	—	—

資料來源：本府農業處1113-01-01-2。

IV Agricultural, Forestry, Fishery And Husbandry

4 - 1 Cultivated Land Area

Unit:Hectare

田 Paddy Field		旱田 Upland Field	
單 期 作 Single-Cropped			
第 一 期 作 1st Crop	第 二 期 作 2nd Crop		
	35.93	10.00	26 276.71
	23.98	9.50	25 436.96
	24.38	9.10	25 671.12
	24.38	9.10	25 590.21
	18.55	9.10	25 270.61
	18.55	9.10	24 841.55
	—	—	25 235.11
	—	—	24 955.73
	—	—	25 131.20
	—	—	24 866.86
	—	—	361.42
	—	—	107.17
	—	—	2 544.75
	—	—	3 277.78
	—	—	42.25
	—	—	711.02
	—	—	1 520.96
	—	—	—
	—	—	1 045.10
	—	—	218.06
	—	—	599.97
	—	—	183.27
	—	—	1 715.83
	—	—	441.35
	—	—	359.10
	—	—	149.35
	—	—	304.36
	—	—	624.05
	—	—	461.99
	—	—	3 091.07
	—	—	7 108.01

Source :Department of Agriculture ,Taichung County Government.1113-01-01-2

4-2、農戶人口數

年底別 及鄉鎮市區別 End of Year & Township/District	合計 Total	戶數 Households				
		自耕農 Full-Owner Farmers	半自耕農 Part-Owner Famers		佃農 Tenant	非耕種農 Non-tilling Farmers
			自耕地50% 以上者 Self-owned Land over 50%	自耕地50% 以下者 Self-owned Land under 50%		
89年底 End of 2000	54 252	46 032	2 341	2 471	3 361	47
年底別 及鄉鎮市區別 End of Year & Township/District	總計 Grand Total		有耕地者 Cultivated land all self-owned			
	戶數 Households	口數 Persons	計 Total		耕地全部自有 Cultivated land all self-owned	
			戶數 Households	口數 Persons	戶數 Households	口數 Persons
90年底 End of 2001	56 085	322 902	56 018	322 568	48 299	282 439
91年底 End of 2002	55 968	321 019	55 890	320 703	45 219	264 222
92年底 End of 2003	56 752	295 018	56 679	294 615	50 652	268 986
93年底 End of 2004	56 502	284 523	56 435	284 123	51 003	257 000
94年底 End of 2005	57 041	292 370	56 913	291 714	49 547	253 959
95年底 End of 2006	55 046	265 260	54 924	264 563	48 234	231 577
96年底 End of 2007	55 602	245 348	55 480	244 738	49 422	215 433
97年底 End of 2008	55 343	246 068	55 216	245 628	50 608	225 020
98年底 End of 2009	55 237	243 711	55 111	243 331	50 375	223 082
豐原市 Fongyuan City	2 908	12 991	2 906	12 985	2 794	12 487
大里市 Dali City	1 931	9 145	1 926	9 133	1 740	8 343
太平市 Taiping City	2 303	9 284	2 303	9 284	2 179	8 734
東勢鎮 Dongshih Township	5 064	22 050	5 062	22 043	4 649	20 334
大甲鎮 Dajia Township	3 857	18 343	3 836	18 279	3 421	16 379
清水鎮 Cingshuei Township	3 333	16 044	3 333	16 044	2 955	14 445
沙鹿鎮 Shalu Township	2 540	11 331	2 535	11 317	2 436	10 928
梧棲鎮 Wuci Township	1 564	6 535	1 564	6 535	1 431	5 993
后里鄉 Houli Township	3 084	14 595	3 068	14 545	2 771	13 297
神岡鄉 Shengang Township	2 935	13 583	2 918	13 530	2 714	12 588
潭子鄉 Tanzih Township	1 911	8 480	1 906	8 466	1 802	8 072
大雅鄉 Daya Township	3 194	13 559	3 188	13 540	2 927	12 337
新社鄉 Sinshe Township	2 796	11 622	2 785	11 588	2 679	11 112
石岡鄉 Shihgang Township	1 268	5 121	1 265	5 111	1 077	4 339
外埔鄉 Waipu Township	2 431	9 645	2 426	9 628	2 363	9 332
大安鄉 Da-an Township	2 026	8 363	2 020	8 343	1 777	7 287
烏日鄉 Wurih Township	1 948	8 615	1 944	8 604	1 727	7 635
大肚鄉 Dadu Township	2 431	10 616	2 431	10 616	2 250	9 811
龍井鄉 Longjing Township	2 990	14 065	2 990	14 065	2 759	12 965
霧峰鄉 Wufong Township	3 494	15 781	3 477	15 735	3 142	14 251
和平鄉 Heping Township	1 229	3 943	1 228	3 940	782	2 413

資料來源:行政院農業委員會農糧署。

說明:1.89、94年資料為農林漁牧業普查結果。2.90至93年資料係依普查結果推估修正。

4-2 Farm Families and Farm Household Population

合計 Total	自耕農 Full-Owner Farmers	半自耕農 Part-Owner Farmers	佃農 Tenant	非耕種農 Non-tilling Farmers				
					人口數 Persons			
					Having cultivated land			
耕地部份自有 Cultivated land part self-owned				無耕地者 Without cultivated land				
自耕地50%以上 Self-owned 50% & over		自耕地50%以下 Self-owned under 50%		耕地全部非自有 Cultivated land all non-self-owned				
戶數 Households	口數 Persons	戶數 Households	口數 Persons	戶數 Households	口數 Persons			
317 530	268 517	31 226	17 533		254			
2 184	12 094	2 220	12 122	3 315	15 913			
2 428	13 855	3 214	18 864	5 029	23 762			
2 086	9 189	2 078	8 655	1 863	7 785			
2 198	10 913	1 508	8 271	1 726	7 939			
1 810	9 277	2 224	11 399	3 332	17 079			
1 727	9 667	2 360	11 852	2 603	11 467			
1 839	9 244	2 876	13 817	1 343	6 244			
703	3 599	1 736	9 308	2 169	7 701			
1 603	7 602	1 925	8 574	1 208	4 073			
104	471	—	—	8	27			
46	202	93	425	47	163			
38	179	74	332	12	39			
141	647	140	631	132	431			
127	639	256	1 142	32	119			
—	—	331	1 435	47	164			
47	211	—	—	52	178			
31	132	56	251	46	159			
32	163	164	739	101	346			
117	604	62	266	25	72			
43	193	—	—	61	201			
102	478	159	725	—	—			
81	397	—	—	25	79			
74	337	77	310	37	125			
63	296	—	—	—	—			
72	331	137	607	34	118			
123	572	57	269	37	128			
89	422	81	343	11	40			
210	1 029	—	—	21	71			
56	268	226	1 040	53	176			
7	31	12	59	427	1 437			

Source:Agriculture and Food Agency,Council of Agriculture,Excutive Yuan.

4 - 3、稻米收穫面積及生產量

面積：公頃
單位：每公頃平均產量：糙米公斤
產量：糙米公噸

年別及鄉鎮市別 Year & Township/District	總計 Grand Total				合
	種植面積 Planted Area	收穫面積 Harvested Area	產量 Production	每公頃平均產量 Average Production Per Hectare	種植面積 Planted Area
	89年 2000	32 452	32 452	150 352	4 633
90年 2001	31 775	31 775	135 149	4 253	31 775
91年 2002	30 607	30 600	145 211	4 745	30 607
92年 2003	29 454	29 454	141 464	4 803	29 454
93年 2004	28 864	28 843	168 315	5 836	28 864
94年 2005	29 148	29 140	142 900	4 904	29 148
95年 2006	28 213	28 213	157 301	5 576	28 213
96年 2007	27 479	27 476	106 823	3 888	27 479
97年 2008	27 431	27 424	116 780	4 258	27 431
98年 2009	26 495	26 492	167 348	6 317	26 495
豐原市 Fongyuan City	342	342	2 312	6 768	342
大里市 Dali City	581	581	4 129	7 104	581
太平市 Taiping City	42	42	289	6 797	42
東勢鎮 Dongshih Township	2	2	16	6 583	2
大甲鎮 Dajia Township	3 823	3 823	23 564	6 164	3 823
清水鎮 Cingshuei Township	3 097	3 097	16 494	5 326	3 097
沙鹿鎮 Shalu Township	206	206	1 137	5 526	206
梧棲鎮 Wuci Township	912	912	5 191	5 695	912
后里鄉 Houli Township	1 654	1 654	9 702	5 866	1 654
神岡鄉 Shengang Township	994	994	7 265	7 306	994
潭子鄉 Tanzih Township	803	803	5 425	6 757	803
大雅鄉 Daya Township	1 045	1 045	7 551	7 223	1 045
新社鄉 Sinshe Township	—	—	—	—	—
石岡鄉 Shihgang Township	2	2	10	6 785	2
外埔鄉 Waipu Township	2 561	2 561	16 223	6 334	2 561
大安鄉 Da-an Township	2 687	2 687	14 890	5 542	2 687
烏日鄉 Wurih Township	2 120	2 118	16 293	7 691	2 120
大肚鄉 Dadu Township	1 077	1 077	7 905	7 341	1 077
龍井鄉 Longjing Township	2 064	2 064	12 057	5 841	2 064
霧峰鄉 Wufong Township	2 482	2 482	16 898	6 807	2 482
和平鄉 Heping Township	—	—	—	—	—

資料來源：行政院農業委員會農糧署中區分署。

說明：公頃、公噸以下之位數四捨五入，故總數與細數間容或未能相等。

4 - 3 Harvested Area of Paddy Field and Rice Production

Area : Hectare
Unit : Average Production Per Ha. : Kg/Ha
Production : m.t.

水					
計 Total			蓬萊稻(梗稻) Japonica Rice		
收穫面積 Harvested Area	產量 Production	每公頃平均產量 Average Production Per Hectare	種植面積 Planted Area	收穫面積 Harvested Area	產量 Production
32 452	150 352	4 633	31 721	31 721	146 541
31 775	135 149	4 253	31 034	31 034	131 535
30 600	145 211	4 745	29 854	29 847	141 548
29 454	141 464	4 803	28 680	28 680	137 539
28 843	168 312	5 836	27 902	27 902	162 246
29 140	142 900	4 904	28 294	28 286	137 935
28 213	157 301	5 576	27 388	27 387	152 480
27 476	106 823	3 888	26 936	26 934	104 660
27 424	116 780	4 258	26 845	26 838	114 324
26 492	167 348	6 317	25 906	25 903	163 719
342	2 312	6 768	334	334	2 260
581	4 129	7 104	574	574	4 075
42	289	6 797	42	42	289
2	16	6 583	2	2	16
3 823	23 564	6 164	3 514	3 514	21 643
3 097	16 494	5 326	3 058	3 058	16 287
206	1 137	5 526	206	206	1 137
912	5 191	5 695	912	912	5 191
1 654	9 702	5 866	1 589	1 589	9 320
994	7 265	7 306	956	956	6 993
803	5 425	6 757	803	803	5 425
1 045	7 551	7 223	1 014	1 014	7 351
—	—	—	—	—	—
2	10	6 785	2	2	10
2 561	16 223	6 334	2 551	2 551	16 160
2 687	14 890	5 542	2 607	2 607	14 428
2 120	16 293	7 691	2 118	2 116	16 276
1 077	7 905	7 341	1 077	1 077	7 905
2 064	12 057	5 841	2 064	2 064	12 057
2 482	16 898	6 807	2 482	2 482	16 898
—	—	—	—	—	—

Source: Central Regional Office, Agriculture and Food Agency, Council of Agriculture, Executive Yuan.

4 - 4、農產品收穫面積及生產量

(1)普通作物生產

單位：收穫面積：公頃
產 量：公噸

年 別 及 鄉 鎮 市 別		總 計		甘 藷		玉 蜀 黍		蜀 黍(高 梁)	
		Grand Total		Sweet Potatoes		Corn		Sorghum	
		收穫 面積	產 量	收穫 面積	產 量	收穫 面積	產 量	收穫 面積	產 量
Year & Township/District		Harvested Area	Production	Harvested Area	Production	Harvested Area	Production	Harvested Area	Production
89年	2000	2 048.62	37 257.11	1 291.22	34 774.74	243.87	1 433.37	3.05	12.10
90年	2001	1 923.35	31 106.39	1 109.69	28 294.56	303.77	1 723.67	0.92	4.51
91年	2002	1 331.50	22 083.70	780.50	20 127.17	198.36	1 170.65	0.30	1.97
92年	2003	1 501.20	26 002.65	909.55	24 052.26	165.62	968.71	0.50	1.71
93年	2004	1 289.02	21 741.85	756.45	19 984.60	157.40	920.78	—	—
94年r	2005r	1 490.84	30 175.02	1 016.92	28 552.39	154.35	897.85	0.40	1.64
95年r	2006r	1 506.79	28 568.31	944.02	26 475.63	202.27	1 207.06	—	—
96年	2007	1 453.56	29 679.88	979.61	27 758.29	177.08	1 089.20	1.40	6.81
97年	2008	1 531.34	27 257.74	1 037.24	25 354.65	186.82	1 062.80	1.05	4.02
98年	2009	1 600.83	24 401.19	1 053.10	22 109.89	220.94	1 362.78	1.40	5.64
豐原市	Fongyuan City	21.62	138.37	—	—	21.62	138.37	—	—
大里市	Dali City	79.90	547.67	4.66	67.20	69.51	466.43	—	—
太平市	Taiping City	25.34	192.36	7.70	113.70	16.24	75.98	—	—
東勢鎮	Dongshih Township	—	—	—	—	—	—	—	—
大甲鎮	Dajia Township	12.79	112.62	4.59	82.16	3.28	21.61	—	—
清水鎮	Cingshuei Township	363.98	6 059.58	281.16	5 867.56	9.40	59.29	0.40	1.60
沙鹿鎮	Shalu Township	475.06	9 862.69	417.56	9 723.64	8.80	50.85	—	—
梧棲鎮	Wuci Township	0.03	0.17	—	—	0.03	0.17	—	—
后里鄉	Houli Township	53.51	689.26	32.35	583.25	17.72	98.27	—	—
神岡鄉	Shengang Township	31.01	274.36	7.80	184.00	12.58	65.60	—	—
潭子鄉	Tanzih Township	12.36	66.92	0.30	5.70	12.06	61.22	—	—
大雅鄉	Daya Township	206.22	2 422.21	104.22	1 933.12	11.72	76.61	—	—
新社鄉	Sinshe Township	1.08	6.75	—	—	1.08	6.75	—	—
石岡鄉	Shihgang Township	—	—	—	—	—	—	—	—
外埔鄉	Waipu Township	37.96	628.83	35.74	617.54	1.67	9.84	0.20	0.84
大安鄉	Da-an Township	7.08	76.48	3.06	58.50	2.55	15.30	—	—
烏日鄉	Wurih Township	26.69	216.88	7.69	112.05	16.14	100.38	—	—
大肚鄉	Dadu Township	114.98	1 601.13	69.62	1 474.62	7.07	51.39	0.80	3.20
龍井鄉	Longjing Township	125.10	1 460.69	76.65	1 286.85	3.35	20.50	—	—
霧峰鄉	Wufong Township	5.42	40.38	—	—	5.42	40.38	—	—
和平鄉	Heping Township	0.70	3.85	—	—	0.70	3.85	—	—

資料來源：行政院農業委員會農糧署。

說 明：1、玉蜀黍含飼料用玉蜀黍及食用玉蜀黍。2、92年度普通作物增加落花生一項。

4 - 4 Harvested Area and Production of Crop Products

(1)Production of Common Crops

Unit：Harvested Area：Ha.
Production：m.t.

小 麥		落花生		大 豆		其他豆類		其他糧食作物	
Wheat		Peanuts		Soybeans		Others Beans		Other	
收穫 面積	產 量	收穫 面積	產 量	收穫 面積	產 量	收穫 面積	產 量	收穫 面積	產 量
Harvested Area	Production	Harvested Area	Production	Harvested Area	Production	Harvested Area	Production	Harvested Area	Production
35.73	125.31	434.69	795.71	7.37	22.10	—	—	32.69	93.78
52.73	185.78	409.81	785.07	—	—	0.03	0.08	46.40	112.74
66.00	236.60	248.87	460.45	—	—	0.02	0.05	37.45	86.82
69.55	250.54	310.82	624.58	2.30	2.86	—	—	42.86	101.99
52.16	180.28	293.47	588.07	23.23	46.89	—	—	6.31	21.23
51.43	174.86	260.89	530.49	—	—	—	—	6.85	17.78
54.40	244.80	297.98	616.77	—	—	—	—	8.12	24.06
55.43	266.06	232.81	543.60	2.30	4.52	—	—	4.93	11.40
56.17	272.44	231.91	509.10	7.05	14.96	—	—	11.10	39.77
69.76	338.34	229.51	489.25	2.40	5.76	—	—	23.72	89.53
—	—	—	—	—	—	—	—	—	—
—	—	5.33	9.24	—	—	—	—	0.40	4.80
—	—	1.40	2.68	—	—	—	—	—	—
—	—	—	—	—	—	—	—	—	—
—	—	4.92	8.86	—	—	—	—	—	—
—	—	72.72	130.90	—	—	—	—	0.30	0.24
—	—	48.70	88.20	—	—	—	—	—	—
—	—	—	—	—	—	—	—	—	—
—	—	1.04	1.98	2.40	5.76	—	—	—	—
—	—	7.83	14.58	—	—	—	—	2.80	10.18
—	—	—	—	—	—	—	—	—	—
69.56	337.37	0.50	0.80	—	—	—	—	20.22	74.31
—	—	—	—	—	—	—	—	—	—
—	—	—	—	—	—	—	—	—	—
—	—	0.35	0.61	—	—	—	—	—	—
—	—	1.47	2.68	—	—	—	—	—	—
—	—	2.86	4.44	—	—	—	—	—	—
0.20	0.97	37.29	70.95	—	—	—	—	—	—
—	—	45.10	153.34	—	—	—	—	—	—
—	—	—	—	—	—	—	—	—	—
—	—	—	—	—	—	—	—	—	—

Source:Agriculture and Food Agency,Council of Agriculture,Excutive Yuan.

4 - 4、農產品收穫面積及生產量(續一)
(2)特用作物生產

單位：收穫面積：公頃
產 量：公噸

年 別 及 鄉 鎮 市 別	總 計		茶 葉		菸 草		甘 Sugar-cane	
	Grand Total		Tea		Tobacco			
	收穫 面積	產 量	收穫 面積	產 量	收穫 面積	產 量		
Year & Township/District	Harvested Area	Production	Harvested Area	Production	Harvested Area	Production	Harvested Area	
89年	2000	958.91	49 779.16	45.00	39.08	86.50	238.09	514.77
90年	2001	687.35	15 880.08	52.70	46.11	84.30	156.86	227.25
91年	2002	463.59	1 297.74	52.07	46.34	54.90	149.01	—
92年	2003	366.37	941.76	56.85	49.98	41.17	98.50	—
93年	2004	364.50	1 044.34	55.64	50.70	41.17	102.94	—
94年	2005	268.22	791.46	56.24	47.12	20.48	51.46	—
95年	2006	271.09	706.62	52.88	47.57	17.22	43.07	—
96年	2007	251.11	752.28	52.56	39.42	13.80	34.01	—
97年	2008	298.43	821.15	56.78	41.95	13.79	34.43	—
98年	2009	231.04	976.00	52.56	41.00	13.79	34.46	—
豐原市	Fongyuan City	5.95	22.02	—	—	—	—	—
大里市	Dali City	21.92	86.40	—	—	5.99	14.98	—
太平市	Taiping City	8.97	40.42	—	—	4.41	11.04	—
東勢鎮	Dongshih Township	6.69	20.88	—	—	—	—	—
大甲鎮	Dajia Township	2.29	1.97	—	—	—	—	—
清水鎮	Cingshuei Township	20.34	37.62	—	—	—	—	—
沙鹿鎮	Shalu Township	1.00	33.00	—	—	—	—	—
梧棲鎮	Wuci Township	—	—	—	—	—	—	—
后里鄉	Houli Township	9.90	28.56	—	—	—	—	—
神岡鄉	Shengang Township	5.52	12.07	—	—	—	—	—
潭子鄉	Tanzih Township	2.06	6.27	—	—	—	—	—
大雅鄉	Daya Township	31.45	436.79	—	—	—	—	—
新社鄉	Sinshe Township	2.50	8.45	—	—	—	—	—
石岡鄉	Shihgang Township	—	—	—	—	—	—	—
外埔鄉	Waipu Township	0.30	11.40	—	—	—	—	—
大安鄉	Da-an Township	0.15	1.28	—	—	—	—	—
烏日鄉	Wurih Township	14.83	42.91	—	—	—	—	—
大肚鄉	Dadu Township	10.29	33.06	—	—	—	—	—
龍井鄉	Longjing Township	9.45	6.77	—	—	—	—	—
霧峰鄉	Wufong Township	16.77	84.81	—	—	3.39	8.44	—
和平鄉	Heping Township	60.66	61.34	52.56	41.00	—	—	—

資料來源：台灣菸酒公司及行政院農業委員會農糧署。

說 明： 1、91年度以前落花生歸類為特用作物，92年度改為普通作物。2、92年度芝麻自其他特用作物分類出來。

4 - 4 Harvested Area and Production of Crop Products (Cont. 1)
(2)Production of Spcial Crops

Unit： Harvested Area：Ha.
Production：m.t.

蔗 (Refined)	生食用甘蔗		芝 麻		其他特用作物	
	Sugar-cane (fresh)		Sesame		Other	
	收穫 面積	產 量	收穫 面積	產 量	收穫 面積	產 量
Production	Harvested Area	Production	Harvested Area	Production	Harvested Area	Production
48 731.74	7.55	371.70	120.58	75.35	184.51	323.20
14 819.57	5.33	260.74	143.95	50.90	173.82	545.91
—	8.10	310.75	147.09	84.33	201.43	707.32
—	7.31	329.07	58.68	33.84	202.36	430.38
—	11.47	460.34	75.30	46.33	180.92	384.02
—	8.48	410.86	46.68	27.55	136.34	254.47
—	7.21	336.98	61.17	35.11	132.61	243.89
—	8.19	396.48	33.35	17.17	143.21	265.19
—	8.86	367.43	74.26	36.45	144.74	340.89
—	10.00	485.58	29.91	17.91	124.78	397.06
—	—	—	—	—	5.95	22.02
—	0.27	10.53	—	—	15.66	60.90
—	0.40	14.40	—	—	4.16	14.98
—	—	—	—	—	6.69	20.88
—	—	—	0.17	0.10	2.12	1.86
—	0.57	19.95	12.89	7.49	6.88	10.17
—	1.00	33.00	—	—	—	—
—	—	—	—	—	—	—
—	—	—	1.60	0.96	8.30	27.60
—	—	—	1.10	0.67	4.42	11.40
—	—	—	—	—	2.06	6.27
—	6.55	347.15	—	—	24.90	89.64
—	—	—	—	—	2.50	8.45
—	—	—	—	—	—	—
—	0.30	11.40	—	—	—	—
—	0.03	1.17	—	—	0.12	0.11
—	0.20	7.60	6.20	3.72	8.43	31.59
—	0.18	7.38	—	—	10.11	25.68
—	—	—	7.95	4.97	1.50	1.80
—	0.50	33.00	—	—	12.88	43.37
—	—	—	—	—	8.10	20.34

Source: 1. Taiwan Tobacco and Liquor Corporation. 2. Agriculture and Food Agency, Council of Agriculture, Executive Yuan.

4 - 4、農產品收穫面積及生產量(續二)

(3)蔬菜生產

單位：收穫面積：公頃

產 量：公噸

年 別 及 鄉 鎮 市 別		總 計		竹 筍		蘆 筍	
		Grand Total		Bamboo Shoot		Asparagus	
		收穫 面積	產 量	收穫 面積	產 量	收穫 面積	產 量
Year & Township/District		Harvested Area	Production	Harvested Area	Production	Harvested Area	Production
89年	2000	6 047.42	130 296.18	1 246.58	15 149.21	4.77	33.94
90年	2001	5 347.14	104 892.85	1 234.51	14 705.24	4.13	30.56
91年	2002	5 144.46	102 889.59	1 193.67	14 528.06	5.45	35.61
92年	2003	5 014.61	106 359.07	1 177.46	14 691.23	7.23	46.83
93年	2004	3 998.53	88 291.06	673.94	8 223.30	7.55	51.23
94年	2005	4 401.06	88 956.94	684.28	7 398.59	3.97	26.61
95年r	2006r	4 857.52	121 099.37	683.12	7 925.96	2.54	17.31
96年	2007	5 131.55	132 222.83	674.15	7 446.23	3.39	19.05
97年	2008	4 460.72	98 424.32	683.12	6 076.47	1.85	10.01
98年	2009	4 660.47	105 497.95	676.58	6 374.66	2.67	15.12
豐原市	Fongyuan City	128.73	1 588.91	38.50	261.80	0.16	0.83
大里市	Dali City	154.23	2 164.06	11.35	102.15	—	—
太平市	Taiping City	238.75	2 399.31	207.70	1 973.15	—	—
東勢鎮	Dongshih Township	203.36	3 646.92	2.74	23.29	—	—
大甲鎮	Dajia Township	580.75	7 911.36	—	—	—	—
清水鎮	Cingshuei Township	316.42	7 327.15	1.70	14.45	0.84	4.87
沙鹿鎮	Shalu Township	91.54	1 169.00	63.64	572.76	—	—
梧棲鎮	Wuci Township	14.38	169.64	—	—	—	—
后里鄉	Houli Township	384.36	7 677.08	7.60	68.40	—	—
神岡鄉	Shengang Township	179.84	4 707.15	2.11	21.10	—	—
潭子鄉	Tanzih Township	482.40	6 857.72	282.04	2 820.40	—	—
大雅鄉	Daya Township	36.08	688.32	2.80	25.20	—	—
新社鄉	Sinshe Township	328.43	5 098.07	21.22	190.98	—	—
石岡鄉	Shihgang Township	31.68	382.66	6.50	45.50	—	—
外埔鄉	Waipu Township	90.43	1 399.51	—	—	—	—
大安鄉	Da-an Township	190.66	2 828.41	—	—	—	—
烏日鄉	Wurih Township	63.36	1 030.47	6.88	65.36	1.17	5.97
大肚鄉	Dadu Township	142.69	3 492.37	6.45	59.34	0.50	3.45
龍井鄉	Longjing Township	73.15	1 696.51	0.60	5.40	—	—
霧峰鄉	Wufong Township	75.54	995.67	14.75	125.38	—	—
和平鄉	Heping Township	853.69	42 267.64	—	—	—	—

資料來源：行政院農業委員會農糧

4 - 4 Harvested Area and Production of Crop Products (Cont. 2)

(3)Production of Vegetables

Unit：Harvested Area：Ha.

Production：m.t.

甘 藍		花 椰 菜		西 瓜		其 他 蔬 菜	
Cabbage		Cauliflower		Watermelons		Other	
收穫 面積	產 量	收穫 面積	產 量	收穫 面積	產 量	收穫 面積	產 量
Harvested Area	Production	Harvested Area	Production	Harvested Area	Production	Harvested Area	Production
305.56	20 838.81	2.80	41.01	1 420.59	45 605.66	3 067.12	48 627.55
288.53	17 128.34	2.13	26.72	1 104.82	29 180.23	2 713.02	43 821.76
283.15	16 391.97	7.18	82.38	888.93	28 762.50	2 766.08	43 089.07
396.86	22 060.05	27.19	277.02	776.02	25 174.98	2 629.85	44 108.95
426.92	23 551.81	8.74	129.41	730.05	22 122.44	2 151.33	34 212.87
922.70	33 189.46	11.09	130.98	536.54	14 685.97	2 242.48	33 525.34
1 284.13	59 772.47	6.86	101.21	675.90	16 319.15	2 204.97	36 963.27
1 313.81	68 064.72	6.02	107.24	712.99	16 222.67	2 421.19	40 362.93
822.70	41 755.09	4.19	79.96	490.80	9 828.91	2 458.06	40 673.88
830.90	43 174.37	6.56	119.68	426.27	11 101.65	2 717.49	44 712.48
—	—	—	—	0.10	2.00	89.97	1 324.28
1.01	39.44	0.97	18.43	0.10	1.80	140.80	2 002.24
—	—	—	—	—	—	31.05	426.16
3.90	178.10	—	—	84.00	2 100.00	112.72	1 345.53
15.01	615.03	0.15	2.78	37.99	1 063.18	527.60	6 230.38
19.35	465.21	3.16	55.30	102.74	3 186.87	188.63	3 600.45
—	—	—	—	4.40	100.30	23.50	495.94
—	—	—	—	—	—	14.38	169.64
43.10	1 677.12	1.00	20.00	7.19	139.56	325.47	5 772.00
4.00	178.50	—	—	2.45	45.00	171.28	4 462.55
—	—	—	—	—	—	200.36	4 037.32
1.04	46.80	—	—	11.80	269.20	20.44	347.12
1.20	38.40	—	—	—	—	306.01	4 868.69
—	—	—	—	—	—	25.18	337.16
1.60	67.80	—	—	4.78	101.80	84.05	1 229.91
3.92	142.80	0.07	1.26	4.02	86.44	182.65	2 597.91
1.67	58.81	0.73	13.19	10.30	216.00	42.61	671.15
12.17	538.38	—	—	97.05	2 405.25	26.52	485.95
0.75	30.30	0.48	8.72	57.45	1 346.25	13.87	305.84
0.10	4.00	—	—	1.90	38.00	58.79	828.30
722.08	39 093.68	—	—	—	—	131.61	3 173.96

Source:Agriculture and Food Agency,Council of Agriculture,Excutive Yuan.

4 - 4、農產品收穫面積及生產量(續完)

(4)果品生產

單位：收穫面積：公頃
產 量：公噸

年 別 及 鄉 鎮 市 別		總 計		香 蕉		梨		柑
		Grand Total		Bananas		Pears		Oranges
		收穫 面積	產 量	收穫 面積	產 量	收穫 面積	產 量	收穫 面積
Year & Township/District		Harvested Area	Production	Harvested Area	Production	Harvested Area	Production	Harvested Area
89年	2000	21 369.69	246 313.47	571.00	8 449.55	5 318.21	69 202.60	3 032.64
90年	2001	20 823.24	238 636.50	616.42	11 937.66	5 391.70	55 724.08	2 693.68
91年	2002	20 932.58	261 593.33	627.85	11 103.66	5 376.29	80 952.47	2 628.19
92年	2003	21 260.21	292 487.49	624.35	10 891.84	5 617.50	84 763.20	2 663.25
93年	2004	20 479.61	274 317.77	617.05	9 967.02	5 406.20	87 377.63	2 621.77
94年	2005	20 327.22	242 634.82	598.85	7 289.56	5 393.84	83 515.99	2 447.89
95年	2006	20 240.63	268 903.14	597.01	5 942.26	5 397.11	91 705.26	2 441.34
96年	2007	19 860.53	285 215.43	598.43	6 769.61	5 332.58	109 550.00	2 516.79
97年	2008	19 877.45	274 210.02	591.64	5 852.62	5 317.28	99 462.43	2 501.00
98年	2009	19 876.82	285 752.15	591.09	5 561.24	5 322.69	108 962.22	2 488.48
豐原市	Fongyuan City	412.50	5 909.15	—	—	7.90	161.16	201.04
大里市	Dali City	135.42	1 478.09	10.60	130.91	—	—	1.42
太平市	Taiping City	2 217.41	19 714.59	153.75	1 291.50	6.00	122.88	9.45
東勢鎮	Dongshih Township	4 193.76	75 641.17	2.85	22.80	1 586.28	38 070.72	1 023.86
大甲鎮	Dajia Township	16.17	171.04	2.21	30.94	0.50	7.50	0.33
清水鎮	Cingshuei Township	86.64	1 022.73	3.20	38.40	—	—	1.81
沙鹿鎮	Shalu Township	144.79	1 526.41	1.21	14.52	1.00	17.10	8.01
梧棲鎮	Wuci Township	1.28	22.69	—	—	—	—	—
后里鄉	Houli Township	713.67	12 936.34	1.20	11.88	285.98	5 919.79	96.26
神岡鄉	Shengang Township	354.84	3 463.25	1.50	12.00	1.05	21.74	5.93
潭子鄉	Tanzih Township	224.27	2 844.24	1.58	18.49	0.60	12.24	84.29
大雅鄉	Daya Township	113.74	1 212.71	0.50	7.50	0.50	10.35	5.38
新社鄉	Sinshe Township	2 310.55	32 898.05	63.90	626.22	421.01	8 352.83	197.52
石岡鄉	Shihgang Township	462.72	7 519.67	—	—	90.45	1 899.45	226.00
外埔鄉	Waipu Township	213.81	7 453.91	—	—	17.42	350.14	1.38
大安鄉	Da-an Township	0.10	1.95	—	—	—	—	—
烏日鄉	Wurih Township	59.09	732.51	6.01	67.31	—	—	2.52
大肚鄉	Dadu Township	38.45	570.73	2.95	28.32	0.22	4.16	1.15
龍井鄉	Longjing Township	6.87	142.83	—	—	1.40	27.30	—
霧峰鄉	Wufong Township	2 360.97	23 142.43	339.63	3 260.45	1.00	19.20	21.53
和平鄉	Heping Township	5 809.77	87 347.66	—	—	2 901.38	53 965.67	600.60

資料來源：行政院農業委員會農糧署。

4 - 4 Harvested Area and Production of Crop Products (Cont. End)

(4)Production of Fruits

Unit：Harvested Area：Ha.
Production：m.t.

橘 類 and Citrus	葡 萄		荔 枝		其 他 果 品 類	
	Grapes		Lichees		Other	
	收穫 面積	產 量	收穫 面積	產 量	收穫 面積	產 量
Production	Harvested Area	Production	Harvested Area	Production	Harvested Area	Production
41 497.20	851.99	36 925.61	1 916.46	16 635.24	9 518.05	73 603.27
46 348.06	732.38	30 018.20	2 035.57	12 403.73	9 353.49	82 204.77
42 134.98	730.23	28 538.47	1 945.30	11 114.57	9 624.72	87 749.19
50 598.63	804.70	31 896.98	1 953.98	15 413.11	9 596.38	98 923.72
48 765.41	809.19	31 939.56	1 954.02	10 514.47	10 416.04	85 753.68
35 898.59	755.75	21 936.95	1 900.09	12 740.89	9 230.80	81 252.85
47 460.99	821.51	27 137.58	1 895.34	14 515.82	9 088.32	82 141.23
42 824.74	743.53	22 349.98	1 877.45	16 838.84	8 791.75	86 882.26
44 223.92	696.13	18 862.44	1 890.50	19 821.12	8 880.90	85 987.49
42 615.09	697.15	25 954.18	1 871.90	17 194.88	8 905.51	85 464.57
3 221.74	21.95	737.52	21.95	171.21	159.66	1 617.52
20.77	—	—	71.14	725.63	52.26	600.79
153.99	—	—	619.84	5 578.56	1 428.37	12 567.66
18 524.45	107.98	4 212.08	—	—	1 472.79	14 811.12
4.42	0.21	6.72	—	—	12.92	121.46
21.55	—	—	59.30	480.33	22.33	482.45
79.30	—	—	113.43	1 122.96	21.14	292.54
—	—	—	—	—	1.28	22.69
1 474.37	76.68	2 530.43	26.72	208.42	226.83	2 791.47
82.46	0.50	16.50	322.83	3 099.17	23.03	231.38
1 560.39	0.73	24.09	45.30	380.52	91.77	848.51
72.44	—	—	82.87	745.83	24.49	376.59
3 372.39	288.78	10 396.08	2.30	16.68	1 337.04	10 133.86
3 504.00	32.04	1 088.03	5.16	43.34	109.07	984.84
15.87	160.32	6 659.35	8.75	78.75	25.94	349.80
—	—	—	—	—	0.10	1.95
34.54	—	—	18.45	139.13	32.11	491.53
17.30	—	—	4.44	39.96	29.69	481.00
—	1.35	43.20	1.00	8.10	3.12	64.23
252.01	3.31	124.69	468.42	4 356.31	1 527.08	15 129.78
10 203.10	3.30	115.50	—	—	2 304.49	23 063.40

Source:Agriculture and Food Agency,Council of Agriculture,Excutive Yuan.

4-5、造林面積及數量

單位：面積：公頃
數量（林木）：株
（竹類）：支、叢

年別及鄉鎮市別 Year & Township/District		林 木									
		林木總計 Grand Total		針葉樹合計 Conifers Total		杉 木 Cunninghamia Lanceolata Hook		濕地松 Pinus Elliottii Engelm		肖 楠 Calo Cedrus Formosana	
		面積 Area	數量 Quantity	面積 Area	數量 Quantity	面積 Area	數量 Quantity	面積 Area	數量 Quantity	面積 Area	數量 Quantity
89年	2000	9.00	100 000	—	—	—	—	—	—	—	—
90年	2001	67.00	123 520	—	—	—	—	—	—	—	—
91年	2002	43.00	162 000	0.50	1 000	—	—	—	0.50	1 000	—
92年	2003	50.00	136 000	12.00	24 000	—	—	—	12.00	24 000	—
93年	2004	—	—	—	—	—	—	—	—	—	—
94年	2005	—	—	—	—	—	—	—	—	—	—
95年	2006	—	—	—	—	—	—	—	—	—	—
96年	2007	—	—	—	—	—	—	—	—	—	—
97年	2008	—	—	—	—	—	—	—	—	—	—
98年	2009	—	—	—	—	—	—	—	—	—	—
豐原市	Fongyuan City	—	—	—	—	—	—	—	—	—	—
大里市	Dali City	—	—	—	—	—	—	—	—	—	—
太平市	Taiping City	—	—	—	—	—	—	—	—	—	—
東勢鎮	Dongshih Township	—	—	—	—	—	—	—	—	—	—
大甲鎮	Dajia Township	—	—	—	—	—	—	—	—	—	—
清水鎮	Cingshuei Township	—	—	—	—	—	—	—	—	—	—
沙鹿鎮	Shalu Township	—	—	—	—	—	—	—	—	—	—
梧棲鎮	Wuci Township	—	—	—	—	—	—	—	—	—	—
后里鄉	Houli Township	—	—	—	—	—	—	—	—	—	—
神岡鄉	Shengang Township	—	—	—	—	—	—	—	—	—	—
潭子鄉	Tanzih Township	—	—	—	—	—	—	—	—	—	—
大雅鄉	Daya Township	—	—	—	—	—	—	—	—	—	—
新社鄉	Sinshe Township	—	—	—	—	—	—	—	—	—	—
石岡鄉	Shihgang Township	—	—	—	—	—	—	—	—	—	—
外埔鄉	Waipu Township	—	—	—	—	—	—	—	—	—	—
大安鄉	Da-an Township	—	—	—	—	—	—	—	—	—	—
烏日鄉	Wurih Township	—	—	—	—	—	—	—	—	—	—
大肚鄉	Dadu Township	—	—	—	—	—	—	—	—	—	—
龍井鄉	Longjing Township	—	—	—	—	—	—	—	—	—	—
霧峰鄉	Wufong Township	—	—	—	—	—	—	—	—	—	—
和平鄉	Heping Township	—	—	—	—	—	—	—	—	—	—

資料來源：行政院農業委員會林務局。

4 - 5 Forestation

Unit： Area：Ha
Quantity：(Trees) Stock
(Bamboo)piece or bush

Trees											
其他針葉樹 Other Conifers		闊葉樹合計 Hardwoods Total		櫟木 Zelkova Formosana Hay		樟樹 Cinnamomum Camphora Sieb		相思樹 Acacia Confusa Merrill		木麻黃 Casuarina Epuisitifolia Linn	
面積 Area	數量 Quantity	面積 Area	數量 Quantity	面積 Area	數量 Quantity	面積 Area	數量 Quantity	面積 Area	數量 Quantity	面積 Area	數量 Quantity
—	—	9.00	100 000	—	—	—	—	—	—	6.50	90 000
—	—	61.00	121 420	—	—	18.00	36 000	3.00	12 000	4.00	31 420
—	—	42.50	161 000	—	—	10.70	24 500	—	—	6.00	72 000
—	—	38.00	112 000	—	—	—	—	—	—	1.00	20 000
—	—	—	—	—	—	—	—	—	—	—	—
—	—	—	—	—	—	—	—	—	—	—	—
—	—	—	—	—	—	—	—	—	—	—	—
—	—	—	—	—	—	—	—	—	—	—	—
—	—	—	—	—	—	—	—	—	—	—	—
—	—	—	—	—	—	—	—	—	—	—	—
—	—	—	—	—	—	—	—	—	—	—	—
—	—	—	—	—	—	—	—	—	—	—	—
—	—	—	—	—	—	—	—	—	—	—	—
—	—	—	—	—	—	—	—	—	—	—	—
—	—	—	—	—	—	—	—	—	—	—	—
—	—	—	—	—	—	—	—	—	—	—	—
—	—	—	—	—	—	—	—	—	—	—	—
—	—	—	—	—	—	—	—	—	—	—	—
—	—	—	—	—	—	—	—	—	—	—	—
—	—	—	—	—	—	—	—	—	—	—	—
—	—	—	—	—	—	—	—	—	—	—	—
—	—	—	—	—	—	—	—	—	—	—	—
—	—	—	—	—	—	—	—	—	—	—	—

Source :Forestry Bureau,Council of Agriculture,Excutive Yuan.

4-6、森林主產物採伐面積及生產量

面積：公頃
單位：材積：立方公尺
竹：支

年別 year	砍伐數 Quantity of			
	林木 Trees			
	面積 Area		立木材積 Trees Standing Volume	
	皆伐 Clearcut	間擇伐 Non-clearcut	用材 Saw-Timber	薪材 Firewoods
89年 2000	—	—	70.07	0.32
90年 2001	—	—	—	—
91年 2002	—	—	—	—
92年 2003	—	—	—	—
93年 2004	—	—	7.32	—
94年 2005	—	—	237.41	—
95年 2006	—	0.35	11.12	—
96年 2007	—	—	—	—
97年 2008	—	—	—	—
98年 2009	—	1.80	104.20	51.32

資料來源：行政院農業委員會林務局。

4 - 6 Felling of the Trees and Bamboo

Area : Ha
Unit : Standing Volume : m³
Bamboo : piece

量 Felling		生產數 Quantity of Production			
竹 Bamboo		木材(利用材積) Standing Volume			竹 Bamboo
面積 Area	數量 Quantity	用材 Saw-Timber	薪材 Firewoods	枝梢材 Mill Wood	
—	—	61.80	0.32	—	—
—	—	—	—	—	—
—	—	—	—	—	—
—	—	—	—	—	—
—	—	7.32	—	—	—
—	—	—	—	—	—
—	—	—	—	—	—
—	—	—	—	—	—
—	—	69.81	—	34.39	—

Source :Forestry Bureau,Council of Agriculture,Excutive Yuan.

4-7、森林災害

單位：價值：新台幣元

年 別 Year		總 計 Grand Total								
		次 數 Times	面 積 Area : ha	被 害 Damage			價 值 Value	損 失 Loss		
				數 量 Quantity				數 量 Quantity		
				林 木 (立方 公尺) Trees(m ³)	幼 齡 木 (株) Sapling (Stock)	竹 (支) Bamboo(piece)		林 木 (立方 公尺) Trees(m ³)	幼 齡 木 (株) Sapling (Stock)	竹 (支) Bamboo(piece)
89年	2000	—	—	—	—	—	—	—	—	—
90年	2001	—	—	—	—	—	—	—	—	—
91年	2002	1	50.00	—	—	—	—	—	—	—
92年	2003	—	—	—	—	—	—	—	—	—
93年	2003	1	27.13	2 735	—	—	1 546 286	2 735	—	—
94年	2005	2	159.73	4 380	—	191 880	5 297 200	4 380	—	191 880
95年	2006	4	28.50	—	—	—	—	—	—	—
96年	2007	1	0.27	—	370	—	37 000	—	370	—
97年	2008	1	1.00	—	—	—	—	—	—	—
98年	2009	5	17.05	—	—	—	—	—	—	—

資料來源：行政院農業委員會林務局。

4-7 Forest Damage

Value : N.T.\$

失 失 Value		火 災 Fire								
		次 數 Times	面 積 Area : ha	被 害 Damage			價 值 Value	損 失 Loss		
				數 量 Quantity				數 量 Quantity		
				林 木 (立方 公尺) Trees(m ³)	竹 (支) Bamboo (piece)	價 值 Value		林 木 (立方 公尺) Trees(m ³)	竹 (支) Bamboo (piece)	價 值 Value
—	—	—	—	—	—	—	—	—	—	—
—	—	—	—	—	—	—	—	—	—	—
—	1	50.00	—	—	—	—	—	—	—	—
—	—	—	—	—	—	—	—	—	—	—
1 546 286	—	—	—	—	—	—	—	—	—	—
5 297 200	—	—	—	—	—	—	—	—	—	—
—	4	28.50	—	—	—	—	—	—	—	—
37 000	4	28.50	—	—	—	—	—	—	—	—
—	1	1.00	—	—	—	—	—	—	—	—
—	5	17.05	—	—	—	—	—	—	—	—

Source :Forestry Bureau,Council of Agriculture,Excutive Yuan.

4-8、漁業從業人數

4-8 Fishery Employment

單位：人

Unit：Person

年底別 及鄉鎮市區別 End of Year & Township/District		總計 Grand Total			遠洋漁業 Far-sea Fisheries			近海漁業 Offshore Fisheries		
		合計 Total	專業 Full-time	兼業 Part-time	合計 Total	專業 Full-time	兼業 Part-time	合計 Total	專業 Full-time	兼業 Part-time
89年底	End of 2000	7 016	1 427	5 589	3	3	—	1 375	355	1 020
90年底	End of 2001	6 610	1 413	5 197	3	3	—	1 248	264	984
91年底	End of 2002	6 715	1 540	5 175	3	3	—	1 328	359	969
92年底	End of 2003	6 577	1 371	5 206	3	3	—	1 303	323	980
93年底	End of 2004	6 004	1 214	4 788	3	3	—	1 431	3 963	922
94年底	End of 2005	4 912	884	4 028	3	3	—	1 298	309	989
95年底	End of 2006	4 904	885	4 019	3	3	—	1 298	309	989
96年底	End of 2007	3 733	3 401	332	—	—	—	3 562	3 397	165
97年底	End of 2008	4 480	3 390	1 090	25	8	17	667	202	465
98年底	End of 2009	1 016	828	188	—	—	—	328	182	146
豐原市	Fongyuan City	—	—	—	—	—	—	—	—	—
大里市	Dali City	8	—	8	—	—	—	—	—	—
太平市	Taiping City	—	—	—	—	—	—	—	—	—
東勢鎮	Dongshih Township	14	—	14	—	—	—	—	—	—
大甲鎮	Dajia Township	—	—	—	—	—	—	—	—	—
清水鎮	Cingshuei Township	20	20	—	—	—	—	20	20	—
沙鹿鎮	Shalu Township	—	—	—	—	—	—	—	—	—
梧棲鎮	Wuci Township	645	645	—	—	—	—	10	10	—
后里鄉	Houli Township	15	—	15	—	—	—	—	—	—
神岡鄉	Shengang Township	5	3	2	—	—	—	—	—	—
潭子鄉	Tanzih Township	—	—	—	—	—	—	—	—	—
大雅鄉	Daya Township	—	—	—	—	—	—	—	—	—
新社鄉	Sinshe Township	—	—	—	—	—	—	—	—	—
石岡鄉	Shihgang Township	—	—	—	—	—	—	—	—	—
外埔鄉	Waipu Township	2	2	—	—	—	—	—	—	—
大安鄉	Da-an Township	298	152	146	—	—	—	298	152	146
烏日鄉	Wurih Township	6	6	—	—	—	—	—	—	—
大肚鄉	Dadu Township	—	—	—	—	—	—	—	—	—
龍井鄉	Longjing Township	—	—	—	—	—	—	—	—	—
霧峰鄉	Wufong Township	3	—	3	—	—	—	—	—	—
和平鄉	Heping Township	—	—	—	—	—	—	—	—	—

資料來源：本府農業處2243-01-01-2。

沿岸漁業 Coastal Fisheries			海面養殖業 Marine Aquaculture			內陸漁撈業 Inland water Fisheries			內陸養殖業 Inland water Aquaculture		
合計 Total	專業 Full-time	兼業 Part-time	合計 Total	專業 Full-time	兼業 Part-time	合計 Total	專業 Full-time	兼業 Part-time	合計 Total	專業 Full-time	兼業 Part-time
5 339	1 022	4 317	54	—	54	—	—	—	245	47	198
5 118	1 113	4 005	29	1	28	—	—	—	212	32	180
5 133	1 132	4 001	29	1	28	5	3	2	217	42	175
5 067	993	4 074	18	1	17	5	3	2	181	48	133
5 004	4 400	604	3	1	2	5	3	2	147	28	119
3 512	552	2 960	18	1	17	—	—	—	81	19	62
3 512	552	2 960	3	1	2	—	—	—	88	20	68
8	—	8	—	—	—	—	—	—	163	4	159
3 702	3 126	576	49	49	—	—	—	—	37	5	32
647	637	10	—	—	—	—	—	—	41	9	32
—	—	—	—	—	—	—	—	—	—	—	—
8	—	8	—	—	—	—	—	—	—	—	—
—	—	—	—	—	—	—	—	—	—	—	—
—	—	—	—	—	—	—	—	—	14	—	14
—	—	—	—	—	—	—	—	—	—	—	—
—	—	—	—	—	—	—	—	—	—	—	—
—	—	—	—	—	—	—	—	—	—	—	—
635	635	—	—	—	—	—	—	—	—	—	—
—	—	—	—	—	—	—	—	—	—	—	—
—	—	—	—	—	—	—	—	—	15	—	15
4	2	2	—	—	—	—	—	—	1	1	—
—	—	—	—	—	—	—	—	—	—	—	—
—	—	—	—	—	—	—	—	—	—	—	—
—	—	—	—	—	—	—	—	—	—	—	—
—	—	—	—	—	—	—	—	—	—	—	—
—	—	—	—	—	—	—	—	—	2	2	—
—	—	—	—	—	—	—	—	—	—	—	—
—	—	—	—	—	—	—	—	—	—	—	—
—	—	—	—	—	—	—	—	—	—	—	—
—	—	—	—	—	—	—	—	—	—	—	—
—	—	—	—	—	—	—	—	—	6	6	—
—	—	—	—	—	—	—	—	—	—	—	—
—	—	—	—	—	—	—	—	—	—	—	—
—	—	—	—	—	—	—	—	—	—	—	—
—	—	—	—	—	—	—	—	—	—	—	—
—	—	—	—	—	—	—	—	—	3	—	3
—	—	—	—	—	—	—	—	—	—	—	—

Source: Department of Agriculture, Taichung County Government, 2243-01-01-2

4-9、漁戶數及漁戶人口數

單位：戶，人

年底別 及鄉鎮市區別 End of Year & Township/District		漁 戶 數 Number of Fishermen Household					
		合 計 Total	遠 洋 Far-sea	近 海 Offshore	沿 岸 Coastal	海面養殖 Marine Culture	內陸漁撈 Inland Fishery
89年底	End of 2000	1 396	3	344	1 002	—	—
90年底	End of 2001	1 202	3	267	899	1	—
91年底	End of 2002	1 278	3	250	995	1	—
92年底	End of 2003	1 230	30	251	945	2	4
93年底	End of 2004	1 195	3	214	950	1	—
94年底	End of 2005	912	—	284	614	—	—
95年底	End of 2006	850	—	264	575	—	—
96年底	End of 2007	511	10	371	31	—	66
97年底	End of 2008	1 005	10	259	703	—	—
98年底	End of 2009	1 009	10	260	704	1	—
豐原市	Fongyuan City	—	—	—	—	—	—
大里市	Dali City	—	—	—	—	—	—
太平市	Taiping City	—	—	—	—	—	—
東勢鎮	Dongshih Township	14	—	—	—	—	—
大甲鎮	Dajia Township	—	—	—	—	—	—
清水鎮	Cingshuei Township	—	—	—	—	—	—
沙鹿鎮	Shalu Township	—	—	—	—	—	—
梧棲鎮	Wuci Township	481	—	2	479	—	—
后里鄉	Houli Township	15	—	—	—	—	—
神岡鄉	Shengang Township	—	—	—	—	—	—
潭子鄉	Tanzih Township	3	—	—	2	—	—
大雅鄉	Daya Township	—	—	—	—	—	—
新社鄉	Sinshe Township	—	—	—	—	—	—
石岡鄉	Shihgang Township	—	—	—	—	—	—
外埔鄉	Waipu Township	1	—	—	—	—	—
大安鄉	Da-an Township	204	—	7	195	1	—
烏日鄉	Wurih Township	1	—	—	—	—	—
大肚鄉	Dadu Township	—	—	—	—	—	—
龍井鄉	Longjing Township	281	10	251	20	—	—
霧峰鄉	Wufong Township	1	—	—	—	—	—
和平鄉	Heping Township	8	—	—	8	—	—

資料來源：本府農業處2243-02-01-2。

4 - 9 Fishermen Household and Populatio

Unit : Household , Person

		漁 戶 人 口 數 Population of Fishermen Househol							
		合 計 Total	遠 洋 Far-sea	近 海 Offshore	沿 岸 Coastal	海面養殖 Marine Culture	內陸漁撈 Inland Fishery	內陸養殖 Inland Culture	
內陸養殖	Inland Culture	47	5 712	15	1 312	4 180	—	—	205
		32	4 507	10	915	3 446	4	—	132
		29	4 997	13	930	3 916	4	—	134
		26	4 834	12	915	3 779	4	16	108
		27	4 005	12	845	3 045	2	—	101
		11	3 290	—	1 056	2 188	—	—	46
		11	3 040	—	955	2 039	—	—	46
		33	4 226	25	805	3 232	—	128	36
		33	2 124	25	689	1 373	—	—	37
		34	2 184	25	534	1 581	1	—	43
		—	—	—	—	—	—	—	—
		—	—	—	—	—	—	—	—
		—	—	—	—	—	—	—	—
		14	14	—	—	—	—	—	14
		—	—	—	—	—	—	—	—
		—	—	—	—	—	—	—	—
		—	—	—	—	—	—	—	—
		—	—	—	—	—	—	—	—
		—	—	—	—	—	—	—	—
		15	15	—	—	—	—	—	15
		—	—	—	—	—	—	—	—
		1	3	—	—	2	—	—	1
		—	—	—	—	—	—	—	—
		—	—	—	—	—	—	—	—
		—	—	—	—	—	—	—	—
		1	2	—	—	—	—	—	2
		1	875	—	14	858	1	—	2
		1	6	—	—	—	—	—	6
		—	—	—	—	—	—	—	—
		—	613	25	510	78	—	—	—
		1	3	—	—	—	—	—	3
		—	8	—	—	8	—	—	—

Source :Department of Agriculture ,Taichung County Government.2243-02-01-2

4 - 10、現有動力漁船數

年 底 別 End of Year	總 計 Grand Total		動力舢舨 Powered Sampans		未 滿 5 噸 Under 5 Ton		5-未滿10噸 5- 10 Ton		10-未滿20噸 10-20 Ton	
	艘 數 No. of Boats	噸 數 Tonnage	艘 數 No. of Boats	噸 數 Tonnage	艘 數 No. of Boats	噸 數 Tonnage	艘 數 No. of Boats	噸 數 Tonnage	艘 數 No. of Boats	噸 數 Tonnage
	89年底 End of 2000	167	2 414.62	55	55.26	39	93.15	14	101.44	17
90年底 End of 2001	171	2 498.74	55	55.26	39	90.98	15	107.21	19	296.12
91年底 End of 2002	165	2 334.73	53	53.34	37	81.54	16	115.44	19	296.12
92年底 End of 2003	169	2 399.59	53	55.78	37	79.84	17	124.09	22	355.10
93年底 End of 2004	169	2 217.35	55	59.91	40	86.22	16	115.86	22	355.10
94年底 End of 2005	164	2 185.91	53	56.68	40	86.88	16	115.86	20	330.09
95年底 End of 2006	156	2 137.86	53	56.43	41	91.20	15	108.38	16	261.52
96年底 End of 2007	163	2 370.10	53	56.43	43	95.38	16	113.68	16	261.52
97年底 End of 2008	180	2 753.41	56	60.25	49	105.82	15	107.50	17	273.71
98年底 End of 2009	247	2 645.75	103	60.25	63	105.82	15	107.50	22	273.71

資料來源：本府農業處2243-03-01-2。

4 - 10 The Number of Powered Fishing Crafts

20-未滿50噸 20-50 Ton		50-未滿100噸 50-100 Ton		100-未滿200噸 100- 200 Ton		200-未滿500噸 200- 500 Ton		500-未滿1000噸 500-1,000 Ton		1000噸以上 1,000 Ton and Over	
艘 數 No. of Boats	噸 數 Tonnage	艘 數 No. of Boats	噸 數 Tonnage	艘 數 No. of Boats	噸 數 Tonnage	艘 數 No. of Boats	噸 數 Tonnage	艘 數 No. of Boats	噸 數 Tonnage	艘 數 No. of Boats	噸 數 Tonnage
37	1 516.04	5	383.70	—	—	—	—	—	—	—	—
38	1 565.47	5	383.70	—	—	—	—	—	—	—	—
36	1 496.18	4	292.11	—	—	—	—	—	—	—	—
36	1 492.67	4	292.11	—	—	—	—	—	—	—	—
33	1 386.42	3	213.84	—	—	—	—	—	—	—	—
31	1 311.40	4	285.00	—	—	—	—	—	—	—	—
26	1 143.33	4	285.00	1	192.00	—	—	—	—	—	—
28	1 229.77	6	421.32	1	192.00	—	—	—	—	—	—
35	1 478.22	6	428.25	2	299.66	—	—	—	—	—	—
35	1 478.22	8	428.25	1	192.00	—	—	—	—	—	—

Source :Department of Agriculture ,Taichung County Government.2243-03-01-2

4-11、漁業生產量

單位：數量：公噸
價值：新台幣千元

年 底 別 End of Year		總 計 Grand Total		遠 洋 漁 業 Far-Sea Fisheries		近 海 漁 業 Offshore Fisheries	
		產 量 Quantity	價 值 Value	產 量 Quantity	價 值 Value	產 量 Quantity	價 值 Value
89年	2000	4 246	301 388	—	—	3 489	247 445
90年	2001	3 524	321 642	—	—	2 780	257 672
91年	2002	2 842	262 254	—	—	2 100	206 736
92年	2003	3 223	264 083	—	—	2 430	200 610
93年	2004	2 936	262 419	—	—	2 319	213 456
94年	2005	1 871	188 594	—	—	1 483	151 755
95年	2006	1 513	126 274	—	—	1 335	110 156
96年	2007	1 289	111 599	—	—	1 280	110 992
97年	2008	1 454	186 317	—	—	1 445	186 317
98年	2009	1 378	182 860	—	—	1 371	182 446

資料來源：本府農業處。

說 明：公噸及千元以下四捨五入,總數與細數間容或未能相等。

4-11 Fishery Production

Unit : Quantity : m.t
Value : N.T.\$1,000

沿 岸 漁 業 Coastal Fisheries		海 面 養 殖 Marine Aquaculture		內 陸 漁 撈 業		內 陸 養 殖 業 Inland water Aquaculture	
		產 量 Quantity	價 值 Value	產 量 Quantity	價 值 Value	產 量 Quantity	價 值 Value
285	27 238	47	2 409	—	—	425	24 296
302	39 651	57	3 368	—	—	384	20 951
274	28 352	44	2 034	—	—	424	25 132
407	37 374	41	1 835	—	—	345	24 264
348	33 150	35	1 524	—	—	234	14 289
256	30 401	24	998	—	—	108	5 440
168	15 441	—	—	—	—	10	676
—	—	—	—	—	—	9	607
—	—	—	—	—	—	9	—
—	—	—	—	—	—	7	413

Source :Department of Agriculture ,Taichung County Government.

4-12、水產養殖面積

單位：公頃

年 別	總 計				鹹 水 漁 塭				淡 水		
	Grand Total				Brackish Water Pond				Fresh Water		
	合計	單 養	混 養	休 養	合計	單 養	混 養	休 養	合計	單 養	
Year	Total	Mono-Culture	Poly-Culture	Suspend-Cul.	Total	Mono-Culture	Poly-Culture	Suspend-Cul.	Total	Mono-Culture	
89年底	End of 2000	235.16	23.38	210.22	1.56	8.00	8.00	—	—	77.16	15.38
90年底	End of 2001	221.52	30.80	189.04	1.68	7.00	2.00	5.00	—	62.52	16.80
91年底	End of 2002	218.92	41.34	169.88	7.70	6.00	6.00	—	—	60.92	23.34
92年底	End of 2003	217.54	42.99	160.29	14.26	10.42	5.00	—	5.42	55.12	25.99
93年底	End of 2004	216.55	37.00	156.79	22.76	10.42	4.00	—	6.42	54.13	21.00
94年底	End of 2005	183.62	30.11	115.41	38.10	10.42	—	—	10.42	51.20	18.11
95年底	End of 2006	183.62	30.11	115.41	38.10	10.42	—	—	10.42	51.20	18.11
96年底	End of 2007	181.23	0.20	1.14	179.89	10.42	—	—	10.42	48.75	0.14
97年底	End of 2008	17.47	11.47	4.50	1.50	—	—	—	—	—	—
98年底	End of 2009	52.15	38.47	6.18	7.50	5.00	—	—	5.00	35.69	28.47

資料來源：本府農業處2241-04-01-2。

4-12 Aquaculture Area by Species

unit : ha.

年 別		漁 塭		淺 海 養 殖				箱 網 養 殖 (平方公尺)				其 他			
		Pond		Shallow sea Culture				Cage Culture (m ²)				Others			
		混 養	休 養	合計	單 養	混 養	休 養	合計	單 養	混 養	休 養	合計	單 養	混 養	休 養
Poly-Culture	Suspend-Cul.	Total	Mono-Culture	Poly-Culture	Suspend-Cul.	Total	Mono-Culture	Poly-Culture	Suspend-Cul.	Total	Mono-Culture	Poly-Culture	Suspend-Cul.		
89年底	End of 2000	60.22	1.56	150.00	—	150.00	—	—	—	—	—	—	—	—	
90年底	End of 2001	44.04	1.68	152.00	12.00	140.00	—	—	—	—	—	—	—	—	
91年底	End of 2002	29.88	7.70	152.00	12.00	140.00	—	—	—	—	—	—	—	—	
92年底	End of 2003	20.29	8.84	152.00	12.00	140.00	—	—	—	—	—	—	—	—	
93年底	End of 2004	16.79	16.34	152.00	12.00	140.00	—	—	—	—	—	—	—	—	
94年底	End of 2005	5.41	27.68	122.00	12.00	110.00	—	—	—	—	—	—	—	—	
95年底	End of 2006	5.41	27.68	122.00	12.00	110.00	—	—	—	—	—	—	—	—	
96年底	End of 2007	1.14	47.47	122.00	—	—	122.00	—	—	—	0.06	0.06	—	—	
97年底	End of 2008	—	—	—	—	—	—	—	—	17.47	11.47	4.50	1.50		
98年底	End of 2009	4.72	2.50	10.00	10.00	—	—	—	—	1.46	—	1.46	—		

Source :Department of Agriculture ,Taichung County Government.2241-04-01-2

4 - 13、遭難漁船數

年 別 Year	總 計 Grand Total		沉 沒 Sunk	
	艘 數 Boat	噸 數 Tonnage	艘 數 Boat	噸 數 Tonnage
89年 2000	23	—	—	—
90年 2001	28	291.23	17	—
91年 2002	16	497.81	—	—
92年 2003	2	63.38	2	63.38
93年 2004	31	459.79	18	37.59
94年 2005	7	311.20	—	—
95年 2006	—	—	—	—
96年 2007	—	—	—	—
97年 2008	—	—	—	—
98年 2009	1	44.91	1	44.91

資料來源：本府農業處2249-01-02-2。

4-13 Disasters of Fishing Craft

破 損 Damaged		失 蹤 Missing		其 他 Others	
艘 數 Boat	噸 數 Tonnage	艘 數 Boat	噸 數 Tonnage	艘 數 Boat	噸 數 Tonnage
23	—	—	—	—	—
11	291.23	—	—	—	—
16	497.81	—	—	—	—
—	—	—	—	—	—
13	422.20	—	—	—	—
7	311.20	—	—	—	—
—	—	—	—	—	—
—	—	—	—	—	—
—	—	—	—	—	—
—	—	—	—	—	—

Source :Department of Agriculture ,Taichung County Government.2249-01-02-2

4 - 14、遭難漁民數

單位：人

年 別 Year	遭 難 原 因 Reason of Suffering	總 計 Total				遠 洋 漁 業 Far Sea Fisheries			
		死 亡 Dead	重 傷 Severely Injured	輕 傷 Slightly Injured	失 蹤 Missing	死 亡 Dead	重 傷 Severely Injured	輕 傷 Slightly Injured	失 蹤 Missing
		89年 2000	落 海 Overboard	1	—	8	—	—	—
90年 2001	疾 病 Disease	—	—	4	—	—	—	—	
91年 2002	疾 病 Disease	—	—	6	—	—	—	—	
92年 2003		—	—	—	—	—	—	—	
93年 2004	落 海 Overboard	1	—	—	1	—	—	—	
94年 2005		—	—	—	—	—	—	—	
95年 2006		—	—	—	—	—	—	—	
96年 2007		—	—	—	—	—	—	—	
97年 2008		—	—	—	—	—	—	—	
98年 2009	落 海 Overboard	—	—	2	—	—	—	—	

資料來源：本府農業處2249-01-01-2。

4-14 Casualties of Fishermen

Unit : Persons

近 海 漁 業 Offshore Fisheries				沿 岸 漁 業 Coastal Fisheries				養 殖 漁 業 Aquaculture			
死 亡 Dead	重 傷 Severely Injured	輕 傷 Slightly Injured	失 蹤 Missing	死 亡 Dead	重 傷 Severely Injured	輕 傷 Slightly Injured	失 蹤 Missing	死 亡 Dead	重 傷 Severely Injured	輕 傷 Slightly Injured	失 蹤 Missing
1	—	—	—	—	—	8	—	—	—	—	—
—	—	4	—	—	—	—	—	—	—	—	—
—	—	6	—	—	—	—	—	—	—	—	—
—	—	—	—	—	—	—	—	—	—	—	—
1	—	—	1	—	—	—	—	—	—	—	—
—	—	—	—	—	—	—	—	—	—	—	—
—	—	—	—	—	—	—	—	—	—	—	—
—	—	—	—	—	—	—	—	—	—	—	—
—	—	—	—	—	—	2	—	—	—	—	—

Source :Department of Agriculture ,Taichung County Government.2249-01-01-2

4-15、現有牲畜數

單位：頭

年底別 及鄉鎮市區別 End of Year & Township/District		總 計 Grand Total	乳 牛 Dairy Cattle	馬 Horses
89年底	End of 2000	221 354	2 919	104
90年底	End of 2001	208 541	3 172	126
91年底	End of 2002	194 126	2 842	116
92年底	End of 2003	186 571	3 019	116
93年底	End of 2004	199 811	3 108	163
94年底	End of 2005	219 317	3 277	100
95年底	End of 2006	201 017	2 293	42
96年底	End of 2007	192 085	2 090	193
97年底	End of 2008	180 474	2 148	167
98年底	End of 2009	175 957	2 116	154
豐原市	Fongyuan City	1 550	—	—
大里市	Dali City	5 442	136	3
太平市	Taiping City	3 154	—	—
東勢鎮	Dongshih Township	427	—	—
大甲鎮	Dajia Township	12 462	—	—
清水鎮	Cingshuei Township	5 196	130	—
沙鹿鎮	Shalu Township	1 359	—	—
梧棲鎮	Wuci Township	1 223	—	—
后里鄉	Houli Township	44 871	613	114
神岡鄉	Shengang Township	5 261	188	—
潭子鄉	Tanzih Township	3 333	—	—
大雅鄉	Daya Township	13 963	—	—
新社鄉	Sinshe Township	1 758	—	—
石岡鄉	Shihgang Township	344	—	—
外埔鄉	Waipu Township	8 037	513	—
大安鄉	Da-an Township	25 090	116	—
烏日鄉	Wurih Township	17 084	414	31
大肚鄉	Dadu Township	8 307	—	—
龍井鄉	Longjing Township	2 512	—	6
霧峰鄉	Wufong Township	14 514	6	—
和平鄉	Heping Township	70	—	—

資料來源：行政院農業委員會。

4-15 Number on Livestock at the End of Year

Unit：Head

豬 Hogs	鹿 Deer	兔 Rabbits	羊 Goats
201 314	1 609	1 969	13 439
190 081	1 614	1 839	11 709
176 693	2 007	3 155	9 313
170 694	1 814	2 781	8 147
184 961	1 496	2 101	7 982
203 779	1 724	1 414	9 023
188 244	1 271	—	9 167
179 840	1 519	—	8 443
168 904	1 453	—	7 802
165 237	1 407	—	7 043
1 255	60	—	235
5 227	—	—	76
2 458	110	—	586
80	248	—	99
11 702	27	—	733
4 411	81	—	574
832	96	—	431
1 203	20	—	—
43 808	104	—	232
4 837	138	—	98
3 314	19	—	—
13 827	—	—	136
1 514	233	—	11
74	71	—	199
7 191	24	—	309
24 809	—	—	165
16 248	—	—	391
7 299	20	—	988
1 302	103	—	1 101
13 846	44	—	618
-	9	—	61

Source：Council of Agriculture,Excutive Yuan.

4-16、牲畜屠宰頭數

單位：頭

年別 及鄉鎮市區別 Year & Township/District		屠宰場所(年底) Slaughter House		總計 Grand Total	合計 Total
		電動 Electric	人工 Artificial		
89年	2000	1	3	10 969	259
90年	2001	2	1	255 303	560
91年	2002	2	1	258 654	472
92年	2003	2	—	247 066	391
93年	2004	3	2	244 995	252
94年	2005	5	—	120 404	370
95年	2006	5	—	196 104	217
96年	2007	5	—	268 368	180
97年	2008	5	—	251 776	298
98年	2009	5	—	259 462	540
豐原市	Fongyuan City	—	—	2 749	—
大里市	Dali City	1	—	8 573	24
太平市	Taiping City	1	—	4 650	—
東勢鎮	Dongshih Township	1	—	223	—
大甲鎮	Dajia Township	—	—	16 398	2
清水鎮	Cingshuei Township	—	—	7 547	26
沙鹿鎮	Shalu Township	—	—	1 972	43
梧棲鎮	Wuci Township	—	—	2 002	—
后里鄉	Houli Township	—	—	66 467	284
神岡鄉	Shengang Township	—	—	9 592	32
潭子鄉	Tanzih Township	1	—	5 042	—
大雅鄉	Daya Township	—	—	22 813	4
新社鄉	Sinshe Township	—	—	1 839	—
石岡鄉	Shihgang Township	—	—	227	—
外埔鄉	Waipu Township	—	—	11 091	46
大安鄉	Da-an Township	1	—	34 407	9
烏日鄉	Wurih Township	—	—	28 703	62
大肚鄉	Dadu Township	—	—	12 616	6
龍井鄉	Longjing Township	—	—	3 525	—
霧峰鄉	Wufong Township	—	—	19 026	2
和平鄉	Heping Township	—	—	—	—

資料來源：行政院農業委員會。

4-16 Number on Livestock Slaughtered

Unit：Head

牛 Cattle			豬 Hogs	羊 Goats
水牛 Buffaloes	黃牛及雜種牛 Yellow & Hybrid Cattle	乳牛 Dairy Cattle		
18	42	199	237 742	10 710
—	6	554	253 553	1 190
1	—	471	254 374	3 808
—	14	377	243 387	3 288
4	9	299	243 075	2 018
6	22	342	161 857	391
40	—	177	198 271	898
52	51	77	263 605	4 583
10	16	272	247 195	4 283
15	47	478	254 996	3 926
—	—	—	2 706	43
—	—	24	8 453	96
—	—	—	4 624	26
—	—	—	154	69
—	2	—	15 891	505
—	1	25	7 176	345
15	10	18	1 591	338
—	—	—	2 002	—
—	12	272	66 062	121
—	10	22	9 531	29
—	—	—	5 042	—
—	4	—	22 781	28
—	—	—	1 828	11
—	—	—	28	199
—	—	46	10 925	120
—	2	7	34 292	106
—	—	62	28 512	129
—	6	—	11 801	809
—	—	—	2 772	753
—	—	2	18 825	199
—	—	—	—	—

Source：Council of Agriculture, Executive Yuan.

4 - 17、乳母牛頭數及產乳量價值

年底別 及鄉鎮市區別 End of Year & Township/District	年底飼養戶數 (戶) Number of Dairy Farms	年底經產牛頭數 (頭) Number of Multiparous Cattle
89年底	End of 2000	23
90年底	End of 2001	19
91年底	End of 2002	20
92年底	End of 2003	21
93年底	End of 2004	20
94年底	End of 2005	20
95年底	End of 2006	23
96年底	End of 2007	20
97年底	End of 2008	20
98年底	End of 2009	18
豐原市	Fongyuan City	—
大里市	Dali City	1
太平市	Taiping City	—
東勢鎮	Dongshih Township	—
大甲鎮	Dajia Township	—
清水鎮	Cingshuei Township	1
沙鹿鎮	Shalu Township	—
梧棲鎮	Wuci Township	—
后里鄉	Houli Township	5
神岡鄉	Shengang Township	2
潭子鄉	Tanzih Township	—
大雅鄉	Daya Township	—
新社鄉	Sinshe Township	—
石岡鄉	Shihgang Township	—
外埔鄉	Waipu Township	5
大安鄉	Da-an Township	1
烏日鄉	Wurih Township	2
大肚鄉	Dadu Township	—
龍井鄉	Longjing Township	—
霧峰鄉	Wufong Township	1
和平鄉	Heping Township	—

資料來源：行政院農業委員會。

4 - 17 Number of Dairy Cattle ; Quantity & Value of Milk

全 年 產 乳 量 及 價 值 Year-Round Quantity & Value of Milk	
產 乳 量 (公 斤) Quantity (Kg)	總 值 (元) Value (N.T.\$)
7 050 944	150 086 394
6 713 832	134 075 225
6 939 413	147 046 161
6 790 994	144 376 532
6 992 055	149 420 215
6 215 373	123 499 462
6 653 000	136 652 620
6 454 593	140 710 127
6 771 882	152 841 377
7 277 613	165 201 816
—	—
476 110	10 807 697
—	—
—	—
—	—
397 034	9 012 672
—	—
—	—
2 646 622	60 078 320
469 547	10 658 717
—	—
—	—
—	—
—	—
1 728 312	39 232 683
417 669	9 481 086
1 142 319	25 930 641
—	—
—	—
—	—
—	—
—	—

Source :Council of Agriculture,Excutive Yuan.

4 - 18、現有家禽數量

單位：千隻

年底別 及鄉鎮市區別 End of Year & Township/District		雞 Chicken		
		合 計 Total	蛋 用 Layer	肉 用 Broiler
89年底	End of 2000	4 914	730	2 778
90年底	End of 2001	4 629	696	2 701
91年底	End of 2002	4 622	793	2 537
92年底	End of 2003	3 883	745	2 029
93年底	End of 2004	3 884	732	2 028
94年底	End of 2005	3 354	644	505
95年底	End of 2007	3 702	745	2 957
96年底	End of 2007	3 740	804	2 937
97年底	End of 2008	3 428	736	2 692
98年底	End of 2009	3 245	728	2 517
豐原市	Fongyuan City	—	—	—
大里市	Dali City	18	—	18
太平市	Taiping City	5	—	5
東勢鎮	Dongshih Township	—	—	—
大甲鎮	Dajia Township	51	—	51
清水鎮	Cingshuei Township	420	153	267
沙鹿鎮	Shalu Township	24	—	24
梧棲鎮	Wuci Township	20	—	20
后里鄉	Houli Township	551	26	525
神岡鄉	Shengang Township	617	193	424
潭子鄉	Tanzih Township	24	—	24
大雅鄉	Daya Township	312	38	274
新社鄉	Sinshe Township	637	145	492
石岡鄉	Shihgang Township	2	—	2
外埔鄉	Waipu Township	302	65	238
大安鄉	Da-an Township	43	—	43
烏日鄉	Wurih Township	58	41	17
大肚鄉	Dadu Township	65	—	65
龍井鄉	Longjing Township	28	1	28
霧峰鄉	Wufong Township	68	66	2
和平鄉	Heping Township	—	—	—

資料來源：行政院農業委員會。

說明：1. 單位千隻以下四捨五入,總數與細數或未能相等。2. 0 表示有數值，但不及五百隻。

4 - 18 Number on Farms at the End of Year

Unit : Head*1000

本地 Colorful Broiler	鴨 Ducks			鵝 Geese	火雞 Turkeys
	合 計 Total	蛋 用 Tsaiys	肉 用 Mule-Duck		
1 406	360	88	272	90	19
1 233	279	76	193	75	13
1 292	270	65	204	91	11
1 123	238	66	172	75	9
1 124	243	66	177	81	10
2 261	210	53	157	60	9
—	121	5	116	61	5
—	131	38	94	57	2
—	105	28	77	31	3
—	122	30	92	37	2
—	—	—	—	—	—
—	—	—	—	—	—
—	—	—	—	1	—
—	—	—	—	—	—
—	—	—	—	—	—
—	2	—	2	3	—
—	—	—	—	—	—
—	1	1	—	3	—
—	42	7	35	—	—
—	5	—	5	5	—
—	—	—	—	—	—
—	1	—	1	4	—
—	—	—	—	—	—
—	—	—	—	—	—
—	16	—	16	2	—
—	33	17	16	—	—
—	3	—	3	6	—
—	1	—	1	0	0
—	13	0	13	14	2
—	5	5	0	—	—
—	—	—	—	—	—

Source :Council of Agriculture,Excutive Yuan.

4 - 19、水土保持處理面積

單位：公頃

年度別 Year		重要水土保持項 Soil And Water Conservation			
		合計 Total	平臺階段 Bench Terraces	果園山邊溝 Fruit Farm Hillside Ditch	山邊溝 Hillside Ditch
89年	2000	0.80	—	—	0.80
90年	2001	10.00	—	—	10.00
91年	2002	10.00	—	—	10.00
92年	2003	24.00	—	—	7.00
93年	2004	26.00	—	20.00	—
94年	2005	22.00	—	13.00	—
95年	2006	24.00	10.00	—	—

年度別 Year		農地水土保持 The farmland of soil and water conservation				蝕溝控制 Gully control 處 place	邊坡穩定 Hillside stabilization 處 place
		計 Total 公頃 ha	平台階段 Bench terraces 公頃 ha	山邊溝 Hillside ditches 公頃 ha	其他 The other 公頃 ha		
96年	2007	—	—	—	—	—	
97年	2008	—	—	—	—	—	
98年	2009	0.04	—	—	0.04	1	

資料來源：行政院農業委會水土保持局。

4 - 19 The Treated Area of Soil and Water Conservation

Unit : ha

目 The others	植 生 處 理 The Treatment of Vegetation			
	臺壁植草 Planting Grass on Risers	全園植草 The Orchard with Grass	山邊溝植草 Grass Planting in Hillside Ditches	道路植草及連絡道植草(平方公尺) Grassed Farm roads (m ²)
其他(水土保持維護)	—	—	—	—
17.00	—	—	—	—
6.00	—	—	—	—
9.00	—	—	—	—
14.00	—	—	—	—

排水溝系統 Drain system		植 生 處 理 The treatment of vegetation			
安全排水 Drainage ditch 公尺 m	其他 The other 處 place	全園植草 The orchard with grass 公頃 ha	草花種植 Grass and flowers planting 平方公尺 m ²	喬、灌木及藤類種植 Tree,shrub and rattan class planting 株 plant	其他 The other 公頃 ha
1 061.40	2	—	—	2 017	—
116.00	—	—	—	—	0.00
1 207.00	—	—	—	—	—

Source:Soil and Water Conservation Bureau,Council of Agriculture, Executive Yuan.

4 - 20、農路改善及維護工程

單位： 道路長度：公里
總工程費/新台幣千元

年 度 別 Year	地 點 (區 別) District	道 路 總 長 度 Total Length		
		產 業 道 路		
		興 建 (改 善) Build(Improvement)	維 護 Maintenance	柏 油 Asphalt
89年 2000		—	—	—
90年 2001		16.87	—	—
91年 2002		9.88	—	—
92年 2003		12.33	17.44	—
93年 2004		—	39.77	1.70
94年 2005		—	43.83	1.79
95年 2006		4.83	—	—
96年 2007		24.68	0.57	—
97年 2008		301.11	303.50	—
98年 2009		41.39	10.45	—

資料來源：行政院農業委會水土保持局。

說明：此表在九十年(含)以後，產業道路興建欄位資料，代表產業道路改善工程。

4 - 20 The Improvement and Maintenance of Farm Roads

Unit : km
N.T.\$*1000

總 工 程 費 (按 經 費 來 源 分) Total Expenditure (by Source)				
總 計 Grand Total	中 央 Central Government	省 (市) Province	縣 (市) County	其 他 Others
—	—	—	—	—
86 966.60	86 966.60	—	—	—
35 866.17	30 765.70	—	5 100.47	—
103 140.94	59 453.54	—	43 687.40	—
137 709.11	19 756.61	—	117 952.50	—
158 410.31	77 930.84	—	80 479.47	—
49 616.50	46 986.50	—	2 630.00	—
74 052.56	58 950.13	—	4 206.64	10 895.79
212 400.00	81 250.00	—	131 150.00	—
355 561.80	283 491.80	—	72 070.00	—

Source: Soil and Water Conservation Bureau, Council of Agriculture, Executive Yuan.

伍、工、商業及市鄉建設

5-1、工廠登記現有家數

單位：家

年底別 及鄉鎮市區別	總計	食品製造業	菸草製造業	紡織業	成衣及服飾品 製造業	皮革、毛皮及 其製品製造業	
End of Year & Township/District	Total	Food & Drinking Manufacturing	Tobacco Manufacturing	Textiles Mills	Manufacture of Wearing Apparel, Accessories & Others	Leather	
89年底	End of 2000	14 797	435	3	389	127	89
90年底	End of 2001	13 991	419	2	334	142	96
91年底	End of 2002	14 110	436	2	330	140	96
92年底	End of 2003	18 304	605	3	451	220	891
93年底	End of 2004	16 310	582	3	375	186	694
94年底	End of 2005	16 392	607	3	366	183	660
95年底	End of 2006	12 666	459	2	273	127	418
年底別 及鄉鎮市區別	總計	食品製造業	飲料製造業	菸草製造業	紡織業	成衣及 服飾品製造業	
End of Year & Township/District	Total	Food & Drinking Manufacturing	Beverage	Tobacco Manufacturing	Textiles Mills	Manufacture of Wearing Apparel, Accessories & Others	
96年底	End of 2007	12 936	436	40	2	366	33
97年底	End of 2008	12 931	434	43	2	330	54
98年底	End of 2009	12 573	439	40	2	314	51
豐原市	Fongyuan City	1 342	29	2	1	12	4
大里市	Dali City	1 664	43	6	1	17	3
太平市	Taiping City	2 427	60	3	—	8	5
東勢鎮	Dongshih Township	41	6	1	—	1	—
大甲鎮	Dajia Township	632	34	2	—	29	2
清水鎮	Cingshuei Township	364	21	—	—	62	10
沙鹿鎮	Shalu Township	302	30	2	—	24	4
梧棲鎮	Wuci Township	416	19	1	—	43	5
后里鄉	Houli Township	354	12	6	—	9	5
神岡鄉	Shengang Township	1 199	23	2	—	10	1
潭子鄉	Tanzih Township	722	14	—	—	7	1
大雅鄉	Daya Township	650	25	—	—	2	4
新社鄉	Sinshe Township	45	2	—	—	4	—
石岡鄉	Shihgang Township	51	6	—	—	1	—
外埔鄉	Waipu Township	224	22	1	—	4	2
大安鄉	Da-an Township	136	11	1	—	6	1
烏日鄉	Wurih Township	590	19	1	—	11	1
大肚鄉	Dadu Township	478	21	8	—	16	1
龍井鄉	Longjing Township	500	21	1	—	45	2
霧峰鄉	Wufong Township	436	21	3	—	3	—
和平鄉	Heping Township	—	—	—	—	—	—

資料來源：經濟部統計處。

V Mining, Industry Commerce and City & Village Reconstruction

5 - 1 Number of Factories Existing Registered

Unit:number 單位：家

木竹製品 製造業	傢俱及裝設 品製造業	紙漿、紙及紙 製品製造業	印刷及有 關事業	化學材料 製造業	化學製品 製造業	石油及煤 製品製造業
Lumber	Furniture	Paper Products	Printing	Chemical	Chemical Products	Manufacture of Petroleum & Coal Products
455	578	241	236	120	225	15
400	534	219	216	117	221	15
395	525	224	218	122	234	16
630	609	316	244	128	291	18
474	517	270	235	113	264	17
458	521	261	234	106	269	17
293	414	199	172	101	236	13
皮革、毛皮及 其製品製造業	木竹製品製造業	紙漿、紙及 紙製品製造業	印刷及其輔助業	石油及 煤製品製造業	化學材料製造業	化學製品製造業
Leather	Lumber	Paper Products	Printing	Manufacture of Petroleum & Coal Products	Chemical	Chemical Products
411	298	202	177	13	106	227
388	290	200	180	15	94	238
364	268	195	171	16	97	242
48	56	28	14	—	11	23
28	10	34	47	—	9	37
27	25	23	27	1	12	50
—	1	1	—	—	—	2
33	7	11	4	1	10	31
13	8	7	5	1	2	1
26	6	4	4	—	1	2
19	11	6	7	4	9	2
19	18	6	4	1	4	6
37	54	17	13	1	3	21
19	11	10	10	—	3	15
30	23	4	14	1	5	10
—	—	1	—	—	1	—
4	3	2	1	—	1	2
16	8	6	3	—	3	7
9	—	3	—	—	—	4
7	6	7	5	3	4	8
9	5	3	3	—	8	12
13	9	13	3	3	8	2
7	7	9	7	—	3	7
—	—	—	—	—	—	—

Source : Department of Statistics, Ministry of Economic Affairs.

5 - 2、商業登記現有家數與資本額

單位：家，新台幣千元

年 底 別 End of Year	總計 Grand Total		農、林、漁、牧、狩獵業 Agriculture, Forestry, Fishing & Animal Husbandry		礦及土石採取業 Mining & Quarrying		製造業 Manufacturing		水電燃氣業 Electricity, Gas & Water	
	家數 Number	登記資本額 Capital	家數 Number	登記資本額 Capital	家數 Number	登記資本額 Capital	家數 Number	登記資本額 Capital	家數 Number	登記資本額 Capital
	91年底 End of 2002	57 584	7 044 993	385	169 673	151	180 241	10 188	1 344 699	1
92年底 End of 2003	58 250	7 287 708	386	185 146	145	111 996	10 139	1 357 518	1	2
93年底 End of 2004	59 531	7 780 434	397	185 197	147	112 966	10 161	1 391 581	1	2
94年底 End of 2005	60 835	8 223 741	410	181 119	149	113 996	10 180	1 418 985	1	2
95年底 End of 2006	61 830	8 694 138	425	178 228	148	113 896	10 146	1 445 562	1	2
年 底 別 End of Year	不動產及租賃業 Real Estate, Rental & Leasing		專業科學及技術服務業 Professional, Scientific & Technical Services		教育服務業 Educational Services					
	家數 Number	登記資本額 Capital	家數 Number	登記資本額 Capital	家數 Number	登記資本額 Capital				
	91年底 End of 2002	769	237 830	758	87 774	5	1 135			
92年底 End of 2003	798	243 178	762	92 127	5	1 135				
93年底 End of 2004	814	255 001	797	98 933	5	1 135				
94年底 End of 2005	839	257 227	824	110 819	5	1 135				
95年底 End of 2006	827	265 322	815	108 044	5	1 135				

資料來源：經濟部統計處。

5 - 2 Number and Capital of Business Entities Existing Registered

Unit:number,NT\$1,000

營造業 Construction		批發及零售業 Trade		住宿及餐飲業 Accommodation & Eating Drinking Places		運輸、倉儲及通信業 Transportation, Storage & Communication		金融及保險業 Finance & Insurance	
家數 Number	登記資本額 Capital	家數 Number	登記資本額 Capital	家數 Number	登記資本額 Capital	家數 Number	登記資本額 Capital	家數 Number	登記資本額 Capital
3 279	1 105 343	34 459	2 858 967	1 600	91 140	1 253	492 549	193	194 371
3 346	1 220 453	34 813	2 988 829	1 697	100 720	1 252	491 812	192	198 321
3 514	1 374 993	35 514	3 214 730	1 797	104 036	1 250	516 172	193	199 986
3 722	1 449 072	36 212	3 483 528	1 918	119 523	1 244	519 812	194	200 806
3 943	1 538 944	36 557	3 725 976	2 039	152 726	1 242	528 654	192	200 601
醫療保健及社會福利服務業 Health Care & Social Welfare Services		文化運動及休閒服務業 cultural, Sporting & Recreational Services		其他服務業 Other Services					
家數 Number	登記資本額 Capital	家數 Number	登記資本額 Capital	家數 Number	登記資本額 Capital				
—	—	685	81 014	3 858	200 255				
—	—	764	89 991	3 950	206 480				
—	—	775	90 349	4 166	235 353				
—	—	799	93 243	4 338	274 474				
—	—	1 047	122 163	4 443	312 885				

Source : Department of Statistics, Ministry of Economic Affairs.

5 - 2、商業登記現有家數與資本額(續)

單位：家，新台幣千元

年 底 別 End of Year	總 計 Grand Total		農 林 漁 牧 業 Agriculture, Forestry, Fishing & Animal Husbandry		礦 業 及 土 石 採 取 業 Mining & Quarrying		製 造 業 Manufacturing		電力及燃氣供應業 Electricity & Gas Supply	
	家數 Number	登記資本額 Capital	家數 Number	登記資本額 Capital	家數 Number	登記資本額 Capital	家數 Number	登記資本額 Capital	家數 Number	登記資本額 Capital
	96年底 End of 2007	62,326	9,041,758	425	173,048	151	116,066	10,128	1,483,127	0
97年底 End of 2008	62,810	9,284,206	438	180,220	149	124,196	10,083	1,480,949	0	0
98年底 End of 2009	64,016	9,562,176	450	184,480	146	106,476	10,202	1,522,628	1	100

年 底 別 End of Year	資 訊 及 通 訊 傳 播 業 Information & Communication		金 融 及 保 險 業 Finance & Insurance		不 動 產 業 Real estate		專 業 、 科 學 及 技 術 服 務 業 Professional, Scientific & Technical Services		支 援 服 務 業 Support Services	
	家數 Number	登記資本額 Capital	家數 Number	登記資本額 Capital	家數 Number	登記資本額 Capital	家數 Number	登記資本額 Capital	家數 Number	登記資本額 Capital
	96年底 End of 2007	295	68,435	194	204,405	171	28,405	708	96,971	1,175
97年底 End of 2008	295	68,494	193	204,083	182	31,314	725	100,394	1,211	360,113
98年底 End of 2009	288	67,839	191	204,015	191	33,768	752	105,017	1,263	375,890

5 - 2 Number and Capital of Business Entities Existing Registered(Cont.)

Unit:number,NT\$1,000

年 底 別 End of Year	用 水 供 應 及 營 造 業 污 染 整 治 業 Water Supply & Remediation Services		營 造 業 Construction		批 發 及 零 售 業 Wholesale & Retail Trade		運 輸 及 倉 儲 業 Transportation & Storage		住 宿 及 餐 飲 業 Accommodation & Eating Drinking Places	
	家數 Number	登記資本額 Capital	家數 Number	登記資本額 Capital	家數 Number	登記資本額 Capital	家數 Number	登記資本額 Capital	家數 Number	登記資本額 Capital
	96年底 End of 2007	280	90,011	4,076	1,660,526	36,844	3,881,659	1,236	503,423	2,091
97年底 End of 2008	302	95,336	4,190	1,732,859	37,037	3,983,229	1,238	510,427	2,143	180,652
98年底 End of 2009	318	104,712	4,387	1,805,047	37,450	4,096,608	1,241	505,312	2,369	201,420

年 底 別 End of Year	公 共 行 政 及 國 防 ； 強 制 性 社 會 安 全 Public Administration & Defence; Compulsory Social Security		教 育 服 務 業 Education		醫 療 保 健 及 社 會 工 作 服 務 業 Human Health & Social Work Services		藝 術 、 娛 樂 及 休 閒 服 務 業 Arts, Entertainment & Recreation		其 他 服 務 業 Other Services	
	家數 Number	登記資本額 Capital	家數 Number	登記資本額 Capital	家數 Number	登記資本額 Capital	家數 Number	登記資本額 Capital	家數 Number	登記資本額 Capital
	96年底 End of 2007	0	0	6	1,255	0	0	928	73,082	3,618
97年底 End of 2008	0	0	7	1,355	0	0	962	75,693	3,655	154,892
98年底 End of 2009	0	0	9	2,025	0	0	1,024	83,351	3,734	163,488

5-3、公司登記現有家數及資本額 — 按組織別分

單位：家，新台幣千元

年 底 End of Year	總 計 Grand Total			無 限 公 司 Unlimited Company		有 限 公 司 Limited company	
	公 司 數 Numer	資 本 總 額 Capital	平 均 資 本 額 Average Capital	公 司 數 Numer	資 本 總 額 Capital	公 司 數 Numer	資 本 總 額 Capital
	89年底 End of 2000	33 895	351 561 000	10 372	1 9 000	22 387	92 333 000
90年底 End of 2001	33 985	361 713 000	10 643	1 9 000	22 624	94 695 000	

年 底 End of Year	總 計 Grand Total			無 限 公 司 Unlimited Company		有 限 公 司 Limited company	
	家 數 Numer	資 本 總 額 Capital	平 均 資 本 額 Average Capital	家 數 Numer	資 本 總 額 Capital	家 數 Numer	資 本 總 額 Capital
	91年底 End of 2002	34 648	368 844 000	10 645	1 9 000	23 362	96 061 000
92年底 End of 2003	34 700	372 760 000	10 742	— —	23 572	96 309 000	
93年底 End of 2004	35 693	393 204 000	11 016	— —	24 527	99 109 000	
94年底 End of 2005	36 616	431 353 000	11 780	— —	25 536	100 579 000	
95年底 End of 2006	36 859	448 648 000	12 172	— —	25 976	100 797 000	
96年底 End of 2007	35 367	483 417 000	13 669	— —	25 067	98 755 000	
97年底 End of 2008	34 897	539 312 000	15 454	— —	24 901	98 530 000	
98年底 End of 2009	35 153	566 572 000	16 117	— —	25 235	98 961 000	

資料來源：經濟部統計處。

說 明：本表只涵蓋資本額三千萬元以下之公司。

5-3 Number and Capital Of Registered Companies - By Organization

Unit: number, NT\$1,000

兩 合 公 司 Unlimited Company With Limited Liability Shareholders		股 份 有 限 公 司 Company Limited by Shares		外 國 公 司 在 台 分 公 司 Branch of Foreign Company		外 國 公 司 在 台 灣 設 立 辦 事 處 Agency of Foreign Company	
公 司 數 Numer	資 本 總 額 Capital	公 司 數 Numer	資 本 總 額 Capital	公 司 數 Numer	資 本 總 額 Capital	公 司 數 Numer	資 本 總 額 Capital
—	—	11 494	259 124 000	13	94 000	4	—
—	—	11 348	266 919 000	12	89 000	4	—

兩 合 公 司 Unlimited Company With Limited Liability Shareholders		股 份 有 限 公 司 Company Limited by Shares		認 許 公 司 Accredited Company		代 表 人 辦 事 處 Representative's Agency	
家 數 Numer	資 本 總 額 Capital	家 數 Numer	資 本 總 額 Capital	家 數 Numer	資 本 總 額 Capital	家 數 Numer	資 本 總 額 Capital
—	—	11 275	272 694 000	10	80 000	6	—
—	—	11 118	276 374 000	10	76 000	10	—
—	—	11 153	293 963 000	13	132 000	13	—
—	—	11 063	330 623 000	17	151 000	16	—
—	—	10 863	347 690 000	20	161 000	18	—
—	—	10 279	384 509 000	21	153 000	25	—
—	—	9 972	440 517 000	24	265 000	36	—
—	—	9 896	467 327 000	22	284 000	42	—

Source : Department of Statistics, Ministry of Economic Affairs.

5-4、公司登記現有家數及資本額 – 按行業別分

單位：家，新台幣千元

年底別 End of Year	總計 Grand Total			農、林、漁、牧狩獵業 Agriculture, Forestry, Fishing and Animal Husbandry			礦業及土石採取業採取業 Mining & Quarrying			家數 Number			
	家數 Number	登記資本額 Capital	平均資本額 Average Capital	家數 Number	登記資本額 Capital	平均資本額 Average Capital	家數 Number	登記資本額 Capital	平均資本額 Average Capital				
	91年底 End of 2002	34 648	368 844 000	10 645	249	13 299 000	53 410	355	3 685 000		10 380	18 737	
92年底 End of 2003	34 700	372 760 000	10 742	253	9 666 000	38 206	346	3 508 000	10 139	18 360			
93年底 End of 2004	35 693	393 204 000	11 016	260	13 093 000	50 358	329	3 158 000	9 599	18 339			
94年底 End of 2005	36 616	431 353 000	11 780	279	12 421 000	44 520	320	3 214 000	10 044	18 164			
95年底 End of 2006	36 859	448 648 000	12 172	268	12 420 000	46 343	288	3 013 000	10 462	17 364			
年底別 End of Year	住宿及餐飲業 Accommodation & Eating-Drinking Places			運輸、倉儲及通信業 Transportation, Storage & Communication			金融及保險業 Finance & Insurance			家數 Number			
	家數 Number	登記資本額 Capital	平均資本額 Average Capital	家數 Number	登記資本額 Capital	平均資本額 Average Capital	家數 Number	登記資本額 Capital	平均資本額 Average Capital				
	91年底 End of 2002	265	1 316 000	4 966	682	11 743 000	17 218	180	7 732 000		42 718		
92年底 End of 2003	249	1 291 000	5 185	682	11 525 000	16 899	201	7 633 000	37 975				
93年底 End of 2004	236	1 243 000	5 267	689	11 811 000	17 142	236	8 293 000	35 140				
94年底 End of 2005	228	1 195 000	5 241	692	11 803 000	17 056	278	9 867 000	35 493				
95年底 End of 2006	217	1 371 000	6 318	935	11 861 000	12 686	319	10 691 000	33 514				
年底別 End of Year	醫療保健業 Health Care & Social Welfare Services			文化、運動及休閒業 Cultural, Sporting & Recreational Services			家數 Number	登記資本額 Capital	平均資本額 Average Capital	家數 Number	登記資本額 Capital	平均資本額 Average Capital	
	91年底 End of 2002	—	—	—	129	2 451 000							19 000
	92年底 End of 2003	—	—	—	125	2 789 000							22 312
93年底 End of 2004	—	—	—	118	2 777 000	23 534							
94年底 End of 2005	—	—	—	113	2 924 000	25 876							
95年底 End of 2006	3	8 000	2 667	115	8 961 000	77 922							

資料來源：經濟部統計處。

5-4 Number and Capital of Registered Companies By Industry

Capital:NT\$1,000,000

製造業 Manufacturing		水電燃氣業 Electricity, Gas & Water			營造業 Construction			批發及零售業 Trade			
登記資本額 Capital	平均資本額 Average Capital	家數 Number	登記資本額 Capital	平均資本額 Average Capital	家數 Number	登記資本額 Capital	平均資本額 Average Capital	家數 Number	登記資本額 Capital	平均資本額 Average Capital	
236 602 000	12 628	77	272 000	3 532	4 240	37 975 000	8 956	6 802	26 894 000	3 954	
237 697 000	12 946	76	270 000	3 553	4 206	36 741 000	8 735	6 769	26 426 000	3 904	
240 505 000	13 114	71	248 000	3 493	4 284	39 828 000	9 297	6 966	27 471 000	3 944	
251 188 000	13 829	71	235 000	3 310	4 325	41 008 000	9 482	7 109	28 285 000	3 979	
251 099 000	14 461	79	259 000	3 278	4 254	66 292 000	15 583	7 193	38 088 000	5 295	
不動產及租賃業 Real Estate & Rental & Leasing					專業科學及技術服務業 Professional, Scientific & Technical Services			教育服務業 Educational Services			
家數 Number	登記資本額 Capital	平均資本額 Average Capital	家數 Number	登記資本額 Capital	平均資本額 Average Capital	家數 Number	登記資本額 Capital	平均資本額 Average Capital	家數 Number	登記資本額 Capital	平均資本額 Average Capital
720	11 393 000	15 824	1 289	4 689 000	3 638	1	1 000	1 000	1	1 000	1 000
718	10 791 000	15 029	1 261	7 039 000	5 582	1	1 000	1 000	1	1 000	1 000
797	12 237 000	15 354	1 288	7 473 000	5 802	2	16 000	8 000	2	16 000	8 000
829	11 943 000	14 407	1 322	7 170 000	5 424	2	13 000	6 500	2	13 000	6 500
777	11 024 000	14 188	1 321	8 528 000	6 456	5	39 000	7 800	5	39 000	7 800
其他服務業 Cultural, Sporting & Recreational Services					公共行政業及其他不能歸類之行業 Other Services						
家數 Number	登記資本額 Capital	平均資本額 Average Capital	家數 Number	登記資本額 Capital	平均資本額 Average Capital						
794	10 551 000	13 288	127	240 000	1 890						
832	10 706 000	12 868	621	6 675 000	10 749						
906	11 120 000	12 274	1 172	13 931 000	11 887						
1 012	11 573 000	11 436	1 872	38 514 000	20 574						
992	5 961 000	6 009	2 729	19 032 000	6 974						

Source : Department of Statistics, Ministry of Economic Affairs.

5-4、公司登記現有家數及資本額 – 按行業別分(續)

單位：家，新台幣千元

年底別 End of Year	總計		農、林、漁、牧業		礦業及土石採取業	
			Agriculture, Forestry, Fishing & Animal Husbandry		Mining & Quarrying	
	家數 Number	登記資本額 Capital	家數 Number	登記資本額 Capital	家數 Number	登記資本額 Capital
96年底 End of 2007	35 367	483 417 000	260	10 025 000	242	2 871 000
97年底 End of 2008	34 897	539 311 000	255	13 446 000	244	3 330 000
98年底 End of 2009	35 153	566 572 000	289	14 030 000	238	3 891 000
年底別 End of Year	批發及零售業		運輸及倉儲業		住宿及餐飲業	
	Wholesale & Retail Trade		Transportation & Storage		Accommodation & Eating Drinking Places	
	家數 Number	登記資本額 Capital	家數 Number	登記資本額 Capital	家數 Number	登記資本額 Capital
96年底 End of 2007	5 636	23 900 000	661	17 526 000	122	658 000
97年底 End of 2008	5 448	23 615 000	650	15 210 000	126	673 000
98年底 End of 2009	5 448	23 583 000	636	15 439 000	132	761 000
年底別 End of Year	支援服務業		公共行政及國防；強制性社會安全		教育服務業	
	Support Services		Public Administration & Defence; Compulsory Social Security		Education	
	家數 Number	登記資本額 Capital	家數 Number	登記資本額 Capital	家數 Number	登記資本額 Capital
96年底 End of 2007	387	1 806 000	—	—	11	64 000
97年底 End of 2008	415	1 934 000	—	—	12	66 000
98年底 End of 2009	453	2 178 000	—	—	13	99 000

資料來源：經濟部統計處。

5-4 Number and Capital of Registered Companies By Industry(Cont.)

Capital:NT\$1,000,000

製造業		電力及燃氣供應業		用水供應及污染整治業		營造業	
Manufacturing		Electricity & Gas Supply		Water Supply & Remediation Services		Construction	
家數 Number	登記資本額 Capital	家數 Number	登記資本額 Capital	家數 Number	登記資本額 Capital	家數 Number	登記資本額 Capital
17 732	335 784 000	53	200 000	234	1 452 000	3 999	29 778 000
17 342	386 441 000	53	207 000	234	1 563 000	3 986	31 101 000
17 279	421 067 000	71	358 000	237	1 666 000	4 012	26 363 000
資訊及通訊傳播業		金融及保險業		不動產業		專業、科學及技術服務業	
Information & Communication		Finance & Insurance		Real estate		Professional, Scientific & Technical Services	
家數 Number	登記資本額 Capital	家數 Number	登記資本額 Capital	家數 Number	登記資本額 Capital	家數 Number	登記資本額 Capital
529	3 789 000	486	12 798 000	889	16 994 000	978	7 867 000
523	3 591 000	511	14 489 000	784	14 941 000	992	6 842 000
537	3 657 000	530	11 228 000	788	14 236 000	1 060	6 597 000
醫療保健及社會工作服務業		藝術、娛樂及休閒服務業		其他服務業		未分類	
Human Health & Social Work Services		Arts, Entertainment & Recreation		Other Services		Others	
家數 Number	登記資本額 Capital	家數 Number	登記資本額 Capital	家數 Number	登記資本額 Capital	家數 Number	登記資本額 Capital
—	—	49	1 181 000	410	1 852 000	2 689	14 874 000
—	—	48	970 000	412	6 015 000	2 862	14 878 000
—	—	47	604 000	431	6 032 000	2 952	14 783 000

Source : Department of Statistics, Ministry of Economic Affairs.

5-5、實施都市計畫區面積、人口與容積率地區面積

單位：人、平方公里、人/平方公里

年底別及都市計畫區別		都市計畫區面積(1)		都市計畫區人口數 Population	
End of Year				計畫人口數(2)	
Urban Planning District		Area of urban planned		Anticipated Population	
89年底	End of 2000	333.18		1 674 900	
90年底	End of 2001	333.15		1 674 900	
91年底	End of 2002	333.96		1 709 900	
92年底	End of 2003	333.96		1 219 533	
93年底	End of 2004	333.13		1 600 722	
94年底	End of 2005	333.13		1 613 239	
95年底	End of 2006	339.09		1 679 600	
96年底	End of 2007	339.20		1 679 600	
97年底	End of 2008	339.16		1 679 600	
98年底	End of 2009	337.80		1 697 600	
豐原	Fongyuan(1)	22.01		170 000	
豐原交流道特定區	Fongyuan(2)	22.55		100 000	
東勢	Dongshih	9.97		60 000	
大甲	Dajia(1)	7.05		60 000	
大甲(日南地區)	Dajia(2)	3.08		19 000	
后里	Houli	6.41		36 500	
神岡	Shengang	4.73		14 500	
潭子	Tanzih	5.67		50 000	
大雅	Daya	5.82		68 000	
新社	Sinshe	2.04		9 300	
石岡水壩特定區	Shihgang	7.54		12 000	
外埔	Waipu	1.24		8 000	
大安	Da-an	1.93		9 900	
烏日	Wurih	11.78		52 000	
大肚	Dadu	5.09		35 000	
霧峰	Wufong	4.25		45 000	
太平	Taiping(1)	7.50		72 000	
太平(太平，中平，東平三村)	Taiping(2)	—		—	
太平(新光，坪林，東平三村)	Taiping(3)	5.35		75 000	
大里	Dali(1)	5.86		110 000	
大里(草湖，塗城)	Dali(2)	3.18		45 000	
梨山風景特定區	Lishan(1)	1.39		2 500	
梨山風景特定區(新佳陽地區)	Lishan(2)	0.15		250	
梨山風景特定區(松茂地區)	Lishan(3)	0.21		600	
梨山風景特定區(環山地區)	Lishan(4)	0.16		1 100	
臺中港特定區	Taichung Harbor(1)	175.61		580 000	
王田交流道特定區	Wangtian	13.83		53 400	
谷關風景特定區	Guguan	1.48		800	
鐵砧山風景特定區	Tiejhenshan	1.39		350	
大里(擴大草湖地區)	Dali(3)	0.54		7 400	

資料來源：本府建設處2359-04-01-2。

5 - 5 Area, Population and Area of Practicing Holding Space Rate Within Urban Planning

Unit{Person、Area：KM2、Density：Person/KM2}

Of Urban Planning Districts		都市計畫區人口密度 Population Density of Urban Planning District	
現況人口數(3)		計畫人口密度(2)/(1)	
Present Population		Anticipated Population Density	
		現況人口密度(3)/(1)	
		Present Population Density	
	1 112 053	5 027	3 338
	1 112 053	5 027	3 338
	1 112 053	5 036	3 275
	1 050 103	3 652	3 144
	1 081 381	4 805	3 246
	1 087 506	4 843	3 265
	1 089 817	4 953	3 214
	1 249 443	4 952	3 684
	1 329 529	4 952	3 920
	1 330 972	5 025	3 940
	265 642	7 723	12 068
	130 172	4 435	5 773
	41 000	6 017	4 112
	52 289	8 505	7 412
	11 094	6 179	3 608
	29 312	5 694	4 572
	13 732	3 067	2 904
	49 800	8 826	8 790
	45 229	11 676	7 766
	6 402	4 564	3 142
	9 590	1 591	1 271
	7 735	6 452	6 238
	3 450	5 121	1 785
	38 000	4 413	3 225
	22 000	6 873	4 320
	30 881	10 590	7 267
	57 120	9 601	7 617
	—	—	—
	57 391	14 014	10 723
	86 642	18 785	14 796
	37 702	14 167	11 869
	1 594	1 804	1 150
	180	1 710	1 231
	360	2 815	1 689
	857	6 896	5 372
	293 922	3 303	1 674
	29 402	3 862	2 126
	1 948	541	1 317
	206	252	148
	7 320	13 742	13 577

Source :Department of Economic Affairs,Taichung County Government.2359-04-01-2

5-6、都市計畫區域內公共工程實施數量

年度別 Year		道路(包括廣場)(平方公尺)					
		瀝青路面 Asphalt Road			水泥混凝土路面 Cement Concrete Road		
		新闢 Construction	拓寬 Widened	舖裝 Improvement	新闢 Construction	拓寬 Widened	舖裝 Improvement
89年度	2000	168 248	44 930	1 751 362	30 200	3 600	6 500
90年度	2001	94 596	7 107	1 292 305	2 400	1 200	9 450
91年度	2002	100 901	8 437	1 009 517	1 400	850	6 505
92年度	2003	297 227	10 512	546 564	1 800	7 180	3 450
93年度	2004	119 624	36 425	1 124 265	—	—	8 300
94年度	2005	42 035	23 571	1 099 507	—	950	6 550

年度別 Year		橋樑 Bridge				下水道			
		鋼筋混凝土橋 RC		其他 Others		雨水下水道 Storm Drainage System			
		座 Plans	面積 Area (平方公尺 m ²)	座 Plans	面積 Area (平方公尺 m ²)	抽水站 Pumping Station		排水幹線 Main Line (公尺 M)	排水支線 Branch Line (公尺 M)
處 Station	m ³ /秒 m ³ /s								
89年度	2000	24	42 731	1	9 750	1	100	27 351	59 928
90年度	2001	16	4 463	3	10 575	1	100	22 388	46 737
91年度	2002	13	4 155	3	9 845	—	—	7 247	1 774
92年度	2003	12	3 601	2	9 825	—	—	6 337	1 421
93年度	2004	12	3 702	2	9 825	—	—	9 802	2 653
94年度	2005	10	3 315	2	9 825	1	0	6 232	1 421

資料來源：本府工務處2354-00-01-2。

5 - 6 The Implementation Amount for Public Works of Urban Planning

Road (Square) (square meter)					
石子路面 Gravel Road			沙土路面 Sand Road		
新闢 Construction	拓寬 Widened	舖裝 Improvement	新闢 Construction	拓寬 Widened	舖裝 Improvement
—	—	—	—	—	—
—	—	—	—	—	—
—	—	—	—	—	—
—	—	—	—	—	—
—	—	—	—	—	—
—	—	—	—	—	—

Drainage				公園 Park & Green Sport	
污水下水道 Sewer System					
污水處理廠 Sanitary Wastewater Treatment Plants		污水幹線 Main Line	污水支線 Branch Line	處 Station	面積 (平方公尺 m ²)
處 Station	m ³ /日 m ³ /day	(公尺 M)	(公尺 M)		
—	—	3 910	7 090	13	89 728
—	—	—	—	10	153 054
—	—	1 200	2 800	9	106 085
—	—	900	2 000	5	63 493
—	—	—	—	4	36 055
—	—	1 208	2 321	6	101 295

Source : Department of Public Works ,Taichung County Government.2354-00-01-2

5-7、都市計畫區域內道路及公園綠地面積

Unit(長度：公尺、面積：平方公尺)

年底別及鄉鎮市區別 End of Year & Township/District		現有道路(以路面寬度在六公尺以上者為限)			
		合計 Total		瀝青路 Asphalt	
		長度 Length	面積 Area	長度 Length	面積 Area
89年底	End of 2000	1 104 765	16 798 755	1 100 124	16 756 321
90年底	End of 2001	1 186 624	17 874 023	1 153 445	17 256 152
91年底	End of 2002	1 288 887	19 242 682	1 254 938	18 616 737
92年底	End of 2003	1 293 545	19 282 053	1 259 596	18 656 108
年底別及鄉鎮市區別 End of Year & Township/District		現有道路(以路面寬度在六公尺以上者為限)			
		合計 Total		瀝青路或水泥混凝土路	
		長度 Length	面積 Area	長度 Length	面積 Area
93年底	End of 2004	1 286 304	18 228 303	1 826 304	18 228 303
94年底	End of 2005	1 236 549	18 944 545	1 235 779	18 936 471
95年底	End of 2006	1 366 424	20 997 610	1 365 654	20 989 536
96年底	End of 2007	1 373 881	21 774 154	1 373 881	21 774 154
97年底	End of 2008	1 462 724	23 838 080	1 462 724	23 838 080
98年底	End of 2009	1 465 623	23 905 723	1 465 623	23 905 723
豐原市	Fongyuan City	151 615	2 766 477	151 615	2 766 477
大里市	Dali City	63 660	1 137 571	63 660	1 137 571
太平市	Taiping City	225 578	2 706 936	225 578	2 706 936
東勢鎮	Dongshih Township	27 135	296 256	27 135	296 256
大甲鎮	Dajia Township	45 837	761 723	45 837	761 723
清水鎮	Cingshuei Township	130 350	2 679 700	130 350	2 679 700
沙鹿鎮	Shalu Township	391 451	5 874 973	391 451	5 874 973
梧棲鎮	Wuci Township	60 146	1 702 560	60 146	1 702 560
后里鄉	Houli Township	34 484	426 252	34 484	426 252
神岡鄉	Shengang Township	23 897	277 438	23 897	277 438
潭子鄉	Tanzih Township	26 567	745 491	26 567	745 491
大雅鄉	Daya Township	32 058	468 852	32 058	468 852
新社鄉	Sinshe Township	11 933	152 105	11 933	152 105
石岡鄉	Shihgang Township	13 350	114 160	13 350	114 160
外埔鄉	Waipu Township	6 790	80 240	6 790	80 240
大安鄉	Da-an Township	7 813	62 500	7 813	62 500
烏日鄉	Wurih Township	58 811	1 189 961	58 811	1 189 961
大肚鄉	Dadu Township	54 207	594 423	54 207	594 423
龍井鄉	Longjing Township	58 514	1 317 537	58 514	1 317 537
霧峰鄉	Wufong Township	31 257	478 888	31 257	478 888
和平鄉	Heping Township	10 170	71 680	10 170	71 680

資料來源：本府工務處2359-01-09-2。

5 - 7 The Road & Park of Urban Planned Districts

Unit{Length : m 、 Area : m²}

Road (Road Width Over 6 M)						已完成公園綠地面積 Park Area
水泥混凝土路 Cement Concrete		碎石路 Gravel		砂土路 Sand		
長度 Length	面積 Area	長度 Length	面積 Area	長度 Length	面積 Area	Park Area
2 441	8 660	770	8 074	1 430	25 700	—
33 179	617 871	—	—	—	—	—
33 179	617 871	770	8 074	—	—	—
33 179	617 871	770	8 074	—	—	—
Road (Road Width Over 6 M)						已完成公園綠地面積 Park Area
Asphalt or Cement Concrete		碎石路 Gravel		砂土路 Sand		
面積 Area		長度 Length	面積 Area	長度 Length	面積 Area	Park Area
18 228 303		—	—	—	—	—
18 936 471		770	8 074	—	—	—
20 989 536		770	8 074	—	—	—
21 774 154		—	—	—	—	—
23 838 080		—	—	—	—	—
23 905 723		—	—	—	—	—
2 766 477		—	—	—	—	—
1 137 571		—	—	—	—	—
2 706 936		—	—	—	—	—
296 256		—	—	—	—	—
761 723		—	—	—	—	—
2 679 700		—	—	—	—	—
5 874 973		—	—	—	—	—
1 702 560		—	—	—	—	—
426 252		—	—	—	—	—
277 438		—	—	—	—	—
745 491		—	—	—	—	—
468 852		—	—	—	—	—
152 105		—	—	—	—	—
114 160		—	—	—	—	—
80 240		—	—	—	—	—
62 500		—	—	—	—	—
1 189 961		—	—	—	—	—
594 423		—	—	—	—	—
1 317 537		—	—	—	—	—
478 888		—	—	—	—	—
71 680		—	—	—	—	—

Source :Department of Public Works ,Taichung County Government.2359-01-09-2

5-8、房屋建築面積—總樓地板面積

單位：平方公尺

年(月)別 Year (Month)		都市計畫區域及土地使用分區別 By Urban Planning District and Use of Land				
		合計 Total	都市計畫區域內 Within district		都市計畫區域外 Beyond District	
			住宅 Residential District	非住宅 Nonresidential District	住宅 Residential District	非住宅 Nonresidential District
89年	2000	1 665 089	671 200	993 889	—	—
90年	2001	2 839 414	1 297 820	1 541 594	—	—
91年	2002	686 036	204 950	470 640	9 414	1 032
92年	2003	1 341 784	656 176	538 555	147 053	—
93年	2004	1 595 218	655 938	697 038	241 332	910
94年	2005	2 081 896	1 153 055	883 963	44 225	653
年(月)別 Year (Month)		都市計畫區域及土地使用分區別 By Urban Planning District and Use of Land				
		合計 Total	都市計畫區域內 Within district		都市計畫區域外 Beyond District	
			住宅 Residential District	非住宅 Nonresidential District	住宅 Residential District	非住宅 Nonresidential District
95年	2006	2 317 115	1 090 576	991 610	203 967	30 962
96年	2007	1 858 261	916 496	614 783	132 877	194 105
97年	2008	1 555 038	706 660	461 582	135 053	251 743
98年	2009	1 029 989	368 625	260 153	35 384	365 827
1月	Jan.	109 167	41 280	23 677	2 969	41 241
2月	Feb.	40 095	21 070	8 616	1 046	9 363
3月	Mar.	96 137	56 749	412	1 244	37 732
4月	Apr.	86 322	44 176	26 830	2 114	13 202
5月	May	113 881	16 169	23 557	2 094	72 061
6月	June	93 491	30 170	23 973	—	39 348
7月	July	67 335	33 755	20 201	663	12 716
8月	Aug.	90 549	21 598	46 133	1 467	21 351
9月	Sep.	111 122	48 600	12 110	154	50 258
10月	Oct.	63 573	18 968	18 839	9 338	16 428
11月	Nov.	76 955	15 950	22 065	12 377	26 563
12月	Dec.	81 362	20 140	33 740	1 918	25 564

資料來源：本府工務處2355-00-05-2、2355-00-07-2。

5 - 8 Total Floor Area of House Constructed Area

Unit : m²

按構造別區分 By Material							
合計 Total	磚石 構造 Brick (Stone) Structure	木構造 Wooden Structure	鋼架 構造 Steel Scaffolded Concrete	鋼筋 混凝土 R.C.	鋼骨鋼筋 混凝土 S.R.C.	加強 磚造 Reinforced Brick Structure	其他 Others
1 665 089	—	675	11 237	1 409 132	230 238	10 988	2 819
2 839 414	—	555	21 834	2 304 969	504 419	7 637	—
686 036	—	247	4 254	482 373	192 750	2 781	3 630
1 341 784	—	1 045	2 724	1 108 084	226 792	3 086	53
1 595 218	—	419	4 175	1 322 367	267 253	1 004	—
2 081 896	196	36	2 394	1 791 787	286 869	241	373
按構造別區分 By Material							
合計 Total	磚石 構造 Brick (Stone) Structure	木構造 Wooden Structure	鋼架 構造 Steel Scaffolded Concrete	混凝土 Concrete construction	鋼骨鋼筋 混凝土 S.R.C.	冷軋型 鋼構造 Cold-formed Steel Construction	其他 Others
2 317 115	2 668	36	281 990	1 872 885	156 851	1 379	1 306
1 858 261	974	331	233 089	1 545 676	73 240	—	4 951
1 555 038	2 016	222	174 585	1 328 705	49 510	—	—
1 029 989	2 063	925	156 981	804 899	64 937	—	184
109 167	298	—	40 978	67 351	540	—	—
40 095	—	—	4 037	32 483	3 575	—	—
96 137	—	—	18 647	74 293	3 197	—	—
86 322	324	16	12 209	71 307	2 466	—	—
113 881	1 071	305	12 784	94 507	5 214	—	—
93 491	82	390	7 683	82 369	2 967	—	—
67 335	90	—	8 278	52 767	6 200	—	—
90 549	198	214	1 961	84 304	3 872	—	—
111 122	—	—	15 906	61 364	33 852	—	—
63 573	—	—	6 762	55 560	1 251	—	—
76 955	—	—	17 869	57 698	1 388	—	—
81 362	—	—	9 867	70 896	415	—	184

Source : Department of Public Works, Taichung County Government 2355-00-04-2 and 2355-00-07-2.

5-9、國民住宅興建概況

單位：戶

Unit：Household

計畫年度 Planning Year		政府直接興建 Government Direct Building		
		執行中戶數 No. of Executing Household	已完工戶數 No. of Finished Household	
			合計 Total	未配售戶數 No. of Unsold Household
89年度	2000	—	—	—
90年度	2001	—	—	—
91年度	2002	—	—	—
92年度	2003	—	—	—
93年度	2004	—	—	—
94年度	2005	—	—	—
95年度	2006	—	—	—
96年度	2007	—	—	—
97年度	2008	—	—	—
98年度	2009	—	—	—

貸款人民自建 Subsidized Housing			
核配戶數 No. of Issued Household	核定戶數 Units Approved	已辦妥簽約貸款戶數 Contracts Concluded	已完工戶數 No. of Finished Household
11	6	5	4
33	15	15	15
—	—	—	—
16	4	4	4
15	1	1	1
—	—	—	—
—	—	—	—
12	—	—	—
—	—	—	—
—	—	—	—

資料來源：內政部營建署。

說明：以各年12月底為統計時間。

5-10、輔助人民貸款自購住宅

計畫年度		核配戶數(戶)	核定戶數(戶)
Planning Year		No. of Issued Household	Units Approved
89年度	2000	244	244
90年度	2001	442	120
91年度	2002	176	36
92年度	2003	—	—
93年度	2004	70	18
94年度	2005	—	—
95年度	2006	—	—
96年度	2007	—	—
97年度	2008	—	—
98年度	2009	—	—

資料來源：內政部營建署。

說明：以各年12月底為統計時間。

5 - 10 Government Loans for Purchasing House

簽定貸款戶數(戶)	撥付補貼利息金額(元)	累積撥付補貼利息金額(元)
Contracts Concluded	Appropriation for Subsidies of Interest(Occurrence Year , NT\$)	Cumulative Appropriation for Subsidies of Interest (NT\$)
51	288 700 000	...
3	151 720 000	...
—	107 700 000	...
—	85 200 000	...
2	65 510 000	...
—	32 020 000	...
—
—
—
—

Source :Construction and Planning Agency,Ministry of the Interior.

5 - 11、都市計畫公共設施用地面積

單位：公頃

年底別及 End of Year		總計	道路 人行步道	公園	綠地	廣場	兒童 遊樂區	停車場	加油站	市場	學校
都市計畫區(鄉鎮市區)別 Urban Planning District		Grand total	Road	Park	Green Area	Square	Play Ground	Car Park	Gas Station	Market	School
89年底	End of 2000	4 869.79	2 555.85	362.52	148.34	33.22	50.91	37.31	5.35	59.99	646.88
90年底	End of 2001®	4 878.37	2 562.36	362.52	148.34	34.12	51.02	37.35	5.15	59.95	651.43
91年底	End of 2002®	5 086.58	2 732.61	395.68	159.17	37.89	49.44	42.74	5.11	59.89	664.82
92年底	End of 2003®	5 988.69	2 884.80	370.53	161.97	41.63	57.22	42.58	13.17	58.14	648.45
93年底	End of 2004®	5 564.75	2 593.78	362.39	160.23	13.59	52.45	39.20	5.04	59.56	653.60
94年底	End of 2005®	5 559.26	2 595.61	360.69	161.59	14.18	53.28	40.59	4.77	59.49	655.53
95年底	End of 2006®	6 192.97	2 978.81	435.89	171.91	35.76	42.20	42.80	4.05	59.25	655.69
96年底	End of 2007®	6,190.93	2 982.58	435.07	171.47	35.81	41.95	42.73	4.06	59.26	655.84
97年底	End of 2008	6 197.51	2 985.66	434.76	171.57	35.81	41.95	43.22	4.05	59.26	655.82
98年底	End of 2009	6 203.96	2 993.17	434.73	171.66	34.39	41.97	42.55	4.05	59.25	655.25
豐原市	Fongyuan(1)	434.28	202.06	47.23	22.40	3.55	—	3.21	0.57	10.05	64.35
豐原交流道特定區	Fongyuan(2)	229.51	126.42	5.66	0.57	1.05	—	—	0.18	1.24	15.47
東勢鎮	Dongshih	187.33	78.13	29.89	10.65	0.17	3.05	2.42	0.15	1.89	39.94
大甲鎮	Dajia(1)	176.56	86.20	6.42	1.86	0.33	1.59	1.13	0.27	2.15	25.71
大甲(日南地區)	Dajia(2)	65.40	38.87	4.37	0.22	0.16	1.28	0.73	0.17	0.47	6.00
后里鄉	Houli	138.55	69.58	9.15	3.79	—	0.13	1.41	—	1.54	20.57
神岡鄉	Shengang	67.14	36.08	3.35	0.29	1.22	—	—	0.23	0.61	6.60
潭子鄉	Tanzih	123.28	70.72	4.22	0.24	—	1.02	0.69	—	1.70	18.49
大雅鄉	Daya	92.05	52.50	6.28	0.73	—	—	1.12	—	1.29	22.48
新社鄉	Sinshe	32.26	11.60	—	0.18	0.75	0.42	0.34	0.19	0.26	16.67
石岡水壩特定區	Shihgang	63.39	28.83	8.97	7.31	—	—	1.26	—	0.89	3.30
外埔鄉	Waipu	20.91	9.08	—	—	—	0.42	0.18	0.13	0.21	7.34
大安鄉	Da-an	17.34	10.55	0.37	0.01	0.15	1.01	1.31	—	0.55	2.37
烏日鄉	Wurih	335.67	164.89	14.62	2.92	1.00	7.98	7.01	0.21	1.27	26.51
大肚鄉	Dadu	141.99	54.81	7.29	3.37	—	3.01	1.35	0.14	1.22	18.41
霧峰鄉	Wufong	173.57	53.10	7.63	4.27	—	1.40	1.83	—	0.82	19.36
太平市	Taiping(1)	165.57	87.57	10.74	1.80	0.04	3.98	1.01	0.17	1.75	15.09
太平(中光地區)	Taiping(2)	—	—	—	—	—	—	—	—	—	—
太平(新光地區)	Taiping(3)	231.27	123.79	11.10	1.69	0.59	5.85	1.94	0.24	1.74	22.42
大里市	Dali(1)	206.82	121.05	31.21	3.93	1.74	—	2.74	0.32	1.59	33.43
大里(塗城)	Dali(2)	103.76	68.74	6.57	0.65	0.30	3.40	0.65	0.17	1.69	18.10
梨山風景特定區	Lishan(1)	21.82	14.59	1.09	—	—	—	2.22	0.11	0.12	1.10
梨山新佳陽風景區	Lishan(2)	3.21	2.84	—	0.00	—	—	—	—	0.03	0.28
梨山松茂風景區	Lishan(3)	3.59	2.74	—	—	—	—	—	—	—	0.17
梨山環山風景區	Lishan(4)	2.83	1.79	—	0.04	—	—	—	—	0.07	0.64
台中港特定區	Taichung Harbor(1)	2 845.49	1 353.72	197.13	97.64	16.72	6.44	6.42	0.56	25.21	232.79
王田交流道特定區	Wangtian	262.84	100.85	11.15	6.94	5.34	1.00	0.18	0.12	0.78	12.56
谷關風景特定區	Guguan	20.77	10.06	3.59	—	—	—	1.54	0.12	0.12	0.60
鐵砧山風景特定區	Tiejhenshan	21.28	4.11	4.52	0.16	0.37	—	1.86	—	—	—
大里(草湖)	Dali(3)	15.49	7.90	2.18	—	0.91	—	—	—	—	4.50

資料來源：本府建設處2359-01-03-2。

說明：本表為計畫數。90至96年資料依內政部營建署資料修正。

5 - 11 Area of Public Facility Land of Urban Planning

Units:Hectare

社教 機構	醫療衛 生機構	機關 用地	墓 地	變 電所	郵政電 信用地	體 育場	民用航 空用地	溝渠沙道 河道用地	港埠 用地	環保設 施用地	機場 用地	捷運系統、交通 、車站、鐵路	其他 用地
Social Educational Organization	Health Services	Administrativ e Authorities	Cemetery	Power Substation	Post Telecom	Athletic Complex	Civil Air Terminal	Drainage Channel	Harbor	Environmen tal Protection	Civil Air Terminal	Railway	Other
0.64	—	185.90	50.67	7.67	7.91	85.73	—	66.97	3.17	—	—	—	228.18
0.64	—	185.58	50.67	7.84	7.74	85.73	—	67.52	—	4.78	—	326.42	229.21
0.64	—	178.87	47.56	8.61	7.74	90.28	—	122.99	—	17.62	—	354.95	109.97
6.70	2.02	168.14	105.29	24.83	7.62	90.97	—	629.73	—	35.41	—	344.03	295.46
2.68	0.76	215.28	108.75	24.66	2.49	88.49	—	596.05	—	45.67	—	316.32	223.76
3.71	0.76	203.50	108.75	25.87	2.80	87.57	—	604.28	—	47.15	—	315.98	213.16
8.56	—	194.81	106.51	29.16	7.29	82.24	—	711.39	—	62.70	—	487.04	76.93
8.76	—	194.89	105.39	30.58	7.30	82.19	—	696.36	—	62.72	—	486.96	87.02
8.76	—	196.59	106.48	30.43	7.29	82.19	—	696.36	—	62.72	—	487.42	87.18
8.76	—	195.48	106.51	31.96	7.30	82.19	—	697.38	—	62.70	—	492.53	82.15
0.94	—	35.69	6.45	1.24	—	—	—	—	—	8.09	—	26.40	2.05
—	—	1.93	14.07	0.47	—	—	—	—	—	—	—	62.30	0.14
0.48	—	10.68	4.00	0.24	0.66	—	—	1.63	—	1.13	—	—	2.24
—	—	12.09	5.86	0.18	—	4.88	—	15.47	—	—	—	12.36	0.06
—	—	0.99	2.31	—	—	—	—	0.55	—	—	—	9.05	0.23
0.83	—	1.00	—	0.04	0.41	—	—	3.32	—	—	—	26.65	0.13
—	—	2.89	—	0.34	—	—	—	—	—	—	—	15.00	0.53
—	—	1.28	—	0.11	0.21	2.87	—	0.06	—	5.40	—	13.60	2.67
—	—	2.56	—	0.59	—	—	—	—	—	—	—	4.51	—
—	—	0.22	—	0.14	0.03	—	—	—	—	—	—	—	1.47
0.18	—	1.88	—	0.51	0.14	—	—	—	—	2.15	—	—	7.97
—	—	1.44	—	—	0.06	—	—	2.02	—	—	—	—	0.03
—	—	0.95	—	—	0.07	—	—	—	—	—	—	—	—
—	—	13.95	—	0.74	—	11.14	—	29.73	—	12.26	—	40.43	1.01
0.20	—	4.02	2.16	—	—	3.07	—	—	—	—	—	42.94	—
5.78	—	15.64	—	4.74	0.14	2.06	—	53.68	—	0.06	—	0.74	2.32
—	—	2.36	1.91	—	—	2.65	—	18.86	—	0.37	—	—	17.27
—	—	—	—	—	—	—	—	—	—	—	—	—	—
—	—	2.58	—	0.37	—	4.88	—	51.50	—	2.58	—	—	—
—	—	2.39	—	—	—	—	—	8.42	—	—	—	—	0.01
0.35	—	2.53	—	—	0.07	—	—	0.02	—	0.52	—	—	—
—	—	1.41	0.34	0.39	0.25	—	—	—	—	—	—	—	0.19
—	—	0.06	—	—	—	—	—	—	—	—	—	—	—
—	—	0.04	0.65	—	—	—	—	—	—	—	—	—	—
—	—	0.08	—	—	—	—	—	—	—	0.17	—	0.05	—
—	—	72.06	58.83	20.44	5.26	50.64	—	512.12	—	26.83	—	120.34	42.34
—	—	1.77	—	1.43	—	—	—	—	—	1.79	—	117.96	0.97
—	—	2.80	—	—	—	—	—	—	—	1.35	—	0.05	0.52
—	—	0.19	9.93	—	—	—	—	—	—	—	—	0.14	—
—	—	—	—	—	—	—	—	—	—	—	—	—	—

Source :Department of Economic Affairs,Taichung County Government.2359-01-03-2

5-12、自來水供水普及率

年底別及鄉鎮市 End of Year & District		人口數(人)	
		行政區域人口數(A)	供水區域人口數
		Total Population	Population in Served Area
89年底	End of 2000	1 494 308	1 421 973
90年底	End of 2001	1 502 274	1 430 278
91年底	End of 2002	1 511 789	1 439 183
92年底	End of 2003	1 520 376	1 446 003
93年底	End of 2004	1 527 040	1 451 101
94年底	End of 2005	1 533 442	1 456 193
95年底	End of 2006	1 543 436	1 465 036
96年底	End of 2007	1 550 896	1 471 156
97年底	End of 2008	1 557 944	1 477 422
98年底	End of 2009	1 562 126	1 481 052
豐原市	Fongyuan City	165 245	156 984
大里市	Dali City	196 056	185 348
太平市	Taiping City	172 389	165 792
東勢鎮	Dongshih Township	53 696	53 696
大甲鎮	Dajia Township	78 707	71 092
清水鎮	Cingshuei Township	85 743	85 743
沙鹿鎮	Shalu Township	80 640	79 450
梧棲鎮	Wuci Township	54 943	54 943
后里鄉	Houli Township	54 401	53 313
神岡鄉	Shengang Township	63 982	62 203
潭子鄉	Tanzih Township	99 677	88 670
大雅鄉	Daya Township	89 499	87 879
新社鄉	Sinshe Township	25 761	23 297
石岡鄉	Shihgang Township	16 146	16 119
外埔鄉	Waipu Township	32 007	29 379
大安鄉	Da-an Township	20 417	13 826
烏日鄉	Wurih Township	68 373	67 368
大肚鄉	Dadu Township	55 874	55 874
龍井鄉	Longjing Township	73 934	73 934
霧峰鄉	Wufong Township	63 906	50 702
和平鄉	Heping Township	10 730	5 440

資料來源：省自來水公司第四區管理處會計室。

5 - 12 Water Supply Rate of Polpulation Served

Population(Person)		普及率 Population served	
實際供水人口數(B)		B/Ax100(%)	
No. of Subscribers in Served Area		〔 % 〕	
		1 230 391	82.34
		1 249 340	83.16
		1 264 651	83.65
		1 279 115	84.13
		1 300 141	85.14
		1 316 132	85.83
		1 335 680	86.54
		1 349 445	87.01
		1 358 539	87.20
		1 362 847	87.24
		156 866	94.93
		182 410	93.04
		163 225	94.68
		42 622	79.38
		66 655	84.69
		67 764	79.03
		76 312	94.63
		50 681	92.24
		52 229	96.01
		61 647	96.35
		79 772	80.03
		85 673	95.73
		17 738	68.86
		9 586	59.37
		23 559	73.61
		3 651	17.88
		59 039	86.35
		44 743	80.08
		68 477	92.62
		49 159	76.92
		1 039	9.68

Source : Taiwan Water Supply Corporation.

5 - 13、現有灌溉及排水面積

單位：公頃

年底別	合計 Grand Total	灌溉Irrigation				
		計 Total	兩期作田 Double-Cropped	單期作田 Single-Cropped	輪作田 Rotation Cropped Field	旱田 Upland Field(Other)
89年底 End of 2000	26 348	28 058	24 409	—	—	—
90年底 End of 2001	26 348	29 235	26 490	—	—	—
91年底 End of 2002	25 932	1 430	1 430	—	—	—
92年底 End of 2003	25 934	1 430	1 430	—	—	—
93年底 End of 2004	25 851	1 430	1 430	—	—	—
94年底 End of 2005	27 987	1 430	1 430	—	—	—
95年底 End of 2006	28 058	—	—	—	—	—
96年底 End of 2007	27 252	6 393	5 271	39	—	1 083
97年底 End of 2008	27 843	1 430	1 430	—	—	—
98年底 End of 2009	25 346	2 513	1 430	—	—	1 083

資料來源：行政院農業委員會農田水利處。

5 - 13 Irrigation & Drainage Facilities

Unit : Hectare

灌排兼用Irrigation & Drainage					排水Drainage		
計 Total	兩期作田 Double-Cropped	單期作田 Single-Cropped	輪作田 Rotation Cropped Field	旱田 Upland Field(Other)	計 Total	水田 Paddy Field	旱田 Upland Field
24 918	20 782	123	—	4 013	—	—	—
24 918	20 782	123	—	4 013	—	—	—
24 502	22 579	39	1 083	801	—	—	—
24 504	22 581	39	1 083	801	—	—	—
24 421	22 497	39	1 083	802	—	—	—
26 557	22 714	150	—	3 693	—	—	—
28 058	24 409	51	68	3 530	—	—	—
20 599	19 133	—	—	1 466	260	260	—
26 413	22 249	39	—	4 125	—	—	—
22 833	19 954	43	—	2 836	—	—	—

Source : Department of Irrigation and Engineering, Council of Agriculture, Executive Yuan.

5-15、禦潮工程實施－海堤

年度別 Fiscal Year	海岸環境改善工程 Coastal Environmental Rehabilitation				歲 修 工 程 Annual Repairing	
	海堤 (公尺)	海岸保護工 (公尺)	長度 (公尺)	面積 (公頃)	海堤 (公尺)	海岸保護工 (公尺)
	Sea-dike (M)	Coast Protection Works (M)	Length (M)	Area(Hectare)	Sea-dike (M)	Coast Protection Works (M)
89年 2,000	—	40	—	—	—	—
90年 2,001	—	—	—	—	—	—
91年 2,002	—	—	590	2	—	—
92年 2,003	—	—	1 774	—	—	—
93年 2,004	—	—	—	—	—	—
94年 2,005	—	200	1 246	6	—	—
95年 2,006	—	—	—	—	—	—
96年 2,007	—	—	—	—	—	—
97年 2,008	85	—	470	—	—	—
98年 2,009	—	—	—	—	155	—

資料來源：經濟部水利署。

說 明：自97年起歲修工程改成養護工程。

5-15 Coastal Protection (Sea-Dike) Works

整 建 工 程 Maintaining and Establishing		災 修 及 搶 修 工 程 Repairing and Emergent Treatments	
海堤 (公尺)	海岸保護工 (公尺)	海堤 (公尺)	海岸保護工 (公尺)
Sea-dike (M)	Coast Protection Works (M)	Sea-dike (M)	Coast Protection Works (M)
—	—	794	—
—	—	945	—
—	—	—	506
—	—	—	307
—	—	—	283
—	—	—	—
—	—	—	124
—	—	—	—
—	—	—	—
—	—	—	—

Source:Water Resources Agency, Ministry of Economic Affairs.

6-2、金融機構存放款餘額(1.存款)

新台幣:百萬元

行庫及月底別 End of Year (Month)	總計 Total	本國銀行 Domestic Banks
89年底 End of 2000	734 098	550 041
90年底 End of 2001	792 556	595 624
91年底 End of 2002	827 823	632 121
92年底 End of 2003	871 052	673 301
93年底 End of 2004	918 991	712 152
94年底 End of 2005	972 177	747 486
95年底 End of 2006	1010 857	779 887
96年底 End of 2007	1024 354	783 739
97年底 End of 2008	1066 002	804 513
98年底 End of 2009	1114 479	841 535

6-2、金融機構存放款餘額(2.放款)

行庫及月底別 End of Year (Month)	總計 Total	本國銀行 Domestic Banks
89年底 End of 2000	357 812	352 866
90年底 End of 2001	334 688	329 745
91年底 End of 2002	315 194	310 805
92年底 End of 2003	339 083	335 013
93年底 End of 2004	365 713	361,953
94年底 End of 2005	391 685	388 312
95年底 End of 2006	441 524	441 524
96年底 End of 2007	453 333	453 333
97年底 End of 2008	452 251	451 660
98年底 End of 2009	462 553	462 256

資料來源：1.92年以前財政部金融局統計室。

2.93年行政院金融監督管理委員會銀行局統計室。

6 - 2 Deposits and Loans of Principal Financial Institutions(1.Deposits)

Unit : N.T. \$ 100 000 000

外國銀行在華分行 Local Branches of Foreign Banks	信用合作社 Credit Cooperative	信託投資公司 Investment and Trust Companies	郵政儲金匯業局存款 Postal Savings and Remittances Bureau
—	9 768	—	174 289
—	9 621	—	187 311
—	9 073	—	186 629
—	8 763	—	188 988
—	8 180	—	198 659
—	7 807	—	216 884
—	—	—	230 970
—	—	—	240 615
7 009	—	—	254 480
4 880	—	—	268 064

6 - 2 Deposits and Loans of Principal Financial Institutions(2. Loans)

外國銀行在華分行 Local Branches of Foreign Banks	信用合作社 Credit Cooperative	信託投資公司 Investment and Trust Companies	郵政儲金匯業局存款 Postal Savings and Remittances Bureau
—	4 946	—	—
—	4 943	—	—
—	4 389	—	—
—	4 070	—	—
—	3,760	—	—
—	3 373	—	—
—	—	—	—
—	—	—	—
591	—	—	—
297	—	—	—

Source: 1.Statistics Office of Bureau of Monetary Affairs, Ministry of Finance.(Before year 2003)

2.Statistics Office of Bureau of Monetary Affairs, Financial Supervisory Commission, R.O.C.(After year 2004)

6-3、歲入預決算--按來源別分

1.預算

單位:新台幣千元

年 度 別	總 計	稅課收入	工程受益費收入	罰款及賠償收入	規費收入	信託管理收入
Fiscal Year	Grand Total	Receipts from Taxes	Receipts from Charges on Benefits of Public Construction	Receipts from Fines and Indemnity	Receipts from Fees	Receipts from Trust Management
90年度 2001	53 766 994	14 258 092	—	758 551	831 560	—
91年度 2002	38 830 471	13 824 876	—	743 863	622 234	—
92年度 2003	36 360 266	13 071 579	—	789 493	548 848	—
93年度 2004	40 184 718	13 001 499	—	668 195	401 657	—
94年度 2005	36 530 697	14 002 761	—	669 952	474 669	—
95年度 2006	36 559 850	14 522 543	—	629 126	519 929	—
96年度 2007	36 006 390	15 531 098	—	629 126	520 028	—
年 度 別	總 計	稅課收入	工程受益費收入	罰款及賠償收入	規費收入	信託管理收入
Fiscal Year	Grand Total	Receipts from Taxes	Receipts from Charges on Benefits of Public Construction	Receipts from Fines and Indemnity	Receipts from Fees	Receipts from Trust Management
97年度 2008	42 548 218	16 703 553	—	624 885	1 238 483	—
98年度 2009	42 483 001	18 091 102	—	623 456	814 770	—
99年度 2010	44 940 029	15 886 962	—	631 569	736 182	—

資料來源：本府主計處。

說明：89年已改為歷年制，其資料時間為88年下半年及89年全年

6 - 3 Budget and Settled Account of Revenues by Respires

1.Budget

Unit:NT\$1,000

財產收入	營業盈餘及事業收入	補助及協助收入	捐獻及贈與收入	賒借收入	其他收入
Receipts from Property	Profits of Public Business & Enterprises	Subsidies	Receipts from Donations and Gifts	Receipts from Debt	Other Receipts
505 700	—	35 103 573	1 852 377	—	457 141
109 200	26 620	22 650 174	162 755	—	690 749
120 506	11 320	20 781 945	30 899	—	1 005 676
29 600	10 000	24 887 703	155 592	—	1 030 472
261 660	12 000	20 201 212	15 486	—	892 957
219 752	17 432	19 509 760	122 257	—	1 019 051
141 419	12 000	18 023 381	61 468	—	1 087 870
財產收入	營業盈餘及事業收入	補助及協助收入	捐獻及贈與收入	自治稅捐收入	其他收入
Receipts from Property	Profits of Public Business & Enterprises	Subsidies	Receipts from Donations and Gifts	Receipts from County Taxes	Other Receipts
240 972	214 000	22 439 542	123 537	15 143	948 103
246 591	390 878	21 066 318	67 163	15 120	1 167 603
438 152	1 160 878	24 565 367	68 057	17 357	1 435 505

Source :Department of Budget, Accounting and Statistics,Taichung County Government.

6-3、歲入預決算--按來源別分(續完)

2. 決算

單位: 新台幣千元

年 度 別	總 計	稅課收入	工程受益費收入	罰款及賠償收入	規費收入	信託管理收入
Fiscal Year	Grand Total	Receipts from Taxes	Receipts from Charges on Benefits of Public Construction	Receipts from Fines and Indemnity	Receipts from Fees	Receipts from Trust Management
89年度 2000	31 170 883	17 845 361	—	386 101	1 629 380	—
90年度 2001	43 802 705	11 770 943	—	837 646	1 281 171	—
91年度 2002	29 717 685	13 081 595	—	896 007	675 615	—
92年度 2003	29 935 627	14 738 450	—	1 385 980	587 258	—
93年度 2004	32 856 697	15 924 802	—	1 251 732	496 686	—
94年度 2005	31 573 276	16 037 966	—	947 075	543 806	—
95年度 2006	32 169 779	16 438 096	—	783 897	587 876	—
96年度 2007	33 756 372	16 940 142	—	878 978	567 209	—
97年度 2008	40 684 612	17 282 645	—	893 416	1 105 744	—
98年度 2009	36 405 928	16 427 482	—	760 027	694 142	—

6 - 3 Budget and Settled Account of Revenues by Respires(Cont.)

2.Settled

Unit:NT\$1,000

財產收入	營業盈餘及事業收入	補助及協助收入	捐獻及贈與收入	自治稅捐收入	其他收入
Receipts from Property	Profits of Public Business & Enterprises	Subsidies	Receipts from Donations and Gifts	Receipts from County Taxes	Other Receipts
263 477	3 813	10 330 914	164 915	—	546 922
76 004	—	27 392 678	1 854 140	—	590 123
114 931	25 260	14 051 304	140 056	—	732 917
49 407	15 257	12 326 017	22 948	—	810 310
38 442	10 998	14 082 294	148 182	—	903 561
243 390	12 000	12 801 473	12 196	—	975 370
513 166	16 102	12 460 214	125 879	—	1 244 549
475 842	12 000	13 676 171	174 827	—	1 031 203
665 467	214 000	18 753 154	121 128	—	1 649 058
400 467	390 836	16 433 575	65 150	13 324	1 220 926

6-4、歲出預算－按政事別分

1.預算

單位: 新台幣千元

年 度 別	總 計	政權行使支出	行政支出	民政支出	財務支出
Fiscal Year	Grand Total	Expenditure for Political Function	Administrative Expenditure	Civil Affairs Expenditure	Financial Expenditure
90年度 2001	54 595 642	450 640	408 917	2 882 242	594 893
91年度 2002	38 209 712	415 084	378 336	2 141 033	585 423
92年度 2003	37 875 166	617 304	375 433	1 949 765	461 899
93年度 2004	42 566 165	457 267	345 579	2 209 996	501 812
94年度 2005	39 979 817	413 725	450 607	2 460 746	506 717
95年度 2006	38 869 850	425 063	487 389	2 752 910	513 701
96年度 2007	37 936 390	394 431	437 811	2 288 059	515 754
97年度 2008	44 548 218	416 855	447 686	2 489 330	525 561
98年度 2009	43 483 010	423 612	434 992	2 590 976	525 176
99年度 2010	46 457 494	396 710	451 308	2 901 526	523 998

資料來源：本府主計處。

- 說明：1. 千元以下二位小數四捨五入故總數與細數間容或未能相符。
 2. 89年已改為歷年制，其資料時間為88年下半年及89全年度。
 3. 配合預算法修正，88年下半年及89年度起，歲出不包括債務還本。

6 - 4 Budget and Settled Account of Expenditures by Administrative Affairs

1. Budget

Unit:NT\$1,000

教育支出	文化支出	農業支出	工業支出	交通支出	其他經濟服務支出
Expenditure for Education	Expenditure for Culture	Expenditure for Agriculture	Expenditure for Industry	Expenditure for Communication	Other Economic Service
16 040 562	834 294	1 295 257	403 049	4 982 939	556 774
15 628 881	573 450	700 521	737 023	3 287 548	402 004
15 184 747	909 196	607 543	154 408	3 381 373	680 905
17 014 643	390 563	1 266 025	97 582	4 298 626	847 212
16 716 905	381 832	1 427 613	84 476	3 137 973	925 887
16 823 983	706 559	1 177 536	45 944	1 912 948	322 948
15 757 609	510 836	968 272	35 443	3 100 325	301 594
16 881 610	1 319 370	1 295 105	32 913	4 571 692	524 911
17 151 897	512 107	1 359 792	26 238	3 126 773	638 672
18 077 553	486 905	1 190 092	23 650	5 406 863	926 728

Source :Department of Budget, Accounting and Statistics,Taichung County Government.

6-4、歲出預算—按政事別分(續一)

1.預算

單位:新台幣千元

年 度 別	社會保險支出	社會救助支出	福利服務支出	國民就業支出	醫療保健支出	退休撫卹給付支出
Fiscal Year	Expenditure for Social Insurance	Expenditure for Social Relief	Expenditure for Beneficial Service	Expenditure for Employment Service	Expenditure for Public Health	Expenditure on Retirement and Pension
90年度 2001	289 381	14 044 765	2 131 451	—	460 593	1 778 599
91年度 2002	322 272	314 230	2 398 785	—	585 688	1 933 626
92年度 2003	328 239	262 284	2 458 330	—	515 534	2 190 552
93年度 2004	366 224	463 149	2 757 237	—	532 558	2 675 378
94年度 2005	332 655	205 108	2 662 375	—	544 298	2 465 643
95年度 2006	328 713	208 394	2 836 575	—	550 110	2 434 296
96年度 2007	327 642	222 394	3 071 802	—	513 332	2 216 361
97年度 2008	298 311	298 372	3 502 079	—	540 827	4 019 876
98年度 2009	293 045	371 879	3 675 382	—	554 289	3 692 336
99年度 2010	292 158	430 244	3 824 667	—	544 336	3 738 783

6 - 4 Budget and Settled Account of Expenditures by Administrative Affairs(Cont.1)

1.Budget

Unit:NT\$1,000

社區發展支出	環境保護支出	警政支出	債務還本支出	債務付息支出	協助支出	專案補助支出	平衡預算補助支出	第二預備金	其他支出
Community Development	Expenditure for Environmental Protection	Expenditure for Police Service	Expenditure for Sinking Fund	Expenditure for Interest Payment	Expenditure for Assistance	Expenditure for Transfers of Special Characters	Expenditure for Transfers of General characters	Second Reserve Fund	Other Expenditure
1 000	2 023 508	3 073 224	—	1 017 208	—	—	—	8 985	1 317 360
—	1 993 974	3 260 918	—	845 310	—	—	—	7 786	1 697 820
1 000	1 508 642	3 497 520	—	1 038 550	—	—	—	1 127	1 750 814
1 000	1 375 736	3 676 359	—	716 110	—	734 120	—	1 937	1 837 052
1 000	566 811	3 732 714	—	530 000	—	—	—	100 000	2 332 732
1 000	354 310	3 907 508	—	785 000	—	—	—	60 000	2 234 963
1 000	342 338	3 808 171	—	782 374	—	—	—	60 000	2 280 842
1 000	1 317 771	4 284 241	—	973 500	—	—	—	60 000	747 208
1 000	1 064 054	4 299 942	—	1 023 100	—	—	—	100 000	1 617 748
1 000	1 030 130	4 496 680	—	821 000	—	—	—	100 000	793 163

6-4、歲出預算—按政事別分(續二)

2.決算

單位: 新台幣千元

年 度 別	總 計	政權行使支出	行政支出	民政支出	財務支出
Fiscal Year	Grand Total	Expenditure for Political Function	Administrative Expenditure	Civil Affairs Expenditure	Financial Expenditure
89年度 2000	40 895 732	664 354	488 650	3 024 048	887 170
90年度 2001	49 894 713	252 733	347 736	2 548 206	548 840
91年度 2002	33 232 914	327 054	326 148	1 708 778	511 948
92年度 2003	33 533 517	566 256	338 979	1 741 568	420 810
93年度 2004	36 711 832	410 160	314 094	1 892 561	454 722
94年度 2005	37 815 718	374 517	398 718	2 950 811	450 414
95年度 2006	35 668 853	410 541	394 495	2 431 875	456 922
96年度 2007	36 288 468	404 689	392 555	2 040 045	453 717
97年度 2008	40 147 802	385 032	396 585	2 090 128	460 857
98年度 2009	38 556 746	397 322	402 145	2 205 330	449 729

6 - 4 Budget and Settled Account of Expenditures by Administrative Affairs(Cont.2)

2.Settled

Unit:NT\$1,000

教育支出	文化支出	農業支出	工業支出	交通支出	其他經濟服務支出	社會保險支出
Expenditure for Education	Expenditure for Culture	Expenditure for Agriculture	Expenditure for Industry	Expenditure for Communication	Other Economic Service	Expenditure for Social Insurance
18 996 447	569 703	700 386	156 900	3 727 561	833 820	311 155
15 561 112	572 688	1 062 141	307 654	4 587 283	468 705	287 514
14 209 084	497 069	595 520	478 453	3 029 512	347 424	321 370
14 541 452	869 956	542 249	142 690	2 931 564	545 042	327 389
14 869 898	346 500	1 085 416	86 762	3 593 121	669 543	364 994
14 986 819	376 687	1 531 591	77 617	3 935 447	1 125 270	295 891
14 577 945	752 973	770 898	69 363	3 475 836	474 871	303 437
15 073 589	443 809	763 151	30 565	3 670 290	330 470	314 310
15 364 122	1 186 487	1 128 130	23 626	4 420 717	434 730	283 413
15 903 204	453 838	1 156 364	18 184	2 240 788	546 763	269 457

6-4、歲出預算按政事別分(續完)

2.決算

單位:新台幣千元

年 度 別	社會救助支出	福利服務支出	國民就業支出	醫療保健支出	社區發展支出
Fiscal Year	Expenditure for Social Relief	Expenditure for Beneficial Service	Expenditure for Employment Service	Expenditure for Public Health	Community Development
89年度 2000	171 372	1 169 149	—	567 062	1 638
90年度 2001	13 338 766	1 761 344	—	395 709	1 000
91年度 2002	204 187	2 148 312	—	519 366	—
92年度 2003	185 537	2 014 992	—	463 020	1 000
93年度 2004	322 363	2 479 067	—	477 020	1 000
94年度 2005	210 794	2 567 546	—	481 602	1 000
95年度 2006	209 669	2 783 072	—	465 471	1 000
96年度 2007	228 842	2 762 627	—	481 533	1 000
97年度 2008	239 664	3 047 636	—	496 837	1 000
98年度 2009	346 902	3 225 405	—	489 784	1 000

6 - 4 Budget and Settled Account of Expenditures by Administrative Affairs(Cont.End)

2.Settled

Unit:NT\$1,000

環境保護支出	警政支出	退休撫卹給付支出	債務還本支出	債務付息支出	協助支出	專案補助支出	平衡預算補助支出	第二預備金	其他支出
Expenditure for Environmental Protection	Expenditure for Police Service	Expenditure on Retirement and Pension	Expenditure for Sinking Fund	Expenditure for Interest Payment	Expend-iture for Assistance	Expenditure for Transfers of Special Characters	Expenditure for Transfers of General characters	Second Reserve Fund	Other Expenditure
1 206 169	3 584 744	1 551 422	—	691 217	—	338 485	—	—	1 254 283
1 569 757	2 957 490	1 189 475	—	976 998	—	—	—	—	1 159 575
1 746 043	3 055 532	1 337 881	—	706 885	—	—	—	—	1 162 346
1 255 699	3 382 854	1 497 373	—	444 835	—	—	—	—	1 320 252
1 180 473	3 569 890	1 793 132	—	359 725	—	712 867	—	—	1 728 524
566 620	3 705 796	1 875 179	—	346 269	—	—	—	—	1 557 130
270 177	3 750 414	1 947 984	—	515 554	—	—	—	—	1 606 356
309 269	4 037 636	1 975 287	—	677 388	—	—	—	—	1 897 696
1 164 932	4 114 361	3 380 964	—	830 485	—	—	—	—	698 096
999 742	4 097 293	3 399 465	—	585 670	—	—	—	—	1 368 361

6-5、歷年財政狀況

單位: 新台幣千元; %

年 度 別 Fiscal Year	融資調度需求			融資調度財源	
	Borrowing Scheduling Requirements	歲入歲出差短 Revenues & Expenditure	債務還本 Sinking Fund	Borrowing Scheduling Finance	除借收入 Borrowing
89年度 2000	12 772 538	9 812 782	2 959 756	5 383 343	5 383 343
90年度 2001	9 343 643	6 092 009	3 251 634	4 232 148	4 232 148
91年度 2002	5 905 830	3 515 229	2 390 601	1 494 544	1 494 544
92年度 2003	6 344 291	3 597 890	2 746 401	4 049 746	4 049 746
93年度 2004	7 173 689	3 855 136	3 318 553	5 700 000	5 700 000
94年度 2005	9 942 441	6 242 441	3 700 000	8 149 120	8 149 120
95年度 2006	9 282 163	3 382 163	5 900 000	10 007 214	10 007 214
96年度 2007	8 458 462	2 532 098	5 926 364	9 954 240	9 954 240
97年度 2008	8 682 314	- 536 809	9 219 123	11 219 000	11 219 000
98年度 2009	12 185 589	2 150 819	10 034 770	11 034 000	11 034 000

資料來源：本府主計處。

- 說明：1.自有財源比率=[(歲入－補助及協助收入)／歲出]*100
 2.賦稅依存度=(賦稅收入／歲出)*100
 3.補協助依存度=(補助及協助收入／歲出)*100

6 - 5 Collection of Finance

Unit :NT \$ 1000:%

移用以前年度歲計賸餘 Surplus Previous Year	自有財源比率 Form have finance %	賦稅依存度 Taxes adhere degree	補助依存度 Complement adhere degree	債務未償餘額 Debt not repay remainder	占歲出 Occupy Budgetary Expenditures
	—	56.81	49.04	28.39	5 001 093
—	38.89	23.59	50.90	8 941 271	17.92
—	47.14	39.36	42.28	8 045 464	24.21
—	52.51	43.95	36.76	9 348 809	27.88
—	51.14	43.38	38.36	11 730 256	31.95
—	49.64	42.41	33.85	15 842 976	41.90
—	51.95	43.33	32.85	19 950 190	55.93
—	55.33	46.68	37.69	23 978 066	66.08
—	54.63	43.05	46.71	25 977 944	64.71
—	51.80	42.61	42.62	26 977 174	69.97

Source :Department of Budget, Accounting and Statistics,Taichung County Government.

6 - 6、各項稅捐實徵數

單位：新台幣千元

年 度 別 Fiscal Year	總計 Grand Total	國 稅		
		合計 Total	營利事業所得稅 Business Income Tax	綜合所得稅 Individual Income Tax
89年度 2000	58 203 122	42 109 262	9 214 619	3 892 751
年 度 別 Fiscal Year	總計 Grand Total	國 稅		
		合計 Total	營利事業所得稅 Business Income Tax	綜合所得稅 Individual Income Tax
90年度 2001	36 535 058	26 119 312	7 500 038	3 316 971
91年度 2002	58 026 166	46 565 936	6 321 258	3 509 998
92年度 2003	63 894 149	51 802 338	7 833 863	1 373 898
93年度 2004	73 650 404	59 757 319	8 249 329	2 253 026
94年度 2005	85 268 457	71 862 298	11 902 382	3 520 408
95年度 2006	90 127 833	76 565 338	12 461 013	4 546 462
96年度 2007	54 674 376	40 729 579	13 870 204	5 133 837
97年度 2008	52 588 206	38 862 018	15 781 473	5 710 377
98年度 2009	45 871 272	32 467 393	11 881 214	2 913 954

資料來源：本縣地方稅務局。

說明：1. 89年度以後省稅因精省，營業稅改國稅，印花稅及使用牌照稅改縣市稅。

2. 96年度起，海關代徵營業稅改依進口營業人所屬地區國稅局劃歸至各縣市。

6 - 6 The Actual Collection of Local Taxes

Unit :NT \$ 1000

National Taxes				省(國)稅 Provincial Taxes		
遺產及贈與稅 Estate Gift Tax	貨物稅 Commodity Tax	期貨交易稅 Futures Transactions Tax	證券交易稅 Securities Transactions Tax	合計 Total	營業稅 Business	印花稅 Stamp Tax
1 403 270	13 284 956	2 553	3 963 835	—	10 347 278	16 093 860
National Taxes					縣市稅	
遺產及贈與稅 Estate Gift Tax	貨物稅 Commodity Tax	期貨交易稅 Futures Transactions Tax	證券交易稅 Securities Transactions Tax	菸酒稅 Tobacco And Alcohol Tax	營業稅 Business	合計 Total
701 136	6 838 232	65	1 639 433	—	6 123 437	10 415 746
926 894	8 112 836	—	1 808 455	5 464 572	20 421 923	11 460 230
1 325 783	8 652 230	—	1 592 042	6 302 693	24 721 829	12 091 811
1 022 020	7 009 279	—	1 910 955	5 352 630	33 960 080	13 893 085
1 180 574	8 370 091	—	1 374 359	5 722 433	39 792 051	13 406 159
1 039 799	7 190 474	—	1 809 076	5 731 124	43 787 390	13 562 495
940 509	7 723 192	—	2 719 219	5 543 755	4 798 863	13 944 797
1 224 003	5 930 756	—	1 765 891	5 145 341	3 304 177	13 726 188
921 965	5 374 497	—	2 425 940	5 020 988	3 928 835	13 403 879

Source :Local Tax Bureau, Taichung County.

6-6、各項稅捐實徵數(續)

單位：新台幣千元

年 度 別 Fiscal Year	省(國)稅 Provincial Taxes	縣市稅		
	使用牌照稅 License Tax	合計 Total	田賦 Land Tax	地價稅 Land Value Tax
89年度 2000	3 490 399	324 723	—	3 287 268
年 度 別 Fiscal Year	縣市稅			
	使用牌照稅 License Tax	印花稅 Stamp Tax	田賦 Land Tax	地價稅 Land Value Tax
90年度 2001	3 049 934	203 044	—	1 799 552
91年度 2002	3 479 167	200 580	—	1 836 815
92年度 2003	3 611 976	215 733	—	1 847 424
93年度 2004	3 768 851	221 914	—	1 888 034
94年度 2005	3 933 504	227 213	—	1 893 429
95年度 2006	4 023 717	255 307	—	1 913 063
96年度 2007	4 085 347	259 160	—	2 094 209
97年度 2008	4 125 827	258 769	—	2 457 599
98年度 2009	4 103 239	225 997	—	2 778 273

6 - 6 The Actual Collection of Local Taxes(Cont.)

Unit :NT \$ 1000

Municipal Taxes					
土地增值稅 Land Value Increment Tax	房屋稅 Fines	教育捐 Education Expenditure	娛樂稅 Amusement Tax	契稅 Deeds Tax	罰鍰收入 Fines
5 635 677	2 466 847	6 328	54 919	594 483	233 216
Municipal Taxes					
土地增值稅 Land Value Increment Tax	房屋稅 Fines	教育捐 Education Expenditure	娛樂稅 Amusement Tax	契稅 Deeds Tax	罰鍰收入 Fines
2 272 644	2 538 277	4 070	43 646	334 314	170 265
2 870 696	2 414 239	946	53 515	428 351	175 921
3 249 046	2 480 560	1 095	60 403	514 452	111 122
4 685 347	2 529 368	552	64 189	585 895	148 935
3 958 342	2 588 886	288	63 087	557 930	183 480
4 008 746	2 665 817	378	61 759	538 423	95 285
4 019 768	2 771 338	246	60 450	527 660	126 619
3 347 340	2 878 259	203	55 520	486 015	116 656
2 704 795	2 990 553	- 376	51 936	434 793	114 669

6 - 7、各項稅捐納庫數

單位:新台幣千元

年度及稅目別 Fiscal Year & Item	實徵數 Actual Collection	納 庫 數			
		合計 Total	國庫 The National Treasury	中央統籌專戶 National Treasury by Provincial Gov't	重建基金庫 Financial Enterprises
89年 2000	24 664 193	24 664 193	5 371 017	4 452 705	—
90年 2001	16 012 693	16 012 693	3 305 278	2 486 485	—
91年 2002	13 824 793	13 824 793	1 155 301	1 250 948	620 203
92年 2003	12 091 811	12 091 811	—	649 809	—
93年 2004	13 893 085	13 893 085	—	937 068	—
94年 2005	13 406 159	13 406 159	—	791 667	—
95年 2006	13 562 495	13 562 495	—	801 749	—
96年 2007	13 944 797	13 944 797	—	803 954	—
97年 2008	13 726 188	13 726 188	—	669 468	—
98年 2009	13 403 879	13 403 879	—	540 959	—
地 價 稅 Land Value Tax	2 778 273	2 778 273	—	—	—
土地增值稅 Land Value Increment Tax	2 704 795	2 704 795	—	540 959	—
房 屋 稅 House Tax	2 990 553	2 990 553	—	—	—
使用牌照稅 License Tax	4 103 239	4 103 239	—	—	—
契 稅 Deeds Tax	434 793	434 793	—	—	—
印 花 稅 Stamp Tax	225 997	225 997	—	—	—
娛 樂 稅 Amusement Tax	51 936	51 936	—	—	—
教 育 捐 Education Expenditure	- 376	- 376	—	—	—
罰 鍰 Deeds Tax	114 669	114 669	—	—	—

資料來源：本縣地方稅務局。

說 明：81年度至88年度採七月制，89年度包括88年下半年及89年度。90年度採歷年制（1-12月）。

6 - 7 Taxation Forwarded to Treasury

Unit :NT \$ 1000

省庫 Total Receipt by Provincial Gov't	省統籌分配專戶 Unified Taxation by Provincial Gov't	Pay to Treasury			未納庫數 Unpaid to Treasury
		縣(市)庫 The Municipal Treasury	縣(市)統籌分配專戶 Unified Taxation by Hsien Gov't	鄉鎮庫 Township Treasury	
—	—	11 064 893	1 269 718	2 505 860	—
—	—	7 418 574	934 417	1 867 939	—
—	—	7 947 197	935 880	1 915 264	—
—	—	8 449 577	968 483	2 023 908	—
—	—	9 841 047	1 000 663	2 114 307	—
—	—	9 491 196	1 008 116	2 115 180	—
—	—	9 603 585	1 023 460	2 133 701	—
—	—	9 840 933	1 078 642	2 221 268	—
—	—	9 557 739	1 164 373	2 334 608	—
—	—	9 190 534	1 240 723	2 431 663	—
—	—	1 389 137	555 654	833 482	—
—	—	2 163 836	—	—	—
—	—	1 196 221	598 110	1 196 222	—
—	—	4 103 239	—	—	—
—	—	—	86 959	347 834	—
—	—	225 997	—	—	—
—	—	—	—	51 936	—
—	—	- 376	—	—	—
—	—	112 480	—	2 189	—

Source :Local Tax Bureau, Taichung County.

6-8、公庫收支

1. 收入

單位: 新台幣千元

年度別及月別 Fiscal Year & Month		收 入		
		總 計	本 年 度 收 入	
			計 合	稅 課 收 入
Grand Total	Total	Receipts from Taxes		
89年度	2000	42 055 418	31 305 206	16 163 013
90年度	2001	37 067 914	32 356 044	11 597 224
91年度	2002	34 558 018	25 359 513	11 323 265
92年度	2003	54 407 787	31 706 314	12 529 191
93年度	2004	29 757 244	37 179 884	14 908 283
94年度	2005	36 908 757	38 275 085	14 705 397
95年度	2006	41 205 913	39 829 033	15 004 901
96年度	2007	42 233 816	40 805 268	16 187 696
97年度	2008	51 744 500	49 489 675	16 615 492
98年度	2009	47 274 303	46 606 864	16 053 768
1月	Jan.	9 131 773	8 565 763	939 986
2月	Feb.	935 243	1 232 347	791 546
3月	Mar.	2 652 347	2 758 183	655 683
4月	Apr.	3 334 646	3 544 190	2 443 484
5月	May	4 172 188	4 510 021	3 164 215
6月	June	3 146 208	3 302 802	1 503 142
7月	July	4 908 105	4 760 357	936 880
8月	Aug.	3 874 827	3 923 178	1 039 022
9月	Sep.	3 065 472	3 724 169	1 004 159
10月	Oct.	3 282 963	2 692 376	849 007
11月	Nov.	3 183 254	2 940 893	1 110 805
12月	Dec.	5 587 277	4 652 585	1 615 839

資料來源：本府財政局2601-01-01-2報表。

6 - 8 Revenues of Hsien Treasury

1.Revent

Unit :NT \$ 1000

Revent			
Current Year Expenditures			
工 程 受 益 費 收 入	罰 款 及 賠 償 收 入	規 費 收 入	信 託 管 理 收 入
Receipts from Charges on Benefits of Public Construction	Receipts Fines and Indemnity	Receipts from Fees	Receipts from Trust Management
—	193 512	1 584 283	—
8 137	807 024	1 055 623	—
—	786 586	467 097	—
—	1 361 452	831 153	—
—	757 312	495 101	—
—	750 386	540 435	—
—	649 597	585 624	—
—	751 281	565 045	—
—	777 903	1 049 124	—
—	668 595	688 205	—
—	9 036	14 133	—
—	45 502	32 275	—
—	72 316	35 293	—
—	58 830	36 467	—
—	51 632	70 180	—
—	46 314	76 978	—
—	47 949	54 833	—
—	45 014	96 791	—
—	45 459	39 210	—
—	52 761	63 375	—
—	53 594	41 089	—
—	140 188	127 581	—

Source :Finance Bureau,Taichung County Government.

6-8、公庫收支(續一)

1. 收入

單位: 新台幣千元

年度別及月別 Fiscal Year & Month		收 入			
		本 年 度 收 入			
		財產收入 Public Property		營 業 盈 餘 及 補 助 及 協 助 收 入	
		財 產 孳 息 收 入	財 產 售 價 及 收 回 收 入	事 業 收 入	
		Interest from Property	Receipts from Property	Profits of Public Business & Enterprises	Assistance and Donation
89年度	2000	10 222	239 249	20 000	7 506 118
90年度	2001	21 209	18 146	—	14 411 312
91年度	2002	12 731	94 609	25 260	11 106 859
92年度	2003	15 942	64 996	11 320	10 663 332
93年度	2004	13 711	28 906	10 000	13 170 183
94年度	2005	23 594	204 871	12 000	12 058 657
95年度	2006	26 537	486 001	16 102	11 770 368
96年度	2007	59 130	380 372	12 000	11 744 447
97年度	2008	32 173	466 467	214 000	17 441 539
98年度	2009	31 971	299 819	390 836	16 374 996
1月	Jan.	3 880	—	75 514	3 719 396
2月	Feb.	2 282	8 714	—	346 146
3月	Mar.	1 844	—	11 517	654 698
4月	Apr.	1 626	7 282	- 7 282	588 326
5月	May	6 526	1 390	2 437	668 811
6月	June	1 724	—	—	1 574 162
7月	July	4 498	41 804	—	2 105 000
8月	Aug.	2 052	100 243	—	1 384 904
9月	Sep.	287	101 138	303 000	1 165 512
10月	Oct.	959	—	5 650	811 450
11月	Nov.	2 841	- 316	—	873 708
12月	Dec.	3 452	39 564	—	2 482 883

6 - 8 Revenues of Hsien Treasury(Cont.1)

1.Revent

Unit :NT \$ 1000

Revent					
Current Year Expenditures				以前年度收入 Previous Year Revenues	預算外收入 Extra-budget Revenues
捐獻及贈與收入 Receipts from Donations and Gifts	自治稅捐收入 Receipts from County Taxes	賒借收入 Borrowing	其他收入 Others		
142 300	—	4 927 363	519 146	1 542 556	9 207 656
255 882	—	3 632 148	549 339	650 251	4 061 619
116 516	—	282 540	1 144 050	2 149 870	7 048 635
20 530	—	4 482 286	1 726 112	1 714 432	20 987 041
110 636	—	5 759 120	1 926 632	1 773 511	-9 196 151
7 347	—	8 149 120	1 823 278	1 716 087	-3 082 415
125 185	—	10 007 214	1 157 504	1 537 174	- 160 294
174 827	—	9 954 241	976 229	1 593 556	- 165 008
121 128	—	11 219 000	1 552 849	2 540 117	- 285 292
64 670	10 742	11 034 001	989 261	2 115 606	-1 448 167
—	—	3 802 377	1 441	272 784	293 226
36	—	—	5 846	72 378	- 369 482
143	—	875 000	451 689	37 946	- 143 782
1 038	—	382 500	31 919	106 815	- 316 359
26	—	500 000	44 804	224 503	- 562 336
301	—	75 000	25 181	485 949	- 642 543
925	3 066	1 554 750	10 652	235 732	- 87 984
51	1 438	1 025 000	228 663	157 518	- 205 869
1	1 507	1 050 000	13 896	159 309	- 818 006
30 550	1 651	811 510	65 463	172 837	417 750
162	1 431	832 864	24 715	43 684	198 677
31 437	1 649	125 000	84 992	146 151	788 541

6-8、公庫收支(續二)

2. 支出

單位: 新台幣千元

年度別及月別 Fiscal Year & Month		支出			
		總計 Grand Total	本年度支出		
			一般政務支出		
			合計 Total	政權行使支出 Expenditure for Political Function	行政支出 Administrative Expenditure
89年度	2000	45 191 524	3 708 384	459 267	384 714
90年度	2001	36 195 890	3 504 919	214 903	245 402
91年度	2002	31 172 035	2 274 791	253 891	235 882
92年度	2003	29 643 430	2 175 444	259 869	249 309
93年度	2004	33 781 916	2 365 522	300 170	255 027
94年度	2005	39 642 149	2 568 389	304 371	327 977
95年度	2006	41 230 002	3 016 779	314 610	317 717
96年度	2007	41 894 539	2 597 056	286 503	308 813
97年度	2008	49 743 607	2 711 503	314 004	328 780
98年度	2009	49 511 650	3 358 210	400 636	399 171
1月	Jan.	8 792 742	352 557	49 692	36 843
2月	Feb.	2 138 702	188 948	17 089	26 421
3月	Mar.	3 764 843	361 499	34 635	36 871
4月	Apr.	3 348 562	279 021	24 162	40 549
5月	May	4 095 890	209 085	20 107	24 234
6月	June	2 993 440	319 751	27 230	26 981
7月	July	5 486 283	337 747	23 295	33 683
8月	Aug.	3 314 733	252 989	39 864	35 185
9月	Sep.	3 579 579	260 408	40 519	37 368
10月	Oct.	3 026 541	190 801	30 859	22 779
11月	Nov.	3 521 506	247 524	45 552	26 918
12月	Dec.	5 448 829	357 880	47 632	51 339

6 - 8 Revenues of Hsien Treasury(Cont.2)

2.Expenditures

Unit :NT \$ 1000

Expenditures					
Current Year Expenditures					
General Administration		合計 Total	教育科學文化支出 Education Science		
民政支出 Civil Affairs Expenditure	財務支出 Financial Expenditure		教育支出 Expenditure for Education	科學支出 Expenditure for Science	文化支出 Expenditure for Culture
2 108 680	755 723	17 522 943	17 181 621	—	341 322
2 600 345	444 269	12 524 150	12 302 096	—	222 054
1 335 218	449 800	12 026 707	11 837 502	—	189 205
1 291 603	374 663	11 912 106	11 716 666	—	195 440
1 408 700	401 625	13 654 352	13 366 447	—	287 905
1 558 187	377 854	13 450 044	13 262 498	—	187 546
1 999 444	385 008	12 929 685	12 719 408	—	210 277
1 600 724	401 016	13 925 162	13 747 805	—	177 357
1 654 692	414 027	14 913 496	14 422 366	—	491 130
2 105 193	453 210	16 750 123	15 965 827	—	784 296
212 466	53 556	2 252 704	2 223 306	—	29 398
112 661	32 777	1 040 945	971 986	—	68 959
254 133	35 860	1 317 642	1 223 701	—	93 941
177 780	36 530	1 198 527	1 176 235	—	22 292
131 682	33 062	1 153 523	1 121 935	—	31 588
235 434	30 106	1 199 889	1 183 731	—	16 158
241 454	39 315	1 151 007	1 118 749	—	32 258
136 061	41 879	1 090 531	1 049 996	—	40 535
149 249	33 272	1 146 232	1 103 547	—	42 685
107 250	29 913	1 204 422	1 139 885	—	64 537
139 100	35 954	1 164 004	1 123 208	—	40 796
207 923	50 986	2 830 697	2 529 548	—	301 149

6-8、公庫收支(續三)

2. 支出

單位: 新台幣千元

年度別及月別 Fiscal Year & Month		支出				
		本年度支出				
		經濟發展支出 Economic Development				
		合計	農業支出	工業支出	交通支出	其他經濟服務支出
		Total	Expenditure for Agriculture	Expenditure for Industry	Expenditure for Communication	Other Economic Service
89年度	2000	1 904 609	342 151	1 348 160	85 743	128 555
90年度	2001	2 590 472	555 052	221 648	1 696 203	117 569
91年度	2002	1 582 096	231 091	114 748	1 173 177	63 080
92年度	2003	1 178 247	172 697	39 102	888 632	77 816
93年度	2004	1 336 429	372 668	37 641	750 098	176 022
94年度	2005	2 130 081	533 946	44 602	801 060	750 473
95年度	2006	1 410 072	439 864	52 153	456 410	461 645
96年度	2007	938 976	307 424	13 239	502 121	116 192
97年度	2008	2 558 493	241 108	14 888	2 113 836	188 661
98年度	2009	4 126 702	886 842	23 683	2 728 075	488 102
1月	Jan.	274 279	85 107	1 099	161 305	26 768
2月	Feb.	46 054	13 959	3 626	20 272	8 197
3月	Mar.	312 172	112 581	5 708	132 600	61 283
4月	Apr.	457 933	94 865	982	288 808	73 278
5月	May	332 978	57 307	843	261 657	13 171
6月	June	312 700	59 552	1 237	198 175	53 736
7月	July	344 607	98 942	1 345	204 744	39 576
8月	Aug.	288 609	85 096	1 403	167 013	35 097
9月	Sep.	381 635	31 362	1 070	299 863	49 340
10月	Oct.	173 816	27 315	1 301	130 975	14 225
11月	Nov.	370 519	81 341	731	247 671	40 776
12月	Dec.	831 400	139 415	4 338	614 992	72 655

6 - 8 Revenues of Hsien Treasury(Cont.3)

2.Expenditures

Unit :NT \$ 1000

Expenditures				
Current Year Expenditures				
債務支出 Obligation				退 休 撫 恤
合計	債務還本支出	債務付息支出	還本付息事務支出	給 付 支 出
Total	Expenditure for Debt	Expenditure for Interest	Expenditure for Debt servicing management fees	Expenditure for Retirement and Pension
6 191 146	5 606 610	584 536	—	1 533 140
3 279 025	2 362 404	916 621	—	1 186 695
629 598	—	629 598	—	1 328 509
388 515	—	388 515	—	1 496 914
320 238	—	320 238	—	1 793 090
294 149	—	294 149	—	1 875 171
457 342	—	457 342	—	1 945 374
6 472 824	5 926 364	546 460	—	1 969 204
10 015 420	9 219 123	796 297	—	3 380 967
10 608 185	10 034 771	573 414	—	3 399 467
4 043 703	3 802 377	241 326	—	1 090 796
6 970	—	6 970	—	31 545
928 347	875 000	53 347	—	14 444
410 137	382 500	27 637	—	5 740
525 881	500 000	25 881	—	1 030 878
96 808	75 000	21 808	—	204 301
1 621 561	1 554 750	66 811	—	921 103
648 001	625 000	23 001	—	68 845
685 341	650 000	35 341	—	12 967
710 214	687 280	22 934	—	8 037
787 941	757 864	30 077	—	2 623
143 281	125 000	18 281	—	8 188

6-8、公庫收支(續四)

2. 支出

單位: 新台幣千元

年度別及月別 Fiscal Year & Month		支出			
		合計 Total	本年度支出		
			社會福利支出		
			社會保險支出 Expenditure for Social Insurance	社會救助支出 Expenditure for Social Relief	福利服務支出 Expenditure for Beneficial Service
89年度	2000	1 565 811	10 930	156 141	894 613
90年度	2001	3 687 049	247 195	1 676 498	1 446 142
91年度	2002	2 755 773	261 340	179 772	1 933 203
92年度	2003	2 452 967	176 293	165 029	1 725 480
93年度	2004	3 381 914	313 361	317 324	2 340 869
94年度	2005	3 159 148	289 444	197 887	2 248 709
95年度	2006	3 110 202	283 912	195 879	2 207 618
96年度	2007	3 194 835	270 447	192 563	2 355 003
97年度	2008	3 694 075	283 412	237 320	2 745 155
98年度	2009	4 535 614	434 961	336 669	3 258 666
1月	Jan.	205 148	—	10 728	132 545
2月	Feb.	383 789	122 588	41 379	189 572
3月	Mar.	331 994	2 993	23 556	259 253
4月	Apr.	275 412	2 971	10 452	203 507
5月	May	479 208	168 399	58 867	215 192
6月	June	408 710	2 827	18 276	356 392
7月	July	497 197	124 603	59 495	280 093
8月	Aug.	306 150	2 783	10 860	239 425
9月	Sep.	314 109	2 806	9 442	269 669
10月	Oct.	390 678	2 880	53 206	302 320
11月	Nov.	310 942	2 886	28 804	247 794
12月	Dec.	632 277	- 775	11 604	562 904

6 - 8 Revenues of Hsien Treasury(Cont.4)

2.Expenditures

Unit :NT \$ 1000

Expenditures				
Current Year Expenditures				
Social Welfare		社區發展及環境保護支出 Community Development & Protection Environmental		
國民就業支出 Expenditure for Employment Service	醫療保健支出 Expenditure for Public Health	合計 Total	社區發展支出 Expenditure for Community Development	環境保護支出 Expenditure for Environmental Protection
—	504 127	443 031	1 579	441 452
—	317 214	901 015	—	901 015
—	381 458	613 081	—	613 081
—	386 165	257 445	—	257 445
—	410 360	342 626	—	342 626
—	423 108	306 459	1 000	305 459
—	422 793	204 247	1 000	203 247
—	376 822	160 144	1 000	159 144
—	428 188	846 736	1 000	845 736
—	505 318	628 389	1 000	627 389
—	61 875	42 731	—	42 731
—	30 250	118 527	—	118 527
—	46 192	25 298	—	25 298
—	58 482	25 725	—	25 725
—	36 750	14 676	—	14 676
—	31 215	76 157	—	76 157
—	33 006	24 346	—	24 346
—	53 082	83 873	—	83 873
—	32 192	75 597	—	75 597
—	32 272	11 108	—	11 108
—	31 458	15 371	—	15 371
—	58 544	114 980	1 000	113 980

6-8、公庫收支(續完)

2. 支出

單位: 新台幣千元

年度別及月別 Fiscal Year & Month		支出					
		本年度支出					
		警 支 出	政 出 基 金 支 出	協助及補助支出 Expenditure for Assistance & Transfers			
				計 總 計	協 助 支 出	專 案 補 助 支 出	平 衡 預 算 補 助 支 出
Expenditure for Police Service	Expenditure for Public Business & Enterprises Fund	Total	Assistance	Transfers of special characters	Transfers of general characters		
89年度	2000	3 358 715	—	298 879	—	298 879	—
90年度	2001	2 638 642	—	—	—	—	—
91年度	2002	2 794 105	—	—	—	—	—
92年度	2003	3 108 333	—	—	—	—	—
93年度	2004	3 268 812	—	—	—	—	—
94年度	2005	3 281 430	—	—	—	—	—
95年度	2006	3 355 039	—	—	—	—	—
96年度	2007	3 344 902	—	—	—	—	—
97年度	2008	3 683 646	—	—	—	—	—
98年度	2009	4 087 733	—	—	—	—	—
1月	Jan.	476 361	—	—	—	—	—
2月	Feb.	279 390	—	—	—	—	—
3月	Mar.	326 112	—	—	—	—	—
4月	Apr.	370 723	—	—	—	—	—
5月	May	278 315	—	—	—	—	—
6月	June	308 959	—	—	—	—	—
7月	July	469 140	—	—	—	—	—
8月	Aug.	287 631	—	—	—	—	—
9月	Sep.	320 464	—	—	—	—	—
10月	Oct.	282 972	—	—	—	—	—
11月	Nov.	295 617	—	—	—	—	—
12月	Dec.	392 049	—	—	—	—	—

6 - 8 Revenues of Hsien Treasury(Cont. End)

2.Expenditures

Unit :NT \$ 1000

Expenditures			以 年 支 出	前 度 外 支 出	算 公 庫 存 結
Current Year Expenditures					
其他支出 Other Expenditure					
合 計	第 二 預 備 金	其 他 支 出	支 出	支 出	結 存
Total	Second Reserve Fund	Others	Previous Year Expenditures	Extra-budget expenditure	Treasury Remainder
512 617	—	512 617	4 231 971	3 920 278	- 223 155
220 991	—	220 991	3 213 769	2 449 163	- 61 949
453 145	—	453 145	6 540 447	173 783	3 366 918
195 269	—	195 269	6 028 778	449 412	-10 329 267
1 450 912	—	1 450 912	5 127 760	740 261	-7 676 906
1 467 366	—	1 467 366	7 371 145	3 738 767	-11 240 051
1 520 534	—	1 520 534	7 166 919	6 113 809	-10 584 580
1 605 129	—	1 605 129	7 066 171	620 136	-10 245 303
355 865	—	355 865	7 430 871	152 535	-8 244 408
1 206 480	—	1 206 480	7 073 510	-6 262 763	-10 485 253
49 955	—	49 955	606 519	- 602 011	-8 900 482
16 537	—	16 537	268 955	- 242 958	-10 103 941
19 086	—	19 086	956 982	- 828 733	-11 216 437
248 679	—	248 679	1 039 156	- 962 491	-11 230 352
36 534	—	36 534	620 240	- 585 428	-10 158 948
50 344	—	50 344	501 653	- 485 832	-10 006 180
40 640	—	40 640	454 971	- 376 036	-10 584 358
213 671	—	213 671	545 681	- 471 248	-10 024 264
25 876	—	25 876	492 828	- 135 878	-10 538 370
53 619	—	53 619	288 427	- 287 553	-10 281 948
158 321	—	158 321	413 335	- 244 691	-10 623 700
293 218	—	293 218	884 763	-1 039 904	-10 485 253

6-9、鄉鎮市公庫收支

1. 收入

單位: 新台幣千元

年度別及月別 Fiscal Year & Month		收入						
		總計 Grand Total	本年度收入					
			合計 Total	稅課收入 Receipts from Taxes	工程罰款及規費收入 Receipts from Charges on Benefits of Public Construction Receipts Fines and Indemnity Receipts from Fees	信託管理收入 Receipts from Trust Management		
89年度	2000	37 594 791	28 144 011	8 546 369	116 024	37 942	1 190 084	6 839
90年度	2001	13 551 695	7 331 367	3 683 864	49 484	11 355	605 189	—
91年度	2002	12 617 991	7 502 244	3 941 801	32 768	12 372	589 776	—
92年度	2003	10 556 841	6 963 869	4 254 741	53 102	14 142	635 440	—
93年度	2004	11 494 911	7 547 726	4 545 413	53 147	9 870	633 797	—
94年度	2005	10 819 036	8 799 277	4 368 904	31 746	12 997	549 790	612
95年度	2006	9 371 292	7 923 149	4 799 880	31 942	12 920	463 131	664
96年度	2007	9 656 176	8 093 478	4 955 657	23 780	15 380	691 587	—
97年度	2008	10 587 685	8 395 040	5 484 532	16 019	18 466	789 736	—
98年度	2009	10 727 648	10 808 078	5 276 576	23 385	16 051	740 011	—
1月	Jan.	1 000 511	800 852	371 098	743	196	52 269	31
2月	Feb.	166 223	385 796	163 138	596	705	79 827	16
3月	Mar.	577 315	621 540	193 923	464	920	53 914	- 47
4月	Apr.	705 075	687 032	322 302	1 753	1 070	64 297	—
5月	May	809 804	817 577	481 436	1 475	813	52 707	—
6月	June	1 500 844	1 442 109	1 175 340	547	1 406	72 302	—
7月	July	648 284	631 000	317 975	663	798	63 677	—
8月	Aug.	536 668	519 743	236 737	71	676	63 314	—
9月	Sep.	1 227 704	1 207 703	403 802	727	712	63 434	—
10月	Oct.	626 598	632 395	292 465	2 607	7 018	55 360	—
11月	Nov.	893 881	963 234	348 445	247	401	47 374	—
12月	Dec.	2 034 741	2 099 097	969 915	13 492	1 336	71 536	—

資料來源：本府財政處2612-01-03-2報表。

6-9 Revenues of Township Treasuries

1.Revent

Unit :NT \$ 1000

年度別及月別 Fiscal Year & Month		Revent										以前年度 Previous Year Revenues	預算外 Extra-budget Revenues
		Current Year Expenditures								收 入	收 入		
		財產收入 Public Property	營業盈餘 及事業收入 Profits of Public Business & Enterprises	補助及 協助收入 Assistance and Donation	捐獻及 贈與收入 Receipts from Donations and Gifts	自治稅捐 收入 Receipts from County Taxes	其他收入 Others	除借收入 Borrowing					
財產孳息收入 Interest from Property	財產售價 及 收回收入 Receipts from Property	及事業收入 Profits of Public Business & Enterprises	補助及 協助收入 Assistance and Donation	捐獻及 贈與收入 Receipts from Donations and Gifts	自治稅捐 收入 Receipts from County Taxes	其他收入 Others	除借收入 Borrowing	收 入	收 入				
89年度	2000	372 482	21 847	221 828	16 221 110	379 857	—	1 029 629	—	3 093 325	6 357 455		
90年度	2001	163 375	22 817	42 083	2 148 962	54 026	—	478 095	58 500	2 475 045	3 745 283		
91年度	2002	92 301	4 375	13 708	2 488 129	22 622	—	304 392	—	1 393 094	3 722 653		
92年度	2003	56 031	2 856	11 738	1 524 436	9 286	—	979 747	321 858	1 019 747	2 573 225		
93年度	2004	84 813	55 667	13 341	1 727 118	30 895	—	393 664	125 000	3 617 508	329 677		
94年度	2005	52 807	12 644	21 000	2 102 904	49 156	—	581 246	20 190	2 092 314	- 72 555		
95年度	2006	77 669	54 608	23 066	1 431 984	204 020	—	823 265	—	1 455 755	- 7 612		
96年度	2007	58 055	- 51 618	80 000	1 352 983	283 355	—	684 299	—	1 597 196	- 34 498		
97年度	2008	127 379	89 258	29 790	995 283	366 103	—	438 270	40 204	2 064 384	128 261		
98年度	2009	141 987	60 526	20 000	3 507 223	419 914	—	408 566	193 839	1 591 981	-1 672 411		
1月	Jan.	5 206	161	10 000	254 029	85 188	—	22 134	- 203	184 573	15 086		
2月	Feb.	33 935	71	—	75 168	5 558	—	26 782	—	38 994	- 258 567		
3月	Mar.	2 053	—	—	328 089	14 148	—	27 873	203	208 315	- 252 540		
4月	Apr.	3 017	15 683	—	220 426	39 214	—	19 270	—	202 800	- 184 757		
5月	May	4 465	10 903	—	228 918	15 991	—	20 869	—	143 057	- 150 830		
6月	June	10 011	- 68	10 000	119 718	8 478	—	44 375	—	152 304	- 93 569		
7月	July	22 604	—	—	129 477	41 722	—	34 084	20 000	7 041	10 243		
8月	Aug.	3 902	8 796	—	123 465	58 951	—	43 831	- 20 000	92 619	- 75 694		
9月	Sep.	3 297	2 033	—	529 201	76 164	—	33 110	95 223	194 186	- 174 185		
10月	Oct.	4 705	5 749	—	225 734	9 552	15	29 190	—	53 464	- 59 261		
11月	Nov.	5 794	3 821	—	506 536	14 152	- 15	34 479	2 000	145 876	- 215 229		
12月	Dec.	42 998	13 377	—	766 462	50 796	—	72 569	96 616	168 752	- 233 108		

Source :Finance Bureau,Taichung County Government.

6 - 9 、 鄉鎮市公庫收支(續一)

2. 支出

單位: 新台幣千元

年度別及月別 Fiscal Year & Month		支出		
		總計 Grand Total	本年度支出	
			一般政務支出	
			合計 Total	政 權 行 使 支 出 Expenditure for Political Function
89年度	2000	34 196 938	4 838 935	956 930
90年度	2001	11 038 465	2 034 600	427 757
91年度	2002	9 909 728	2 117 701	429 722
92年度	2003	8 068 474	2 006 494	360 359
93年度	2004	11 961 537	2 155 330	443 358
94年度	2005	10 535 114	2 139 213	401 294
95年度	2006	9 855 890	2 392 087	434 848
96年度	2007	9 639 030	2 238 152	427 265
97年度	2008	9 751 270	2 387 257	438 773
98年度	2009	11 180 718	2 667 437	435 879
1月	Jan.	1 014 447	434 965	124 575
2月	Feb.	495 251	158 617	34 841
3月	Mar.	753 714	195 935	30 426
4月	Apr.	885 789	243 548	56 991
5月	May	741 838	209 709	26 080
6月	June	767 712	200 595	27 239
7月	July	893 952	218 597	49 563
8月	Aug.	591 290	92 462	8 355
9月	Sep.	1 202 352	269 834	41 600
10月	Oct.	1 040 024	179 099	44 190
11月	Nov.	1 085 844	230 300	22 963
12月	Dec.(p)	1 708 505	233 776	- 30 944

6 - 9 Revenues of Township Treasuies(Cont.1)

2.Expenditures

Unit :NT \$ 1000

Expenditures				
Current Year Expenditures				
General Administration			教育科學文化支出 Education Science	
行 政 支 出 Administrative Expenditure	民 政 支 出 Civil Affairs Expenditure	財 務 支 出 Financial Expenditure	合計 Total	教 育 支 出 Expenditure for Education
3 433 351	380 279	68 375	598 833	306 842
1 425 099	151 955	29 789	232 887	121 146
1 424 709	235 793	27 477	190 436	85 017
1 441 702	175 166	29 267	198 784	90 756
1 522 119	164 837	25 016	232 465	98 614
1 468 267	246 008	23 644	210 242	91 358
1 547 877	376 940	32 422	216 572	92 082
1 493 379	280 411	37 097	244 180	101 741
1 612 915	295 862	39 707	268 502	114 503
1 743 250	443 313	44 995	306 453	122 220
219 116	87 612	3 662	16 917	2 332
105 774	16 107	1 895	14 161	4 483
134 875	28 666	1 968	24 082	9 578
145 328	34 072	7 157	29 811	14 422
125 845	50 912	6 872	21 956	8 355
133 607	36 099	3 650	21 361	11 611
131 881	34 792	2 361	23 794	8 467
67 365	15 305	1 437	12 064	3 582
193 547	32 665	2 022	32 448	15 812
108 412	24 412	2 085	24 631	10 926
171 511	27 813	8 013	25 553	12 183
205 989	54 858	3 873	59 675	20 469

6 - 9 、鄉鎮市公庫收支(續二)

2. 支出

單位: 新台幣千元

年度別及月別 Fiscal Year & Month		支出				
		本年度支出				
		教育科學文化支出 Education Science		經濟發展支出		
		科 學 支 出	文 化 支 出	合 計	農 業 支 出	工 業 支 出
		Expenditure for Science	Expenditure for Culture	Total	Expenditure for Agriculture	Expenditure for Industry
89年度	2000	—	291 991	6 766 787	659 318	215 809
90年度	2001	—	111 741	942 533	176 034	37 551
91年度	2002	—	105 419	1 889 057	754 939	211 441
92年度	2003	—	108 028	1 341 954	245 509	101 303
93年度	2004	—	133 851	1 746 363	162 378	27 093
94年度	2005	2 136	116 748	1 866 105	152 003	20 732
95年度	2006	9 634	114 856	1 842 063	119 660	22 415
96年度	2007	—	142 439	1 485 675	112 504	29 118
97年度	2008	—	153 999	1 247 233	134 860	40 022
98年度	2009	—	184 233	4 367 643	349 370	121 528
1月	Jan.	—	14 585	52 133	2 440	1 522
2月	Feb.	—	9 678	173 829	12 582	3 170
3月	Mar.	—	14 504	307 004	19 149	20 118
4月	Apr.	—	15 389	309 240	44 261	2 752
5月	May	—	13 601	211 005	15 265	9 824
6月	June	—	9 750	254 137	30 117	6 663
7月	July	—	15 327	341 598	26 698	15 860
8月	Aug.	—	8 482	227 408	47 975	4 454
9月	Sep.	—	16 636	354 050	26 659	4 254
10月	Oct.	—	13 705	587 619	16 782	4 395
11月	Nov.	—	13 370	542 695	28 401	10 474
12月	Dec.	—	39 206	1 006 925	79 041	38 042

6 - 9 Revenues of Township Treasuies(Cont.2)

2.Expenditures

Unit :NT \$ 1000

Expenditures					
Current Year Expenditures					
Economic Development		債務支出 Obligation			
交 通 支 出	其他經濟服務支出	合 計	債 務 還 本 支 出	債 務 付 息 支 出	還本付息事務支出
Expenditure for Communication	Other Economic Service	Total	Expenditure for Debt	Expenditure for Interest	Expenditure for Debt servicing management fees
4 564 007	1 327 653	546 421	366 389	175 996	4 036
375 217	353 731	240 213	134 700	—	105 513
526 235	396 442	69 286	...	69 286	—
345 524	649 618	—	...	—	—
511 824	1 045 068	28 264	...	28 264	—
825 468	867 902	38 762	...	19 371	19 391
861 521	838 467	62 606	...	16 210	46 396
461 026	883 027	275 454	97 289	122 331	55 834
552 578	519 773	224 435	199 055	9 272	16 108
2 069 463	1 827 282	97 011	73 559	6 535	16 917
22 633	25 538	—	—	—	—
85 416	72 661	—	—	—	—
195 727	72 010	—	—	—	—
148 366	113 861	7 325	7 112	213	—
99 971	85 945	—	—	—	—
81 246	136 111	—	—	—	—
172 660	126 380	12 512	12 250	262	—
93 451	81 528	40 651	18 500	20 817	1 334
248 822	74 315	6 855	6 667	- 15 395	15 583
169 593	396 849	5 944	5 833	111	—
261 642	242 178	23 724	23 197	527	—
489 936	399 906	—	—	—	—

6-9、鄉鎮市公庫收支(續三)

2. 支出

單位: 新台幣千元

年度別及月別 Fiscal Year & Month		支出			
		本年度支出			
		社會福利支出			
		合計	社會保險支出	社會救助支出	福利服務支出
		Total	Expenditure for Social Insurance	Expenditure for Social Relief	Expenditure for Beneficial Service
89年度	2000	10 338 613	15 744	8 367 636	1 954 972
90年度	2001	2 615 210	7 445	1 829 597	778 168
91年度	2002	885 683	6 666	132 091	745 110
92年度	2003	872 346	5 501	67 444	799 401
93年度	2004	967 913	12 158	137 564	818 191
94年度	2005	819 759	—	93 654	726 105
95年度	2006	909 522	—	112 811	796 711
96年度	2007	859 936	—	94 048	765 888
97年度	2008	936 676	—	123 820	812 856
98年度	2009	1 106 838	—	142 069	964 769
1月	Jan.	83 275	—	1 414	81 861
2月	Feb.	75 937	88	26 453	49 396
3月	Mar.	73 368	- 88	18 619	54 837
4月	Apr.	69 756	—	3 134	66 622
5月	May	65 297	6	11 630	53 661
6月	June	68 659	—	9 708	58 951
7月	July	65 099	- 6	3 684	61 421
8月	Aug.	53 947	—	3 247	50 700
9月	Sep.	125 544	—	8 911	116 633
10月	Oct.	43 512	—	17 728	25 784
11月	Nov.	167 256	—	31 140	136 116
12月	Dec.	215 188	—	6 401	208 787

6-9 Revenues of Township Treasuries(Cont.3)

2.Expenditures

Unit :NT \$ 1000

Expenditures				
Current Year Expenditures				
Social Welfare		社區發展及環境保護支出 Community Development & Protection Environmental		
國民就業支出	醫療保健支出	合計	社區發展支出	環境保護支出
Expenditure for Employment Service	Expenditure for Public Health	Total	Expenditure for Community Development	Expenditure for Environmental Protection
155	106	3 105 003	—	3 105 003
—	—	1 314 609	—	1 314 609
—	1 816	1 297 475	340	1 297 135
—	—	1 316 908	—	1 316 908
—	—	1 351 547	—	1 351 547
—	—	1 356 862	58 037	1 298 825
—	—	1 522 194	52 223	1 469 971
—	—	1 607 563	52 095	1 555 468
—	—	1 695 593	52 631	1 642 962
—	—	1 917 430	91 835	1 825 595
—	—	200 578	1 650	198 928
—	—	112 607	2 373	110 234
—	—	143 666	6 891	136 775
—	—	160 229	6 160	154 069
—	—	128 808	7 074	121 734
—	—	161 211	9 438	151 773
—	—	150 514	8 925	141 589
—	—	112 829	2 742	110 087
—	—	175 346	1 444	173 902
—	—	104 581	6 827	97 754
—	—	177 209	7 896	169 313
—	—	289 852	30 415	259 437

6 - 9 、 鄉鎮市公庫收支(續完)

2. 支出

單位: 新台幣千元

年度別及月別 Fiscal Year & Month		支出				
		本年度支出				
		警 政 支 出 Expenditure for Police Service	協助及補助支出 Expenditure for Assistance & Transfers			
			合計 Total	協 助 支 出 Assistance	專 案 補 助 支 出 Transfers of special characters	平 衡 預 算 補 助 支 出 Transfers of general characters
89年度	2000	—	5 019	5 019	—	—
90年度	2001	—	—	—	—	—
91年度	2002	—	11 665	11 665	—	—
92年度	2003	—	—	—	—	—
93年度	2004	—	—	—	—	—
94年度	2005	—	—	—	—	—
95年度	2006	—	1 427	1 427	—	—
96年度	2007	—	—	—	—	—
97年度	2008	—	—	—	—	—
98年度	2009	—	—	—	—	—
1月	Jan.	—	—	—	—	—
2月	Feb.	—	—	—	—	—
3月	Mar.	—	—	—	—	—
4月	Apr.	—	4 097	4 097	—	—
5月	May	—	- 4 097	- 4 097	—	—
6月	June	—	—	—	—	—
7月	July	—	—	—	—	—
8月	Aug.	—	—	—	—	—
9月	Sep.	—	—	—	—	—
10月	Oct.	—	—	—	—	—
11月	Nov.	—	—	—	—	—
12月	Dec.	—	—	—	—	—

6 - 9 Revenues of Township Treasuries(Cont. End)

2.Expenditures

Unit :NT \$ 1000

Expenditures							公 庫 結 存 Treasury Remainder
Current Year Expenditures					以 前 預 算 年 度 外 支 出 Previous Year Expenditures	結 算 支 出 Extra-budget expenditure	
其他支出 Other Expenditure			退 休 撫 恤 給 付 支 出 Expenditure for Retirement and Pension	退 休 撫 恤 業 務 支 出 Expenditure for Retirement and Pension			
合計 Total	第 二 預 備 金 Second Reserve Fund	其 他 支 出 Others					
423 651	—	423 651	450 240	—	3 272 161	3 851 275	3 189 582
213 065	—	213 065	213 260	—	3 231 588	500	3 188 888
132 902	—	132 902	263 721	—	2 298 820	752 982	2 708 263
155 452	—	155 452	179 097	—	1 915 600	81 839	2 803 046
134 800	—	134 800	313 313	—	3 839 499	1 192 043	- 333 659
119 637	—	119 637	260 066	16 455	2 530 099	1 177 914	3 245 279
122 532	—	122 532	311 484	—	2 398 862	76 541	2 709 523
141 640	—	141 640	305 630	13 047	2 256 153	211 600	2 975 823
146 512	—	146 512	305 105	—	2 868 777	- 328 820	3 772 238
163 921	—	163 921	308 802	—	2 420 535	-2 175 352	3 319 168
1 666	—	1 666	78 434	—	38 861	107 618	3 800 159
5 098	—	5 098	5 832	6 785	141 569	- 199 184	3 473 940
15 861	—	15 861	13 400	- 6 785	313 980	- 326 797	3 274 160
19 979	—	19 979	66 338	—	271 228	- 295 762	3 101 963
12 777	—	12 777	14 817	—	200 567	- 119 001	3 207 702
14 326	—	14 326	6 816	—	234 693	- 194 086	3 906 145
13 544	—	13 544	76 950	—	82 029	- 90 685	3 653 813
2 030	—	2 030	- 466	—	295 046	- 244 681	3 621 627
5 456	—	5 456	26 743	—	221 708	- 15 632	3 651 654
32 773	—	32 773	- 8 624	—	100 599	- 30 110	3 210 672
16 666	—	16 666	20 862	—	176 572	- 294 993	3 090 719
23 745	—	23 745	7 700	—	343 683	- 472 039	3 319 168

6 - 10、各鄉鎮市歲入預決算－按來源別分

1. 預算

單位：新台幣千元

年度別及鄉鎮市別	總計	稅課收入	工程受益費收入	罰款及賠償收入	規費收入	信託管理收入
Fiscal Year & Township	Grand Total	Taxes	Special Assessment	Fines and Indemnity	Receipts from Fees	Trust Account
90年度 2001	10 646 849	4 406 903	54 935	10 326	654 010	—
91年度 2002	8 874 938	4 326 062	19 501	11 274	692 147	—
92年度 2003	9 042 607	4 358 699	24 701	8 596	697 621	—
93年度 2004	9 901 049	4 334 721	28 702	8 125	699 523	—
94年度 2005	8 894 788	4 569 507	36 648	9 092	643 952	—
95年度 2006	8 854 058	4 696 008	32 851	6 590	488 806	—
96年度 2007	9 222 607	5 046 273	9 700	8 546	630 884	—
97年度 2008	9 148 095	5 235 118	11 900	6 696	860 194	—
98年度 2009	10 041 861	5 452 593	4 620	7 558	855 298	—
99年度 2010	9 981 257	5 149 378	3 520	9 930	792 278	—
豐原市 Fongyuan City	741 940	502 193	20	390	99 830	—
大里市 Dali City	581 006	388 674	—	600	69 632	—
太平市 Taiping City	585 248	368 584	500	500	42 495	—
東勢鎮 Dongshih Township	331 797	219 920	—	144	48 560	—
大甲鎮 Dajia Township	461 508	231 778	1 000	550	42 923	—
清水鎮 Cingshuei Township	615 987	229 258	2 000	30	50 991	—
沙鹿鎮 Shalu Township	567 349	239 111	—	300	78 056	—
梧棲鎮 Wuci Township	525 121	382 818	—	10	27 145	—
后里鄉 Houli Township	936 458	208 435	—	500	42 378	—
神岡鄉 Shengang Township	355 122	187 634	—	40	30 470	—
潭子鄉 Tanzih Township	653 830	255 378	—	—	28 215	—
大雅鄉 Daya Township	328 762	234 413	—	700	40 799	—
新社鄉 Sinshe Township	195 111	152 082	—	2 592	8 714	—
石岡鄉 Shihgang Township	195 193	118 844	—	100	6 198	—
外埔鄉 Waipu Township	193 090	136 854	—	230	28 282	—
大安鄉 Da-an Township	164 266	136 708	—	12	12 127	—
烏日鄉 Wurih Township	687 548	297 044	—	150	61 350	—
大肚鄉 Dadu Township	393 523	223 158	—	—	22 500	—
龍井鄉 Longjing Township	796 964	235 676	—	860	12 414	—
霧峰鄉 Wufong Township	384 943	278 360	—	110	34 281	—
和平鄉 Heping Township	286 491	122 456	—	2 112	4 918	—

資料來源：根據本縣各鄉鎮市公所預算書資料編製。

6 - 10 Budget and Settled Account of Revenues of Township Offices

1. Budget

Unit : N.T. \$ 1 000

財產收入	營業盈餘及事業收入	補助及協助收入	捐獻及贈與收入	賒借收入	其他收入
Public Property	Surplus Public Enterprises	Assistance and Donation	Contribution and Donation	Receipts from Debt	Other Receipts
457 959	98 190	4 494 290	60 412	—	409 824
342 484	92 701	2 883 307	43 211	—	464 251
293 264	80 780	3 201 896	37 161	—	339 889
403 162	61 000	3 966 840	34 702	—	364 274
269 006	143 051	2 569 439	59 704	—	594 389
287 099	74 476	2 277 415	281 825	—	708 988
108 091	80 000	2 719 584	227 725	—	391 804
245 595	40 000	1 902 686	404 424	—	441 482
233 638	40 000	2 698 754	374 265	—	375 135
166 044	90 000	2 989 433	364 903	—	415 771
42 643	—	50 773	—	—	46 091
7 354	—	83 171	—	—	31 575
4 850	—	124 635	100	—	43 584
8 046	—	42 627	—	—	12 500
4 853	50 000	120 005	10	—	10 389
400	—	264 660	27 740	—	40 908
6 063	—	160 666	25 700	—	57 453
900	—	67 600	44 148	—	2 500
200	—	678 915	30	—	6 000
1 200	40 000	90 438	—	—	5 340
2 488	—	357 993	50	—	9 706
19 083	—	32 517	250	—	1 000
205	—	31 268	—	—	250
455	—	68 556	—	—	1 040
1 800	—	21 154	—	—	4 770
800	—	8 819	100	—	5 700
422	—	313 796	250	—	14 536
50 550	—	36 770	25 000	—	35 545
370	—	243 297	226 460	—	77 887
849	—	62 416	10	—	8 917
12 513	—	129 357	15 055	—	80

Source :Twenty-one Township of Taichung County.

6 - 10、各鄉鎮市歲入預決算－按來源別分(續完)

2. 決算

單位：新台幣千元

年度別及鄉鎮市別	總計	稅課收入	工程受益費收入	罰款及賠償收入	規費收入	信託管理收入
Fiscal Year & Township	Grand Total	Taxes	Special Assessment	Fines and Indemnity	Receipts from Fees	Trust Account
89年度 2000	27 025 772	5 719 979	72 193	23 921	766 119	—
90年度 2001	9 000 590	3 993 611	77 279	10 566	635 732	—
91年度 2002	9 011 008	4 166 382	30 950	13 276	631 677	—
92年度 2003	9 172 422	4 428 450	52 848	14 477	665 441	—
93年度 2004	10 281 017	4 781 540	56 926	10 279	669 099	—
94年度 2005	11 027 006	5 075 062	33 851	13 373	648 817	—
95年度 2006	10 126 212	4 942 734	33 101	13 336	502 895	—
96年度 2007	10 191 132	5 280 039	24 150	14 257	721 765	—
97年度 2008	10 226 292	5 629 650	18 519	19 768	832 819	—
98年度 2009(p)	12 322 198	5 555 451	22 837	16 078	759 983	—
豐原市 Fongyuan City	1 004 480	570 763	59	526	96 556	—
大里市 Dali City	853 665	449 322	—	7 161	65 877	—
太平市 Taiping City	890 915	399 775	1 150	884	43 361	—
東勢鎮 Dongshih Township	699 517	229 739	—	321	33 306	—
大甲鎮 Dajia Township	663 325	340 966	15 398	583	48 605	—
清水鎮 Cingshuei Township	734 670	267 035	5 821	503	52 750	—
沙鹿鎮 Shalu Township	728 781	316 018	—	251	64 333	—
梧棲鎮 Wuci Township	598 467	404 983	2	87	22 343	—
后里鄉 Houli Township	436 839	213 737	—	254	35 321	—
神岡鄉 Shengang Township	378 368	190 611	406	556	30 773	—
潭子鄉 Tanzih Township	869 707	315 026	—	—	31 447	—
大雅鄉 Daya Township	620 691	269 569	—	1 312	53 904	—
新社鄉 Sinshe Township	345 820	183 346	—	826	11 657	—
石岡鄉 Shihgang Township	208 695	112 828	—	75	6 641	—
外埔鄉 Waipu Township	358 802	134 239	—	54	28 977	—
大安鄉 Da-an Township	216 241	154 301	—	21	11 296	—
烏日鄉 Wurih Township	668 346	233 287	—	19	48 118	—
大肚鄉 Dadu Township	362 636	189 073	—	—	12 988	—
龍井鄉 Longjing Township	857 605	225 044	—	888	13 085	—
霧峰鄉 Wufong Township	434 805	229 538	—	290	46 355	—
和平鄉 Heping Township	389 825	126 251	—	1 467	2 290	—

資料來源：根據本縣各鄉鎮市公所決算書資料編製。

6 - 10 Budget and Settled Account of Revenues of Township Offices(Cont.)

2.Settled

Unit : N.T. \$ 1 000

財產收入	營業盈餘及事業收入	補助及協助收入	捐獻及贈與收入	賒借收入	其他收入
Public Property	Surplus Public Enterprises	Assistance and Donation	Contribution and Donation	Receipts from Debt	Other Receipts
509 374	144 960	18 750 821	213 353	—	825 052
263 515	102 493	3 428 409	60 805	—	428 180
112 419	60 568	3 522 634	22 554	—	450 548
155 941	84 836	3 331 627	34 018	—	404 784
167 307	66 848	4 045 400	30 895	—	452 723
274 238	90 420	4 020 919	71 103	—	799 223
267 847	94 239	3 092 290	278 982	—	900 788
175 347	80 000	2 869 985	332 321	—	693 268
256 585	29 790	2 493 881	501 245	—	444 036
171 438	20 000	4 902 695	396 471	—	477 245
40 499	—	273 473	—	—	22 604
6 855	—	286 750	476	—	37 224
4 713	—	344 411	16	—	96 605
884	—	430 123	1 925	—	3 220
16 179	10 000	220 998	220	—	10 376
4 265	—	317 609	30 848	—	55 839
8 565	—	253 519	23 616	—	62 479
1 629	—	103 878	63 304	—	2 240
247	—	171 285	67	—	15 928
40 230	10 000	93 056	—	—	12 737
3 836	—	508 470	20	—	10 908
15 736	—	253 709	1 048	—	25 413
189	—	147 748	—	—	2 054
659	—	85 767	—	—	2 723
1 877	—	191 100	—	—	2 555
1 108	—	48 243	100	—	1 171
3 474	—	372 835	2 666	—	7 946
4 321	—	109 284	32 385	—	14 585
1 090	—	334 840	219 528	—	63 131
1 185	—	128 646	2 355	—	26 436
13 898	—	226 953	17 895	—	1 072

Source :Twenty-one Township of Taichung County.

6 - 11 、各鄉鎮市歲出預算－按政事別分

1.預算

單位：新台幣千元

年度別及鄉鎮市別	總計	政權行使支出	行政支出	民政支出	財務支出	教育支出
Fiscal Year & Township	Grand Total	Expenditure for Political Function	Administrative Expenditure	Civil Affairs Expenditure	Financial Expenditure	Expenditure for Education
90年度 2001	11 746 913	474 178	1 801 534	314 868	42 488	174 603
91年度 2002	9 445 215	483 485	1 713 417	402 351	36 933	106 383
92年度 2003	9 642 683	467 364	1 737 992	329 877	34 071	107 091
93年度 2004	10 352 174	478 755	1 737 679	299 972	34 133	146 053
94年度 2005	9 440 368	485 433	1 924 066	325 201	35 313	157 312
95年度 2006	9 181 962	495 787	1 800 208	529 370	42 903	98 271
96年度 2007	9 925 321	510 704	1 782 123	361 734	47 781	131 653
97年度 2008	9 719 096	505 210	1 816 367	378 867	52 634	138 123
98年度 2009	10 766 818	504 017	1 877 529	508 054	49 775	132 041
99年度 2010	10 848 902	497 617	1 831 434	395 984	48 829	136 842
豐原市 Fongyuan City	742 990	32 060	151 931	18 496	6 560	7 947
大里市 Dali City	606 801	29 752	126 103	14 615	438	5 515
太平市 Taiping City	636 149	29 811	145 626	9 963	471	6 519
東勢鎮 Dongshih Township	322 896	24 090	92 970	5 934	1 616	2 314
大甲鎮 Dajia Township	547 750	25 289	128 867	9 456	3 881	8 570
清水鎮 Cingshuei Township	615 987	25 053	120 748	22 825	681	10 192
沙鹿鎮 Shalu Township	688 735	26 738	78 434	26 108	7 946	5 711
梧棲鎮 Wuci Township	525 121	22 632	48 195	23 974	3 440	18 205
后里鄉 Houli Township	1 041 652	21 335	90 353	8 002	1 134	9 327
神岡鄉 Shengang Township	386 568	24 711	81 730	11 828	817	4 083
潭子鄉 Tanzih Township	773 330	24 888	78 333	10 101	1 001	4 379
大雅鄉 Daya Township	395 994	21 264	73 029	32 348	2 522	6 672
新社鄉 Sinshe Township	302 988	17 672	62 668	5 893	485	1 201
石岡鄉 Shihgang Township	195 193	20 270	56 795	5 051	163	4 061
外埔鄉 Waipu Township	202 930	19 553	60 360	5 566	737	2 319
大安鄉 Da-an Township	183 853	18 990	56 156	4 269	440	2 239
烏日鄉 Wurih Township	687 548	23 493	64 729	31 645	6 846	9 499
大肚鄉 Dadu Township	402 522	22 121	88 507	20 478	1 311	7 558
龍井鄉 Longjing Township	805 964	23 641	72 551	101 339	2 637	12 459
霧峰鄉 Wufong Township	429 462	23 037	86 226	6 699	4 250	4 845
和平鄉 Heping Township	354 469	21 217	67 123	21 394	1 453	3 227

資料來源：根據本縣各鄉鎮公所預算書資料編製。

6 - 11 Budget and Settled Account of Expenditures of Township Offices

1.Budget

Unit : N.T. \$ 1 000

文化支出	農業支出	工業支出	交通支出	其他經濟服務支出	社會保險支出	社會救助支出
Expenditure for Culture	Expenditure for Agriculture	Expenditure for Industry	Expenditure for Commnicatian	Other Economic Service	Expenditure for Social Insurance	Expenditure for Social Relief
213 714	591 054	206 941	1 940 494	1 667 198	—	109 122
154 531	290 234	126 280	1 032 021	1 320 826	—	77 822
261 582	334 490	123 546	1 112 467	1 425 818	—	86 510
288 555	269 316	100 444	1 427 750	1 694 411	—	81 364
162 712	183 693	79 078	858 426	1 439 984	—	115 903
169 052	177 527	73 756	795 204	1 154 088	—	161 838
174 534	303 594	101 696	1 068 869	1 658 025	—	149 807
188 920	356 362	112 689	1 266 492	955 105	—	149 396
216 051	418 087	107 208	1 800 035	1 061 664	—	153 998
212 482	295 475	115 785	1 355 886	1 972 320	—	160 739
13 617	16 110	4 092	53 323	60 145	—	1 916
16 846	1 097	2 005	82 006	35 171	—	3 269
7 311	7 375	335	83 566	39 032	—	4 334
6 847	9 568	1 367	41 671	14 590	—	833
17 307	5 957	1 251	26 411	130 310	—	1 721
9 867	5 089	75 189	20 611	51 331	—	10 114
13 099	929	1 280	202 285	99 916	—	7 687
15 930	33 681	5 637	11 518	183 459	—	43 451
12 014	12 293	828	40 327	591 157	—	22 929
8 518	2 625	1 603	67 647	15 151	—	2 080
8 160	22 026	1 114	12 328	423 450	—	2 342
8 452	26 339	647	21 066	17 834	—	3 228
6 237	2 106	—	100 717	7 928	—	2 915
9 128	16 010	40	7 759	4 093	—	5 858
5 485	4 019	2 630	13 282	5 813	—	5 496
6 141	1 195	138	19 900	7 474	—	729
9 526	51 787	1 676	180 078	53 533	—	23 688
17 401	7 067	2 068	40 794	14 849	—	8 585
7 748	10 870	7 329	241 926	126 026	—	844
7 474	48 651	6 550	31 103	29 397	—	1 598
5 374	10 681	6	57 568	61 661	—	7 122

Source :Twenty-one Township of Taichung County.

6 - 11、各鄉鎮市歲出預算－按政事別分(續一)

1.預算

單位：新台幣千元

年度別及 鄉鎮市別	福利服務 支出	國民就業 支出	醫療保健 支出	社區發展 支出	環境保護 支出	退休撫卹 給付支出	債務還本 支出
Fiscal Year & Township	Expenditure for Beneficial Service	Expenditure for Employment Service	Expenditure for Public Health	Community Development	Expenditure for Environmental Protection	Expenditures for Retirement Pay & Pensions	Expenditure for Sinking Fund
90年度 2001	1 300 427	—	—	—	1 918 348	302 982	—
91年度 2002	1 017 927	—	—	—	1 831 942	352 800	—
92年度 2003	1 095 850	—	—	—	1 684 842	314 937	—
93年度 2004	1 143 923	—	—	—	1 804 887	344 699	—
94年度 2005	963 643	—	—	—	1 813 426	384 322	—
95年度 2006	1 018 433	—	—	81 717	1 756 404	396 547	—
96年度 2007	1 044 899	—	—	68 645	1 769 793	394 533	—
97年度 2008	1 051 230	—	—	82 479	1 945 292	394 089	—
98年度 2009	1 088 872	—	—	133 074	2 008 232	379 633	—
99年度 2010	1 019 710	—	—	73 762	1 989 271	400 447	—
豐原市 Fongyuan City	70 375	—	—	—	237 920	43 628	—
大里市 Dali City	73 284	—	—	4 476	161 124	34 331	—
太平市 Taiping City	39 594	—	—	5 256	218 970	23 675	—
東勢鎮 Dongshih Township	43 129	—	—	2 187	47 295	13 776	—
大甲鎮 Dajia Township	57 859	—	—	—	92 755	11 860	—
清水鎮 Cingshuei Township	81 108	—	—	4 989	107 055	27 072	—
沙鹿鎮 Shalu Township	68 088	—	—	—	99 039	27 165	—
梧棲鎮 Wuci Township	21 370	—	—	4 250	62 317	17 922	—
后里鄉 Houli Township	43 201	—	—	3 676	152 308	16 214	—
神岡鄉 Shengang Township	40 330	—	—	—	94 539	13 666	—
潭子鄉 Tanzih Township	31 788	—	—	8 660	114 575	14 176	—
大雅鄉 Daya Township	58 926	—	—	4 311	90 198	16 612	—
新社鄉 Sinshe Township	28 678	—	—	—	31 841	16 552	—
石岡鄉 Shihgang Township	13 489	—	—	8 234	26 968	11 442	—
外埔鄉 Waipu Township	27 433	—	—	—	33 300	6 037	—
大安鄉 Da-an Township	22 624	—	—	3 780	23 815	9 660	—
烏日鄉 Wurih Township	62 952	—	—	9 847	120 925	19 880	—
大肚鄉 Dadu Township	57 169	—	—	4 753	67 661	26 756	—
龍井鄉 Longjing Township	75 853	—	—	4 495	95 104	10 092	—
霧峰鄉 Wufong Township	65 136	—	—	3 159	74 826	23 981	—
和平鄉 Heping Township	37 324	—	—	1 689	36 736	15 950	—

6 - 11 Budget and Settled Account of Expenditures of Township Offices(Cont1.)

1.Budget

Unit : N.T. \$ 1 000

債務付息 支出	還本利息 事務支出	協助支出	專案補助 支出	第二預備金	其他支出	歲計賸餘	調整公務人員 待遇準備
Expenditure for Interest Payment	Expenditure for Debt servicing management fees	Expenditure for Assistance	Expenditure for Transfers of Special Characters	Second Reserve Fund	Other Expenditure	Surplus Previous Year	Government functionary's treatment adjusting and preparing
135 291	—	159 100	—	—	394 571	—	—
137 757	—	63 100	—	—	297 406	—	—
117 304	—	37 900	—	—	371 042	—	—
95 045	—	37 500	—	—	367 688	—	—
128 096	—	120	—	—	383 640	—	—
74 851	—	32 240	—	—	323 766	—	—
23 653	—	—	—	—	333 278	—	—
18 632	—	—	—	—	307 209	—	—
16 621	—	—	—	—	311 927	—	—
34 076	—	—	—	—	308 243	—	—
3 500	—	—	—	—	21 370	—	—
1 507	—	—	—	—	15 262	—	—
699	—	—	—	—	13 612	—	—
1 779	—	—	—	—	12 930	—	—
—	—	—	—	—	26 256	—	—
20 693	—	—	—	—	23 370	—	—
—	—	—	—	—	24 310	—	—
—	—	—	—	—	9 140	—	—
844	—	—	—	—	15 710	—	—
1 800	—	—	—	—	15 440	—	—
1 000	—	—	—	—	15 009	—	—
800	—	—	—	—	11 746	—	—
—	—	—	—	—	18 095	—	—
—	—	—	—	—	5 832	—	—
—	—	—	—	—	10 900	—	—
—	—	—	—	—	6 303	—	—
—	—	—	—	—	17 444	—	—
744	—	—	—	—	14 700	—	—
600	—	—	—	—	12 450	—	—
110	—	—	—	—	12 420	—	—
—	—	—	—	—	5 944	—	—

6 - 11 、各鄉鎮市歲出預算－按政事別分(續二)

2.決算

單位：新台幣千元

年度別及鄉鎮市別	總計	政權行使支出	行政支出	民政支出	財務支出	教育支出
Fiscal Year & Township	Grand Total	Expenditure for Political Function	Administrative Expenditure	Civil Affairs Expenditure	Financial Expenditure	Expenditure for Education
89年度 2000	26 705 799	526 717	2 064 394	316 657	45 504	222 468
90年度 2001	9 192 276	449 521	1 453 060	242 137	29 951	159 193
91年度 2002	9 154 139	472 004	1 667 513	417 778	40 246	160 846
92年度 2003	9 382 149	397 352	1 530 344	297 942	31 990	129 582
93年度 2004	10 326 206	421 428	1 599 167	302 602	25 976	157 663
94年度 2005	10 769 996	439 962	1 675 405	313 809	30 866	158 390
95年度 2006	9 841 509	432 264	1 658 329	447 100	32 655	100 588
96年度 2007	10 008 346	444 472	1 544 612	363 475	38 932	116 757
97年度 2008	9 877 599	441 220	1 693 279	495 022	45 392	132 276
98年度 2009(p)	12 953 739	433 888	1 744 408	441 209	38 269	114 612
豐原市 Fongyuan City	917 055	26 619	163 098	17 487	5 488	5 458
大里市 Dali City	1 012 844	27 144	125 859	27 197	394	9 596
太平市 Taiping City	983 510	26 114	139 006	23 716	377	6 644
東勢鎮 Dongshih Township	679 117	19 496	93 574	5 298	1 232	2 996
大甲鎮 Dajia Township	630 405	22 660	102 825	6 988	2 438	7 787
清水鎮 Cingshuei Township	778 665	20 684	115 985	17 791	1 056	2 638
沙鹿鎮 Shalu Township	751 784	23 214	78 767	60 111	6 536	5 858
梧棲鎮 Wuci Township	472 510	19 884	42 386	19 696	2 888	13 776
后里鄉 Houli Township	439 192	19 394	83 432	5 810	922	5 939
神岡鄉 Shengang Township	329 116	19 183	69 965	20 768	655	8 053
潭子鄉 Tanzih Township	925 663	22 199	73 051	13 403	742	4 847
大雅鄉 Daya Township	784 850	20 051	67 762	27 018	1 839	2 919
新社鄉 Sinshe Township	436 872	16 554	58 144	6 914	126	988
石岡鄉 Shihgang Township	223 871	17 738	47 803	3 620	77	4 891
外埔鄉 Waipu Township	372 636	18 416	56 815	7 325	689	2 084
大安鄉 Da-an Township	244 178	17 884	56 291	7 436	344	1 943
烏日鄉 Wurih Township	766 835	22 203	48 152	30 854	6 746	7 283
大肚鄉 Dadu Township	431 547	17 463	105 563	5 612	409	4 063
龍井鄉 Longjing Township	876 126	20 654	72 133	96 579	2 211	9 127
霧峰鄉 Wufong Township	432 730	19 039	85 275	13 344	1 682	4 661
和平鄉 Heping Township	464 232	17 296	58 522	24 242	1 418	3 060

資料來源：根據本縣各鄉鎮市公所決算書資料編製。

說明：94年以前社區發展支出併入環境保護支出

6 - 11 Budget and Settled Account of Expenditures of Township Offices(Cont. 2)

2.Settled

Unit : N.T. \$ 1 000

文化支出	農業支出	工業支出	交通支出	其他經濟服務支出	社會保險支出	社會救助支出
Expenditure for Culture	Expenditure for Agriculture	Expenditure for Industry	Expenditure for Commnicatian	Other Economic Service	Expenditure for Social Insurance	Expenditure for Social Relief
174 794	617 630	229 034	5 047 271	2 582 018	—	9 820 074
183 910	313 291	108 976	1 466 712	919 242	—	445 628
161 021	1 049 100	303 584	1 241 068	1 737 095	—	86 646
134 362	910 006	266 844	862 564	1 181 588	—	64 360
306 960	335 669	83 353	2 075 535	1 511 451	—	151 976
142 302	247 822	43 865	1 957 183	2 210 914	—	140 827
169 987	250 556	70 708	1 950 274	1 391 879	—	96 382
166 502	304 587	57 034	1 457 861	2 220 338	—	119 167
174 764	378 143	150 425	1 775 264	1 069 235	—	132 046
297 387	554 425	187 257	3 271 703	1 950 020	—	136 450
17 023	61 874	1 684	85 951	170 864	—	1 420
20 714	2 206	7 292	346 033	101 198	—	2 164
10 051	9 006	4 431	372 842	76 033	—	8 716
8 519	11 339	2 159	362 567	35 660	—	1 060
31 214	21 304	782	37 757	234 857	—	1 564
12 775	4 068	146 017	134 452	60 528	—	5 677
18 528	32 089	549	235 140	88 897	—	6 803
56 068	14 845	3 851	8 883	137 148	—	41 341
8 711	17 931	571	30 987	60 507	—	17 352
6 812	2 163	475	44 327	18 329	—	1 346
7 953	26 316	781	33 112	582 501	—	2 930
4 788	77 194	2 520	190 962	56 869	—	1 414
5 253	2 589	—	259 345	7 033	—	936
10 064	9 869	—	61 178	4 752	—	5 306
5 018	11 753	4 738	157 929	5 628	—	4 497
5 221	768	102	67 366	8 963	—	507
8 664	119 985	5 558	179 782	59 742	—	18 189
31 205	29 122	116	69 169	28 203	—	6 444
7 194	8 691	4 622	368 577	114 496	—	671
16 758	45 351	1 004	76 321	17 071	—	875
4 856	45 962	4	149 023	80 739	—	7 238

Source :Twenty-one Township of Taichung County.

6 - 11、各鄉鎮市歲出預決算—按政事別分(續完)

2.決算

單位：新台幣千元

年度別及 鄉鎮市別	福利服務支出	社區發展支出	環境保護支出	退休撫恤給付 支出	債務還本支出	債務付息支出
Fiscal Year & Township	Expenditure for Beneficial Service	Expenditure for Community Development	Expenditure for Environmental Protection	Expenditures for Retirement Pay & Pensions	Expenditure for Sinking Fund	Expenditure for Interest Payment
89年度 2000	1 428 231	—	2 580 168	269 743	342 553	168 856
90年度 2001	955 065	—	1 655 827	215 840	—	97 872
91年度 2002	1 114 687	—	1 930 310	363 038	—	156 265
92年度 2003	861 774	—	1 654 085	279 152	—	111 293
93年度 2004	1 113 153	—	1 760 842	276 942	—	66 069
94年度 2005	860 718	174 884	1 818 519	315 211	—	106 620
95年度 2006	916 347	87 632	1 720 890	318 592	—	66 585
96年度 2007	845 545	70 844	1 736 862	327 272	—	16 717
97年度 2008	970 676	94 263	1 826 584	311 915	—	9 273
98年度 2009	1 248 818	89 292	1 972 854	308 601	—	6 535
豐原市 Fongyuan City	68 444	—	239 683	41 151	—	60
大里市 Dali City	70 697	6 470	224 389	27 637	—	213
太平市 Taiping City	77 472	6 366	187 379	20 472	—	368
東勢鎮 Dongshih Township	39 804	14 109	57 327	10 532	—	1 778
大甲鎮 Dajia Township	48 992	—	88 734	11 775	—	—
清水鎮 Cingshuei Township	131 791	4 992	96 002	13 739	—	—
沙鹿鎮 Shalu Township	66 513	—	100 850	22 435	—	—
梧棲鎮 Wuci Township	31 216	2 057	61 566	14 276	—	—
后里鄉 Houli Township	37 155	3 062	128 869	11 820	—	—
神岡鄉 Shengang Township	31 663	—	85 357	9 977	—	1 327
潭子鄉 Tanzih Township	29 944	3 253	101 007	14 441	—	989
大雅鄉 Daya Township	220 274	10 183	84 975	12 223	—	1 334
新社鄉 Sinshe Township	25 442	—	35 888	5 869	—	—
石岡鄉 Shihgang Township	12 071	7 866	27 757	7 903	—	—
外埔鄉 Waipu Township	26 951	—	58 661	4 216	—	—
大安鄉 Da-an Township	29 238	3 386	34 767	8 251	—	—
烏日鄉 Wurih Township	106 522	9 703	120 597	18 443	—	—
大肚鄉 Dadu Township	42 205	9 069	61 040	16 825	—	183
龍井鄉 Longjing Township	70 046	4 194	82 836	9 657	—	284
霧峰鄉 Wufong Township	53 835	2 611	67 755	16 601	—	—
和平鄉 Heping Township	28 542	1 970	27 418	10 357	—	—

6 - 11 Budget and Settled Account of Expenditures of Township Offices(Cont.End)

2.Settled

Unit : N.T. \$ 1 000

還本利息 事務支出	協助支出	專案補助 支出	平衡預算 補助支出	第二預備金	其他支出	歲計賸餘
Expenditure for Debt servicing management fees	Assistance	Transfers of special characters	Transfers of general characters	Second Reserve Fund	Others	Surplus Previous Year
—	2 921	—	—	—	250 864	—
—	77 612	—	—	—	141 433	—
—	6 128	—	—	—	291 236	—
—	5 231	—	—	—	141 695	—
—	—	—	—	—	137 420	—
—	—	—	—	—	132 699	—
—	1 427	—	—	—	129 314	—
—	—	—	—	—	177 369	—
—	—	—	—	—	177 823	—
—	—	—	—	—	158 012	—
—	—	—	—	—	10 753	—
—	—	—	—	—	13 639	—
—	—	—	—	—	14 518	—
—	—	—	—	—	11 668	—
—	—	—	—	—	10 726	—
—	—	—	—	—	10 469	—
—	—	—	—	—	5 496	—
—	—	—	—	—	2 630	—
—	—	—	—	—	6 730	—
—	—	—	—	—	8 718	—
—	—	—	—	—	8 196	—
—	—	—	—	—	2 524	—
—	—	—	—	—	11 790	—
—	—	—	—	—	2 976	—
—	—	—	—	—	7 914	—
—	—	—	—	—	1 712	—
—	—	—	—	—	4 412	—
—	—	—	—	—	4 856	—
—	—	—	—	—	4 153	—
—	—	—	—	—	10 549	—
—	—	—	—	—	3 584	—

柒、交通運輸

7 - 1、車輛登記

單位：輛

年底別	總計	大客車 Bus			小客車 Small Bus			大計
		合計	自用	營業	合計	自用	營業	
End of Year	Grand Total	Total	Private	Operating	Total	Private	Operating	Total
89年底 End of 2000	1 204 505	1 001	201	800	352 878	350 263	2 615	15 119
90年底 End of 2001	1 234 668	1 132	199	933	360 477	357 898	2 579	15 233
91年底 End of 2002	1 273 697	1 150	187	963	374 055	371 618	2 437	15 448
92年底 End of 2003	1 317 354	1 192	181	1 011	387 929	385 579	2 350	15 654
93年底 End of 2004	1 370 485	1 225	175	1 050	407 617	405 103	2 514	15 837
94年底 End of 2005	1 421 099	1 275	160	1 115	426 898	424 384	2 514	16 103
95年底 End of 2006	1 453 147	1 274	144	1 130	432 043	429 507	2 536	16 241
96年底 End of 2007	1 489 393	1 286	151	1 135	436 773	434 230	2 543	16 229
97年底 End of 2008	1 518 416	1 292	138	1 154	434 492	431 968	2 524	16 031
98年底 End of 2009	1 540 338	1 324	153	1 171	438 394	435 787	2 607	15 632

資料來源：交通部公路總局。

說明：本表所列數字，以領有統一牌照車輛為限，軍車及臨時牌照車輛，均不在計之內。

VII Transportation and Communications

7 - 1 Registration of Vehicles

Unit:Vehicle

貨車 Heavy Truck		小貨車 Small Heavy Truck			機踏車 Special Car	三輪汽車 Other	馬達三輪車
自用	營業	合計	自用	營業			
Private	Operating	Total	Private	Operating	Small Heavy Truck	Other	
8 062	7 057	56 483	56 375	108	775 936	3 088	—
8 234	6 999	58 995	58 886	109	795 691	3 140	—
8 366	7 082	62 079	61 978	101	817 780	3 185	—
8 526	7 128	65 084	64 953	131	844 249	3 246	—
8 681	7 156	68 255	68 089	166	874 288	3 263	—
8 883	7 220	70 662	70 503	159	902 938	3 223	—
9 094	7 147	72 128	71 953	175	928 269	3 192	—
9 250	6 979	72 834	72 621	213	959 013	3 258	—
9 278	6 753	72 897	72 684	213	990 361	3 343	—
9 213	6 419	73 235	72 866	369	1 008 400	3 353	—

Source :Directorate General of Highways,Ministry of Transportation and Communications.

7 - 2 、 公路里程概況

單位：公里

年底別	總 計	省 道
End of Year	Grand Total	Provincial Highway
89年底	1 279.50	336.50
End of 2000		
90年底	1 283.00	340.00
End of 2001		
91年底	1 289.20	346.10
End of 2002		
92年底	1 289.24	346.05
End of 2003		
93年底	1 291.91	350.12
End of 2004		
94年底	1 290.00	349.00
End of 2005		
95年底	1 299.00	358.00
End of 2006		
96年底	1 311.44	369.66
End of 2007		
97年底	1 311.00	370.00
End of 2008		
98年底	1 295.63	369.19
End of 2009		

資料來源：交通部公路總局。

7 - 2 Length of Highway

Unit:k.m.

縣 道	鄉 道	專 用 公 路
District Highway	Rural Highway	Exclusive Highway
81.78	708.77	152.42
92.60	698.00	152.42
92.80	698.00	152.40
92.80	697.96	152.42
91.41	697.96	152.42
91.00	698.00	152.00
91.00	698.00	152.00
91.41	697.96	152.42
91.00	698.00	152.00
91.66	682.36	152.42

Source :Directorate General of Highways,Ministry of Transportation and Communications.

捌、教育文化

8 - 1、境內高等教育概況

學年底別 及學校別 Academic Year & School	校數 Number of Schools	系所數 Department	班級數 Classes		教職員數(人)		
			大學 University	研究所 Graduate	合 計 Total		
					計 Total	男 Male	女 Female
89學年度 AY 2000	4	50	719	63	1 773	910	863
90學年度 AY 2001	5	63	781	78	1 867	945	922
91學年度 AY 2002	6	77	1 023	98	2 242	1 217	1 025
92學年度 AY 2003	6	98	1 101	142	2 374	1 283	1 091
93學年度 AY 2004	6	113	1 140	175	2 618	1 444	1 174
94學年度 AY 2005	6	117	1 181	189	2 649	1 430	1 219
95學年度 AY 2006	6	125	1 214	212	2 832	1 504	1 328
96學年度 AY 2007	6	131	1 207	245	2 897	1 532	1 365
97學年度 AY 2008	6	168	1 248	283	2 970	1 562	1 408
98學年度 AY 2009	6	155	1 248	305	3 185	1 622	1 563
國立勤益科技大學 National Chin-Yi Institute of Technology	1	19	213	49	369	255	114
私立靜宜大學 Providence University	1	29	191	59	728	311	417
私立朝陽科技大學 Chaoyang University of Technology	1	34	254	86	623	354	269
私立弘光科技大學 Hung Kuang University	1	25	261	24	650	214	436
私立亞洲大學 Asia University	1	25	194	82	378	200	178
私立修平技術學院 Hsiuping Institute of Technology	1	23	135	5	437	288	149

資料來源：教育部統計處。

說明：1.自民國83學年度起,學生數增設延修生一欄。

2.畢業生數包括碩、博士之畢業生數。

VIII、Education and Culture

8 - 1 The Condition Of Higher Education in Taichung County

Number of Teacher & Staff						學		
教 員 Teachers			職 員 Staffs			合 計 Total		
計 Total	男 Male	女 Female	計 Total	男 Male	女 Female	計 Total	男 Male	女 Female
1 136	679	457	637	231	406	41 295	16 443	24 852
1 274	766	508	593	179	414	45 181	18 174	27 007
1 557	1 002	555	685	215	470	56 578	26 247	30 331
1 664	1 061	603	710	222	488	58 608	27 060	31 548
1 743	1 117	626	875	327	548	59 290	27 562	31 728
1 803	1 162	641	846	268	578	61 745	28 932	32 813
1 851	1 192	659	981	312	669	64 105	30 359	33 746
1 948	1 259	689	1 037	328	709	66 153	31 806	34 347
1 978	1 272	706	1 108	363	745	67 189	32 227	34 962
2 110	1 319	791	1 186	370	816	68 151	32 767	35 384
285	220	65	84	35	49	10 091	7 294	2 797
389	224	165	339	87	252	12 389	5 028	7 361
408	276	132	215	78	137	15 590	6 924	8 666
431	165	266	219	49	170	12 658	3 582	9 076
321	214	107	168	53	115	11 723	5 858	5 865
276	220	56	161	68	93	5 700	4 081	1 619

Source:Department of Statistics,Ministry of Education.

8 - 1、境內高等教育概況（續）

學年底別 及學校別 Academic Year & School	生 數 (人)						
	大 學						四 年 級 男 Male
	一 年 級	Grade 1	二 年 級	Grade 2	三 年 級	Grade 3	
	男 Male	女 Female	男 Male	女 Female	男 Male	女 Female	
89學年度 AY 2000	4 528	5 673	4 265	5 380	3 689	6 854	2 018
90學年度 AY 2001	4 612	5 745	4 295	5 506	4 144	7 398	2 721
91學年度 AY 2002	5 962	6 490	6 187	6 371	5 948	7 784	4 171
92學年度 AY 2003	6 065	6 866	5 638	6 384	6 538	8 150	4 454
93學年度 AY 2004	6 284	6 596	5 692	6 685	6 194	7 889	5 161
94學年度 AY 2005	6 809	7 137	6 173	6 647	6 117	7 920	5 158
95學年度 AY 2006	7 098	7 311	6 556	7 064	6 599	8 039	5 322
96學年度 AY 2007	7 301	7 410	6 993	7 296	6 532	8 016	5 929
97學年度 AY 2008	7 564	7 516	7 166	7 364	6 561	8 306	6 025
98學年度 AY 2009	7 371	7 727	7 426	7 514	6 765	8 068	6 261
國立勤益科技大學 National Chin-Yi Institute of Technology	1 683	709	1 726	710	1 542	592	1 376
私立靜宜大學 Providence University	1 065	1 571	1 097	1 603	995	1 646	972
私立朝陽科技大學 Chaoyang University of Technology	1 452	2 002	1 373	1 986	1 371	1 846	1 252
私立弘光科技大學 Hung Kuang University	945	1 669	876	1 537	723	2 310	675
私立亞洲大學 Asia University	1 175	1 354	1 287	1 254	1 267	1 296	1 180
私立修平技術學院 Hsiuping Institute of Technology	1 051	422	1 067	424	867	378	806

8 - 1 The Condition Of Higher Education in Taichung County(Cont.)

Number of Pupils										上學年度畢 業生數 No. of Graduates in the Previous Academic
					研 究 所 Graduate School					
Grade 4	五 年 級	Grade 5	延 修 生	Repeater	碩 士 班	Master	博 士 班	Doctor		
女 Female	男 Male	女 Female	男 Male	女 Female	男 Male	女 Female	男 Male	女 Female		
4 646	412	1 408	713	365	810	514	8	12	9 800	
5 608	372	1 601	952	482	1 067	650	11	17	10 584	
6 459	1 243	1 754	1 387	612	1 333	841	16	20	13 525	
6 887	1 073	1 587	1 566	578	1 701	1 078	25	18	14 628	
7 210	728	1 274	1 462	696	2 014	1 354	27	24	15 544	
7 356	638	1 209	1 699	920	2 307	1 600	31	24	14 771	
7 437	445	1 131	1 639	938	2 661	1 796	39	30	15 111	
7 697	330	1 056	1 794	819	2 877	2 019	50	34	15 451	
7 834	134	914	1 733	870	2 975	2 120	69	38	16 115	
8 137	113	774	1 700	852	3 040	2 264	91	48	15 847	
582	—	—	385	79	582	125	—	—	2 431	
1 634	—	—	303	239	569	643	27	25	2 829	
1 798	95	116	275	161	1 074	749	32	8	3 496	
2 483	18	658	226	251	119	168	—	—	3 034	
1 284	—	—	273	85	644	577	32	15	2 492	
356	—	—	238	37	52	2	—	—	1 565	

8 - 2、境內高級中等學校概況

1.高中

學年度別 及學校別	校數 Number of Schools	教師數			職員數			班級數			
		Number of Teachers			Number of Staffs			Number of Classes			
		合計	男	女	合計	男	女	合計	一年級	二年級	三年級
Academic Year & School	Total	Male	Female	Total	Male	Female	Total	Grade 1	Grade 2	Grade 3	
89學年度 AY 2000	18	2 256	1 058	1 198	434	—	—	405	181	115	109
90學年度 AY 2001	21	2 513	1 126	1 387	491	—	—	478	184	180	114
91學年度 AY 2002	21	2 404	1 096	1 308	489	128	361	561	197	184	180
92學年度 AY 2003	22	2 545	1 151	1 394	537	142	395	592	214	197	181
93學年度 AY 2004	22	2 601	1 154	1 447	519	127	392	626	217	213	196
94學年度 AY 2005	22	2 701	1 184	1 517	558	145	413	647	215	219	213
95學年度 AY 2006	22	2 811	1 209	1 602	587	163	424	641	209	214	218
96學年度 AY 2007	22	2 859	1 214	1 645	587	163	424	629	206	209	214
97學年度 AY 2008	22	2 856	1 214	1 642	567	157	410	614	197	207	210
98學年度 AY 2009	22	2 866	1 201	1 665	581	164	417	585	181	197	207
國立大甲高中 Ta Chia	1	113	50	63	25	8	17	42	14	14	14
國立清水高中 Chingsuei	1	95	39	56	21	3	18	42	14	14	14
國立豐原高中 Feng Yuan	1	108	50	58	21	3	18	45	15	15	15
國立大里高中 Da Li	1	100	52	48	21	4	17	42	14	14	14
縣立后綜高中 Hou-Zong	1	139	56	83	16	5	11	24	8	8	8
縣立大里高中 Taichung County Da	1	100	31	69	14	2	12	19	7	6	6
縣立新社高中 Sin She	1	93	37	56	16	4	12	21	7	7	7
縣立長億高中 Chung Yie	1	103	39	64	16	3	13	21	7	7	7
縣立中港高中 Chung Gaang	1	122	44	78	21	9	12	16	6	5	5
私立常春藤高中 IVY	1	47	20	27	8	2	6	23	8	7	8
私立明台高中 Ming Tai	1	164	62	102	47	19	28	3	1	1	1
私立致用高中 Jhih Yong	1	160	76	84	23	6	17	30	2	12	16
私立大明高中 Ta Ming	1	145	64	81	42	10	32	24	1	11	12
私立嘉陽高中 Chia Yang	1	112	51	61	23	6	17	3	1	1	1
私立明道高中 Ming Dao	1	335	161	174	54	12	42	91	29	31	31
私立僑泰高中 Chiao Tai	1	204	83	121	39	13	26	20	7	6	7
私立華盛頓高中 Washington	1	91	37	54	27	8	19	27	9	9	9
私立青年高中 Youth	1	167	70	97	33	10	23	4	2	1	1
私立弘文高中 Hong Wen	1	132	58	74	18	7	11	36	12	12	12
私立立人高中 Li Zen	1	136	48	88	33	6	27	40	14	13	13
私立玉山高中 Yu Shan	1	66	21	45	21	8	13	3	1	1	1
私立慈明高中 Tzu Ming	1	134	52	82	42	16	26	6	1	1	4
國立豐原高商 Feng Yuan	—	—	—	—	—	—	—	3	1	1	1

資料來源：教育部統計處。

說明：本表班級數、學生數、畢業生數均包含高職普通科之資料，至於高職之校數、教師數及職員數則未包括在內。

8 - 2 The Condition Of Secondary Education in Taichung County

1 · Senior High School

學生數 Number of Pupils											上學年度 畢業生數 No. of Graduates in the Previous Academic Year
合計Total			一年級 Grade 1	二年級 Grade 2	三年級 Grade 3	延修生 Repeater					
計	男	女	男	女	男	女	男	女	男	女	
Total	Male	Female	Male	Female	Male	Female	Male	Female	Male	Female	
18 480	9 901	8 579	4 397	3 968	2 819	2 393	2 685	2 218	—	—	4 145
21 116	10 977	10 139	4 096	3 914	4 155	3 858	2 726	2 367	—	—	4 872
24 183	12 410	11 773	4 443	4 147	3 949	3 822	4 018	3 804	—	—	5 014
25 574	13 063	12 511	4 959	4 702	4 241	4 048	3 847	3 753	16	8	7 710
27 172	14 085	13 087	5 300	4 534	4 653	4 567	4 116	3 985	16	1	7 529
27 958	14 592	13 366	4 974	4 435	5 064	4 422	4 539	4 507	15	2	8 001
27 331	14 372	12 959	4 648	4 265	4 764	4 308	4 934	4 383	26	3	8 961
26 720	14 002	12 718	4 838	4 272	4 484	4 165	4 664	4 281	16	—	9 195
26 173	13 529	12 644	4 473	4 327	4 683	4 187	4 354	4 124	19	6	8 875
25 156	13 027	12 129	4 049	3 712	4 329	4 261	4 626	4 149	23	7	8 428
1 587	680	907	231	302	228	295	221	310	—	—	515
1 664	811	853	262	289	258	293	291	271	—	—	537
1 837	873	964	298	307	288	304	271	349	16	4	552
1 812	1 180	632	386	209	358	255	436	168	—	—	568
955	408	547	144	188	119	185	145	174	—	—	309
670	334	336	138	123	99	105	97	108	—	—	195
799	361	438	131	151	122	139	108	148	—	—	244
781	418	363	147	128	137	125	134	110	—	—	234
626	313	313	112	108	91	106	110	99	—	—	220
932	508	424	172	171	154	113	182	140	—	—	250
125	64	61	27	19	20	18	17	24	—	—	38
1 426	786	640	52	37	296	288	431	313	7	2	722
1 131	603	528	36	19	278	278	289	231	—	—	485
42	23	19	7	6	12	7	4	6	—	—	22
4 675	2 384	2 291	752	720	822	819	810	752	—	—	1 601
895	450	445	172	158	139	143	139	144	—	—	275
1 188	652	536	218	183	221	170	213	183	—	—	307
160	121	39	61	12	30	15	30	11	—	1	18
1 564	859	705	281	206	275	266	303	233	—	—	502
1 918	975	943	357	333	317	310	301	300	—	—	628
84	45	39	16	22	16	5	13	12	—	—	26
208	119	89	27	16	26	18	66	55	—	—	159
77	60	17	22	5	23	4	15	8	—	—	21

Source: Department of Statistics, Ministry of Education

8 - 2、境內高級中等學校概況（續）

2.高職

學年度別 及學校別	校數 Number of Schools	教師數 Number of Teachers			職員數 Number of Staffs			班級數 Number of Classes			
		合計 Total	男 Male	女 Female	合計 Total	男 Male	女 Female	合計 Total	一年級 Grade 1	二年級 Grade 2	三年級 Grade 3
89學年度 AY 2000	6	734	445	289	174	—	—	589	159	217	213
90學年度 AY 2001	5	603	392	211	155	—	—	543	166	160	217
91學年度 AY 2002	5	570	355	215	152	72	80	492	173	163	156
92學年度 AY 2003	5	579	358	221	156	74	82	516	183	171	162
93學年度 AY 2004	5	580	346	234	157	75	82	538	187	180	171
94學年度 AY 2005	5	588	353	235	158	71	87	577	213	187	177
95學年度 AY 2006	5	655	380	275	154	66	88	624	227	210	187
96學年度 AY 2007	5	666	382	284	158	72	86	646	217	222	207
97學年度 AY 2008	5	662	375	287	161	74	87	656	221	215	220
98學年度 AY 2009	5	674	373	301	168	81	87	677	242	221	214
國立豐原高商 Feng Yuan	1	144	45	99	25	5	20	42	14	14	14
國立大甲高工 Ta Chia	1	120	80	40	33	17	16	36	12	12	12
國立東勢高工 Dong Shih	1	152	98	54	40	23	17	45	15	15	15
國立沙鹿高工 Sha Lu	1	143	84	59	40	21	19	48	16	16	16
國立霧峰農工 Wu Feng	1	115	66	49	30	15	15	39	13	13	13
私立明台高中 Ming Tai	—	—	—	—	—	—	—	78	26	26	26
私立致用高中 Jhih Yong	—	—	—	—	—	—	—	48	24	14	10
私立大明高中 Ta Ming	—	—	—	—	—	—	—	47	22	13	12
私立嘉陽高中 Chia Yang	—	—	—	—	—	—	—	47	16	16	15
私立僑泰高中 Chiao Tai	—	—	—	—	—	—	—	74	24	25	25
私立青年高中 Youth	—	—	—	—	—	—	—	70	23	24	23
私立玉山高中 Yu Sun	—	—	—	—	—	—	—	34	12	11	11
私立慈明高中 Tzu Ming	—	—	—	—	—	—	—	69	25	22	22

資料來源：教育部統計處。

說明：本表班級數、學生數、畢業生數均包含高級中學附設職業類科之資料，校數、教師數及職員數則未包括在內。

8 - 2 The Condition Of Secondary Education in Taichung County (Cont.)

2 · Senior Vocational School

學生數 Number of Pupils											上學年度 畢業生數 No. of Graduates in the Previous Academic Year
合計Total			一年級 Grade 1	二年級 Grade 2	三年級 Grade 3	延修生 Repeater					
計 Total	男 Male	女 Female	男 Male	女 Female	男 Male	女 Female	男 Male	女 Female			
27 019	14 618	12 401	4 183	3 289	5 328	4 559	5 107	4 553	—	—	10 654
23 381	12 917	10 464	4 152	2 970	3 684	3 038	5 081	4 456	—	—	9 571
20 259	11 477	8 782	4 263	3 040	3 726	2 792	3 488	2 950	—	—	9 355
21 074	12 303	8 771	4 805	3 185	3 912	2 866	3 533	2 711	53	9	6 188
22 720	13 430	9 290	5 258	3 469	4 327	3 020	3 719	2 786	126	15	5 906
25 041	14 803	10 238	5 849	4 018	4 779	3 282	4 128	2 927	47	11	6 280
27 249	16 106	11 143	6 147	4 167	5 327	3 792	4 596	3 178	36	6	6 926
28 559	16 907	11 652	6 202	4 081	5 538	3 901	5 118	3 663	49	7	7 630
28 989	17 140	11 849	6 128	4 177	5 643	3 857	5 320	3 807	49	8	8 561
30 343	17 971	12 372	6 650	4 626	5 775	3 966	5 441	3 760	105	20	8 998
1 587	416	1 171	146	394	140	379	130	398	—	—	510
1 282	1 089	193	353	76	365	66	370	51	1	—	416
1 669	1 232	437	413	160	404	147	415	130	—	—	513
1 783	1 370	413	451	133	464	144	455	136	—	—	586
1 436	1 140	296	369	102	376	99	386	95	9	—	467
3 821	1 848	1 973	675	672	615	656	555	645	3	—	1 271
2 424	1 523	901	742	490	469	219	305	189	7	3	473
2 400	1 296	1 104	631	513	353	293	310	297	2	1	567
2 270	1 414	856	529	273	466	305	419	278	—	—	760
3 725	2 053	1 672	696	545	662	570	695	557	—	—	1 294
3 232	1 884	1 348	619	497	649	435	533	400	83	16	837
1 416	818	598	307	234	265	194	246	170	—	—	380
3 298	1 888	1 410	719	537	547	459	622	414	—	—	924

Source: Department of Statistics, Ministry of Education.

8 - 3、所轄國民中學概況

學年度及 鄉鎮市別		校數 Number of Schools	教師數			職員數			班級數			
			Number of Teachers			Number of Staffs			Number of Classes			
			合計	男	女	合計	男	女	合計	一年級	二年級	三年級
Academic Year & School	Total	Male	Female	Total	Male	Female	Total	Grade 1	Grade 2	Grade 3		
89學年度	AY 2000	44	3 519	1 280	2 373	416	2 015	686	697	632
90學年度	AY 2001	42	3 605	1 246	2 359	403	99	304	2 022	654	681	687
91學年度	AY 2002	45	3 592	1 198	2 394	396	90	306	2 010	663	662	685
92學年度	AY 2003	44	3 576	1 190	2 386	366	73	293	1 989	659	669	661
93學年度	AY 2004	44	3 600	1 183	2 417	361	76	285	1 989	664	657	668
94學年度	AY 2005	46	3 698	1 218	2 480	349	75	274	2 028	712	658	658
95學年度	AY 2006	46	3 777	1 242	2 535	375	81	294	2 058	695	705	658
96學年度	AY 2007	46	3 927	1 296	2 631	377	79	298	2 095	681	700	714
97學年度	AY 2008	46	3 963	1 302	2 661	393	85	308	2 116	713	694	709
98學年度	AY 2009	46	4 000	1 305	2 695	399	95	304	2 130	720	710	700
豐原市	Fongyuan City	4	535	168	367	42	11	31	245	82	82	81
大里市	Dali City	5	582	181	401	53	4	49	340	118	114	108
太平市	Taiping City	3	357	107	250	30	13	17	213	72	71	70
東勢鎮	Dongshih Township	3	171	62	109	19	4	15	70	22	22	26
大甲鎮	Dajia Township	3	309	101	208	31	10	21	141	47	49	45
清水鎮	Cingshuei Township	3	242	86	156	23	5	18	110	36	37	37
沙鹿鎮	Shalu Township	4	272	86	186	29	7	22	128	44	42	42
梧棲鎮	Wuci Township	1	71	30	41	9	2	7	72	24	24	24
后里鄉	Houli Township	1	80	34	46	9	3	6	69	24	23	22
神岡鄉	Shengang Township	2	127	37	90	17	3	14	58	20	19	19
潭子鄉	Tanzih Township	2	212	63	149	19	5	14	136	46	44	46
大雅鄉	Daya Township	2	287	93	194	22	3	19	136	46	45	45
新社鄉	Sinshe Township	—	—	—	—	—	—	—	21	7	7	7
石岡鄉	Shihgang Township	1	52	20	32	6	1	5	23	8	8	7
外埔鄉	Waipu Township	1	58	23	35	9	3	6	26	8	9	9
大安鄉	Da-an Township	1	33	12	21	6	4	2	14	5	4	5
烏日鄉	Wurih Township	3	186	62	124	23	5	18	136	46	45	45
大肚鄉	Dadu Township	1	113	35	78	11	3	8	51	16	17	18
龍井鄉	Longjing Township	3	177	54	123	22	6	16	79	28	26	25
霧峰鄉	Wufong Township	2	114	43	71	16	2	14	52	18	18	16
和平鄉	Heping Township	1	22	8	14	3	1	2	10	3	4	3

資料來源:教育部統計處。

說明:高初中合設及私立高中附設國中部校數及教職員數併入高中部計,未列本表。

8 - 3 The Condition of Junior High School in Taichung County

學生數 Number of Pupils									上學年度畢業生數 No. of Graduates in the Previous Academic Year
合計Total			一年級	Grade 1	二年級	Grade 2	三年級	Grade 3	
計	男	女	男	女	男	女	男	女	
Total	Male	Female	Male	Female	Male	Female	Male	Female	
71 305	37 312	33 993	12 636	11 500	12 377	11 042	12 299	11 451	25 394
70 462	37 023	33 439	12 619	11 286	12 414	11 252	11 990	10 901	23 123
72 623	38 255	34 368	13 033	11 840	12 733	11 294	12 489	11 234	22 726
72 899	38 447	34 452	12 835	11 401	12 945	11 814	12 667	11 237	23 675
73 361	38 654	34 707	12 990	11 559	12 781	11 377	12 883	11 771	23 841
74 499	39 330	35 169	13 332	12 052	13 091	11 625	12 907	11 492	24 595
73 675	38 911	34 764	12 880	11 451	13 107	11 832	12 924	11 481	24 038
73 231	38 410	34 821	12 530	11 618	12 847	11 392	13 033	11 811	23 907
72 695	38 127	34 568	12 847	11 621	12 493	11 625	12 787	11 322	24 820
72 583	38 160	34 423	12 916	11 224	12 804	11 616	12 440	11 583	24 068
8 257	4 284	3 973	1 467	1 284	1 438	1 328	1 379	1 361	2 765
11 966	6 276	5 690	2 157	1 882	2 068	1 951	2 051	1 857	3 944
7 366	3 809	3 557	1 252	1 184	1 254	1 178	1 303	1 195	2 560
2 206	1 111	1 095	384	339	353	363	374	393	767
4 650	2 364	2 286	804	696	818	811	742	779	1 562
3 612	1 871	1 741	622	566	643	577	606	598	1 256
4 151	2 134	2 017	732	650	752	670	650	697	1 337
2 338	1 162	1 176	393	372	393	390	376	414	714
2 229	1 104	1 125	366	384	382	368	356	373	763
1 922	981	941	336	311	318	313	327	317	598
5 195	2 986	2 209	1 018	730	981	702	987	777	1 780
4 437	2 304	2 133	781	691	756	724	767	718	1 453
691	368	323	125	99	125	114	118	110	150
751	374	377	124	129	132	133	118	115	275
795	422	373	123	123	157	116	142	134	294
425	239	186	81	69	81	54	77	63	122
5 609	3 222	2 387	1 114	794	1 056	836	1 052	757	1 791
1 690	881	809	275	246	318	280	288	283	540
2 506	1 306	1 200	440	410	446	416	420	374	809
1 674	909	765	303	239	315	273	291	253	564
113	53	60	19	26	18	19	16	15	24

Source: Department of Statistics, Ministry of Education

8 - 4、所轄國民小學概況

學年度及 鄉鎮市別		校數 Number of Schools	教師數 Number of Teachers			職員數 Number of Staffs			班
			合計 Total	男 Male	女 Female	合計 Total	男 Male	女 Female	合計
									合計 Total
89學年度	AY 2000	154	6 899	2 444	4 455	403	—	—	4 466
90學年度	AY 2001	158	7 078	2 468	4 610	428	47	381	4 489
91學年度	AY 2002	162	7 237	2 496	4 741	447	50	397	4 570
92學年度	AY 2003	162	7 255	2 498	4 757	466	59	407	4 611
93學年度	AY 2004	162	7 175	2 491	4 684	468	53	415	4 536
94學年度	AY 2005	165	7 074	2 473	4 601	528	83	445	4 421
95學年度	AY 2006	166	6 955	2 462	4 493	467	57	410	4 363
96學年度	AY 2007	166	6 922	2 441	4 481	473	54	419	4 305
97學年度	AY 2008	166	6 870	2 408	4 462	472	50	422	4 256
98學年度	AY 2009	166	6 843	2 365	4 478	477	53	424	4 202
豐原市	Fongyuan City	10	703	213	490	41	3	38	435
大里市	Dali City	12	802	264	538	43	7	36	501
太平市	Taiping City	14	719	253	466	43	3	40	449
東勢鎮	Dongshih Township	10	244	91	153	22	2	20	145
大甲鎮	Dajia Township	10	387	153	234	28	5	23	242
清水鎮	Cingshuei Township	11	378	140	238	29	1	28	231
沙鹿鎮	Shalu Township	7	362	120	242	22	4	18	228
梧棲鎮	Wuci Township	6	235	76	159	18	2	16	144
后里鄉	Houli Township	6	234	86	148	16	1	15	144
神岡鄉	Shengang Township	5	260	76	184	16	1	15	160
潭子鄉	Tanzih Township	7	467	149	318	30	4	26	284
大雅鄉	Daya Township	8	444	133	311	27	2	25	272
新社鄉	Sinshe Township	8	139	50	89	18	1	17	81
石岡鄉	Shihgang Township	2	59	18	41	4	—	4	36
外埔鄉	Waipu Township	5	109	42	67	12	3	9	62
大安鄉	Da-an Township	4	81	32	49	9	1	8	48
烏日鄉	Wurih Township	8	288	106	182	22	3	19	177
大肚鄉	Dadu Township	7	243	87	156	18	2	16	155
龍井鄉	Longjing Township	7	282	112	170	19	4	15	175
霧峰鄉	Wufong Township	11	289	103	186	25	1	24	173
和平鄉	Heping Township	8	118	61	57	15	3	12	60

資料來源:教育部統計處。

8 - 4 The Condition of Elementary School in Taichung County

級數(班) Number of Classes							合計	
一年級	二年級	三年級	四年級	五年級	六年級	合計	男	
Grade 1	Grade 2	Grade 3	Grade 4	Grade 5	Grade 6	Total	Male	
765	806	809	700	702	684	144 171	74 436	
749	759	791	784	696	710	142 776	74 073	
759	764	768	793	779	707	142 518	74 015	
758	764	758	764	789	778	142 284	73 960	
692	758	770	760	766	790	139 508	72 421	
669	692	762	772	766	760	135 343	70 290	
696	668	699	761	772	767	132 443	68 805	
713	691	675	696	757	773	129 712	67 516	
674	736	696	673	711	766	124 200	64 617	
664	684	745	708	684	717	117 890	61 241	
67	70	77	73	70	78	13 128	6 753	
81	81	92	85	80	82	15 029	7 769	
69	72	81	73	77	77	12 675	6 558	
21	24	24	26	23	27	3 631	1 929	
40	39	45	38	38	42	6 899	3 564	
38	37	41	39	36	40	6 326	3 293	
41	38	37	39	37	36	6 641	3 420	
23	24	26	25	22	24	4 249	2 226	
23	24	26	26	23	22	4 023	2 116	
24	26	29	26	26	29	4 545	2 402	
45	46	48	50	46	49	8 500	4 442	
39	44	49	45	45	50	7 844	4 146	
13	13	14	14	13	14	1 733	909	
6	6	6	5	7	6	992	520	
10	10	12	10	10	10	1 680	878	
8	7	8	9	8	8	1 192	600	
27	30	31	29	30	30	4 838	2 457	
24	27	27	27	25	25	4 117	2 124	
28	28	31	31	28	29	4 928	2 546	
27	28	31	28	30	29	4 412	2 335	
10	10	10	10	10	10	508	254	

Source: Department of Statistics, Ministry of Education.

8 - 4、所轄國民小學概況（續）

8 - 4 The Condition of Elementary School in Taichung County (Cont.)

學年度及 鄉鎮市別		學生數(人)					
		Total	一年級 Grade 1	二年級 Grade 2	三年級		
		女 Female	男 Male	女 Female	男 Male	女 Female	男 Male
89學年度	AY 2000	69 735	12 351	11 720	12 548	12 011	12 531
90學年度	AY 2001	68 703	11 979	11 450	12 388	11 250	12 538
91學年度	AY 2002	68 503	12 355	11 408	11 990	11 458	12 373
92學年度	AY 2003	68 324	12 408	11 166	12 321	11 415	11 957
93學年度	AY 2004	67 087	11 085	10 305	12 390	11 132	12 304
94學年度	AY 2005	65 053	10 475	9 688	11 046	10 298	12 380
95學年度	AY 2006	63 638	10 933	9 917	10 462	9 660	11 021
96學年度	AY 2007	62 196	10 569	9 903	10 918	9 928	10 486
97學年度	AY 2008	59 583	9 358	8 707	10 566	9 888	10 925
98學年度	AY 2008	56 649	8 974	8 146	9 380	8 719	10 527
豐原市	Fongyuan City	6 375	998	842	984	1 000	1 196
大里市	Dali City	7 260	1 144	1 048	1 112	1 091	1 331
太平市	Taiping City	6 117	942	883	966	885	1 141
東勢鎮	Dongshih Township	1 702	277	226	315	263	301
大甲鎮	Dajia Township	3 335	529	492	567	517	619
清水鎮	Cingshuei Township	3 033	500	463	534	492	543
沙鹿鎮	Shalu Township	3 221	548	552	535	495	572
梧棲鎮	Wuci Township	2 023	335	304	351	354	364
后里鄉	Houli Township	1 907	327	291	319	281	382
神崗鄉	Shengang Township	2 143	366	293	372	311	393
潭子鄉	Tanzih Township	4 058	676	575	724	634	708
大雅鄉	Daya Township	3 698	575	518	634	568	749
新社鄉	Sinshe Township	824	138	119	153	123	150
石岡鄉	Shihgang Township	472	75	66	79	83	96
外埔鄉	Waipu Township	802	120	110	129	131	161
大安鄉	Da-an Township	592	90	83	74	80	115
烏日鄉	Wurih Township	2 381	338	333	366	378	428
大肚鄉	Dadu Township	1 993	269	282	352	318	367
龍井鄉	Longjing Township	2 382	367	349	389	371	456
霧峰鄉	Wufong Township	2 077	325	275	384	315	408
和平鄉	Heping Township	254	35	42	41	29	47

Number of Pupils							上學年度畢業 生數 No. of Graduates in the Previous Academic Year
Grade 3	四年級 Grade 4	五年級 Grade 5	六年級 Grade 6				
女 Female	男 Male	女 Female	男 Male	女 Female	男 Male		
11 808	12 349	11 264	12 427	11 674	12 230	11 258	23 564
11 660	12 463	11 460	12 288	11 237	12 417	11 646	23 450
11 314	12 549	11 657	12 445	11 450	12 303	11 216	23 965
11 456	12 302	11 256	12 533	11 642	12 439	11 389	23 526
11 356	11 931	11 457	12 242	11 229	12 469	11 608	23 881
11 075	12 232	11 356	11 901	11 427	12 256	11 209	24 012
10 296	12 344	11 060	12 195	11 314	11 850	11 391	23 677
9 667	10 981	10 287	12 346	11 056	12 216	11 355	23 246
9 933	10 463	9 704	10 987	10 290	12 318	11 061	23 525
9 867	10 926	9 931	10 469	9 694	10 965	10 292	23 393
1 093	1 193	1 124	1 170	1 093	1 212	1 223	2 684
1 325	1 439	1 267	1 359	1 250	1 384	1 279	2 955
1 072	1 143	1 085	1 146	1 069	1 220	1 123	2 554
291	365	302	331	301	340	319	704
612	623	555	573	566	653	593	1 274
518	575	513	511	503	630	544	1 229
507	610	542	590	559	565	566	1 305
352	410	345	376	308	390	360	786
346	361	361	368	310	359	318	789
372	413	364	411	383	447	420	935
702	798	738	743	687	793	722	1 782
611	726	660	722	648	740	693	1 508
158	158	147	151	128	159	149	296
63	88	67	102	95	80	98	200
148	159	130	150	138	159	145	360
95	122	105	98	121	101	108	263
418	449	424	431	406	445	422	1 023
347	393	347	376	335	367	364	741
437	450	434	420	380	464	411	975
359	401	377	404	371	413	380	926
41	50	44	37	43	44	55	104

8 - 5 境內幼稚園概況

學年度別 及設立別 Academic Year & Founder	園數 Kindergartem		教職員工人數 Number of Teachers & Staffs				班級數 Number of Classes	學	
	專設 Independent	附設 Affiliated	教師 Teacher	職員 Staff	工友 Janitor	司機 Driver		合計	
								計 Total	男 Male
89學年度 公立 Public	—	56	209	—	—	1	109	3 123	1 509
AY 2000 私立 Private	66	1	404	152	81	135	233	5 641	2 975
90學年度 公立 Public	—	60	240	—	—	—	121	3 592	1 816
AY 2001 私立 Private	71	—	431	154	82	133	254	5 730	3 092
91學年度 公立 Public	—	58	240	—	—	—	120	3 485	1 738
AY 2002 私立 Private	70	—	486	146	79	126	244	5 359	2 751
92學年度 公立 Public	—	60	244	—	2	—	122	3 438	1 725
AY 2003 私立 Private	69	—	491	149	82	126	247	5 497	2 884
93學年度 公立 Public	—	62	251	2	2	—	125	3 445	1 713
AY 2004 私立 Private	68	—	477	167	79	121	248	5 548	2 963
94學年度 公立 Public	—	65	297	—	139	2 917	...
AY 2005 私立 Private	70	—	465	56	234	4 908	...
95學年度 公立 Public	—	68	324	4	131	3 488	...
AY 2006 私立 Private	66	—	372	36	225	3 694	...
96學年度 公立 Public	—	68	240	23	125	3 453	...
AY 2007 私立 Private	67	—	313	23	234	3 346	...
97學年度 公立 Public	—	70	262	—	129	3 460	...
AY 2008 私立 Private	65	—	313	29	227	3 174	...
98學年度 公立 Public	—	72	268	1	131	3 432	...
AY 2009 私立 Private	63	—	374	39	222	4 023	...

資料來源：教育部統計處。

8 - 5 Summary of Kindergarten in Taichung County

Total	生 人 數 (人) Number of Pupils									
	未滿3歲 Under 3 Yrs.		3歲至未滿4歲 3 - 4 Yrs.		4歲至未滿5歲 4 - 5 Yrs.		5歲至未滿6歲 5 - 6 Yrs.		6歲以上 6 Yrs. And Over	
	女 Female	男 Male	女 Female	男 Male	女 Female	男 Male	女 Female	男 Male	女 Female	男 Male
1 614	—	—	33	37	525	547	912	975	39	55
2 666	21	24	348	295	847	780	1 632	1 464	127	103
1 776	—	—	56	35	734	672	1 020	1 062	6	7
2 638	25	20	296	241	980	862	1 628	1 382	163	133
1 747	—	—	20	11	531	533	1 079	1 122	108	81
2 608	12	7	20	169	774	687	1 469	1 337	476	408
1 713	3	1	10	24	589	555	986	1 006	137	127
2 613	14	3	234	196	801	740	1 478	1 279	357	395
1 732	1	3	41	35	627	655	969	967	75	72
2 585	11	4	267	183	931	778	1 476	1 372	278	248
...
...
...
...
...
...
...
...
...
...
...
...

Source : Department of Statistics, Ministry of Education.

8-6、境內各級補校概況

單位:人

學年度別 Academic Year	校數 Number of Schools			教師數 Number of Teachers						職員數 Number of Staffs					
	國小補校 Elementary	國中補校 Junior	高級進修補校 Senior	國小補校 Elementary		國中補校 Junior		高級進修補校 Senior		國小補校 Elementary		國中補校 Junior		高級進修補校 Senior	
				專任 Full-Time	兼任 Part-Time	專任 Full-Time	兼任 Part-Time	專任 Full-Time	兼任 Part-Time	專任 Full-Time	兼任 Part-Time	專任 Full-Time	兼任 Part-Time	專任 Full-Time	兼任 Part-Time
89學年度 AY 2000	24	15	15	1	101	—	234	240	602	—	103	—	68	55	44
90學年度 AY 2001	23	15	15	—	113	—	232	127	76	—	91	—	65	6	32
91學年度 AY 2002	23	15	15	—	120	—	231	205	459	—	—	—	—	49	59
92學年度 AY 2003	22	15	15	—	117	—	210	168	531	—	—	—	—	37	58
93學年度 AY 2004	22	15	15	—	125	—	216	170	559	—	—	—	—	37	52
94學年度 AY 2005	22	15	15	—	121	—	210	169	...	—	—	14	—	36	—
95學年度 AY 2006	22	15	15	9	119	10	204	95	...	12	—	10	—	29	—
96學年度 AY 2007	22	15	15	18	104	15	191	92	...	14	—	6	—	26	—
97學年度 AY 2008	22	15	15	10	106	13	182	112	...	8	—	4	—	27	—
98學年度 AY 2009	22	15	15	17	111	16	192	111	...	4	—	1	—	19	—

資料來源：教育部統計處、本府教育處1513-01-01-72-2。

說明：高級進修補校除校數外皆含實用技能班(建教班)資料、國中補校除校數外皆含高級進修補校附設國中部資料。

8 - 6 Continuing and Supplementary Education in Taichung County

Unit : Person

班級數 Number of Classes			學生數 Number of Pupils									上學年度畢業生數 No. of Graduates in the Previous Academic Year		
國小補校 Elementary	國中補校 Junior	高級進修補校 Senior	國小補校 Elementary			國中補校 Junior			高級進修補校 Senior			國小補校 Elementary	國中補校 Junior	高級進修補校 Senior
			計 Total	男 Male	女 Female	計 Total	男 Male	女 Female	計 Total	男 Male	女 Female			
48	45	266	1 111	52	1 059	930	275	655	9 674	5 483	4 191	354	270	3 989
49	45	309	1 155	46	1 109	872	253	619	11 309	6 502	4 807	321	291	4 216
50	44	283	1 269	37	1 232	761	215	546	10 081	5 971	4 110	245	239	3 628
51	42	281	1 344	39	1 305	679	175	504	10 248	5 971	4 110	219	235	3 442
53	41	273	1 307	41	1 266	563	114	449	9 596	5 828	3 768	274	238	2 809
53	40	207	1 302	36	1 266	508	93	415	7 166	7 166	—	222	182	2 103
54	40	205	1 502	35	1 467	466	99	367	7 331	7 331	—	241	166	2 190
52	39	211	1 432	33	1 399	481	88	393	7 420	7 420	—	164	130	2 191
52	39	208	1 257	72	1 185	454	80	374	7 531	7 531	—	182	154	2 240
52	40	207	1 269	29	1 240	455	75	380	7 532	7 532	—	259	140	2 311

Source: 1.Department of Statistics,Ministry of Education .2.Department of Education ,Taichung County Government.1513-01-01-72-2

8 - 7、短期補習班概況

單位：家

年 底 別	總 計	文 理	技			
			合 計	農	工	
End of Year	Grand Total	Art/Science	Total	Agriculture	Industry	
89年底	End of 2000	726	547	179	—	1
90年底	End of 2001	748	553	195	—	1
91年底	End of 2002	843	676	167	—	3
92年底	End of 2003	920	620	145	—	2
93年底	End of 2004	1 016	718	170	—	2
94年底	End of 2005	1 145	880	184	—	2
95年底	End of 2006	1 198	1 004	194	—	2
96年底	End of 2006	1 310	1 117	193	—	2
97年底	End of 2007	1 404	1 199	205	—	2
98年底	End of 2008	1 470	1 254	216	—	2

資料來源：本府教育處1519-99-02-90-2。

說 明：本表的家數是指已立案的短期補習班家數。

8 - 7 Summary of Short-term Supplementary Classes

藝 類					
商	資 訊	藝 術	家 政	運 動	其 他
Business	Computer Science	Art	Housekeeping	Sports	Others
104	21	39	11	—	3
107	22	49	13	—	3
108	13	23	5	—	15
96	9	19	10	—	9
100	10	30	10	9	9
112	11	38	10	—	11
113	14	42	10	1	12
109	13	57	10	1	1
108	15	69	9	1	1
108	16	73	11	1	5

Source: Department of Education, Taichung County Government. 1519-99-02-90-2

8 - 8、政府教育經費概況

年度 Fiscal Year	教育經費預算數(百萬元) Budget of Expenditure Educational Administration(million NT\$)	
	預算數 Budget	占歲出預算比率(%) Percentage in Annual Budget
89年 2000	20 250	46.21
90年 2001	16 041	29.38
91年 2002	15 629	40.90
92年 2003	15 185	40.09
93年 2004	17 015	39.97
94年 2005	16 677	39.21
95年 2006	16 994	40.69
96年 2007	16 487	39.73
97年 2008	18 217	40.89
98年 2009	17 677	40.65

資料來源：本府主計處。

8 - 8 Expenditure for Education

年度 Fiscal Year	教育經費決算數(百萬元) Settled Account of Expenditure for Education(million NT\$)	
	決算數 Settled Account	占歲出決算比率(%) Percentage in Annual Settled Account
89年 2000	18 996	46.44
90年 2001	15 561	31.19
91年 2002	14 209	42.76
92年 2003	14 541	43.36
93年 2004	14 870	40.50
94年 2005	14 976	39.83
95年 2006	14 580	41.08
96年 2007	15 074	41.54
97年 2008	16 551	41.23
98年 2009	16 357	42.42

Source :Department of Budget,Accounting and Statistics ,Taichung County Government.

8-9、國民中學視力檢查

學年度別 Academic Year		裸視檢查 Eyesight										
		合計 Total					視力正常人數 (兩眼均0.9以上) 0.9 Good					
		計 Total	男 Male	女 Female	男 Male	女 Female	計 Total	男 Male	女 Female	男 Male	女 Female	
89學年度	AY 2000	70 245	36 798	33 447	15 238	9 867						
90學年度	AY 2001	70 356	36 977	33 379	15 260	10 397						
學年度別 及年級別 Academic Year & Grade		合計 Total						公 立				
		檢查人數 No.of Students Examined			裸視視力不良人數 No.of Poor-sighted		裸視視力不良率 (%)		檢查人數 No.of Students Examined			
		計 Total	男 Male	女 Female	男 Male	女 Female	男 Male	女 Female	計 Total	男 Male	女 Female	
91學年度	AY 2002	59 479	30 705	28 774	17 962	19 599	58.50	68.11	58 920	30 347	28 573	
92學年度	AY 2003	73 163	38 384	34 779	23 925	24 172	62.33	69.50	64 831	33 215	31 616	
93學年度	AY 2004	72 712	38 310	34 402	23 751	24 256	62.00	70.51	64 695	33 377	31 318	
94學年度	AY 2005	72 643	38 318	34 325	24 622	24 927	64.26	72.62	64 849	33 473	31 376	
95學年度	AY 2006	73 675	38 907	34 768	25 061	25 307	64.41	72.79	65 409	33 816	31 593	
96學年度	AY 2007	73 167	38 372	34 795	25 826	25 998	67.30	74.72	64 932	33 338	31 594	
97學年度	AY 2008	72 623	38 091	34 532	26 575	26 535	69.77	76.84	64 613	33 224	31 389	
98學年度	AY 2009	72 273	38 005	34 268	26 320	25 640	69.25	74.82	64 460	33 236	31 224	
1年級	Grade 1	24 082	12 887	11 195	8 418	7 959	65.32	71.09	21 514	11 280	10 234	
2年級	Grade 2	24 313	12 751	11 562	8 892	8 721	69.74	75.43	21 698	11 179	10 519	
3年級	Grade 3	23 878	12 367	11 511	9 010	8 960	72.86	77.84	21 248	10 777	10 471	

資料來源：1.教育部統計處。

2.本府教育處1517-04-01-40-2。

8-9 Eyesight for Junior High School Students

學年度別 Academic Year		矯正檢查										
		視力不良人數 (一眼或兩眼未達0.9) 0.9 Defected		合計 Total				視力正常人數 (兩眼均0.9以上) 0.9 Good		視力不良人數 (一眼或兩眼未達0.9) 0.9 Defected		
		男 Male	女 Female	計 Total	男 Male	女 Female	男 Male	女 Female	男 Male	女 Female	男 Male	女 Female
89學年度	AY 2000	21 560	23 580	31 744	14 117	17 627	8 175	9 735	5 942	7892		
90學年度	AY 2001	21 717	22 982	32 120	14 861	17 259	8 639	9 752	6 222	7507		
學年度別 及年級別 Academic Year & Grade		立 Public				私立 Private						
		裸視視力不良人數 No.of Poor-sighted		裸視視力不良率 (%)		檢查人數 No.of Students Examined			裸視視力不良人數 No.of Poor-sighted		裸視視力不良率 (%)	
		男 Male	女 Female	男 Male	女 Female	計 Total	男 Male	女 Female	男 Male	女 Female	男 Male	女 Female
91學年度	AY 2002	17 749	19 442	58.49	68.04	559	358	201	213	157	59.50	78.11
92學年度	AY 2003	19 769	21 446	59.52	67.83	8 332	5 169	3 163	4 156	2 726	80.40	86.18
93學年度	AY 2004	19 784	21 616	59.27	69.02	8 017	4 933	3 084	3 967	2 640	80.42	85.60
94學年度	AY 2005	20 693	22 370	61.82	71.30	7 794	4 845	2 949	3 929	2 557	81.09	86.71
95學年度	AY 2006	20 880	22 508	61.75	71.24	8 266	5 091	3 175	4 181	2 799	82.13	88.16
96學年度	AY 2007	21 555	23 125	64.66	73.19	8 235	5 034	3 201	4 271	2 873	84.84	89.75
97學年度	AY 2008	22 479	23 779	67.66	75.76	8 010	4 867	3 143	4 096	2 756	84.16	87.69
98學年度	AY 2009	22 199	22 941	66.79	73.47	7 813	4 769	3 044	4 121	2 699	86.41	88.67
1年級	Grade 1	7 100	7 136	62.94	69.73	2 568	1 607	961	1 318	823	82.02	85.64
2年級	Grade 2	7 527	7 814	67.33	74.28	2 615	1 572	1 043	1 365	907	86.83	86.96
3年級	Grade 3	7 572	7 991	70.26	76.32	2 630	1 590	1 040	1 438	969	90.44	93.17

Source: 1.Department of Statistics,Ministry of Education .2.Department of Education ,Taichung County Government.1517-04-01-40-2

8 - 10、國民小學學生視力檢查

學年度別		裸視檢查 Eyesight										
		合計			視力正常人數 (兩眼均0.9以上)							
		Total			0.9 Good							
Academic Year		計 Total	男 Male	女 Female	男 Male	女 Female	男 Male	女 Female	男 Male	女 Female		
89學年度	AY 2000	142 706	74 229	68 477	51 970	44 229						
90學年度	AY 2001	142 387	73 812	68 575	49 748	42 847						
學年度別 及年級別		合計 Total						公 立				
		檢查人數			裸視視力不良人數		裸視視力不良率 (%)		檢查人數			
		No.of Students Examined			No.of Poor-sighted		No.of Students Examined		No.of Students Examined			
Academic Year & Grade		計 Total	男 Male	女 Female	男 Male	女 Female	男 Male	女 Female	計 Total	男 Male	女 Female	
91學年度	AY 2002	141 926	73 854	68 072	25 402	26 800	34.39	39.37	141 308	73 498	67 810	
92學年度	AY 2003	141 941	73 868	68 073	25 662	27 142	34.74	39.87	141 257	73 484	67 773	
93學年度	AY 2004	139 129	72 308	66 821	27 220	28 745	37.64	43.02	138 354	71 864	66 490	
94學年度	AY 2005	134 799	69 981	64 818	28 277	29 558	40.41	45.60	133 984	69 511	64 473	
95學年度	AY 2006	130 255	67 677	62 578	29 077	30 206	42.96	48.27	129 441	67 207	62 234	
96學年度	AY 2007	129 574	67 438	62 136	29 967	30 746	44.44	49.48	128 677	66 912	61 765	
97學年度	AY 2008	124 111	64 567	59 544	30 347	30 355	47.00	50.98	123 225	64 056	59 169	
98學年度	AY 2009	117 518	61 053	56 465	29 554	29 560	48.41	52.35	116 703	60 584	56 119	
1年級	Grade 1	17 100	8 958	8 142	2 931	2 879	32.72	35.36	17 003	8 901	8 102	
2年級	Grade 2	18 064	9 359	8 705	3 726	3 730	39.81	42.85	17 926	9 289	8 637	
3年級	Grade 3	20 370	10 515	9 855	4 834	4 783	45.97	48.53	20 238	10 438	9 800	
4年級	Grade 4	20 763	10 871	9 892	5 522	5 346	50.80	54.04	20 618	10 784	9 834	
5年級	Grade 5	20 132	10 453	9 679	5 868	5 890	56.14	60.85	19 970	10 358	9 612	
6年級	Grade 6	21 089	10 897	10 192	6 673	6 932	61.24	68.01	20 948	10 814	10 134	

資料來源：1.教育部統計處。

2.本府教育處1517-04-01-50-2。

8 - 10 Eyesight for Elementary School Students

學年度別		矯正檢查										
		視力不良人數 (一眼或兩眼未達0.9)		合計				視力正常人數 (兩眼均0.9以上)		視力不良人數 (一眼或兩眼未達0.9)		
		0.9 Defected		Total				0.9 Good		0.9 Defected		
Academic Year		男 Male	女 Female	計 Total	男 Male	女 Female	男 Male	女 Female	男 Male	女 Female		
89學年度	AY 2000	22 259	24 248	19 322	9 141	10 181	5 519	5 658	3 622	4 523		
90學年度	AY 2001	24 064	25 728	19 625	9 300	10 325	6 187	6 465	3 113	3 860		
學年度別 及年級別		立 Public				私立 Private						
		裸視視力不良人數		裸視視力不良率 (%)		檢查人數			裸視視力不良人數		裸視視力不良率 (%)	
		No.of Poor-sighted		No.of Students Examined		No.of Poor-sighted		No.of Students Examined		No.of Poor-sighted		No.of Students Examined
Academic Year & Grade		男 Male	女 Female	男 Male	女 Female	計 Total	男 Male	女 Female	男 Male	女 Female	男 Male	女 Female
91學年度	AY 2002	25 261	26 705	34.37	39.38	618	356	262	141	95	39.61	36.26
92學年度	AY 2003	25 509	27 019	34.71	39.87	684	384	300	153	123	39.84	41.00
93學年度	AY 2004	27 051	28 598	37.64	43.01	775	444	331	169	147	38.06	44.41
94學年度	AY 2005	28 065	29 378	40.37	45.57	815	470	345	212	180	45.11	52.17
95學年度	AY 2006	28 878	30 037	42.97	48.26	814	470	344	199	169	42.34	49.13
96學年度	AY 2007	29 728	30 550	44.43	49.46	897	526	371	239	196	45.44	52.83
97學年度	AY 2008	30 113	30 166	47.01	50.98	886	511	375	234	189	45.79	50.40
98學年度	AY 2009	29 330	29 383	48.41	52.36	815	469	346	224	177	47.76	51.16
1年級	Grade 1	2 923	2 869	32.84	35.41	97	57	40	8	10	14.04	25.00
2年級	Grade 2	3 702	3 702	39.85	42.86	138	70	68	24	28	34.29	41.18
3年級	Grade 3	4 797	4 758	45.96	48.55	132	77	55	37	25	48.05	45.45
4年級	Grade 4	5 477	5 318	50.79	54.08	145	87	58	45	28	51.72	48.28
5年級	Grade 5	5 810	5 845	56.09	60.81	162	95	67	58	45	61.05	67.16
6年級	Grade 6	6 621	6 891	61.23	68.00	141	83	58	52	41	62.65	70.69

Source:1.Department of Statistics,Ministry of Education .2.Department of Education ,Taichung County Government.1517-04-01-50-2

玖、衛生

9 - 1、公私立醫療機構及其他醫事機構開業場所醫事人員執業人數

單位：人

年底別及 鄉鎮市別	總計	醫師	中醫師	牙醫師	藥師	藥劑生	醫事 檢驗師	醫事 檢驗生
End of Year & District	Grand Total	Physician	Doctor of Chinese Medicine	Dentists	Pharmacists	Assistant Pharmacist	Medical Technologists	Medical Assistant Technologist
89年底 End of 2000	8 188	1 422	316	480	816	643	309	6
90年底 End of 2001	8 615	1 441	351	504	861	635	316	9
91年底 End of 2002	9 278	1 534	371	522	912	638	327	7
年底別及 鄉鎮市別	總計	醫師	中醫師	牙醫師	藥師	藥劑生	醫事 檢驗師	醫事 檢驗生
End of Year & District	Grand Total	Physician	Doctor of Chinese Medicine	Dentists	Pharmacists	Assistant Pharmacist	Medical Technologists	Medical Assistant Technologist
92年底 End of 2003	9 903	1 594	377	542	950	640	345	9
93年底 End of 2004	10 315	1 641	419	562	990	633	351	7

資料來源：行政院衛生署統計室。

IX Health

9 - 1 Number of Registered Medical Personnel in Public and Private Hospitals, Clinics, and Other Medical Care Institutions

Unit : Person

醫用放射線 技術師(士)	護理師	護士	助產士	鑲牙生	營養師	物理 治療師	物理 治療生	職能 治療師	職能 治療生	
Radiotherapist (Assitant)	Registered Senior Nurse	Registered Nurse	Midwife	Assistant Dentist	Nutritionist	Physical Therapist	Physical Assistant Therapist	Occupational Therapist	Occupational Assistant Therapist	
135	2 326	1 526	34	—	30	79	44	22	—	
161	2 563	1 540	33	9	36	81	49	25	1	
186	2 719	1 798	28	9	46	99	54	36	5	
醫事 放射師	醫事 放射士	護理師	護士	助產士	鑲牙生	營養師	物理 治療師	物理 治療生	職能 治療師	職能 治療生
Radio- therapist	Radiotherapi- st Assitant	Registered Senior Nurse	Registered Nurse	Midwife	Assistant Dentist	Nutritionist	Physical Therapist	Physical Assistant Therapist	Occupational Therapist	Occupational Assistant Therapist
174	12	3 114	1 850	27	9	50	118	54	32	6
182	10	3 338	1 838	28	9	65	135	59	44	4

Source : Department of Health, Executive Yuan.

9 - 1、公私立醫療機構及其他醫事機構開業場所醫事人員執業人數(續一)

單位：人

年底別及鄉鎮市別	總計	醫師	中醫師	牙醫師	藥師
End of Year & District	Grand Total	Physician	Doctor of Chinese Medicine	Dentists	Phar-macists
94年底	10 514	1 703	402	563	1 032
95年底	10 930	1 747	415	565	1 093
96年底	11 547	1 866	423	558	1 151
97年底	11 790	1 891	452	567	1 182
98年底	12 221	1 907	466	597	1 238
豐原市	1 763	328	73	95	210
大里市	1 481	201	73	92	182
太平市	1 371	241	51	75	159
東勢鎮	359	66	15	18	36
大甲鎮	618	101	26	32	71
清水鎮	333	49	20	27	31
沙鹿鎮	1 623	228	29	52	102
梧棲鎮	1 635	231	6	14	67
后里鄉	177	32	12	13	25
神岡鄉	191	30	13	18	34
潭子鄉	883	137	43	34	89
大雅鄉	492	78	36	34	64
新社鄉	83	10	6	3	7
石岡鄉	81	8	1	—	7
外埔鄉	85	8	2	2	6
大安鄉	34	5	—	2	3
烏日鄉	309	49	28	25	46
大肚鄉	128	23	9	13	20
龍井鄉	149	29	6	21	32
霧峰鄉	366	44	17	24	46
和平鄉	60	9	—	3	1

資料來源：行政院衛生署統計室。

說明：自民國97年起非醫事機構的醫事檢驗師、醫事檢驗生、醫事放射師及醫事放射士納入醫事人員統計。

9 - 1 Number of Registered Medical Personnel in Public and Private Hospitals, Clinics, and Other Medical Care Institutions(Cont.1)

Unit : Person

藥劑生	醫事檢驗師	醫事檢驗生	醫事放射師	醫事放射士	護理師	護士	助產師
Assistant Pharmacist	Medical Technologists	Medical Assistant Technologist	Radio-therapist	Radio-therapist Assitant	Register-ed Senior Nurse	Registered Nurse	regostered professional midwives
618	343	6	193	10	3 600	1 643	—
595	354	6	213	8	3 960	1 520	—
587	371	6	241	7	4 592	1 239	—
574	381	6	253	7	4 716	1 211	—
569	382	6	260	7	4 986	1 203	—
84	36	—	21	1	651	156	—
68	45	1	37	1	580	126	—
68	52	1	33	—	481	150	—
29	10	—	8	—	117	44	—
49	22	—	8	1	204	84	—
36	4	—	—	—	93	42	—
34	64	—	47	1	868	140	—
19	62	2	57	1	924	165	—
18	4	1	2	1	40	23	—
18	10	—	2	1	42	20	—
22	27	—	25	—	423	49	—
30	14	—	7	—	154	45	—
8	2	—	1	—	25	15	—
1	1	—	1	—	41	13	—
10	1	—	—	—	34	18	—
4	1	—	1	—	14	4	—
22	7	—	2	—	75	34	—
14	2	—	1	—	34	10	—
16	2	—	1	—	26	15	—
15	13	1	5	—	134	41	—
4	3	—	1	—	26	9	—

Soruce : Department of Health, Executive Yuan.

9-2、公私立醫療機構數及病床數

單位：家、床、輛、人

年底別 End of Year	院所 家數 合計 Hosp. & Clinics Total	醫 院 家 數 No. of Hopitals	診 所 家 數 No. of Clinics	醫療 院所 病床數 Total Beds	醫院病床數						
					急性病床						
					合計 Total	一般病床 (不含精神病床) General Beds	特殊病床				
							加護 病床 Inten- sive Care Beds	燒燙傷 病 床 Burn Care Beds	洗腎治 療 床 Hemodialysis Beds	嬰兒 床 Nursery Beds	嬰兒 病 床 Nursery Beds
89年底 End of 2000	1 212	43	1 169	6 242	5 327	3 387	322	16	334	305	76
90年底 End of 2001	1 231	39	1 192	6 830	6 071	3 535	324	16	353	296	99

年底別及鄉鎮市別 End of Year & District	院所 家數 合計 Hosp. & Clinics Total	醫 院 家 數 No. of Hopitals	診 所 家 數 No. of Clinics	醫療 院所 病床數 Total Beds	醫院開放病床數								
					一般病床病床數 General Beds								
					合 計 Total	急性病床 Acute Beds		慢性病床 Chronic Beds				合 計 Total	加護 病床 Inten- sive Care Beds
						一般 病床 General Beds	精神 病床 Psychia- tric Beds	一般 病床 General Beds	精神 病床 Psychia- tric Beds	結核 病床 T.B. Beds	癩病 病床 Leprosy Beds		
91年底 End of 2002	1 247	36	1 211	7 485	5 053	3 836	377	181	659	—	—	1 664	363
92年底 End of 2003	1 278	35	1 243	7 931	5 264	3 923	433	181	727	—	—	1 806	395
93年底 End of 2004	1 303	37	1 266	8 364	5 463	4 116	441	181	725	—	—	1 999	403
94年底 End of 2005	1 320	36	1 284	8 499	5 456	4 004	396	181	875	—	—	1 959	391

資料來源：行政院衛生署統計室。

9-2 Number of in Public and Private Hospitals, Clinics, and Beds

Unit: No. of Hospital/Clinics, Bed, Set, Persons

Hospital Beds						診所病床數					嬰 兒 床 Nursery Beds	救 護 車 Ambula nce
Acute Beds			精神病床			Beds of Clinics						
Special Beds			Psychiatric Beds		慢性 病床 Chronic Beds	結核 病床 T.B. Be ds	癩病 病床 LeProsy Beds	合 計 Total	觀察 病床 Observ ation Beds	洗腎 治療 床 Hemodi a-lysis Beds		
手術 恢復床 Ether Beds	急診觀 察床 Emergency Observation Beds	其他 Others	急性 病床 Acute Beds	慢性 病床 Chronic Beds								
59	205	23	276	324	185	—	—	730	604	25	101	56
65	190	25	366	527	275	—	—	710	584	25	101	56

Hospital Open Beds													精神科 日間照 護人數 Psychia- tric Day Care	診所病床數				醫 院 救 護 車 Ambul- ance
特殊病床 Special Beds														Beds of Clinics				
燒燙傷 病床 Burn Care Beds	嬰兒 病床 Nursery Beds	觀察病床 Observation Beds		安寧療 護病床 Rest Beds	呼吸照 護病床 Breathe Care Beds	急性 結核 病床 T.B. Beds	手術 恢復床 Ether Beds	嬰 兒 床 Nursery Beds	洗腎治 療床 Hemodi- alysis Beds	其他 Others	護人數	合 計 Total		觀察 床 Observ ation Beds	嬰 兒 床 Nursery Beds	洗腎治 療床 Hemodi- alysis Beds		
		急診 觀察 Emergency Observ ation Beds	其他 觀察 Others															
16	95	189	32	—	200	—	62	296	411	—	112	768	566	101	101	47		
16	95	185	27	—	310	—	64	287	427	—	174	861	581	116	164	42		
26	95	191	—	—	464	—	66	266	461	27	259	902	606	112	184	42		
18	82	180	—	—	525	—	64	204	468	27	309	1 084	673	148	263	39		

Source: Department of Health, Executive Yuan.

9-2、公私立醫療機構數及病床數(續)

單位：家、床、輛、人

年底別及鄉鎮市別	院所 家數	醫院 家數	診所 家數	醫療 院所 病床數	醫院開放病床數											
					一般病床病床數 General Beds						合 計	加護 病床	燒燙傷 病床	嬰兒 病床		
					急性病床 Acute Beds		慢性病床 Chronic Beds									
					一般 病床	精神 病床	一般 病床	精神 病床	結核 病床	漢生病 病床						
End of Year & District	Hospitals & Clinics Total	No. of Hospitals	No. of Clinics	Total Beds	Total	General Beds	Psychiatric Beds	General Beds	Psychiatric Beds	T.B. Beds	Hansen's Disease Beds	Total	Intensive Care Beds	Burn Care Beds	Nursery Beds	
95年底	End of 2006	1 308	37	1 271	9 042	5 856	4 362	376	243	875	—	—	2 096	425	18	82
96年底	End of 2007	1 304	37	1 267	9 022	5 847	4 353	376	243	875	—	—	2 020	425	18	87
97年底	End of 2008	1 320	36	1 284	8 951	5 755	4 249	388	243	875	—	—	2 016	423	18	85
98年底	End of 2009	1 330	35	1 295	9 160	5 869	4 325	426	243	875	—	—	2 102	428	18	85
豐原市	Fongyuan City	237	10	227	1 498	754	659	50	45	—	—	—	432	58	4	10
大里市	Dali City	188	3	185	769	528	528	—	—	—	—	—	180	52	—	10
太平市	Taiping City	144	3	141	1 157	937	661	126	—	150	—	—	151	47	4	7
東勢鎮	Dongshih Township	52	2	50	275	132	96	—	36	—	—	—	65	7	—	—
大甲鎮	Dajia Township	78	2	76	486	281	281	—	—	—	—	—	72	22	—	5
清水鎮	Cingshuei Township	65	2	63	529	450	—	80	—	370	—	—	—	—	—	—
沙鹿鎮	Shalu Township	73	1	72	1 272	857	745	50	62	—	—	—	341	95	—	28
梧棲鎮	Wuci Township	23	3	20	1 544	1 033	753	80	100	100	—	—	503	100	10	20
后里鄉	Houli Township	46	—	46	25	—	—	—	—	—	—	—	—	—	—	—
神岡鄉	Shengang Township	38	1	37	69	28	28	—	—	—	—	—	5	—	—	—
潭子鄉	Tanzih Township	84	1	83	441	270	270	—	—	—	—	—	93	35	—	5
大雅鄉	Daya Township	73	2	71	339	161	161	—	—	—	—	—	107	12	—	—
新社鄉	Sinshe Township	15	—	15	—	—	—	—	—	—	—	—	—	—	—	—
石岡鄉	Shihgang Township	4	1	3	295	295	—	40	—	255	—	—	—	—	—	—
外埔鄉	Waipu Township	9	—	9	2	—	—	—	—	—	—	—	—	—	—	—
大安鄉	Da-an Township	5	—	5	9	—	—	—	—	—	—	—	—	—	—	—
烏日鄉	Wurih Township	65	1	64	149	44	44	—	—	—	—	—	55	—	—	—
大肚鄉	Dadu Township	35	—	35	23	—	—	—	—	—	—	—	—	—	—	—
龍井鄉	Longjing Township	39	—	39	36	—	—	—	—	—	—	—	—	—	—	—
霧峰鄉	Wufong Township	51	3	48	238	99	99	—	—	—	—	—	98	—	—	—
和平鄉	Heping Township	6	—	6	4	—	—	—	—	—	—	—	—	—	—	—

附註：98年起癩病病床名稱改為漢生病病床。

9-2 Number of in Public and Private Hospitals, Clinics, and Beds(Cont.)

Unit: No. of Hospital/Clinics, Bed, Set, Persons

急診 觀察	Hospital Open Beds										精神科 日間照 護人數	診所病床數					醫院 救護車
	特殊病床 Special Beds											Beds of Clinics					
	安寧療 護病床	呼吸照 護病床	呼吸照 護中心	急性 結核 病床	精神科 加護 病床	手術 恢復床	嬰 兒 床	洗腎治 療床 (血液 透析 床)	其他	合計		觀察 床	嬰 兒 床	洗腎治 療床 (血液 透析 床)	產科 病床		
	Rest Beds	Breathe Care Beds	Breathe Care	T.B. Beds	Psychia- tric Inten- sive Care Beds	Ether Beds	Nursery Beds	Hemo- dialysis Beds	Others	Psychia- tric Day Care		Total	Observ- ation Beds	Nursery Beds	Hemo- dialysis Beds	Obstetri- cs Beds	
182	—	585	—	—	71	177	526	30	325	1 090	658	160	272	—	36		
177	—	540	—	—	70	162	511	30	345	1 155	656	175	311	13	34		
180	—	496	44	—	66	152	529	23	325	1 180	655	179	326	20	36		
177	—	522	88	—	67	152	542	23	325	1 189	668	173	328	20	34		
17	—	161	24	—	10	45	97	6	100	312	175	48	75	14	2		
26	—	—	10	—	11	12	55	4	—	61	25	15	15	6	2		
23	—	—	—	—	8	15	47	—	—	69	34	35	—	—	6		
4	—	—	—	—	2	—	52	—	—	78	44	10	24	—	2		
11	—	—	—	—	4	12	18	—	20	133	79	31	23	—	3		
—	—	—	—	—	—	—	—	—	151	79	48	4	27	—	—		
34	—	40	14	—	12	40	78	—	30	74	63	11	—	—	7		
31	—	165	40	—	6	20	101	10	24	8	8	—	—	—	9		
—	—	—	—	—	—	—	—	—	—	25	4	—	21	—	—		
4	—	—	—	—	1	—	—	—	—	36	15	—	21	—	—		
9	—	—	—	—	7	6	28	3	—	78	41	19	18	—	2		
9	—	58	—	—	3	2	23	—	—	71	26	—	45	—	1		
—	—	—	—	—	—	—	—	—	—	—	—	—	—	—	—		
—	—	—	—	—	—	—	—	—	—	—	—	—	—	—	—		
—	—	—	—	—	—	—	—	—	—	2	2	—	—	—	—		
—	—	—	—	—	—	—	—	—	—	9	9	—	—	—	—		
1	—	40	—	—	1	—	13	—	—	50	35	—	15	—	—		
—	—	—	—	—	—	—	—	—	—	23	8	—	15	—	—		
—	—	—	—	—	—	—	—	—	—	36	21	—	15	—	—		
8	—	58	—	—	2	—	30	—	—	41	27	—	14	—	—		
—	—	—	—	—	—	—	—	—	—	4	4	—	—	—	—		

9 - 3 、 預防接種工作

單位：人

年別 Year	卡介苗 B.C.G		白喉、百日咳、破傷風混合疫苗 Diphtheria Pertussis & Tetanus					第一劑 1 st dose
	第一劑 1 st dose	追 加 booster	第一劑 1 st dose	第二劑 2 nd dose	第三劑 3 rd dose	追 加 booster	其他 others	
89年 2000	21 009	977	12 026	11 515	11 496	12 708	258	12 005
90年 2001	18 748	416	12 269	11 663	11 282	13 031	257	12 269

年別 Year	卡 介 苗 B.C.G		白喉、百日咳、破傷風混合疫苗(含DT) Diphtheria Pertussis & Tetanus					小 兒	
	單一劑 Single dose	其他 others	第一劑 1 st dose	第二劑 2 nd dose	第三劑 3 rd dose	第四劑 4 th dose	其他 others	第一劑 1 st dose	第二劑 2 nd dose
91年 2002	15 233	599	14 105	14 438	14 909	18 953	438	14 105	14 438

單位：人次

年別 Year	卡 介 苗 B.C.G		白喉、百日咳、破傷風混合疫苗(含DT) Diphtheria Pertussis & Tetanus					小 兒	
	單一劑 Single dose	其他 others	第一劑 1 st dose	第二劑 2 nd dose	第三劑 3 rd dose	第四劑 4 rd dose	其他 others	第一劑 1 st dose	第二劑 2 nd dose
92年 2003	11 382	36	12 551	12 822	13 063	15 104	66	13 067	13 376
93年 2004	12 568	48	7 784	7 490	7 406	9 596	36	10 836	10 805
94年 2005	11 800	126	6 253	6 112	6 304	7 989	24	9 953	10 016
95年 2006	11 250	24	4 593	4 557	4 495	6 120	15	7 371	7 460
96年 2007	10 902	18	4 230	4 095	3 952	4 926	11	6 590	6 666
97年 2008	10 479	22	4 375	4 141	4 252	4 939	1	6 800	6 625
98年 2009	10 604	5	3 568	3 494	3 543	4 293	5	4 968	4 876

資料來源：本縣衛生局。

9 - 3 Protective Inoculation

Unit : Person

小兒麻痺口服疫苗 Poliomyelitis				破傷風減量白喉 混合疫苗D.T. or Td	麻疹疫苗 Measles	德國麻疹、麻疹腮腺炎混合疫苗 M.M.R.		
第二劑 2 nd dose	第三劑 3 rd dose	追加(一) 1 st booster	追加(二) 1 st booster	國小一年級 1 st Grade	單一劑 Single dose	其他 others	單一劑 Single dose	其他 others
11 494	11 470	12 674	570	23 993	12 221	—	13 612	364
11 663	11 282	13 031	588	23 753	12 186	—	13 622	371

麻痺口服疫苗 Poliomyelitis				破傷風減量白喉 混合疫苗 D.T. or Td		B型肝炎Hepatitis B 疫苗Vaccine					
第三劑 3 rd dose	第四劑 4 th dose	國小 一年級 1 st Grade	其他 others	國小 一年級 1 st Grade	其他 others	免疫球 蛋白 Immuno- globulin	單一劑 Single dose	第一劑 1 st dose	第二劑 2 nd dose	第三劑 3 rd dose	其他 others
14 909	18 953	18 667	154	19 174	88	298	8 847	13 008	15 033	441	

Unit: Dose

麻 痺 口 服 疫 苗 Poliomyelitis				破傷風減量白喉 混合疫苗 D.T. or Td		B型肝炎Hepatitis B 疫苗Vaccine					
第三劑 3 rd dose	第四劑 4 rd dose	國小 一年級 1 st Grade	其他 others	國小 一年級 1 st Grade	其他 others	免疫球 蛋白 Immuno- glob	單一劑 Single dose	第一劑 1 st dose	第二劑 2 nd dose	第三劑 3 rd dose	其他 others
13 659	15 750	23 534	173	23 534	94	328	9 868	12 452	13 814	146	
11 229	13 849	21 077	120	21 077	96	431	12 917	13 322	13 682	63	
10 612	12 600	20 522	337	20 516	230	402	11 471	12 184	13 253	94	
8 071	10 599	19 131	180	19 132	137	442	10 993	11 048	10 287	48	
7 434	9 790	18 341	133	18 346	86	390	10 688	10 097	9 401	31	
7 424	8 870	8 240	72	149	39	365	9 981	10 988	12 093	12	
4 960	6 816	18 591	59	28 891	120	391	10 468	9 051	8 858	16	

Source :Public Health Bureau, Taichung County.

9 - 3 、 預防接種工作(續)

單位：人

年別 Year	德國麻疹疫苗 Rubella		日本腦炎疫苗 Japanese Encephalitis		
	育齡婦女 Childbearing Women	其他 others	第一劑 1 st dose	第二劑 2 nd dose	第三劑 3 rd dose
	89年 2000	877	—	18 634	18 494
90年 2001	817	—	21 201	20 797	19 007

年別 Year	麻疹疫苗 Measles		麻疹、腮腺炎、德國麻疹混合疫苗 M.M.R.			日本腦	
	單一劑 Single dose	其他 others	單一劑 Single dose	其他 others	育齡婦女 Childbearing Women	第一劑 1 st dose	第二劑 2 nd dose
	91年 2002	16 169	—	18 743	73 999	4 057	16 578

單位：人次

年別 Year	麻疹疫苗 Measles		水痘疫苗		麻疹、腮腺炎、德國麻疹 M.M.R.		
	單一劑 Single dose	其他 others	單一劑 Single dose	其他 others	單一劑 Single dose	其他 others	國小一年級 1 st Grade
	92年 2003	14 709	—	14 521	—	16 195	31 779
93年 2004	13 562	3	12 330	—	15 262	18 073	21 287
94年 2005	13 923	1	14 988	—	14 813	252	20 330
95年 2006	1 682	—	12 877	—	14 486	154	19 596
96年 2007	—	—	13 007	—	14 165	55	16 999
97年 2008	—	—	9 761	—	15 062	68	17 626
98年 2009	2	—	15 854	6	13 064	36	12 578

9 - 3 Protective Inoculation(Cont.)

Unit：Person

追加 booster	其他 others	B型肝炎Hepatitis B				
		免疫球蛋白 Immunoglobulin	疫苗Vaccine			
		單一劑 Single dose	第一劑 1 st dose	第二劑 2 nd dose	第三劑 3 rd dose	第四劑 4 th dose
24 349	3 520	652	18 874	18 899	18 583	—
27 455	2 407	557	14 942	15 365	17 691	—

炎疫苗 Japanese Encephalitis			A型肝炎疫苗 Hepatitis A				德國麻疹疫苗 Rubella	
第三劑 3 rd dose	其他 others	國小一年級 1 st Grade	第一劑 1 st dose	第二劑 2 nd dose	第三劑 3 rd dose	其他 others	育齡婦女 Childbearing Women	其他 others
16 119	577	19 967	208	289	29	159	1 238	—

Unit：Dose

混合疫苗 Childbearing Women	日本腦炎疫苗 Japanese Encephalitis					A型肝炎疫苗 Hepatitis A		
	第一劑 1 st dose	第二劑 2 nd dose	第三劑 3 rd dose	其他 others	國小一年級 1 st Grade	第一劑 1 st dose	第二劑 2 nd dose	其他 others
	2 357	17 825	17 722	19 201	260	23 499	94	109
2 032	15 897	15 655	18 183	270	23 636	139	101	38
1 671	15 624	15 371	16 162	251	21 262	247	191	9
1 204	14 260	13 981	14 656	250	20 138	96	98	—
1 379	13 300	12 891	14 220	208	20 302	121	90	—
277	13 625	13 774	13 670	155	19 919	117	100	—
338	14 622	14 702	14 245	88	15 598	128	109	—

9-4、法定傳染病患人數

單位：人

年別 Year	第一類 Typt I															
	霍亂		鼠疫		黃熱病		狂犬病		伊波拉病毒出血熱		炭疽病		嚴重急性呼吸道症候群		新型流行性感冒	
	報告 Report	確定 Con-firm	報告 Report	確定 Con-firm	報告 Report	確定 Con-firm	報告 Report	確定 Con-firm	報告 Report	確定 Con-firm	報告 Report	確定 Con-firm	報告 Report	確定 Con-firm	報告 Report	確定 Con-firm
89年	2000	—	—	—	—	—	—	—	—	—	—	—	—	—	—	—
90年	2001	—	—	—	—	—	—	—	—	—	—	—	—	—	—	—
91年	2002	—	—	—	—	—	—	—	—	—	—	—	—	—	—	—
92年	2003	1	1	—	—	—	—	—	—	—	—	—	77	—	—	—
93年	2004	—	—	—	—	—	—	—	—	—	—	—	—	—	—	—
94年	2005	—	—	—	—	—	—	—	—	—	—	—	—	—	—	—
95年	2006	—	—	—	—	—	—	—	—	—	—	—	—	—	—	—

年別 Year	第二類甲種 Type II - Class A								第二類乙種								
	急性無力肢體麻痺		桿菌性痢疾		阿米巴性痢疾		腸道出血性大腸桿菌感染症		腸病毒感併發重症		登革熱						
	報告 Report	確定 Con-firm	報告 Report	無症狀帶菌者 sub-clinical carrier	確定 Con-firm	報告 Report	無症狀帶菌者 sub-clinical carrier	確定 Con-firm	報告 Report	確定 Con-firm	報告 Report	確定 Con-firm	報告 Report	無症狀帶菌者 sub-clinical carrier	確定 Con-firm		
89年	2000	7	6	7	—	4	24	—	—	23	3	—	18	14	16	—	—
90年	2001	9	9	30	—	24	28	—	—	23	5	—	44	28	26	—	4
91年	2002	4	3	23	—	16	6	—	—	4	2	—	22	14	43	—	7
92年	2003	4	4	7	—	4	20	—	—	9	1	—	13	7	22	—	3
93年	2004	8	5	6	—	6	24	—	—	9	1	—	19	11	38	—	7
94年	2005	4	4	10	—	10	18	—	—	6	1	—	39	21	1 083	18	288
95年	2006	3	1	13	—	11	20	—	—	—	—	—	2	—	14	—	10

資料來源：行政院衛生署統計室。

9-4 Number of Cases of Epidemics

Unit: Persons

第二類甲種 Type II- Class A													
流行性斑疹傷寒		白喉		流行性腦脊髓膜炎		傷寒			副傷寒		小兒麻痺症		
報告 Report	確定 Confirm	報告 Report	確定 Confirm	報告 Report	確定 Confirm	報告 Report	無症狀帶菌者 sub-clinical carrier	確定 Confirm	報告 Report	確定 Confirm	報告 Report	確定 Confirm	
—	—	—	—	1	—	11	—	—	4	—	—	—	
—	—	—	—	7	5	5	—	—	1	1	—	—	
—	—	—	—	2	2	8	—	—	2	4	—	—	
—	—	—	—	—	—	2	—	—	1	2	2	—	
—	—	—	—	1	1	3	—	—	3	2	1	—	
—	—	—	—	3	3	2	—	—	1	1	—	—	
—	—	—	—	—	—	6	—	—	5	1	1	—	

Type II - Class B										第三類甲種			
登革出血熱/登革休克症候群		瘧疾		漢他病毒症候群				麻疹		結核病			
報告 Report	確定 Confirm	報告 Report	確定 Confirm	漢他病毒出血熱		漢他病毒肺炎症候群		報告 Report	確定 Confirm	報告 Report	確定 Confirm		
—	—	—	—	—	—	—	—	—	—	1	—	604	518
—	—	2	2	—	—	—	—	—	—	3	—	552	470
—	—	1	1	—	—	—	—	—	—	17	13	644	535
—	—	2	2	—	—	—	—	—	—	5	—	607	504
—	—	—	—	—	—	—	—	—	—	—	—	825	683
5	5	26	26	—	—	—	—	—	—	3	—	780	464
—	—	3	3	—	—	—	—	—	—	1	—	736	626

Sorce : Department of Health, Executive Yuan.

9-4、法定傳染病患人數(續一)

單位：人

年別 Year		第三類甲種Type III - Class A											
		Tuberculosis		癩病		日本腦炎		德國麻疹		先天性德國麻疹症候群		百日咳	
		其他結核病											
		T.B(Non-Open)		Leprosy		Japanese Encephalitis		Rubella		Congenital Rubella Syndrome		Pertussis	
報告	確定	報告	確定	報告	確定	報告	確定	報告	確定	報告	確定	報告	確定
Report	Confirm	Report	Confirm	Report	Confirm	Report	Confirm	Report	Confirm	Report	Confirm	Report	Con-firm
89年	2000	526	499	—	—	32	2	1	—	—	—	14	6
90年	2001	559	374	—	—	47	5	2	—	—	—	7	—
91年	2002	841	404	—	—	27	—	5	—	—	—	10	6
92年	2003	679	339	—	—	14	2	4	—	—	—	12	1
93年	2004	585	319	—	—	22	2	2	1	—	—	8	—
94年	2005	530	228	1	1	27	3	2	—	—	—	7	1
95年	2006	453	296	—	—	19	—	3	1	—	—	2	—

9-4 Number of Cases of Epidemics(Cont. 1)

Unit: Persons

第三類甲種Type III - Class A						第三類乙種Type III - Class B							
侵襲性b型嗜血桿菌感染症		退伍軍人症		流行性感冒併發重症		急性病毒性肝炎Acute Viral Hepatitis							
Haemophilus Influenzae Type b		Legionellosis		Influenza		A型		B型		C型			
報告	確定	報告	確定	報告	確定	報告	確定	報告	確定	報告	確定	報告	確定
Report	Confirm	Report	Confirm	Report	Confirm	Report	Confirm	Report	Confirm	Report	Confirm	Report	Confirm
8	3	51	2	6	—	3	—	14	4	5	—	—	—
3	3	64	3	1	—	7	7	12	11	10	10	—	—
10	2	93	4	—	—	6	6	17	17	7	7	—	—
3	1	40	5	1	—	8	8	10	9	3	3	—	—
8	2	31	5	2	—	10	10	14	14	9	9	—	—
2	—	10	—	11	3	17	16	13	13	5	5	—	—
1	—	10	2	2	2	9	9	19	19	62	18	—	—

年別 Year		第三類乙種 Type III - Class B													
		急性病毒性肝炎Acute Viral Hepatitis					腮腺炎		水痘		破傷風		猩紅熱		
		D型		E型		未定型 Unspecified									
		報告	確定	報告	確定	報告	確定	報告	確定	報告	確定	報告	確定	報告	確定
Report	Confirm	Report	Confirm	Report	Confirm	Report	Confirm	Report	Confirm	Report	Confirm	Report	Con-firm		
89年	2000	—	—	—	—	1	—	13	—	205	—	—	—	40	32
90年	2001	—	—	—	—	2	—	37	—	389	—	2	—	56	37
91年	2002	—	—	—	—	3	—	58	—	941	—	—	—	85	71
92年	2003	—	—	—	—	1	—	42	—	541	—	2	—	56	40
93年	2004	—	—	2	1	—	—	52	—	355	—	—	—	59	39
94年	2005	1	—	3	1	—	—	58	—	437	—	—	—	126	87
95年	2006	—	—	6	—	—	—	62	1	386	—	1	—	114	78

第三類乙種 Type III - Class B						第四類 Type IV							
恙蟲病		梅毒		淋病		HIV感染		AIDS		肉毒桿菌中毒			
Scrub Typhus		Syphilis		Gonorrhea		HIV Infection		AIDS		Botulism			
報告	確定	報告	確定	報告	確定	報告	確定	報告	確定	報告	確定	報告	確定
Report	Confirm	Report	Confirm	Report	Confirm	Report	Confirm	Report	Confirm	Report	Confirm	Report	Confirm
34	5	80	80	3	3	43	43	20	20	1	—	—	—
68	11	85	85	6	6	33	33	13	13	1	—	—	—
63	7	95	95	21	21	35	35	17	17	1	—	—	—
38	5	92	92	33	33	27	27	14	14	—	—	—	—
62	11	137	137	60	60	53	53	10	10	—	—	—	—
65	5	196	196	76	76	76	76	16	16	—	—	—	—
59	6	215	215	57	57	65	65	19	19	—	—	—	—

9-4、法定傳染病患人數(續完)

單位：人

年別 Year	第一類 Typt I							
	天花 Smallpox	鼠疫 Pluge	嚴重急性呼吸 道症候群 SARS	狂犬病 Rabies	炭疽病 Anthrax	H5N1流感 H5 N1 flu	白喉 Diphtheria	傷寒 Typhoid Fever
97年 2008	—	—	—	—	—	—	—	—
98年 2009	—	—	—	—	—	—	—	2

年別 Year	第二類 Type II							
	麻疹 Measles	急性病毒性 A型肝炎 Acute Hepatitis A	腸道出血性 大腸桿菌感 染症 EHEC Infection	漢他病毒症候群		霍亂 Cholera	德國麻疹 Rubella	多重抗藥性 結核病 Multidrug- resistant Tuberculosis
				漢他病毒 出血熱 H.F.R.S	漢他病毒 肺症候群 H.P.S			
97年 2008	—	13	—	—	—	—	1	11
98年 2009	2	14	—	—	—	—	—	10

年別 Year	第三類 Type III							
	急性病毒性 C型肝炎 Acute Hepatitis C	急性病毒性 D型肝炎 Acute Hepatitis D	急性病毒性 E型肝炎 Acute Hepatitis E	急性病毒性 肝炎未定型 Acute Hepatitis Unconfirm	流行性 腮腺炎 Mumps	退伍軍人症 Legionellosis	侵襲性b型 嗜血桿菌感 染症 Haemophilus Influenzae Type b	梅毒 Syphilis
97年 2008	9	—	—	1	58	2	1	346
98年 2009	9	—	—	—	57	4	1	323

年別 Year	第四類 Type IV							
	侵襲性肺炎 鏈球菌感 染症 Invasive Pneumococcal Disease	Q熱 Q Fever	地方性 斑疹傷寒 Local Typhus Fever	萊姆病 Lyme Disease	兔熱病 Tularemia	恙蟲病 Scrub Typhus	水痘 Chicken Pox	貓抓病 Cat-Scratch Disease
97年 2008	59	1	4	—	—	9	505	1
98年 2009	67	3	4	—	—	3	403	—

資料來源：行政院衛生署統計室。

9-4 Number of Cases of Epidemics(Cont.End)

登革熱 Dengue Fever	第二類 Type II								
	登革出血 熱/登革休 克症候群 Dengue Hemorrhagic Fever/Dengu e Shock Syndrome	流行性 腦脊髓膜炎 Meningococcal Meningitis	副傷寒 Paratyphoid Fever	小兒麻痺症 Poliomyelitis	急性無力 肢體麻痺 Acute Flaccid Paralysis	桿菌性 痢疾 Bacillary Dysentery	阿米巴 痢疾 Amcebic Dysentery	瘧疾Malaria	
	本土 Local	境外 Foreign							
18	—	—	—	—	4	5	10	—	1
12	—	—	1	—	—	8	8	—	1

屈公病 Chikungunya Fever	第三類 Type III								
	西尼羅熱 West Nile Fever	流行性 斑疹傷寒 Typhus fever	百日咳 Pertussis	破傷風 Tetanus	日本腦炎 Japanse Encephalitis	結核病 Tuberculosis		先天性德 國麻疹症 候群 Congenital Rubella Syndrome	急性病毒性B 型肝炎 Acute Hepatitis B
	痰塗片陽性 Phlegm Positive Test	其他 Other							
—	—	—	—	2	—	251	585	—	7
—	—	—	1	2	1	246	547	—	5

淋病 Gonorrhea	第三類 Type III					第四類 Type IV			
	新生兒 破傷風 Neonatal Tetanus	腸病毒感 染併發重症 Enteroviruses Infection with Severe Complication	人類免疫 缺乏病毒 感染 Human Immunodeficy ncy Virus , HIV	後天免疫缺 乏症候群 Acquired Immune Deficiency Syndrome, AIDS	漢生病 Hansen's Disease	疱疹性B病 毒感染症 Herpesvirus B Infection	鉤端 螺旋體病 Leptospirosis	類鼻疽 Meliodosis	肉毒桿菌 中毒 Botulism
58	—	23	84	59	—	—	2	1	—
96	—	1	95	42	—	—	5	—	—

弓形蟲 感染症 Toxoplasmos is	第四類 Type IV				第五類 Type V			
	流感 併發重症 Influenza	庫賈氏病 Creutzfeldt- Jakob Disease	裂谷熱 Rift Valley Fever	馬堡病毒出 血熱 Marburg Haemorrhagic Fever	黃熱病 Yellow Fever	伊波拉病毒出 血熱 Ebola virus Hemorrhagic Fever	拉薩熱 Lassa Fever	
—	1	—	—	—	—	—	—	—
—	49	—	—	—	—	—	—	—

Source : Department of Health, Executive Yuan.

9-5、藥 商 家 數

單位：家

年底別及鄉鎮市別 End of Year & District	合 計 Total	藥 局 Drugstores	西藥商 Western Medicine Dealers	
			販 賣 業 Dispensary	製 造 業 Manufacturer
89年底 End of 2000	2 366	460	301	21
90年底 End of 2001	2 645	463	304	21
91年底 End of 2002	2 797	473	306	21
92年底 End of 2003	2 927	464	305	19
93年底 End of 2004	2 920	472	305	19
94年底 End of 2005	3 119	485	303	20
95年底 End of 2006	3 292	472	311	20
96年底 End of 2007	3 417	476	311	20
97年底 End of 2008	3 521	470	320	20
98年底 End of 2009	3 563	482	254	20
豐原市 Fongyuan City	480	76	38	1
大里市 Dali City	525	72	35	—
太平市 Taiping City	412	62	31	1
東勢鎮 Dongshih Township	132	20	7	—
大甲鎮 Dajia Township	253	35	18	9
清水鎮 Cingshuei Township	143	17	8	—
沙鹿鎮 Shalu Township	211	23	16	—
梧棲鎮 Wuci Township	105	14	3	2
后里鄉 Houli Township	99	9	8	—
神岡鄉 Shengang Township	138	13	14	—
潭子鄉 Tanzih Township	212	24	11	3
大雅鄉 Daya Township	199	26	16	1
新社鄉 Sinshe Township	30	7	4	—
石岡鄉 Shihgang Township	11	2	—	—
外埔鄉 Waipu Township	37	4	6	1
大安鄉 Da-an Township	14	1	2	—
烏日鄉 Wurih Township	148	22	8	—
大肚鄉 Dadu Township	118	14	7	1
龍井鄉 Longjing Township	150	22	9	—
霧峰鄉 Wufong Township	138	17	10	1
和平鄉 Heping Township	8	2	3	—

資料來源：本縣衛生局。

9-5 Number of Pharmaceutical Firms

Unit: Store

中藥商 Chinese Herb Dealers		醫療器材商 Medical Device Dealers	
販 賣 業 Dispensary	製 造 業 Manufacturer	販 賣 業 Dispensary	製 造 業 Manufacturer
701	7	865	11
871	7	967	12
897	2	1 084	14
912	7	1 199	21
895	7	1 194	28
902	7	1 357	45
892	6	1 520	71
890	7	1 633	80
883	7	1 734	87
844	6	1 857	100
105	1	250	9
125	—	284	9
83	—	220	15
49	—	55	1
62	4	111	14
52	—	64	2
52	—	119	1
30	—	55	1
28	—	52	2
34	—	69	8
35	—	123	16
37	—	113	6
6	—	13	—
4	—	5	—
10	1	14	1
7	—	4	—
25	—	88	5
28	—	64	4
32	—	83	4
39	—	69	2
1	—	2	—

Source :Public Health Bureau, Taichung County.

9-6、十大死亡原因

97年 2008

順位 Rank	民國六十四年國際 簡略死因分類號碼		死 亡 原 因	
	ICD No. Mortality List 1975		Causes of Death	
第1位	1	A00-Y98	所有死亡原因	All Causes of Death
第2位	2	C00-C97	惡性腫瘤	Malignant Neoplasms
第3位	3	I01-I02.0,I05-I09, I20-I25,I27,I30-I52	心臟疾病(高血壓性疾病除外)	Heart Disease
第4位	4	I60-I69	腦血管疾病	Cerebrovascular Disease
第5位	5	E10-E14	糖尿病	Diabetes Mellitus
第6位	6	V01-X59,Y85-Y86	意外事故	Accidents Effects
第7位	7	J12-J18	肺炎	Pneumonia
第8位	8	K70,K73-K74	慢性肝病及肝硬化	Chronic Liver Disease and Cirrhosis
第9位	9	J40-J47	慢性下呼吸道疾病	Chronicity Next Respiratory Disease
第10位	10	N00-N07,N17-N19, N25-N27	腎炎、腎病症候群及腎病變	Nephritis,Nephrotic Syndrome and Nephrosis
		X60-X84,Y87.0	蓄意自我傷害(自殺)	Suicide
			其他	Other Causes

98年 2009

順位 Rank	ICD-10		死 亡 原 因	
	國際死因分類號碼		Causes of Death	
第1位	1	A00-Y98	所有死亡原因	All Causes of Death
第2位	2	C00-C97	惡性腫瘤	Malignant Neoplasms
第3位	3	I01-I02.0,I05-I09, I20-I25,I27,I30-I52	心臟疾病(高血壓性疾病除外)	Heart Disease
第4位	4	I60-I69	腦血管疾病	Cerebrovascular Disease
第5位	5	E10-E14	糖尿病	Diabetes Mellitus
第6位	6	V01-X59,Y85-Y86	事故傷害	Accidents Effects
第7位	7	K70,K73-K74	慢性肝病及肝硬化	Chronic Liver Disease and Cirrhosis
第8位	8	J12-J18	肺炎	Pneumonia
第9位	9	J40-J47	慢性下呼吸道疾病	Chronicity Next Respiratory Disease
第10位	10	X60-X84,Y87.0	蓄意自我傷害(自殺)	Suicide
		N00-N07,N17-N19, N25-N27	腎炎、腎病症候群及腎病變	Nephritis,Nephrotic Syndrome and Nephrosis
			其他	Other Causes

資料來源：行政院衛生署統計室。

9-6 Ten Leading Causes of Death

死亡人數(人)			每十萬人口 死 亡 率	每十萬人口 標準化死亡率
合計 Total	男 Male	女 Female		
8 690	5 351	3 339	559.05	516.79
2 341	1 547	794	150.60	137.94
924	500	424	59.44	54.53
680	410	270	43.75	40.30
516	235	281	33.20	30.66
511	375	136	32.87	30.63
381	245	136	24.51	22.49
376	266	110	24.19	21.57
357	281	76	22.97	20.76
274	105	169	17.63	16.53
258	185	73	16.60	14.66
2 072	1 202	870	133.30	126.72

死亡人數(人)			每十萬人口 死 亡 率	每十萬人口 標準化死亡率
合計 Total	男 Male	女 Female		
8 550	5 288	3 262	548.06	489.20
2 427	1 562	865	155.57	137.50
829	484	345	53.14	46.80
703	430	273	45.06	39.30
535	251	284	34.29	30.70
509	372	137	32.63	29.60
369	257	112	23.65	20.80
364	227	137	23.33	20.50
322	258	64	20.64	17.90
243	172	71	15.58	13.60
233	122	111	14.94	13.30
2 016	1 153	863	129.23	119.20

Sources: Department of Health, Executive Yuan.

9-7、營業衛生管理稽核概況－按稽查家次分

單位：家次

年 別 Year	總 計 Grand Total	旅館業 Hotles	理髮美髮 美容業 Barbor Shop & Hairdressers	浴室業 Bath Houses	合 計
					Total
89年 2000	2 727	301	1 655	138	122
90年 2001	2 688	381	1 576	150	87
91年 2002	2 156	399	1 078	123	101
92年 2003	1 832	334	779	110	62
93年 2004	1 433	241	502	102	44
94年 2005	1 381	309	370	135	27
95年 2006	1 142	276	226	144	54
96年 2007	1 204	301	262	144	49
97年 2008	1 314	261	259	182	58
98年 2009	1 360	354	225	120	151

附註：「其它」89年及以前係指按摩業。

資料來源：根據本縣衛生局。

9-7 Sanitary Inspection of Specific Business Establishments - by Inspected Times

Unit:times

劇 院 Theater	歌 廳 Sing Halls	舞 廳 Dance Halls	娛 樂 業 Entertainment		游泳業 Swimming Pools	電影片映演業 Chinemas	其它 others
			錄影節目帶 播映業 MTV	其他娛樂 Others Amusement			
—	—	—	33	89	491	4	16
—	—	—	15	72	481	2	11
—	—	—	21	80	439	1	15
—	—	—	14	48	543	2	2
—	—	—	15	29	543	—	1
—	—	—	9	18	539	1	—
—	—	1	6	47	442	—	—
—	—	—	3	46	448	—	—
—	1	—	13	44	469	2	4
—	—	—	5	146	508	2	—

Source :Public Health Bureau, Taichung County.

9-8、山地衛生所(室)工作概況

年別及鄉鎮市別 Years & District	年底衛生所 (室)數(所、室) Health Station	醫務人員(人) Medical Persons		
		主任	醫師	其他醫務人員
		Chief Physician	Physician	Others
89年底 End of 2000	2	2	2	22
90年底 End of 2001	2	2	3	25
91年底 End of 2002	2	2	3	28
92年底 End of 2003	2	2	2	26
93年底 End of 2004	2	2	3	22
94年底 End of 2005	2	2	3	25
95年底 End of 2006	2	2	4	22
96年底 End of 2007	2	2	5	24
97年底 End of 2008	2	2	5	21
98年底 End of 2009	2	2	4	21
和平鄉 Heping Township	1	1	1	13
梨山 Lishan	1	1	3	8

資料來源：本縣衛生局。

說明：1.醫師包含醫師、牙醫師。

2.門診、巡迴診療88年至96年係指人次，自97年起係指人。

9 - 8 Health Services of Aboriginal Areas

門診人(次)數 (人 次) Persons Treated	巡迴診療 (人 次) Tour Treatment	預防接種工作 (人 次) Protective Inoculation	衛生教育 Health Education	
			演講次數(次) Times of Speech	參加人數(人) Persons
			42 916	12 613
41 154	19 517	1 936	70	2 424
32 514	11 446	1 406	163	11 223
42 881	12 418	2 735	103	6 690
39 722	9 592	1 491	104	3 392
31 313	9 607	1 401	145	6 890
35 424	28 621	1 155	584	11 055
33 738	11 365	970	178	3 948
33 738	7 586	970	623	25 979
33 811	7 406	1 037	967	27 030
11 453	5 337	659	577	14 552
22 358	2 069	378	390	12 478

Source :Public Health Bureau, Taichung County.

拾、環境保護

10-1、垃圾清運處理概況

年 別 Year	每日垃圾清運量 (公噸) Amount of Refuse Collected Per Day (M.T.)	垃圾產生量(公噸/日) Amount of Refuse Produce (M.T./Per Day)									
		總計 Grand Total	按清運單位或回收管道分 By Collected Units or								
			垃圾清運量 Refuse Collected			廚餘回收量			資源回收量		
			計 Total	環保單位自行清運 Environmental Protection Agencies	環保單位委託清運 Entrust by EPA's	公私處所自行或委託清運 Other Locations	環保單位回收 Recovery by EPA's	社區學校機關團體回收 Recovery by Community, School and Organ	環保單位回收 Recovery by EPA's		
89年 2000	1 279.00	
90年 2001	1 153.82	1 283.16	1 153.82	871.71	36.74	245.37	83.74	...	
91年 2002	1 039.66	1 185.67	1 039.66	909.83	32.48	97.35	99.63	...	
92年 2003	976.50	1 155.32	976.50	971.60	3.48	1.42	38.75	5.24	80.42	...	
93年 2004	943.75	1 213.04	943.75	923.72	17.11	2.92	58.52	14.98	93.38	...	
94年 2005	847.49	1 184.48	847.49	807.53	6.44	33.52	75.50	8.62	122.62	...	
95年 2006	791.64	1 140.84	791.64	784.87	6.77	—	70.57	7.64	113.13	...	
96年 2007	788.09	1 945.36	788.09	782.93	5.15	—	81.57	12.78	112.40	...	
97年 2008	728.32	1 178.62	728.32	726.55	1.77	—	87.23	18.41	91.79	...	
98年 2009	718.22	1 177.42	718.22	713.72	4.50	—	83.09	28.93	94.55	...	

資料來源：本縣環境保護局。

X Environment Protection

10-1 Collection and Disposal of Municipal Solid Waste

Resource Recovery 社區、學校、機關團體回收 Recovery by Community, School and Organ	Amount of Refuse Produce (M.T./Per Day)										平均每人每日垃圾清運量 (公斤) Amount of Refuse Collected Kg/Per Capita Per Day	垃圾妥善處理率 (%) (1) Proper Disposal Rate (%)	資源回收率 (%) (2) Resource Recovery Rate (%)
	按處理方式分 By Disposal Method												
	焚化 Burn	衛生掩埋 Sanitary	一般掩埋 Landfill	堆置 Dumping	其他 Others	廚餘回收			資源回收 Resource Recovery				
						堆肥 Composting	養豬 Raising pigs	其他 Others					
...	758.00	520.00	—	1.00	—	—	—	—	110.48	0.92	99.94	7.93	
45.60	649.38	499.24	—	5.21	—	—	—	—	129.34	0.77	99.59	10.08	
46.38	526.08	478.34	6.02	23.52	0.33	5.38	—	—	146.01	0.70	97.48	12.77	
54.41	592.45	373.77	6.15	4.13	—	4.85	37.96	1.18	134.83	0.78	99.11	11.67	
102.41	755.64	186.94	1.18	—	—	5.07	64.28	4.14	195.78	0.79	99.90	16.14	
130.25	760.63	75.81	3.22	—	7.84	5.92	76.22	1.98	252.87	0.55	99.73	21.35	
132.03	738.19	53.46	—	—	—	5.30	71.95	0.96	245.16	0.53	100.00	21.49	
162.44	765.77	22.30	—	—	0.01	16.48	75.30	2.57	274.84	0.52	100.00	23.21	
219.22	721.41	6.91	—	—	—	20.25	80.54	4.85	311.01	0.48	100.00	26.39	
252.63	718.22	—	—	—	—	21.82	84.26	5.94	347.18	0.47	100.00	28.75	

Source :Environmental Protection Bureau, Taichung County.

10-2、水肥清運處理概況

單位：件

年 別 Year	平均每日水肥處理量 Amount of Collect Per Day	水肥處理方式		
		生化處理 Biochemical Treatment	腐熟處理 Maturation	消毒後再利用 Pasteurization And Reuse
89年 2000	—	—	—	—
90年 2001	—	—	—	—
91年 2002	—	—	—	—
92年 2003	—	—	—	—
93年 2004	—	—	—	—
94年 2005	—	—	—	—
95年 2006	—	—	—	—
96年 2007	—	—	—	—
97年 2008	—	—	—	—
98年 2009	—	—	—	—

資料來源：行政院環境保護署、本縣環境保護局。

10 - 2 Collection And Disposal Of Night Solid

Unit : Tonnes/Day

Disposal Method		
未處理直接出售 Sold(Untreated)	倒棄 Open Dumping	其他 Others
—	—	—
—	—	—
—	—	—
—	—	—
—	—	—
—	—	—
—	—	—
—	—	—
—	—	—
—	—	—

Sources: 1.Environmental Protection Administration, Executive Yuan.2.Environmental Protection Bureau, Taichung County.

10-3、環境空氣品質

年(月)別		監測站數 (站)
Year (Month)		Number of Monitoring Stations
89年	2000	3
90年	2001	3
91年	2002	3
92年	2003	3
93年	2004	3
94年	2005	3
95年	2006	3
96年	2007	3
97年	2008	3
98年	2009	3
1月	Jan.	3
2月	Feb.	3
3月	Mar.	3
4月	Apr.	3
5月	May	3
6月	June	3
7月	July	3
8月	Aug.	3
9月	Sep.	3
10月	Oct.	3
11月	Nov.	3
12月	Dec.	3

資料來源：行政院環境保護署。

10-3 Air Quality

總懸浮微粒 (微克 / 立方公尺)	落塵量 (公噸 / 平方公里 / 月)	鉛 (ppm)	臭氧 (ppm)
Total Suspended Particulate(Ug/m3)	Dustfall(Ton/Km2/Month)	Lead	Ozone
133.06	7.49	0.211	0.020
96.00	5.65	0.115	0.023
97.00	3.45	0.099	0.024
88.00	2.46	0.094	0.025
100.00	3.71	0.085	0.028
93.00	4.41	0.067	0.027
83.00	2.41	0.065	0.028
74.00	3.27	0.049	0.029
89.00	4.02	0.028	0.028
67.00	3.28	0.028	0.064
86.00	3.20	0.055	0.047
64.00	3.76	0.014	0.060
77.00	1.14	0.010	0.060
74.00	0.79	0.000	0.074
82.00	5.67	0.015	0.088
45.00	5.72	0.086	0.065
42.00	3.83	0.065	0.052
50.00	2.08	0.069	0.062
77.00	1.58	0.081	0.085
97.00	3.32	0.100	0.074
61.00	4.95	0.100	0.053
80.00	3.29	0.100	0.051

Sources: Environmental Protection Administration, Executive Yuan.

10-4、公害陳情案件

單位：件

年(月)別		合計	空氣污染 (不含惡臭)	空氣污染 惡臭	噪音
Year (Month)		Total	Air (Exclude Odors)	Odors	Noise
89年	2000	5 609	574	1 956	1 204
90年	2001	5 579	527	2 030	1 252
91年	2002	5 827	542	2 009	1 351
92年	2003	5 662	646	1 704	1 379
93年	2004	5 476	713	1 740	1 371
94年	2005	5 956	669	2 001	1 385
95年	2006	5 530	631	1 862	1 316
96年	2007	5 504	593	1 878	1 428
97年	2008	6 475	746	2 124	1 681
98年	2009	6 973	735	2 312	1 665
1月	Jan.	421	51	141	98
2月	Feb.	469	48	154	145
3月	Mar.	506	43	159	136
4月	Apr.	527	36	152	141
5月	May	546	47	165	142
6月	June	570	61	194	107
7月	July	747	107	238	159
8月	Aug.	557	35	225	100
9月	Sep.	656	65	254	105
10月	Oct.	610	52	211	153
11月	Nov.	772	125	225	223
12月	Dec.	592	65	194	156

資料來源：本縣環境保護局。

說明：88年起地層下陷計入其他；88年增加環境衛生陳情案件

10-4 Petition Cases on Nuisance

Unit: Cases

水污染	廢棄物	振動	地層下陷	環境衛生	其他
Water	Solid Waste	Vibration	Land Subsidence	Environmental Sanitation	Others
621	614	6	—	612	22
488	646	—	—	625	11
573	721	—	—	602	29
568	594	1	—	674	96
510	561	5	—	538	38
521	587	3	—	739	51
456	566	3	—	631	65
487	440	3	—	606	69
528	640	4	—	701	51
629	628	4	—	951	49
43	45	—	—	41	2
38	25	1	—	54	4
45	56	—	—	65	2
50	78	1	—	67	2
60	45	—	—	85	2
61	47	1	—	92	7
65	68	—	—	105	5
41	57	—	—	96	3
46	59	1	—	117	9
61	38	—	—	89	6
59	60	—	—	79	1
60	50	—	—	61	6

Source :Environmental Protection Bureau, Taichung County.

10-5、一般地區環境音量監測不合格情形

單位：%

年 別 Year	總 時 段 數 No. of Time Frame	總計 Total		按時段分 By Time Frame					
				早(5-7時) Morning (AM5-AM7)		日(7-20時) Day (AM7-PM8)		晚(20-22時) Evening (PM8-PM10)	
		不合格 時段數	百分比	不合格 時段數	百分比	不合格 時段數	百分比	不合格 時段數	百分比
		No. of Over- standard Frames	%	No. of Over- standard Frames	%	No. of Over- standard Frames	%	No. of Over- standard Frames	%
90年 2001	12	8	66.67	2	66.67	2	66.67	2	66.67
91年 2002	12	6	50.00	2	66.67	—	—	2	66.67
92年 2003	12	—	—	—	—	—	—	—	—
93年 2004	12	—	—	—	—	—	—	—	—
94年 2005	20	—	—	—	—	—	—	—	—
95年 2006	20	—	—	—	—	—	—	—	—
96年 2007	20	—	—	—	—	—	—	—	—
97年 2008	20	—	—	—	—	—	—	—	—
98年 2009	20	—	—	—	—	—	—	—	—

資料來源：行政院環境保護署。

10-5 Environmental Noise Monitoring By No. of Over-standard Frames

Unit: %

夜(22-5時) Night (PM10-AM5)	按管制區分 By Control Area									
			第一類管制區 Control Area I		第二類管制區 Control Area II		第三類管制區 Control Area III		第四類管制區 Control Area IV	
	不合格 時段數	百分比	不合格 時段數	百分比	不合格 時段數	百分比	不合格 時段數	百分比	不合格 時段數	百分比
	No. of Over- standard Frames	%	No. of Over- standard Frames	%	No. of Over- standard Frames	%	No. of Over- standard Frames	%	No. of Over- standard Frames	%
2	66.67	—	—	8	100.00	—	—	—	—	
2	66.67	—	—	3	75.00	3	75.00	—	—	
—	—	—	—	—	—	—	—	—	—	
—	—	—	—	—	—	—	—	—	—	
—	—	—	—	—	—	—	—	—	—	
—	—	—	—	—	—	—	—	—	—	
—	—	—	—	—	—	—	—	—	—	

Sources: Environmental Protection Administration, Executive Yuan.

10-6、道路交通環境音量監測不合格情形

單位：%

年 別 Year	總 時 段 數 No. of Time Frame	總計 Total		按時段分 By Time Frame					
				早(5-7時) Morning (AM5-AM7)		日(7-20時) Day (AM7-PM8)		晚(20-22時) Evening (PM8-PM10)	
		不合格 時段數	百分比	不合格 時段數	百分比	不合格 時段數	百分比	不合格 時段數	百分比
		No. of Over- standard Frames	%	No. of Over- standard Frames	%	No. of Over- standard Frames	%	No. of Over- standard Frames	%
90年 2001	16	4	25.00	1	25.00	1	25.00	1	25.00
91年 2002	16	—	—	—	—	—	—	—	—
92年 2003	12	—	—	—	—	—	—	—	—
93年 2004	...	—	—	—	—	—	—	—	—
94年 2005	20	—	—	—	—	—	—	—	—
95年 2006	20	—	—	—	—	—	—	—	—
96年 2007	20	—	—	—	—	—	—	—	—
97年 2008	20	—	—	—	—	—	—	—	—
98年 2009	20	—	—	—	—	—	—	—	—

資料來源：行政院環境保護署。

10-6 Over-standard Time Frames of Traffic Noise

Unit: %

		按管制區分 By Control Area							
夜(22-5時) Night (PM10-AM5)		第一類管制區 Control Area I		第二類管制區 Control Area II		第三類管制區 Control Area III		第四類管制區 Control Area IV	
不合格 時段數	百分比	不合格 時段數	百分比	不合格 時段數	百分比	不合格 時段數	百分比	不合格 時段數	百分比
No. of Over- standard Frames	%	No. of Over- standard Frames	%	No. of Over- standard Frames	%	No. of Over- standard Frames	%	No. of Over- standard Frames	%
1	25.00	—	—	—	—	—	—	4	100.00
—	—	—	—	—	—	—	—	—	—
—	—	—	—	—	—	—	—	—	—
—	—	—	—	—	—	—	—	—	—
—	—	—	—	—	—	—	—	—	—
—	—	—	—	—	—	—	—	—	—
—	—	—	—	—	—	—	—	—	—
—	—	—	—	—	—	—	—	—	—

Sources: Environmental Protection Administration, Executive Yuan.

10-7、機動車輛排放粒狀污染物檢查告發情形

單位:件

年(月)別 Year (Month)		機動車輛排放粒狀污染物檢查告發情形	
		總計	Grand Total
		檢查數 No. of Examination	告發數 No. of Charge
89年	2000	7 884	208
90年	2001	58 825	1 088
91年	2002	9 949	206
92年	2003	11 150	140
93年	2004	13 459	470
94年	2005	5 781	1 515
95年	2006	4 335	164
96年	2007	4 835	417
97年	2008	5 938	581
98年	2009	4 733	534
1月	Jan.	534	29
2月	Feb.	556	57
3月	Mar.	408	64
4月	Apr.	426	15
5月	May	477	32
6月	June	272	33
7月	July	282	51
8月	Aug.	387	46
9月	Sep.	266	53
10月	Oct.	287	42
11月	Nov.	353	31
12月	Dec.	485	81

資料來源：本縣環境保護局。

10-7 Cases of Vehicles Examination and Charge on Particulate Matters

Unit: Cases

Cases of Vehicles Examination and Charge on Particulate Matters			
汽車 Cars		機器腳踏車 Motorcycles	
檢查數 No. of Examination	告發數 No. of Charge	檢查數 No. of Examination	告發數 No. of Charge
7 884	208	—	—
4 119	192	54 706	896
4 403	206	5 546	—
5 527	140	5 623	—
5 237	88	8 222	382
4 310	147	1 471	1 368
4 335	164	—	—
4 835	417	—	—
5 938	581	—	—
4 733	534	—	—
534	29	—	—
556	57	—	—
408	64	—	—
426	15	—	—
477	32	—	—
272	33	—	—
282	51	—	—
387	46	—	—
266	53	—	—
287	42	—	—
353	31	—	—
485	81	—	—

Source :Environmental Protection Bureau, Taichung County.

拾壹、社會福利

11 - 1、各級人民團體數及會員數

單位：個、人

年 底 別 End of Year	總 計 Grand Total			農 會 Farmers' Association			漁 會 Fishery Association		
	團 體 數 No. of Associations	會 員 數 Membership		團 體 數 No. of Associations	會 員 數 Membership		團 體 數 No. of Associations	會 員 數 Membership	
		個 人 會 員 Individual Member	團 體 會 員 Association Member		個 人 會 員 Individual Member	團 體 會 員 Association Member		個 人 會 員 Individual Member	團 體 會 員 Association Member
89年底 End of 2000	1 255	446 301	1 973	22	128 815	21	1	5 312	—
90年底 End of 2001	1 305	447 244	1 959	22	132 155	21	1	5 374	—
91年底 End of 2002	1 353	456 314	1 944	22	133 512	21	1	5 285	—
92年底 End of 2003	1 458	461 928	1 948	22	133 569	21	1	5 350	—
93年底 End of 2004	1 565	466 989	1 952	22	133 041	21	1	5 207	—
94年底 End of 2005	1 574	460 983	1 912	22	123 831	21	1	5 211	—
95年底 End of 2006	1 718	482 571	1 920	22	136 447	21	1	5 106	—
96年底 End of 2007	1 814	487 699	1 922	22	136 157	21	1	5 039	—
97年底 End of 2008	1 877	490 175	1 944	22	134 960	21	1	4 977	—
98年底 End of 2009	1 951	22	152 338	21	1	4 911	—

資料來源：本府社會處、農業處、勞工處2922-01-01-2、2922-01-03-2、1305-01-01-01-2。

說 明：1. 總計欄之個人會員包括工商團體「公司行號」及「工廠礦場」。

2. 工商團體會員數公司行號自64年起包括「工廠礦場」。

3. 農會團體數=本縣農會數+鄉鎮市農會數；農會個人會員=正會員+贊助會員。

XI、Social Welfare

11 - 1 Number of Civil Associations and Membership

Unit: Number, Person

勞 工 Labor's Organizations			工 商 Industrial Commercial Organizations			自 由 職 業 Professional Organizations			社 會 團 體 Social Organizations		
團 體 數 No. of Associations	會 員 數 Membership		團 體 數 No. of Associations	會 員 數 Membership		團 體 數 No. of Associations	會 員 數 Membership		團 體 數 No. of Associations	會 員 數 Membership	
	個 人 會 員 Individual Member	團 體 會 員 Association Member		個 人 會 員 Individual Member	團 體 會 員 Association Member		個 人 會 員 Individual Member	團 體 會 員 Association Member			
										個 人 會 員 Individual Member	團 體 會 員 Association Member
243	106 424	236	105	22 589	94	153	23 956	21	731	159 205	1 601
229	105 256	222	106	18 297	94	153	23 979	21	794	162 183	1 601
221	105 584	207	106	23 224	94	153	23 979	21	850	164 730	1 601
228	107 120	211	106	23 224	94	153	23 979	21	948	168 686	1 601
235	109 199	215	106	23 224	94	153	23 979	21	1 048	172 339	1 601
193	108 892	175	106	23 224	94	156	24 337	21	1 096	175 488	1 601
200	111 971	183	106	23 224	94	156	24 337	21	1 233	181 486	1 601
205	114 354	185	106	23 224	94	156	24 337	21	1 324	184 588	1 601
208	118 079	207	108	23 414	94	160	24 483	21	1 378	186 092	1 601
215	125 428	210	111	161	1 441

Source :Department of Social Affairs & Agriculture & Labor Affairs ,Taichung County Government.2922-01-01-2,2922-01-03-2,1305-01-01-01-2

11 - 2 、宗教教務及社會服務概況

11 - 2 The General Condition of the Religions & The General Situation of Religious & Social Services

年底及宗教別		寺廟教堂數 (所)
End of Year & Religions		Number of Temples & Churches (Place)
89年底	End of 2000	750
90年底	End of 2001	751
91年底	End of 2002	751
92年底	End of 2003	751
93年底	End of 2004	816
94年底	End of 2005	815
95年底	End of 2006	846
96年底	End of 2007	854
97年底	End of 2008	861
98年底	End of 2009	862
道教	Taoism	585
佛教	Buddhism	146
理教	Li-ism	2
軒轅教	Huang-teism	2
天帝教	Tine Di Chia	1
一貫道	I Kuan Tao	13
天德教	Tine Te Chia	-
儒教	Ru Chia	1
天主教	Catholicism	14
基督教	Christianity	96
回教	Islam	-
天理教	Tenrikyo	1
巴哈伊教	Baha'I	-
真光教	World Divine Light Organization	-
其他	other	1

神職人員數 (人)	信徒人數 (人)
Number of Missionaries (Person)	Membership of Believers (Person)
122	109 097
122	109 097
122	109 052
122	109 054
93	84 377
88	86 291
114	85 964
117	82 104
116	79 198
116	79 094
-	41,816
-	28,863
-	140
-	104
-	33
-	811
-	-
-	-
18	1,904
95	5,238
-	-
2	65
-	-
-	-
1	120

資料來源：本府民政處3314-02-01-2及3314-03-01-2。

說明：90年起新增本表。

Source :Department of Civil Affairs,Taichung County Government.3314-02-01-2,3314-03-01-2

11-4、合作社概況

年底別及業別 End of Year & Business	總 計 Grand Total					
	社(場)數 No. of Cooperative Societies	社(場)員數(人) Membership		股 數 (股) No. of Shares	股金總額 (元) Amount of Capital Stock (N.T.\$)	社(場)數 No. of Cooperative Societies
		個人社員 Individual	法人社員 Corporation			
89 年 底 End of 2000	272	197 652	223	1 542 785	74 985 927	271
90 年 底 End of 2001	290	201 910	223	1 666 506	85 501 109	289
91 年 底 End of 2002	312	203 590	220	1 714 124	90 285 791	311
92 年 底 End of 2003	317	203 721	220	1 714 649	87 790 136	316
93 年 底 End of 2004	323	204 961	219	4 106 054	86 347 005	322
94 年 底 End of 2005	327	214 373	219	2 611 138	85 386 623	326
95 年 底 End of 2006	331	214 969	219	2 619 245	89 065 861	330
96 年 底 End of 2007	330	214 648	219	2 555 950	191 272 267	329
97 年 底 End of 2008	330	214 105	218	2 457 138	82 749 029	329
98 年 底 End of 2009	328	210 735	207	...	80 969 773	327
甲.專營合作社 Single-Purpose C.S.						
一.農業合作社 Agricultural C.S.	36	1 185	—	...	17 999 904	36
1.農業生產 Agricultural Production C.S.	20	550	—	...	10 857 750	20
2.農業運銷 Agricultural Shipping and Marketing C.S.	10	352	—	...	5 872 054	10
3.農業供給 Agricultural Supply C.S.	6	283	—	...	1 270 100	6
二.工業合作社 Industry C.S.	26	3 706	—	...	22 840 022	26
1.工業生產 Industrial Production C.S.	5	272	—	...	180 492	5
2.工業運銷 Industrial Shipping and Marketing C.S.	—	—	—	...	—	—
3.工業供給 Industrial Supply C.S.	—	—	—	...	—	—
4.工業利用 Industrial Utilities C.S.	1	1 080	—	...	10 800 000	1
5.工業勞動 Industrial Labor C.S.	14	1 540	—	...	3 719 530	14
6.工業運輸 Industrial Transport C.S.	6	814	—	...	8 140 000	6
三.消費合作社 Consumption C.S.	247	202 811	207	...	24 398 100	246
1.地 區 District C.S.	1	364	—	...	3 444 850	1
2.勞 工 Labor C.S.	1	772	—	...	926 500	1
3.人民團體 Civic Organization C.S.	—	—	—	...	—	—
4.機 關 Organization C.S.	65	16 422	—	...	16 389 950	64
5.學 校 School C.S.	180	185 253	—	...	3 636 800	180
四.公 用 Public Utility C.S.	1	49	—	...	980 000	1
五.保 險 Insurance C.S.	—	—	—	...	—	—
乙.兼營合作社 Multi-Purpose C.S.	18	2 984	—	...	14 751 747	18
一.區 域 性 District General C.S.	—	—	—	...	—	—
二.社 區 Community C.S.	3	295	—	...	1 611 877	3
三.合作農場 Cooperative Farm C.S.	15	2 689	—	...	13 139 870	15

資料來源：本府社會處 2922-02-01-2。

說明：自98年不再統計股數資料。

11-4 Conditions of Cooperative Societies

單 位 社 Individual				聯 合 社 Union			
社(場)員數(人) Membership		股 數 (股) No. of Shares	股金總額 (元) Amount of Capital Stock (N.T.\$)	社(場)數 No. of Cooperative Societies	法人社員 Corporation	股數 (股) No. of Shares	股金總額 (元) Amount of Capital Stock (N.T.\$)
個人社員 Individual	法人社員 Corporation						
197 652	—	1 518 166	71 293 077	1	223	24 619	3 692 850
201 910	—	1 641 887	81 808 259	1	223	24 619	3 692 850
203 590	—	1 689 837	86 625 341	1	220	24 287	3 660 450
203 721	—	1 690 362	84 129 686	1	220	24 287	3 660 450
204 961	—	4 081 741	82 700 055	1	219	24 313	3 646 950
214 373	—	2 586 825	81 739 673	1	219	24 313	3 646 950
214 969	—	2 594 683	85 521 909	1	219	24 562	3 543 952
214 648	—	2 531 388	187 728 315	1	219	24 562	3 543 952
214 105	—	2 434 208	79 442 579	1	218	22 930	3 306 450
210 735	—	...	77 757 823	1	207	...	3 211 950
1 185	—	...	17 999 904	—	—	...	—
550	—	...	10 857 750	—	—	...	—
352	—	...	5 872 054	—	—	...	—
283	—	...	1 270 100	—	—	...	—
3 706	—	...	22 840 022	—	—	...	—
272	—	...	180 492	—	—	...	—
—	—	...	—	—	—	...	—
—	—	...	—	—	—	...	—
1 080	—	...	10 800 000	—	—	...	—
1 540	—	...	3 719 530	—	—	...	—
814	—	...	8 140 000	—	—	...	—
202 811	—	...	21 186 150	1	207	...	3 211 950
364	—	...	3 444 850	—	—	...	—
772	—	...	926 500	—	—	...	—
—	—	...	—	—	—	...	—
16 422	—	...	13 178 000	1	207	...	3 211 950
185 253	—	...	3 636 800	—	—	...	—
49	—	...	980 000	—	—	...	—
—	—	...	—	—	—	...	—
2 984	—	...	14 751 747	—	—	...	—
—	—	...	—	—	—	...	—
295	—	...	1 611 877	—	—	...	—
2 689	—	...	13 139 870	—	—	...	—

Source :Department of Social Affairs ,Taichung County Government. 2922-02-01-2

11-5、推行社區發展工作成果

年度別及鄉鎮市別	社區發展協會總數(個)	社區戶數(戶)	社區人口數(人)	社區發展協會會員數(人)	現有設置社區生產建設基金(個)	實際使用經費(千元)		
						Outlay(N.T. 1000)		
						合計	政府補助款	社區自籌款
Fiscal Year & Township	No. of Community Development Association	No. of Household of Communities	Persons of Communities	Persons of Participation Community Development Assoc.	Fund of Productive Construction	Total	Government-provided	Self-provided
89年度 2000	331	351 500	1 162 764	33 293	165	167 138 921	132 805 352	34 333 569
90年度 2001	341	363 684	1 473 685	29 917	159	128 499 740	50 107 766	78 391 974
91年度 2002	355	382 312	1 412 706	36 101	171	104 870 803	38 954 308	65 916 495
92年度 2003	362	392 856	1 446 361	36 498	176	124 278 385	58 959 054	65 319 331
93年度 2004	367	407 784	1 477 873	37 721	164	94 025 942	41 474 373	52 551 569
94年度 2005	374	420 162	1 505 548	46 792	165	126 363 563	45 503 790	80 859 773
95年度 2006	379	422 013	1 500 726	42 639	171	119 866 184	57 939 808	61 926 376
96年度 2007	400	477 579	1 532 951	46 627	167	99 745 447	44 044 794	55 700 653
97年度 2008	402	437 091	1 532 002	46 598	165	117 521 497	53 712 534	63 808 963
98年度 2009	403	438 496	1 515 744	46 180	170	108 488 159	52 246 356	56 241 803
豐原市 Fongyuan City	30	39 552	150 724	3 165	6	7 387 744	3 596 090	3 791 654
大里市 Dali City	20	57 371	187 237	1 650	16	2 015 250	1 604 200	411 050
太平市 Taiping City	33	47 118	151 476	2 477	—	6 395 209	4 476 645	1 918 564
東勢鎮 Dongshih Township	24	16 895	53 696	2 096	5	7 533 625	4 763 455	2 770 170
大甲鎮 Dajia Township	29	20 784	78 917	2 352	25	1 265 050	965 050	300 000
清水鎮 Cingshuei Township	32	24 626	85 743	1 969	15	8 459 800	3 914 800	4 545 000
沙鹿鎮 Shalu Township	21	23 035	80 640	2 300	16	3 204 775	1 655 250	1 549 525
梧棲鎮 Wuci Township	16	15 777	54 943	7 100	—	3 300 000	1 500 000	1 800 000
后里鄉 Houli Township	18	14 653	54 401	2 830	12	10 642 405	2 282 887	8 359 518
神岡鄉 Shengang Township	16	17 411	63 982	1 123	10	12 933 268	3 476 328	9 456 940
潭子鄉 Tanzih Township	13	31 866	99 677	4 700	10	2 467 682	1 377 728	1 089 954
大雅鄉 Daya Township	15	25 905	89 499	1 280	3	546 403	284 000	262 403
新社鄉 Sinshe Township	14	7 298	25 761	675	—	1 253 945	887 250	366 695
石岡鄉 Shihgang Township	10	4 898	16 146	869	1	2 854 710	2 354 710	500 000
外埔鄉 Waipu Township	11	8 716	32 007	747	1	381 670	260 000	121 670
大安鄉 Da-an Township	12	5 200	20 437	907	2	830 363	664 300	166 063
烏日鄉 Wurih Township	17	20 078	68 379	4 000	7	8 970 527	4 182 900	4 787 627
大肚鄉 Dadu Township	17	15 395	55 956	1 214	14	1 194 000	804 000	390 000
龍井鄉 Longjing Township	16	20 282	73 934	1 246	6	12 826 029	2 082 650	10 743 379
霧峰鄉 Wufong Township	20	18 556	63 906	2 000	17	3 919 652	2 087 059	1 832 593
和平鄉 Heping Township	19	3 080	8 283	1 480	4	10 106 052	9 027 054	1 078 998

資料來源：本府社會處 1840-01-01-2。

11-5 Result of Development for Promotion Community of Hsiens and Municipalities

社 區 建 設 主 要 項 目														
Main Item of Community Construction														
社區活動中心(幢)			辦理 專題 訓練 (人次)	辦理社區 觀摩 (人次)	現有社 區長壽 俱樂部 (處)	現有社 區媽媽 教室 (班)	現有社區 守望相助 隊之設置 (隊)	現有社區 志願服務 團 隊 (隊)	現有社 區圖書 室 (處)	現有社區 民俗藝文 康樂班 (隊)	現有社 區報導 或通訊 (期)	其 他	其 他	其 他
原建(未作修 擴建)	新 建	修 擴 建												
279	13	16	3 320	5 703	299	274	118	103	107	114	18	—	—	—
262	15	13	3 952	6 819	303	252	127	126	106	135	17	—	—	—
255	17	5	3 733	9 278	329	344	113	90	97	206	11	28	—	—
298	6	18	3 491	22 979	340	355	119	105	99	183	10	12	—	—
294	14	21	6 122	19 853	343	302	122	116	97	161	15	—	—	—
331	7	5	3 549	17 714	351	268	125	110	60	124	9	—	—	—
330	6	1	3 930	17 791	354	284	126	117	69	108	15	—	—	—
310	7	17	5 824	23 705	367	275	136	169	50	106	23	—	—	—
302	11	20	9 486	28 310	366	299	146	207	47	89	23	—	—	—
311	13	3	9 016	30 098	368	313	135	204	34	132	17	—	—	—
20	—	—	1 711	1 167	19	26	15	29	4	36	4	—	—	—
16	1	1	2 700	6 050	19	17	10	17	1	2	1	—	—	—
19	—	1	332	2 563	20	18	5	9	2	6	5	—	—	—
14	—	—	—	1 620	20	28	11	4	3	4	—	—	—	—
18	1	—	87	60	29	29	10	—	—	—	—	—	—	—
31	—	—	131	1 310	31	15	7	20	3	29	1	—	—	—
17	—	—	200	150	21	21	9	3	5	3	—	—	—	—
13	—	—	150	2 880	18	16	3	10	1	7	—	—	—	—
12	5	—	—	—	18	11	5	1	2	—	—	—	—	—
15	1	—	206	1 840	17	10	12	30	1	4	—	—	—	—
13	—	—	550	3 000	13	13	2	13	3	2	—	—	—	—
14	2	—	180	200	13	13	13	—	3	—	1	—	—	—
11	—	—	1 562	852	11	5	8	7	—	—	—	—	—	—
10	—	—	30	—	10	10	1	—	—	16	—	—	—	—
9	1	—	100	260	11	6	1	2	1	6	—	—	—	—
14	—	—	88	45	13	10	3	17	2	8	1	—	—	—
18	—	—	200	4 482	17	13	7	22	—	6	3	—	—	—
15	1	—	150	350	18	—	2	18	—	2	—	—	—	—
13	1	—	—	—	16	16	2	2	—	—	—	—	—	—
18	—	—	—	3 000	16	18	1	—	—	—	1	—	—	—
1	—	1	639	269	18	18	8	—	3	1	—	—	—	—

Source :Department of Social Affairs ,Taichung County Government. 1840-01-01-2

11-6、低收入戶人口

年底別及鄉鎮市別 End of Year & Township	總計 Grand Total			
	戶數 No. of Households	占全縣總戶數比率%	人數 No. of Persons	占全縣總人數比率%
89年底 End of 2000	1 761	0.44	4 215	0.28
90年底 End of 2001	1 850	0.46	4 620	0.31
91年底 End of 2002	2 097	0.51	5 306	0.35
92年底 End of 2003	2 076	0.50	4 933	0.32
93年底 End of 2004	2 202	0.52	5 165	0.34
94年底 End of 2005	2 514	0.59	6 022	0.39
95年底 End of 2006	2 696	0.62	6 553	0.42
96年底 End of 2007	2 865	0.65	7 075	0.46
97年底 End of 2008	2 863	0.63	7 360	0.47
98年底 End of 2009	3 814	0.83	9 513	0.61
豐原市Fongyuan City	449	0.10	797	0.05
大里市Dali City	573	0.12	1 577	0.10
太平市Taiping City	429	0.09	1 116	0.07
東勢鎮Dongshih Township	195	0.04	447	0.03
大甲鎮Dajia Township	149	0.03	343	0.02
清水鎮Cingshuei Township	193	0.04	451	0.03
沙鹿鎮Shalu Township	164	0.04	422	0.03
梧棲鎮Wuci Township	183	0.04	439	0.03
后里鄉Houli Township	139	0.03	321	0.02
神岡鄉Shengang Township	85	0.02	254	0.02
潭子鄉Tanzih Township	93	0.02	244	0.02
大雅鄉Daya Township	172	0.04	469	0.03
新社鄉Sinshe Township	90	0.02	192	0.01
石岡鄉Shihgang Township	53	0.01	137	0.01
外埔鄉Waipu Township	113	0.02	266	0.02
大安鄉Da-an Township	57	0.01	135	0.01
烏日鄉Wurih Township	165	0.04	468	0.03
大肚鄉Dadu Township	154	0.03	454	0.03
龍井鄉Longjing Township	147	0.03	429	0.03
霧峰鄉Wufong Township	141	0.03	356	0.02
和平鄉Heping Township	70	0.02	196	0.01

資料來源：本府社會處1821-05-01-2。

11 - 6 Population of Low Income Household

第一款 Level 1		第二款 Level 2		第三款 Level 3	
戶數 No. of Households	人數 No. of Persons	戶數 No. of Households	人數 No. of Persons	戶數 No. of Households	人數 No. of Persons
22	25	439	1 088	1 300	3 102
23	26	357	996	1 470	3 598
16	17	316	886	1 765	4 403
9	10	214	476	1 853	4 447
7	8	191	503	2 004	4 654
8	9	200	554	2 306	5 459
10	14	168	486	2 518	6 053
9	12	307	862	2 549	6 201
6	7	285	790	2 572	6 563
4	4	315	764	3 495	8 745
—	—	18	42	431	755
—	—	36	100	537	1 477
1	1	33	56	395	1 059
—	—	14	23	181	424
—	—	4	7	145	336
—	—	8	11	185	440
—	—	3	3	161	419
1	1	7	11	175	427
—	—	31	81	108	240
—	—	5	17	80	237
—	—	—	—	93	244
1	1	21	44	150	424
—	—	10	14	80	178
—	—	2	11	51	126
—	—	6	29	107	237
1	1	3	6	53	128
—	—	31	81	134	387
—	—	48	139	106	315
—	—	10	27	137	402
—	—	20	49	121	307
—	—	5	13	65	183

Source :Department of Social Affairs,Taichung County Government.1821-05-01-2

11-7、身心障礙人口數

11-7 Number of the Handicapped

單位：人

Unit：Person

年底別	總計	占全縣總人口 比率 (%)	視覺障 礙者	聽覺或平衡 機能障礙者	聲音機能或語 言機能障礙者	肢 體 障 礙者	智 能 障 礙者
End of Year	Grand Total	Physically and Mentally Disabled Over the Total Population of County (%)	Vision Handicapped	Hearing or Balancing Organism Handicapped	Hearing or Balancing Organism Handicapped	Limbs Handicapped	Mentally Handicapped
89年底 End of 2000	43 870	2.94	1 860	4 856	665	18 215	5 438
90年底 End of 2001	49 332	3.28	2 096	5 354	706	20 552	5 745
91年底 End of 2002	53 894	3.56	2 321	5 818	743	22 336	6 040
92年底 End of 2003	56 144	3.69	2 453	6 048	753	23 272	6 322
93年底 End of 2004	58 678	3.84	2 613	6 293	755	24 138	6 448
94年底 End of 2005	60 976	3.98	2 694	6 656	769	24 767	6 610
95年底 End of 2006	61 997	4.02	2 550	6 929	735	24 854	6 662
96年底 End of 2007	63 370	4.09	2 682	7 281	783	24 652	6 926
97年底 End of 2008	65 478	4.20	2 840	7 719	810	24 634	7 148
98年底 End of 2009	67 917	4.35	3 033	8 038	866	24 850	7 353
豐原市Fongyuan City	6 582	0.42	258	766	68	2 569	636
大里市Dali City	6 938	0.44	373	681	81	2 506	748
太平市Taiping City	7 146	0.46	352	853	98	2 630	756
東勢鎮Dongshih Township	2 990	0.19	106	477	33	1 063	296
大甲鎮Dajia Township	3 815	0.24	184	471	40	1 465	390
清水鎮Cingshuei Township	4 379	0.28	190	589	58	1 411	492
沙鹿鎮Shalu Township	3 476	0.22	154	428	59	1 195	360
梧棲鎮Wuci Township	2 300	0.15	101	260	32	799	221
后里鄉Houli Township	2 843	0.18	146	365	39	1 059	307
神岡鄉Shengang Township	2 824	0.18	117	298	41	1 115	307
潭子鄉Tanzih Township	3 854	0.25	184	432	54	1 414	374
大雅鄉Daya Township	3 268	0.21	158	376	43	1 153	404
新社鄉Sinshe Township	1 500	0.10	53	219	21	543	189
石岡鄉Shihgang Township	927	0.06	30	126	14	331	103
外埔鄉Waipu Township	1 801	0.12	74	198	24	705	228
大安鄉Da-an Township	1 132	0.07	46	164	12	411	98
烏日鄉Wurih Township	2 783	0.18	123	303	29	1 026	321
大肚鄉Dadu Township	2 602	0.17	104	264	37	959	350
龍井鄉Longjing Township	3 250	0.21	130	359	45	1 157	387
霧峰鄉Wufong Township	2 862	0.18	119	315	28	1 083	322
和平鄉Heping Township	645	0.04	31	94	10	256	64

重要器官 失去功能者	顏面 損傷者	植物人	痴 呆 症 者	自 閉 症 者	慢性精神 病 患	多 重 障 礙者	其 他
Losing Functions of Primary Organs	Disfigure-ments	Dementia	Alzheimer Disease	Autism	Chronic Psychopath	Multi- Handicapped	Others
3 869	161	256	444	106	3 144	4 698	158
4 633	201	301	544	124	3 632	5 266	178
5 154	219	301	614	162	4 231	5 687	268
5 232	222	254	626	193	4 716	5 708	345
5 679	221	240	702	241	4 931	6 023	394
6 037	247	245	775	285	5 277	6 170	444
6 286	263	216	921	305	5 701	6 086	489
6 596	286	193	1 027	335	5 985	6 094	530
6 911	301	196	1 212	360	6 364	6 404	579
7 353	310	201	1 402	378	6 686	6 795	652
791	23	23	158	31	547	667	45
756	40	30	114	63	739	735	72
653	41	21	114	65	796	684	83
318	12	2	81	11	275	296	20
381	11	10	64	8	405	350	36
508	17	12	90	15	486	475	36
400	17	14	77	11	363	368	30
280	12	7	40	8	289	237	14
308	9	3	60	10	223	292	22
321	14	12	65	16	238	252	28
431	21	11	85	37	341	412	58
345	16	8	68	22	316	319	40
133	6	5	39	6	152	118	16
101	3	1	21	2	94	96	5
178	7	3	35	3	158	166	22
124	3	2	19	2	129	120	2
294	14	8	70	19	228	309	39
260	16	7	53	7	265	247	33
378	15	13	72	28	354	290	22
326	13	8	62	14	235	310	27
67	—	1	15	—	53	52	2

資料來源：本府社會處1836-01-01-2。

Source :Department of Social Affairs,Taichung County Government.1836-01-01-2

11 - 8、中低收入老人生活津貼與老農津貼

單位：人；千元

年別 Year	中低收入老人生活津貼 Living Subsidy for Low-Income Senior							
	合計 Total		低收入戶 Low Income Family					
			第一款 Class 1		第二款 Class 2		第三款 Class 3	
	人數 Persons	金額 Amount	人數 Persons	金額 Amount	人數 Persons	金額 Amount	人數 Persons	金額 Amount
90年 2001	11 911	514 838	14	1 074	111	7 764	265	19 176
91年 2002	12 455	568 857	8	642	92	7 050	268	19 566
92年 2003	10 572	504 474	2	306	67	5 142	252	17 982
93年 2004	10 064	481 560	2	144	50	3 504	236	16 656
94年 2005	9 371	456 483	3	204	42	3 162	264	18 516
95年 2006	8 072	514 221	2	210	26	2 394	231	19 230
96年 2007	7 884	456 183	2	144	37	2 364	281	19 482
97年 2008	6 987	390 237	1	90	68	4 476	328	18 438
98年 2009	6 855	385 488	—	12	70	5 046	287	20 280

資料來源：本縣社會處1833-04-01-2、勞工保險局統計年報編製。

11 - 8 Living Subsidy for Low-Income Senior and Old-age Farmer Allowance

Unit:Persons,N.T.1000

中低收入戶老人生活津貼 Living Subsidy for Low-Income Senior				老農津貼 Old-age Farmer Allowance		中低收入老人生活津貼與老農津貼受益人數占65歲以上人口比例(%) Number of Persons Received as Percent of Population Aged 65 and Over
中低收入戶 Medium Income Family				核付人數 Persons of Received	核付金額 Amount of Received	
未超過最低生活費用標準1.5倍 Under 1.5 Times Living Exp.		未超過最低生活費用標準2.5倍 Under 2.5 Times Living Exp.				
人數 Persons	金額 Amount	人數 Persons	金額 Amount			
3 122	202 489	8 399	284 334
3 043	220 434	9 044	321 165	44 584	1 590 780	50.29
2 913	205 950	7 338	275 094	45 505	1 626 453	48.01
2 729	201 768	7 047	259 488	46 435	2 167 074	46.85
2 640	192 282	6 422	242 319	47 119	2 249 605	45.37
4 289	250 068	3 524	242 319	47 591	2 794 172	43.40
4 228	310 134	3 336	124 059	47 720	3 097 283	42.19
3 523	263 493	3 067	103 740	47 686	3 434 781	40.44
3 544	252 381	2 954	107 769	47 472	3 425 267	39.23

Source:1.Department of Social Affairs,Taichung County Government.(1833-04-01-2).2.Statistics Yearbook of Bureau of Labor Insurance,CLA.

11-9、辦理社會救助醫療費用及看護補助概況

年(季)別 Year & Season	住院人次 Number of Inpatient		住院總日數 Inpatient-days	
	低收入戶 Low-Income Family		低收入戶 Low-Income Family	
89年 2000	89	...	5 538	...
90年 2001	208	208	1 984	1 984
91年 2002	830	150	21 409	3 467
92年 2003	622	149	8 518	1 061
93年 2004	790	235	16 586	2 989
94年 2005	883	268	18 796	3 973
95年 2006	769	223	13 485	3 160
96年 2007	683	189	10 783	2 529
97年 2008	635	189	10 578	3 038
98年 2009	666	187	10 574	2 814
第1季 1st Quarter	104	38	1 837	585
第2季 2st Quarter	227	58	3 742	753
第3季 3st Quarter	142	35	2 059	634
第4季 4st Quarter	193	56	2 936	842

資料來源：本府社會處1821-90-01-2。

11 - 9 Social Assistance for the Medical Charge and Caretaker

門診人次 Times of Visits (Times of Person)	補助金額(元) Amount (NT\$)			
	總計 Grand Total	住院醫療及看護費用補助 Assistance for the Medical-Care Needed and Caretaker	低收入戶 Low-Income Family	門診醫療補助 Assistance for visit
—	6 928 503
—	5 861 195
—	15 672 634	13 057 453	2 600 404	2 615 181
—	11 808 372	11 024 000	2 569 750	784 372
—	17 124 518	14 680 500	4 404 750	2 444 018
—	19 994 366	19 994 366	6 835 902	—
—	12 562 405	12 562 405	4 433 583	—
—	7 217 242	7 217 242	3 051 456	—
—	6 631 311	6 631 311	3 065 672	—
2	6 950 785	6 944 865	3 148 065	5 920
—	1 251 822	1 251 822	612 535	—
—	2 392 389	2 392 389	911 480	—
1	1 451 626	1 449 706	751 350	1 920
1	1 854 948	1 850 948	872 700	4 000

Source :Department of Social Affairs,Taichung County Government.1821-90-01-2

11 - 10、辦理急難救助概況

單位：人次、元

年 別 Year	合 計 Total		民 眾 Public				
			川資突然發生困難者 One who is hard in traveling expenses unexpectedly		生活突然發生困難者 One who is hard in living unexpectedly		醫療費用 Number of not
	救助人次 Time of Persons	救助金額 Amount	救助人次 Time of Persons	救助金額 Amount	救助人次 Time of Persons	救助金額 Amount	救助人次 Time of Persons
89年 2000	689	9 772 644	12	2 944	391	5 392 000	125
90年 2001	791	10 965 284	19	4 284	522	7 166 000	115
91年 2002	847	11 663 631	13	2 631	467	6 180 000	228
92年 2003	685	9 230 869	22	4 869	282	3 776 000	200
93年 2004	622	8 787 737	13	3 737	255	3 521 000	142
94年 2005	932	10 823 834	18	3 834	344	4 362 000	138
95年 2006	742	9 191 031	32	8 156	289	3 728 000	92
96年 2007	1 213	15 245 736	22	6 238	623	9 131 200	105
97年 2008	1 195	15 112 586	16	4 386	697	9 451 600	159
98年 2009	902	11 054 692	25	7 492	348	4 472 000	174

資料來源：本府社會處 1821-04-01-2。

11 - 10 Social Assistance for the Emergent Needed

Unit:Time of Person;N.T. Dollar

無 力 負 擔 者 afford medical fee	民 眾 Public				榮 民 Veteran		急 難 貸 款 Emergency Loan		
	救助金額 Amount	喪葬費用無力負擔者 Number of not funeral expenses		其他意外變故需緊急救助者 One who needs for help due to other accident		救助人次 Time of Persons	救助金額 Amount	救助人次 Time of Persons	救助金額 Amount
		救助人次 Time of Persons	救助金額 Amount	救助人次 Time of Persons	救助金額 Amount				
2 055 000	65	1 036 000	96	1 286 700	—	—	—	—	
1 837 000	110	1 540 000	25	418 000	—	—	—	—	
3 539 000	108	1 437 000	31	505 000	—	—	—	—	
2 950 000	138	1 868 000	43	632 000	—	—	—	—	
2 130 000	159	2 294 000	53	839 000	—	—	—	—	
1 797 000	136	1 878 000	45	683 000	251	2 100 000	—	—	
1 380 000	113	1 482 000	69	992 875	147	1 600 000	—	—	
1 539 000	100	1 247 000	70	1 222 298	293	2 100 000	—	—	
2 112 400	109	1 255 000	43	689 200	171	1 600 000	—	—	
2 468 000	92	1 280 000	79	1 227 200	184	1 600 000	—	—	

Source :Department of Social Affairs,Taichung County Government.1821-04-01-2

11 - 11、遭受天然災害救助情形

年別 Year	災害次數(次) Frequency of suffering (Frequency)	受災人數(人) Numbers of People Suffered (Person)			
		合計 Total	臨時收容 Temporarity sheltered	死亡 Death	失蹤 Missing
90年 2001	39	34	—	29	4

年(季)別 Year & Season	災害次數(次) Frequency of suffering (Frequency)	受災人數(人) Numbers of People Suffered (Person)			
		合計 Total	臨時收容 Temporarity sheltered	死亡 Death	失蹤 Missing
91年 2002	28	10	—	7	—
92年 2003	39	15	—	15	—
93年 2004	32	5 626	—	20	8
94年 2005	67	10	—	10	—
95年 2006	35	12	—	12	—
96年 2007	46	13	2	11	—
97年 2008	51	16	—	11	5
98年 2009	32	4	—	4	—
第1季 1st Quarter	12	2	—	2	—
第2季 2st Quarter	7	—	—	—	—
第3季 3st Quarter	6	2	—	2	—
第4季 4st Quarter	7	—	—	—	—

資料來源：本縣社會處1821-03-01-2。

說明：受災人數之其他係為淹水救助戶之總人數。

11 - 11 Ntural Disaster Assistance

重傷 Serious Injury	其他 Others	房屋毀損(戶) House Destroyed (House)		財物受損影響 生計戶數(戶) Losing Property Impaction Living (Household)	救助金額(千元) Money for Assistance (Thousand Dollar)
		全倒 Fully Destroyed	半倒 Half Destroyed		
1	—	247	9	9	23 235

重傷 Serious Injury	其他 Others	安遷救助 Households of Moving Assistance		財物受損影響 生計戶數(戶) Losing Property Impaction Living (Household)	救助金額(千元) Money for Assistance (Thousand Dollar)
		戶 Household	人 Persons		
3	—	35	122	—	4 120
—	—	52	154	—	6 080
—	5 598	217	634	—	97 360
—	—	115	327	—	8 540
—	—	50	136	—	5 120
—	—	50	134	73	5 610
—	—	64	209	3 859	45 770
—	—	43	136	30	4 120
—	—	11	35	—	1 100
—	—	11	40	—	800
—	—	11	33	30	1 660
—	—	10	28	—	560

Source :Department of Social Affairs,Taichung County Government.1821-03-01-2

11 - 12、遊民人數及處理情形

單位：人次

年別 Year	遊民處理情形					
	合計 Total	協助返家 To Help Return Home	協助就醫治療 Medical Care Assistance	協助轉介機構收容		
				合計 Total	精神療養院 Insane Asylum	老人安養機構 Elder Caring Organizations
89年 2000	4	—	—	4	1	—
90年 2001	17	10	2	5	2	—
91年 2002	42	24	6	11	—	—
92年 2003	38	21	1	15	4	1
93年 2004	50	21	—	29	8	—
94年 2005	46	27	—	9	1	—
95年 2006	76	17	—	11	—	—
96年 2007	32	28	—	4	2	1
97年 2008	31	25	—	4	—	—
98年 2009	31	6	—	21	1	—

資料來源：本府社會處1821-90-03-2。

11 - 12 Number of Vagrant and Handling Situation

Unit:Time of Person

Situation of Handling Vagrants						期底未處理 遊民人數 No. of Vagrant not Handing of End of Year
To Help Settle Down to Organization				因故死亡 Death	其他 Others	
老人養護機構 Elder Nursing Organizations	身心障礙 教養機構 Disability Home	遊民收容所 Homeless Shelter	其他 Others			
3	—	—	—	—	—	—
—	3	—	—	—	—	—
11	—	—	—	—	1	—
2	1	—	7	—	1	—
16	—	—	5	—	—	—
4	1	—	3	2	8	—
9	—	—	2	5	43	—
—	—	—	1	—	—	—
4	—	—	—	—	2	—
19	—	—	1	3	1	—

Source :Department of Social Affairs,Taichung County Government.1821-90-03-2

11-13、社會福利機構收容動態

年 別 Year	老人福利機構 Senior Citizen Welfare Institutions				兒童福利機構 Child Welfare Institutions			
	機構數 Unit	實際收容人數 Served Persons			機構數 Unit	實際收容人數 Served Persons		
		合計 Total	男 Male	女 Female		合計 Total	男 Male	女 Female
		Unit	Total	Male		Female	Unit	Total
八十九年 2000	6	99	—	—	—	—	—	—
九十年 2001	14	300	—	—	—	—	—	—
九十一年 2002	18	421	183	238	—	—	—	—
九十二年 2003	18	568	263	305	2	—	—	—

11-13 Number of Persons in the Social Relief Organizations

少年福利機構 Teenager Welfare Institutions				婦女福利機構 Woman Welfare Institutions				身心障礙福利機構 Disability Welfare Institutions			
機構數 Unit	實際收容人數 Served Persons			機構數 Unit	實際收容人數 Served Persons			機構數 Unit	實際收容人數 Served Persons		
	合計 Total	男 Male	女 Female		合計 Total	男 Male	女 Female		合計 Total	男 Male	女 Female
	Unit	Total	Male		Female	Unit	Total		Male	Female	Unit
1	148 800	—	—	2	15	—	15	6	366	230	136
—	—	—	—	1	—	—	—	6	219	129	90
1	147 948	—	—	2	55	—	55	7	294	177	117
1	110 601	44 240	66 361	2	43	—	43	7	344	200	144

年 別 Year	老人福利機構 Senior Citizen Welfare Institutions				兒童及少年福利機構 Child and Youth Welfare Institutions			
	機構數 Unit	實際收容人數 Served Persons			機構數 Unit	現有收容人數(年底) No. of Inmates (End of Year)		
		合計 Total	男 Male	女 Female		合計 Total	男 Male	女 Female
		Unit	Total	Male		Female	Unit	Total
九十三年 2004	22	710	324	386	2	—	—	—
九十四年 2005	25	818	364	454	3	10	1	9
九十五年 2006	25	958	436	522	3	17	1	16
九十六年 2007	28	1 092	481	611	3	28	5	23
九十七年 2008	28	1 122	500	622	2	35	13	22
九十八年 2009	32	1 192	531	661	2	35	29	40

婦女福利機構 Woman Welfare Institutions				身心障礙福利機構 Disability Welfare Institutions			
機構數 Unit	全年收容個案數(人次) Accommodated Persons (Times)			機構數 Unit	實際收容人數 Lodged Persons		
	合計 Total	男 Male	女 Female		合計 Total	男 Male	女 Female
	Unit	Total	Male		Female	Unit	Total
2	76	—	76	6	389	223	166
3	83	—	83	7	517	303	214
2	52	—	52	7	634	377	257
3	69	—	69	9	615	363	252
2	56	—	56	10	599	362	237
1	59	—	59	10	544	334	210

資料來源：本府社會處1833-01-01-2、1835-01-01-2、1836-01-04-2。

說明：本表92年以前數據係依據內政部社會司上網公告之資料修正，故與往年要覽資料略有不同。

Source :Department of Social Affairs,Taichung County Government.1833-01-01-2,1835-01-01-2,1836-01-04-2

11 - 14 、托育機構概況

年底別及鄉鎮市區別	總計					公立托兒所				
	Total					Public Child Day Care Center				
	所數	班數	收托人數	職工人數	保育員數	所數	班數	收托人數	職工人數	保育員數
End of Year & Township/District	No. of Nursery	No. of Class	No. of Child	No. of Staffs and Workers	Childcare Assistant	No. of Nursery	No. of Class	No. of Child	No. of Staffs and Workers	Childcare Assistant
89年底 End of 2000	220	1 528	28 055	3 272	2 130	21	428	11 104	945	590
90年底 End of 2001	236	1 182	27 388	2 472	1 898	21	215	10 452	980	621
91年底 End of 2002	265	1 642	36 977	3 568	2 029	21	435	11 033	989	595
92年底 End of 2003	267	...	27 421	3 577	2 155	21	...	10 447	955	628
93年底 End of 2004	280	...	28 326	...	2 234	21	...	10 200	...	634
94年底 End of 2005	282	...	28 167	...	2 227	21	...	9 947	...	630

11 - 14 Profile of Nursery Institution

私立托兒所					社區托兒所				
Private Child Day Care Center					Community Child Day Care Center				
所數	班數	收托人數	職工人數	保育員數	所數	班數	收托人數	職工人數	保育員數
No. of Nursery	No. of Class	No. of Child	No. of Staffs and Workers	Childcare Assistant	No. of Nursery	No. of Class	No. of Child	No. of Staffs and Workers	Childcare Assistant
199	1 100	16 951	2 327	1 540	—	—	—	—	—
215	967	16 936	1 492	1 277	—	—	—	—	—
244	1 207	25 944	2 579	1 434	—	—	—	—	—
246	...	16 974	2 622	1 527	—	—	—	—	—
259	...	18 126	...	1 600	—	—	—	—	—
261	...	18 220	...	1 597	—	—	—	—	—

年底別及鄉鎮市區別	所數 No. of Organizations				人數 No. of Cared					
	合計	托嬰中心	托兒所	課後托育中心	收托兒童人數(學齡前) No. of Cared Child(Pre-School)			國小學童課後收托服務人數No. of Cared After-School Child		
					合計	公立	私立	社區	男	女
End of Year & Township/District	Total	Infant Care Centers	Nursery Schools	After-School Care Centers	Total	Public	Private	Community	Male	Female
95年底 End of 2006	323	9	274	40	27 512	9 663	17 849	—	598	517
96年底 End of 2007	323	9	271	43	25 709	9 004	16 705	—	507	419
97年底 End of 2008	291	1	268	22	21 904	7 058	14 846	—	501	383
98年底 End of 2009	291	2	267	22	21 017	6 843	14 174	—	519	465

合計	專業人員人數 No. of Professional Workers								
	保母 Nursemaid			教保員 Child Care Workers			助理教保員 Assistant Child Care Workers		
	托嬰中心	托兒所	課後托育中心	托嬰中心	托兒所	課後托育中心	托嬰中心	托兒所	課後托育中心
Total	Infant Care Centers	Nursery Schools	After-school Care Centers	Infant Care Centers	Nursery Schools	After-school Care Centers	Infant Care Centers	Nursery Schools	After-school Care Centers
2 262	1	42	—	6	1 630	24	4	542	13
2 125	7	—	—	1	1 569	37	1	493	17
2 143	2	59	—	1	1 570	24	—	474	13
2 196	4	51	—	2	1 630	25	—	471	13

資料來源：本府社會處1832-01-01-2。

Source :Department of Social Affairs,Taichung County Government.1832-01-01-2

11-15、社會福利工作人員數

單位：人

年底別及機關別 End of Year & Institution	總計 Grand Total				兒童福利 Child Welfare				青少年福利 Teenager Welfare				行政人員 Administrative Personnel
	行政人員 Administrative Personnel	社會工作人員 Social Worker	專業人員 Specialized Personnel	其他人員 Other Personnel	行政人員 Administrative Personnel	社會工作人員 Social Worker	專業人員 Specialized Personnel	其他人員 Other Personnel	行政人員 Administrative Personnel	社會工作人員 Social Worker	專業人員 Specialized Personnel	其他人員 Other Personnel	
	89年底 End of 2000	260.95	14.70	330.00	336.97	56.72	2.00	327.00	260.72	5.45	3.20	—	
90年底 End of 2001	175.29	78.00	680.50	253.00	58.30	24.00	650.00	163.00	4.97	—	0.50	9.50	6.88
91年底 End of 2002	253.79	60.08	926.00	684.04	121.02	10.84	868.00	616.27	9.95	1.50	—	9.60	11.01
92年底 End of 2003	252.05	38.70	617.00	385.85	39.17	1.50	559.00	311.87	14.80	1.50	—	9.87	16.46
93年底 End of 2004	278.13	38.10	611.00	395.00	80.34	2.10	611.00	338.50	9.94	1.10	—	7.00	11.50
94年底 End of 2005	271.37	64.50	614.00	406.35	91.53	1.50	613.00	301.00	10.97	1.30	—	11.00	15.90

資料來源：本府社會處1890-01-01-2。

11-15、Number of Social Workers

Unit：Person

婦女福利 Woman Welfare			老人福利 Senior Citizen Welfare				身心障礙福利 Disability Welfare			
社會工作人員 Social Worker	專業人員 Specialized Personnel	其他人員 Other Personnel	行政人員 Administrative Personnel	社會工作人員 Social Worker	專業人員 Specialized Personnel	其他人員 Other Personnel	行政人員 Administrative Personnel	社會工作人員 Social Worker	專業人員 Specialized Personnel	其他人員 Other Personnel
2.00	—	9.72	23.84	3.00	1.00	15.72	17.95	3.00	1.00	23.64
—	—	8.50	29.60	1.00	—	4.00	11.09	3.00	—	3.00
1.87	—	9.60	34.61	—	—	3.78	14.37	2.00	—	4.84
1.00	—	6.87	30.05	2.00	—	6.54	28.84	3.00	—	13.04
1.60	—	9.50	32.07	1.00	—	4.70	31.43	3.00	—	13.90
7.60	—	14.10	20.20	2.00	—	18.50	20.95	5.00	—	23.90

Source：Department of Social Affairs, Taichung County Government.1890-01-01-2

11-15、社會福利工作人員數(續一)

單位：人

年底別及 機關別	社區發展				社會救助				
	Community Development				Social Assistance				
	行政人員	社會工作人員	專業人員	其他人員	行政人員	社會工作人員	專業人員	其他人員	行政人員
End of Year & Institution	Administrative Personnel	Social Worker	Specialized Personnel	Other Personnel	Administrative Personnel	Social Worker	Specialized Personnel	Other Personnel	Administrative Personnel
89年底 End of 2000	19.85	—	—	3.00	34.79	1.50	1.00	6.14	19.35
90年底 End of 2001	21.00	1.00	—	2.00	22.95	2.00	—	6.00	13.00
91年底 End of 2002	17.96	—	—	1.13	21.25	7.87	—	2.78	16.41
92年底 End of 2003	33.77	—	—	4.62	35.88	2.20	—	2.54	19.35
93年底 End of 2004	36.02	1.00	—	4.00	36.61	5.30	—	8.40	17.38
94年底 End of 2005	28.47	1.00	—	12.00	39.68	3.50	1.00	9.05	24.12

資料來源：根據本府社會局1890-01-01-2報表編製。

11 - 15、Number of Social Workers(Cont. 1)

Unit : Person

社會保險			社會工作				志願服務			
Social Insurance			Social Work				Voluntary Service			
社會工作人員	專業人員	其他人員	行政人員	社會工作人員	專業人員	其他人員	行政人員	社會工作人員	專業人員	其他人員
Social Worker	Specialized Personnel	Other Personnel	Administrative Personnel	Social Worker	Specialized Personnel	Other Personnel	Administrative Personnel	Social Worker	Specialized Personnel	Other Personnel
—	—	5.64	2.20	—	—	—	1.50	—	—	—
—	—	13.00	7.00	47.00	30.00	44.00	0.50	—	—	—
—	—	10.77	5.21	36.00	58.00	25.27	2.00	—	—	—
0.30	—	9.50	26.53	27.20	58.00	19.00	7.20	—	—	2.00
—	—	5.00	20.54	23.00	—	3.00	2.30	—	—	1.00
1.00	—	4.80	14.10	40.60	—	5.00	5.45	1.00	—	7.00

Source: Department of Social Affairs

11-15、社會福利工作人員數(續二)

單位：人

年底別及機關別 End of Year & Institution	總計 Grand Total					兒童及少年福利 Child and Teenager Welfare					
	行政人員 Administrative Personnel	社會工作人員 Social Worker	社會工作師 Social Work teacher	專業人員 Specialized Personnel	其他人員 Other Personnel	行政人員 Administrative Personnel	社會工作人員 Social Worker	社會工作師 Social Work teacher	專業人員 Specialized Personnel	其他人員 Other Personnel	行政人員 Administrative Personnel
	95年底 End of 2006	261.68	73.00	3.00	624.00	315.70	115.99	12.00	—	622.00	281.00
96年底 End of 2007	240.49	84.50	3.00	619.00	318.80	106.26	14.50	—	619.00	283.00	11.57
97年底 End of 2008	240.55	94.70	4.00	620.00	288.40	79.74	12.00	—	620.00	251.00	9.95
98年底 End of 2009	229.81	59.50	18.00	620.00	293.23	73.46	9.00	—	619.00	223.00	13.99
縣政府Government	58.20	40.00	13.00	0.80	18.50	5.70	9.00	—	—	3.00	3.90
鄉(鎮、市)公所Townships	114.21	7.50	—	0.20	37.73	12.76	—	—	—	—	10.09
其他(合計)Others	57.40	12.00	5.00	619.00	237.00	55.00	—	—	619.00	220.00	—
青少年福利服務中心 Welfare Center for the Youth	1.00	—	—	—	8.00	1.00	—	—	—	8.00	—
村里托兒所 Child Day Care Center	54.00	—	—	618.00	210.00	54.00	—	—	618.00	210.00	—
其他福利機構 Other Welfare Institutions	2.40	12.00	5.00	1.00	19.00	—	—	—	1.00	2.00	—

資料來源：本府社會處1890-01-01-2。

11-15 Number of Social Workers(Cont. 2)

Unit：Person

婦女福利 Woman Welfare	老人福利 Senior Citizen Welfare	身心障礙福利 Disability Welfare												
		社會工作人員 Social Worker	社會工作師 Social Work teacher	專業人員 Specialized Personnel	其他人員 Other Personnel	行政人員 Administrative Personnel								
		1.00	1.00	—	—	22.02	1.00	—	—	6.00	27.45	3.00	—	—
3.60	1.00	—	4.00	21.80	1.00	—	—	7.00	31.83	3.00	—	—	11.50	
2.00	1.00	—	7.00	23.12	1.00	1.00	—	6.00	42.05	2.80	—	—	10.70	
1.00	1.00	—	9.19	22.66	2.00	—	—	11.93	41.65	3.00	—	—	19.11	
—	—	—	—	8.50	—	—	—	6.00	27.70	—	—	—	—	5.00
1.00	—	—	2.19	14.16	2.00	—	—	5.93	13.95	3.00	—	—	—	6.11
—	1.00	—	7.00	—	—	—	—	—	—	—	—	—	—	8.00
—	—	—	—	—	—	—	—	—	—	—	—	—	—	—
—	1.00	—	7.00	—	—	—	—	—	—	—	—	—	—	8.00

Source :Social Welfare Bureau,Taichung County Government.1890-01-01-2

11 -15、社會福利工作人員數(續完)

單位：人

年 底 別 及 機 關 別	社 區 發 展 Community Development					社 會 救 助 Social Assistance					行 政 人 員 Administrative Personnel
	行 政 人 員	社 會 工 作 人 員	社 會 工 作 師	專 業 人 員	其 他 人 員	行 政 人 員	社 會 工 作 人 員	社 會 工 作 師	專 業 人 員	其 他 人 員	
	Administrative Personnel	Social Worker	Social Work teacher	Specialized Personnel	Other Personnel	Administrative Personnel	Social Worker	Social Work teacher	Specialized Personnel	Other Personnel	
95年底 End of 2006	38.32	1.00	—	—	2.50	22.66	—	—	—	3.00	16.45
96年底 End of 2007	38.50	1.00	—	—	2.00	19.28	8.00	—	—	4.00	1.40
97年底 End of 2008	38.40	1.00	—	—	2.25	—	23.90	—	—	2.70	37.75
98年底 End of 2009	22.66	1.00	1.00	—	2.84	24.71	1.00	—	—	9.53	19.62
縣政府Government	3.90	1.00	1.00	—	—	2.70	1.00	—	—	2.00	1.50
鄉(鎮、市)公所Townships	18.76	—	—	—	2.84	22.01	—	—	—	7.53	18.12
其他(合計) Others	—	—	—	—	—	—	—	—	—	—	—
青少年福利服務中心 Welfare Center for the Youth	—	—	—	—	—	—	—	—	—	—	—
村里托兒所 Child Day Care Center	—	—	—	—	—	—	—	—	—	—	—
其他福利機構 Other Welfare Institutions	—	—	—	—	—	—	—	—	—	—	—

資料來源：根據本府社會局1890-01-01-2報表編製。

11 - 15 Number of Social Workers(Cont. End)

Unit : Person

社 會 保 險 Social Insurance				社 會 工 作 Social Work					志 願 服 務 Voluntary Service				
社 會 工 作 人 員	社 會 工 作 師	專 業 人 員	其 他 人 員	行 政 人 員	社 會 工 作 人 員	社 會 工 作 師	專 業 人 員	其 他 人 員	行 政 人 員	社 會 工 作 人 員	社 會 工 作 師	專 業 人 員	其 他 人 員
Social Worker	Social Work teacher	Specialized Personnel	Other Personnel	Administrative Personnel	Social Worker	Social Work teacher	Specialized Personnel	Other Personnel	Administrative Personnel	Social Worker	Social Work teacher	Specialized Personnel	Other Personnel
—	—	—	3.20	6.80	54.00	2.00	2.00	6.00	2.80	1.00	—	—	0.50
16.40	—	—	2.80	6.30	36.00	2.00	—	4.00	3.55	1.00	—	—	0.50
—	—	—	2.75	6.58	51.00	2.00	—	5.50	2.96	1.00	—	—	0.50
—	—	1.00	12.83	10.16	41.00	15.00	—	4.30	0.90	1.50	1.00	—	0.50
—	—	0.80	—	3.40	29.00	11.00	—	2.00	0.90	—	1.00	—	0.50
—	—	0.20	12.83	4.36	—	—	—	0.30	—	1.50	—	—	—
—	—	—	—	2.40	12.00	4.00	—	2.00	—	—	—	—	—
—	—	—	—	—	—	—	—	—	—	—	—	—	—
—	—	—	—	—	—	—	—	—	—	—	—	—	—
—	—	—	—	2.40	12.00	4.00	—	2.00	—	—	—	—	—

Source: Department of Social Affairs

拾貳、勞工行政

12-1、勞資爭議案件

年別 Year	爭議件數 (件) No. of Dispute	爭議人數 (人) Workers involved dispute (Worker)	爭議原因(項)							
			合計 Total	契約 爭議 Labor Contracts	工資 爭議 Wages	工時 爭議 Work hour	退休 爭議 Retire- ment	福利 爭議 Welfare benefits	勞保 爭議 Labor insurance	管理 爭議 Manage- ment
89年 2000	329	546	386	163	116	—	41	—	8	5
90年 2001	697	1 432	768	379	216	4	74	1	13	2
91年 2002	655	1 127	782	388	222	4	44	11	26	10
92年 2003	733	1 247	820	384	266	1	35	4	15	8
93年 2004	631	1 274	711	256	250	—	47	4	26	7
94年 2005	680	1 035	714	314	213	4	47	2	18	6
95年 2006	592	1 024	621	232	241	1	32	2	3	11
96年 2007	781	1 479	861	341	319	2	44	3	18	7

年別 Year	爭議件數 No. of dispute	主要爭議類別								
		契約爭 議 Dispute over labor contracts	工資爭 議 Dispute over wages	給付資 遣費爭 議 Dispute over payment of dismissal	給付退 休 金爭 議 Dispute over retirement payment	勞工保 險 給付爭 議 Dispute over labor insurance benefit payment	職業災 害 補償爭 議 Dispute over occupatio nal hazards compensa	工會身 分 保護爭 議 Dispute over protection of union identificat ion	其他權 利 事項爭 議 Dispute over other rights issues	調整工 資 爭 議 Dispute over wages adjustmen t
97年 2008	1 059	29	315	423	57	14	92	—	118	9
98年 2009	1 462	32	337	595	64	14	78	—	339	3

資料來源：行政院勞工委員會統計處。

說明：1.97年以前每一爭議案件容許2種以上爭議類別，自97年起每一爭議案件僅依主要爭議類別進行統計。

2.處理結果自91年起含以前月份發生爭議之未解決案件。

XII Labor Administration

12-1 Case of Industrial Dispute

Type of Labor Dispute				處理方法(件) Result					
職災 爭議 Occupational Hazards	安全衛 生爭議 Safety & Health	工會 爭議 Labor Unions	其他 爭議 Other Issues	合計 Total	已解決 Resolved				未解決 Unresolved
					計 Subtotal	協調 Conciliation	調解 Mediation	仲裁 Arbitration	
52	—	—	1	335	332	321	11	—	—
56	—	—	23	124	124	116	8	—	—
62	—	—	15	375	375	361	14	—	—
92	—	—	15	211	211	208	3	—	—
102	—	—	19	368	368	359	9	—	—
92	—	—	18	680	656	641	15	—	24
73	—	—	26	591	591	568	23	—	25
69	—	—	58	760	760	735	25	—	46

Major type of labor dispute			爭議人數 (人) Workers involved dispute (Worker)	處理方式 Method			未解決 Unresolved	
結算年資 爭議 Dispute over work years settlement	調整工時 爭議 Dispute over work hours adjustment	其他調整 事項爭議 Dispute over other adjustment issues		合計 Total	協調 Conciliation	調解 Mediation		仲裁 Arbitration
—	—	2	1 873	1 007	950	57	—	98
—	—	—	2 240	1 509	1 387	122	—	51

Source: Department of Statistics, Council Of Labor Affairs, Executive Yuan.

Note: 1. The classification of disputes permits two or more than two dispute issues for each case before 2008. Beginning in 2008, the classification of disputes only contains the major type of labor dispute for each case.

2. Beginning 2002, unresolving cases occurred in the previous months are included.

12-2、勞工團體概況

單位：人

年 底 別 End of Year	總計 Grand total			總工會
	團體數 Num. Of Union	會員數 Num. Of Member		團體數 Num. Of Union
		團體會員(家) Institutional members	個人會員(人) PersonalMember	
89年底 End of 2000	243	236	106 424	1
90年底 End of 2001	229	222	105 256	1
91年底 End of 2002	221	207	105 584	1
92年底 End of 2003	228	211	107 120	2
93年底 End of 2004	235	215	109 199	2
94年底 End of 2005	193	175	108 911	2
95年底 End of 2006	200	183	111 971	2
96年底 End of 2007	205	185	114 354	2
97年底 End of 2008	208	207	118 079	2
98年底 End of 2009	215	210	125 428	2

資料來源：本府勞工處1350-01-01-2。

12-2 General Situation of Labor Union

Unit : Person

Labor unions	產業工會 Industrial unions		職業工會 Craft unions	
團體會員(家) Institutional members	團體數 Num. Of Union	個人會員(人) PersonalMember	團體數 Num. Of Union	個人會員(人) PersonalMember
236	93	18 401	149	88 023
222	75	15 046	153	90 210
207	72	14 901	148	90 683
211	72	14 716	154	92 404
215	72	14 526	161	94 673
175	34	9 176	157	99 735
183	33	8 982	165	102 989
185	32	8 405	171	105 949
207	32	8 250	174	109 829
210	32	8 250	181	117 178

Source :Department of Labor Affairs,Taichung County Government.1350-01-01-2

12-3、事業單位勞資關係制度現況

單位：家

年底別 End of Year	團體協約 Collective agreement	勞資會議 Labor-management committees	分紅 Draw Bonus
89年底 End of 2000	18	90	18
90年底 End of 2001	18	92	18
91年底 End of 2002	18	98	18
92年底 End of 2003	18	113	22
93年底 End of 2004	18	126	28
94年底 End of 2005	—	343	3

年底別 End of Year	團體協約 Collective agreement						
	總計 Grand total	產業 Industrial Unions		公營 Public sector		民營 Private sector	
		公營 Public sector	民營 Private sector	公營 Public sector	民營 Private sector	公營 Public sector	民營 Private sector
95年底 End of 2006	2	—	2	2	—	2	
96年底 End of 2007	2	—	2	2	—	2	
97年底 End of 2008	2	—	2	2	—	2	
98年底 End of 2009	2	—	2	2	—	2	

資料來源：行政院勞工委員會統計處。

12-3 Status of Collective Agreement and Labor-management

Units: Company

入股 Become shareholder	分紅入股 Draw Bonus and Become shareholder	工作規則 Job Regulations
19	8	789
19	8	843
19	8	877
21	9	916
26	13	925
1	3	38

職業 Craft Unions Unions	團體協約 Collective agreement		勞資會議 Labor-management committees		
	公營 Public sector	民營 Private sector	總計 Grand total	產業 Industrial Unions	
				公營 Public sector	民營 Private sector
—	—	—	467	26	441
—	—	—	1 974	26	1 948
—	—	—	2 997	28	2 969
—	—	—	3 249	29	3 220

Source :Department of Statistics,Council Of Labor Affairs ,Executive Yuan .

12-4、勞工服務中心服務概況

單位：件

年 別 Year	按服務性質分 Counseling service by status								工資 Wage	工時 Working hours
	總計 Grand Total	解釋法令 疑義 Interpretation of laws and regulations	申訴 Grievances	轉介 Referrals	建議 Advices	批評 Comments	其他 Others			
89年 2000	17 669	13 030	1 269	932	591	400	1 447	1 835	1 934	
90年 2001	18 122	12 894	1 961	1 158	558	317	1 234	2 076	4 441	
91年 2002	19 545	13 578	2 388	876	773	353	1 577	2 089	4 227	
92年 2003	19 730	12 299	2 875	1 341	550	259	2 406	2 676	2 233	
93年 2004	21 942	11 690	3 210	1 596	853	186	4 407	3 977	1 497	
94年 2005	25 401	14 817	2 497	1 043	792	271	5 981	3 574	2 574	
95年 2006	17 843	8 903	2 154	569	587	84	5 546	3 581	2 027	
96年 2007	20 278	10 998	4 197	912	294	135	3 742	2 521	988	
97年 2008	20 315	10 327	4 169	560	261	100	4 898	2 464	1 472	
98年 2009	21 280	10 390	2 155	767	338	134	7 496	2 567	1 805	

資料來源：行政院勞工委員會統計處。

12-4 Counseling Service by Worker Consultation Service Centers

Unit:Case

僱用 管理 Employment management	兩性工 作平等 Both sexes working equal	安全 衛生 Safety and Health	勞工 保險 Labor insurance	勞工 福利 Labor welfare	就 業 與職訓 Vocational training	外勞 問題 Alien Labor issues	勞資 問題 Labor mana- gement relation	綜合 問題 General issues
754	—	336	1 080	5 192	2 156	916	1 469	1 996
596	—	741	1 188	2 888	2 588	1 009	1 216	1 112
661	—	740	1 400	2 594	3 216	1 307	1 622	1 689
852	20	777	973	2 268	4 548	1 293	1 436	2 654
1 180	600	1 258	1 121	4 467	3 252	1 099	857	2 634
1 722	443	945	2 675	5 381	3 509	1 180	679	2 719
693	270	867	1 372	2 190	2 106	1 299	974	2 464
1 330	214	1 120	1 257	1 643	2 554	4 151	2 293	2 207
1 311	127	1 574	1 134	1 029	2 324	3 883	3 257	1 740
769	255	1 286	1 921	935	3 240	3 482	2 527	2 493

Source :Department of Statistics,Council Of Labor Affairs ,Executive Yuan .

12-5、勞工教育及志願服務概況

年 別 Year	勞 工 教 育				
	提撥勞工教育經費 (元) Appropriation for Worker Education (NT\$)		獎助勞工進修 Aid of Labor Refresher		辦理勞工教育 Labor Education
	提撥金額 Appropriation	支出金額 Expenditure	人數 Person	獎助學金金額(元) Scholarship	(班數) Class
90年 2001	8 978 000	5 317 000	111	1 075 000	95
91年 2002	7 000 000	3 631 000	—	—	94
92年 2003	5 638 000	5 004 500	—	—	97
93年 2004	4 394 000	4 391 000	—	—	89
94年 2005	10 000 000	9 999 400	—	—	153
95年 2006	12 000 000	10 598 000	—	—	133

年 別 Year	勞工教育 Labor Education				
	提撥勞工教育經費 (元) Appropriation for Worker Education (NT\$)		班數 (班) Class (Class)	勞工刊物(種) Publication (Kind)	
	提撥金額 Appropriation	支出金額 Expenditure		雜誌型 Magazine	報紙型 Newspaper
96年 2007	11 000 000	8 471 000	104	—	—
97年 2008	8 500 000	5 985 740	91	—	—
98年 2009	8 500 000	5 740 685	66	—	—

資料來源：本府勞工處1370-02-01-2。

12-5 Labor Education and Volunteer Service Status

Labor Education		志願服務性團體 Volunteer Service		勞工休閒活動 Labor Leisure-time Activities		
自行出版勞工刊物 Publication Publication		隊數 Team	人數 Person	社團(個) Association	辦理次數(次) Times(Case)	參加人數(次) Person(Case)
雜誌型(種) Magazine(kind)	報紙型(種) Newspaper(kind)					
—	—	5	730	75	5	5 400
—	—	4	620	70	2	1 100
—	—	1	85	—	—	—
—	—	1	90	—	5	2 700
—	—	1	103	182	6	8 080
—	—	1	107	—	—	—

志願服務性團體 Volunteer Services group				
對數 (對) Team (Team)	人數 (人) Person (Person)	服務總時數 (小時) Servicing hour (Hour)	服務總人次 (人次) Servicing person-case (person-case)	訓練總時數 (小時) Training hour (Hour)
1	107	1 867	600	1 650
1	107	1 971	650	22
1	107	4 533	1 413	22

Source :Department of Labor Affairs,Taichung County Government.1370-02-01-2

12-6、職工福利概況

單位：家、人、千元

年 別 Year	已設立單位數(年底) Welfare units (End of Year)		
	計 Total	事業單位 Enterprise units	工會 Labor unions
89年 2000	1 026	1 019	7
90年 2001	1 051	1 044	7
91年 2002	1 066	1 066	7
92年 2003	1 070	1 063	7
93年 2004	1 082	1 075	7
94年 2005	1 090	1 083	7
95年 2006	1 107	1 100	7
96年 2007	1 107	1 100	7
97年 2008	1 114	1 107	7
98年 2009	1 115	1 108	7

資料來源：行政院勞工委員會統計處。

12-6 Welfare Units and Beneficiaries of Employee

Unit : Establishment, person, NT\$1,000

新設立 New establishment				
單位數 Unit			職工福利金 提撥金額(千元) Appropriation for employee welfare fund (NT\$1,000)	福 受 人 數 Beneficiaries
計 Total	事業單位 Enterprise units	工會 Labor unions		
19	19	—	13 666	8 287
25	25	—	10 023	4 900
17	17	—	13 186	1 652
12	12	—	6 661	2 557
13	13	—	7 247	2 226
11	11	—	6 941	1 234
18	18	—	17 190	4 106
6	6	—	4 327	930
10	10	—	15 744	2 383
3	3	—	1 708	737

Source: Department of Statistics, Council Of Labor Affairs, Executive Yuan .

12-7、勞工保險各類投保單位數及人數

單位：家、人

年底別 End of Year	總計 Grand total		產業工人及交通公用事業之員工 Industrial workers	
	單位數 Unit	人數 Person	單位數 Unit	人數 Person
	89年底 End of 2000	29 485	411 225	17 264
90年底 End of 2001	29 663	397 037	16 959	217 278
91年底 End of 2002	29 973	401 965	16 826	220 069
92年底 End of 2003	30 752	417 108	16 924	223 897
93年底 End of 2004	31 933	434 720	17 176	232 995
94年底 End of 2005	33 884	447 706	17 795	235 229
95年底 End of 2006	34 983	462 638	18 267	242 276
96年底 End of 2007	35 731	481 938	18 618	252 399
97年底 End of 2008	36 264	486 286	18 734	247 733
98年底 End of 2009	36 694	495 014	18 635	241 871

資料來源：行政院勞工保險局。

12-7 Insured Units and People under Labor Insurance

Units: Establishment, Person

公司、行號之員工 Works of commercial firms and shops		新聞、文化、公益及合作事業之員工 Employees in journalistic, cultural, nonprofit organizations or cooperative enterprises		政府機關、公、私立學校之員工 Employees in government agencies and schools	
單位數 Unit	人數 Person	單位數 Unit	人數 Person	單位數 Unit	人數 Person
10 161	64 857	295	5 756	423	10 735
10 390	63 118	329	5 996	447	12 849
10 765	64 784	348	5 913	446	10 861
11 312	70 695	382	5 848	451	13 792
12 126	76 260	399	5 880	449	12 848
13 244	80 812	419	6 199	451	11 640
13 754	84 759	419	6 212	461	11 910
14 086	88 838	428	6 685	456	12 066
14 400	90 523	430	6 811	457	13 211
14 734	93 121	450	7 191	456	15 918

Source: Bureau of Labor Insurance, Council of Labor Affairs, Executive Yuan.

12-7、勞工保險各類投保單位數及人數(續)

單位：家、人

年底別 End of Year	受雇從事漁業生產之勞動者 Workers employed in fishing production		職業訓練機構接受訓練者 People receiving training in vocational training organizations	
	單位數 Unit	人數 Person	單位數 Unit	人數 Person
89年底 End of 2000	1	3	1	3
90年底 End of 2001	1	1	6	92
91年底 End of 2002	1	3	2	11
92年底 End of 2003	1	2	4	5
93年底 End of 2004	1	2	1	1
94年底 End of 2005	1	1	5	105
95年底 End of 2006	2	3	2	12
96年底 End of 2007	1	1	6	197
97年底 End of 2008	—	—	9	165
98年底 End of 2009	—	—	8	348

資料來源：行政院勞工保險局。

12-7 Insured Units and People under Labor Insurance(Cont.)

Units: Establishment, Person

職業勞工 Craft workers		漁會之甲類會員 Class A members of fishermen's association		自願投保者 Voluntary insured people	
單位數 Unit	人數 Person	單位數 Unit	人數 Person	單位數 Unit	人數 Person
128	80 805	1	3 532	1 336	10 822
131	82 304	1	3 502	1 399	10 897
138	84 249	1	3 430	1 446	12 645
140	85 755	1	3 411	1 537	13 703
146	88 804	1	3 305	1 634	14 625
157	93 532	1	3 167	1 811	17 021
163	96 837	1	3 097	1 914	17 532
166	100 405	1	3 005	1 969	18 342
171	105 593	1	2 881	2 062	19 369
179	112 600	1	2 788	2 231	21 177

Source: Bureau of Labor Insurance, Council of Labor Affairs, Executive Yuan.

12-8、外籍勞工概況

單位：人

年別 Year	有效核准引進人數 Num. Of Valid approved Import Labor	在華人數 Num. Of Still in Taiwan
89年 2000	28 899	23 972
90年 2001	28 366	23 022
91年 2002	26 396	22 950
92年 2003	25 820	22 981
93年 2004	26 727	23 701
94年 2005	28 271	24 878
95年 2006	...	26 387
96年 2007	...	29 844
97年 2008	...	32 215
98年 2009	...	29 170

資料來源：行政院勞工委員會統計處。

說明：有效核准引進人數指外籍勞工核准引進人數中，已引進但未到期及未引進但仍在有效期間內之人數。

12-8 Alien Workers

Unit : Person

國籍 Nationality					
總計 Grand total	印尼 Indonesia	馬來西亞 Malaysia	菲律賓 Philippine	泰國 Thailand	越南 Vietnam
...
...
...
...
...
...
...
...
...

Source: Department of Statistics, Council Of Labor Affairs ,Executive Yuan .

12-9、人力資源調查重要結果指標

單位: 千人: %

年別 Year	總人口 Total population	十五歲以上民間人口 Civilian population aged 15 year & over		勞動力						
				合計 Total			就業 Employed			
	合計 Total	計 Total	男 Male	女 Female	計 Total	男 Male	女 Female	計 Total	男 Male	女 Female
89年 2000	1 488	1 110	554	556	667	403	264	644	388	256
90年 2001	1 498	1 125	562	563	672	404	268	639	382	257
91年 2002	1 507	1 141	570	571	674	406	268	637	380	257
92年 2003	1 516	1 156	577	579	680	404	276	644	381	264
93年 2004	1 524	1 172	584	588	699	409	290	667	388	278
94年 2005	1 530	1 187	592	595	706	410	296	676	393	283
95年 2006	1 538	1 204	600	604	715	412	303	686	396	291
96年 2007	1 547	1 222	609	613	726	420	306	697	404	293
97年 2008	1 554	1 240	618	622	748	427	321	716	409	307
98年 2009	1 560	1 256	626	631	752	428	324	709	401	308

資料來源：行政院主計處。

說明：本表數字係採用電子計算機處理，故總數與細數之和數容或未能相符。

12-9 Important Results Indicators Based on Manpower Survey

Unit : Thousand Persons : %

Labor force			非勞動力 Labor force Not in labor force			勞動參與率 Labor force participation rate			失業率 Unemployment rate		
失業 Unemployed			計 Total	男 Male	女 Female	計 Both sexes	男 Male	女 Female	計 Both sexes	男 Male	女 Female
計 Total	男 Male	女 Female									
23	15	8	442	151	291	60.09	72.74	47.48	3.52	3.72	3.03
33	22	11	453	158	295	59.73	71.89	47.60	4.97	5.45	4.10
37	25	12	467	164	303	59.09	71.22	46.98	5.44	6.20	4.29
36	23	12	476	172	303	58.80	70.10	47.60	5.27	5.80	4.50
32	20	12	473	175	298	59.60	70.00	49.30	4.60	5.00	4.00
30	17	13	482	182	299	59.40	69.20	49.70	4.20	4.10	4.30
29	17	12	489	188	301	59.40	68.70	50.20	4.10	4.10	4.10
29	16	13	496	189	307	59.40	69.00	50.00	4.00	3.80	4.30
32	18	14	492	192	301	60.30	69.00	51.60	4.20	4.10	4.40
44	28	16	504	197	306	59.90	68.50	51.40	5.80	6.50	5.00

Source: Directorate General of Budget, Accounting and Statistics, Executive Yuan.

12-10、勞動力之年齡分配

單位：千人

年別 Year	總計 Grand total			15~19歲 Years			20~24歲 Years			25~29歲 Years			30~34歲 Years		
	計	男	女	計	男	女	計	男	女	計	男	女	計	男	女
	Total	Male	Female	Total	Male	Female	Total	Male	Female	Total	Male	Female	Total	Male	Female
89年 2000	667	27	83	97	97
90年 2001	673	24	86	99	96
91年 2002	674	23	83	103	94
92年 2003	680	405	275	18	10	8	79	35	44	106	60	47	94	57	37
93年 2004	699	409	290	17	9	8	81	36	45	112	62	51	96	56	40
94年 2005	706	410	296	20	11	9	78	34	44	117	63	54	96	55	40
95年 2006	715	412	303	16	8	8	73	32	42	123	65	58	99	57	42
96年 2007	726	420	306	16	8	8	69	31	38	121	64	57	102	58	44
97年 2008	748	427	321	16	9	7	66	30	36	123	63	60	108	61	47
98年 2009	752	428	324	14	8	6	64	30	34	120	62	58	113	65	48

資料來源：行政院主計處。

說明：本表數字係採用電子計算機處理，故總數與細數之合數容或未能相符。

12-10 Age of Labor force

Unit : Thousand Persons

35~39歲 Years			40~44歲 Years			45~49歲 Years			50~54歲 Years			55~59歲 Years			60~64歲 Years			65歲以上 Years and over		
計	男	女	計	男	女	計	男	女	計	男	女	計	男	女	計	男	女	計	男	女
Total	Male	Female	Total	Male	Female	Total	Male	Female	Total	Male	Female	Total	Male	Female	Total	Male	Female	Total	Male	Female
101	92	75	42	25	17	11
101	92	78	46	24	15	12
99	94	80	50	23	15	10
99	59	40	98	59	38	83	51	32	55	38	17	24	18	6	15	11	4	9	7	2
101	59	42	100	59	42	85	52	33	58	39	19	25	19	6	15	11	4	8	7	1
98	57	41	99	58	40	84	51	32	62	41	21	29	22	8	14	11	4	8	6	2
97	56	40	101	59	43	86	52	33	64	43	21	32	23	10	15	11	4	9	7	2
96	56	40	100	59	41	90	54	36	67	44	24	39	26	13	15	11	4	10	8	2
100	56	43	100	58	42	94	56	38	72	45	27	43	29	14	15	11	4	11	8	2
99	55	44	97	55	42	98	57	41	75	46	29	44	29	15	17	12	5	11	8	3

Source: Directorate General of Budget, Accounting and Statistics, Executive Yuan.

12-11、就業者之行業

單位：千人

年別 Year	總計 Grand total	農、林、漁、牧業 Agriculture, Forestry, Fishing & Animal Husbandry	工業 Goods-producing industries	
			計 Total	
89年 2000	644	50	317	
90年 2001	639	48	299	
91年 2002	637	46	298	
年別 Year	總計 Grand total	農、林、漁、牧業 Agriculture, Forestry, Fishing & Animal Husbandry	工業	
			計 Total	礦業及土石採取業 Mining & Quarrying
92年 2003	644	45	295	1
93年 2004	667	38	315	0
94年 2005	676	36	323	0
95年 2006	686	36	325	0
96年 2007	697	40	333	0
年別 Year	總計 Grand total	農、林、漁、牧業 Agriculture, Forestry, Fishing & Animal Husbandry	工業	
			計 Total	礦業及土石採取業 Mining & Quarrying
97年 2008	716	31	355	0
98年 2009	709	33	340	0

資料來源：行政院主計處。

說明：本表數字係採用電子計算機處理，故總數與細數之合數容或未能相符。

12-11 Industry of Employed Persons

Unit : Thousand Persons

工業 Goods-producing industries				服務業	
礦業及土石採取業 Mining & Quarrying	製造業 Manufacturing	水電燃氣業 Electricity、 Gas & Water	營造業 Construction	計 Total	
—	256	2	59	277	
1	240	2	56	292	
1	239	2	56	293	
Goods-producing industries			服務業 Services-producing industries		
製造業 Manufacturing	水電燃氣業 Electricity、 Gas & Water	營造業 Construction	計 Total	批發及零售業 Wholesale & Retail Trade	住宿及餐飲業 Accommodation & Eating-drinking Places
243	2	49	304	95	35
264	2	49	314	99	36
267	2	54	317	101	37
265	2	58	325	96	39
266	6	61	325	99	45
Goods-producing industries				服務業 Services-producing industries	
製造業 Manufacturing	電力及燃氣供應業 Electricity & Gas Supply	用水供應及污染整治 業 Water Supply & Remediation Services	營造業 Construction	計 Total	批發及零售業 Wholesale & Retail Trade
291	1	4	58	330	99
284	1	4	49	336	104

Source: Directorate General of Budget, Accounting and Statistics, Executive Yuan.

12-11、就業者之行業(續)

單位：千人

年別 Year		服務業			
		商業 Trade	運輸、倉儲及通信業 Transportation, Storage & Communication	金融、保險、及 不動產業務業 Finance & Insurance, Real Estate	
89年	2000	120	21	22	
90年	2001	126	24	19	
91年	2002	128	23	21	
年別 Year		服務業			
		運輸、倉儲及通信業 Transportation, Storage & Communication	金融及保險業 Finance & Insurance	不動產及租賃業 Real Estate & Rental & Leasing	專業、科學及 技術服務業 Professional, Scientific & Technical Services
92年	2003	25	16	4	14
93年	2004	25	17	5	13
94年	2005	25	19	6	15
95年	2006	27	19	6	15
96年	2007	30	19	4	12
年別 Year		服務業			
		運輸及倉儲業 Transportation & Storage	住宿及餐飲業 Transport, Storage & Communication	資訊及通訊傳播業 Information & Communication	金融及保險業 Finance & Insurance
97年	2008	20	48	7	19
98年	2009	20	46	7	15

12-11 Industry of Employed Persons(Cont.)

Unit : Thousand Persons

Services-producing industries							
工商服務業 Business Services	社會服務及個人服務業 Community Social Services & Personal Services	公共行政業 Public Administration					
15	85	14					
20	87	16					
14	92	15					
Services-producing industries							
教育服務業 Educational Services	醫療保健及社會福利服務業 Health Care & Social Welfare Services	文化、運動及休閒服務業 Cultural, Sporting & Recreational Services	其他服務業 Other Services	公共行政業 Public Administration			
30	17	9	43	17			
30	17	10	47	16			
29	16	11	44	15			
34	18	9	45	16			
34	19	7	42	15			
Services-producing industries							
不動產業 Real estate	專業、科學及 技術服務業 Professional, Scientific & Technical Services	支援服務業 Support Services	公共行政及國 防；強制性社會 安全Public Administration & Defence; Compulsory Social Security	教育服務業 Education	醫療保健及社會 工作服務業Human Health & Social Work Services	藝術、娛樂及休 閒服務業Arts, Entertainment & Recreation	其他服務業 Other Services
3	14	15	16	34	18	6	32
3	14	13	17	34	23	6	34

12-12、就業者之職業

單位：千人

年別 Year	總計 Grand total	民意代表、行政主管、 企業主管及經理人員 Legislators, Government, Administrators, Business, Executives & Managers	專業人員 Professionals	技術員及助理 專業人員 Technicians & Associate Professionals
89年 2000	644	22	24	83
90年 2001	639	19	23	87
91年 2002	637	18	25	85
92年 2003	644	20	27	92
93年 2004	667	19	25	96
94年 2005	676	21	27	96
95年 2006	686	19	30	107
96年 2007	697	16	30	105
97年 2008	716	15	30	112
98年 2009	709	16	36	108

資料來源：行政院主計處。

說明：本表數字係採用電子計算機處理，故總數與細數之和數容或未能相符。

12-12 Occupation of Employed Persons

Unit : Thousand Persons

事務工作人員 Clerks Workers	服務工作人員及 售貨員 Service Workers & Shop & Market Sales Workers	農、林、漁、牧 工作人員 Agricultural, Animal Husbandry, Forestry & Fishing Workers	生產有關工人、機械設備 操作工及體力工 Prod. & Machine Operators & Related Workers
68	108	49	290
67	112	48	283
67	112	46	284
71	119	45	270
77	122	38	289
80	123	35	295
80	126	36	289
80	134	39	293
86	137	30	307
87	142	32	286

Source: Directorate General of Budget, Accounting and Statistics, Executive Yuan.

12 - 13、就業者之教育程度

單位：千人

年別 Year	總計 Grand Total			不識字及自修 Illiterate and Self-educated			國小 Primary		
	計 Total	男 Male	女 Female	計 Total	男 Male	女 Female	計 Total	男 Male	女 Female
89年 2000	644	11	119
90年 2001	639	10	114
91年 2002	637	8	108
92年 2003	644	380	264	7	3	4	103	62	41
93年 2004	667	388	278	5	2	3	102	61	41
94年 2005	676	393	283	3	1	2	96	57	39
95年 2006	686	396	291	2	1	1	88	53	35
96年 2007	697	404	293	2	1	1	84	51	33
97年 2008	716	409	307	2	1	1	79	48	32
98年 2009	709	401	308	1	—	1	77	45	32

資料來源：行政院主計處。

說明：本表數字係採用電子計算機處理，故總數與細數之和數容或未能相符。

12 - 13 Education Attainment Of Employed Persons

Unit : Thousand Persons

國中 Junior High			高中 High School			高職 Vocational High School			專科 Junior College			大學以上 College & Graduate School		
計 Total	男 Male	女 Female	計 Total	男 Male	女 Female	計 Total	男 Male	女 Female	計 Total	男 Male	女 Female	計 Total	男 Male	女 Female
126	41	211	94	42
120	39	212	99	44
122	36	214	102	47
119	81	39	37	22	14	220	128	92	104	53	51	54	31	23
118	79	39	40	24	16	227	131	97	111	56	55	63	35	28
117	79	37	40	26	14	232	134	99	115	59	56	72	38	35
115	78	38	39	24	15	237	135	102	116	58	58	88	46	42
119	81	39	40	24	16	242	141	101	114	57	57	96	50	46
116	76	40	41	24	17	248	143	105	120	60	60	111	58	53
111	70	40	38	23	15	245	140	105	118	60	58	120	62	58

Source: Directorate General of Budget, Accounting and Statistics, Executive Yuan.

12 - 14 、 就業者之年齡分配

單位：千人

年別 Year	總計 Grand Total			15~19歲 Years			20~24歲 Years		
	計 Total	男 Male	女 Female	計 Total	男 Male	女 Female	計 Total	男 Male	女 Female
89年 2000	644	24	76
90年 2001	639	21	77
91年 2002	637	18	75
92年 2003	644	380	264	16	7	8	70	30	40
93年 2004	667	388	278	14	8	6	72	32	40
94年 2005	676	393	283	17	9	8	70	31	39
95年 2006	686	396	291	14	7	7	66	28	38
96年 2007	697	404	293	15	8	7	62	27	34
97年 2008	716	409	307	15	9	6	59	26	32
98年 2009	709	401	308	12	6	5	56	26	29

資料來源：行政院主計處。

說明：本表數字係採用電子計算機處理，故總數與細數之和數容或未能相符。

12 - 14 Age Of Employed Persons

Unit : Thousand Persons

25~29歲 Years			30~34歲 Years			35~39歲 Years		
計 Total	男 Male	女 Female	計 Total	男 Male	女 Female	計 Total	男 Male	女 Female
93	95	99
93	92	97
97	90	95
100	56	44	91	55	36	96	57	39
106	58	48	93	53	39	98	57	41
111	60	51	92	53	39	96	55	40
116	62	55	95	54	41	93	54	39
115	61	54	98	56	42	93	55	39
116	59	57	103	58	45	96	54	42
111	57	54	107	60	47	94	52	42

Source: Directorate General of Budget, Accounting and Statistics, Executive Yuan.

12 - 14、就業者之年齡分配(續)

單位：千人

年別 Year	40~44歲 Years			45~49歲 Years			50~54歲 Years		
	計 Total	男 Male	女 Female	計 Total	男 Male	女 Female	計 Total	男 Male	女 Female
89年 2000	90	74	41
90年 2001	89	75	44
91年 2002	91	77	48
92年 2003	94	56	38	80	49	31	53	36	17
93年 2004	98	57	41	82	50	32	56	38	19
94年 2005	95	56	39	82	50	32	61	40	21
95年 2006	99	57	42	85	52	33	63	42	21
96年 2007	98	57	41	88	53	35	66	43	23
97年 2008	98	57	41	91	54	37	70	43	27
98年 2009	93	53	41	94	54	40	71	43	28

12 - 14 Age Of Employed Persons (Cont.)

Unit : Thousand Persons

55~59歲 Years			60~64歲 Years			65歲以上 Years and over		
計 Total	男 Male	女 Female	計 Total	男 Male	女 Female	計 Total	男 Male	女 Female
25	16	11
24	15	12
22	14	10
22	16	6	15	11	4	8	7	1
25	18	6	15	11	4	8	7	1
28	21	8	14	11	4	8	6	2
31	22	9	14	11	4	9	7	2
38	26	12	15	11	4	10	8	2
42	29	14	15	11	4	11	8	2
43	28	15	17	12	5	11	9	3

12 - 15、失業者之教育程度

單位：千人

年別 Year	總計 Grand Total			不識字及自修 Illiterate and Self-educated			國小 Primary		
	計 Total	男 Male	女 Female	計 Total	男 Male	女 Female	計 Total	男 Male	女 Female
89年 2000	24	0	0	0	3
90年 2001	33	0	0	0	5
91年 2002	37	0	0	0	6
92年 2003	36	23	13	0	0	0	5	4	1
93年 2004	32	20	12	0	0	0	3	2	1
94年 2005	30	17	13	0	0	0	2	2	1
95年 2006	29	17	12	0	0	0	2	1	1
96年 2007	29	16	13	0	0	0	2	1	0
97年 2008	32	18	14	0	0	0	2	1	1
98年 2009	44	28	16	—	—	—	4	3	1

資料來源：行政院主計處。

說明：本表數字係採用電子計算機處理，故總數與細數之和數容或未能相符。

12 - 15 Educational Attainment Of Unemployed Persons

Unit : Thousand Persons

國中 Junior High			高中 High School			高職 Vocational			專科 Junior College			大學以上 College & Graduate School		
計 Total	男 Male	女 Female	計 Total	男 Male	女 Female	計 Total	男 Male	女 Female	計 Total	男 Male	女 Female	計 Total	男 Male	女 Female
5	1	9	4	2
8	2	12	5	2
8	2	14	5	2
7	5	2	3	2	1	15	9	6	4	2	2	2	1	1
7	5	1	1	1	0	12	8	4	5	3	2	4	1	2
6	4	1	2	2	1	12	6	5	4	2	2	4	2	3
5	3	1	2	1	1	13	8	5	4	2	2	5	2	3
5	3	2	1	1	1	10	6	5	4	2	2	6	3	3
5	4	2	1	1	0	11	6	5	5	2	3	7	3	4
7	5	2	3	2	1	15	10	5	6	3	3	9	5	4

Source: Directorate General of Budget, Accounting and Statistics, Executive Yuan.

12 - 16、失業者之年齡分配

單位：千人

年別 Year	總計 Grand Total			15~19歲 Years			20~24歲 Years		
	計 Total	男 Male	女 Female	計 Total	男 Male	女 Female	計 Total	男 Male	女 Female
89年 2000	24	3	7
90年 2001	34	3	9
91年 2002	37	3	9
92年 2003	36	23	13	3	3	1	9	5	4
93年 2004	32	20	12	3	2	1	8	4	4
94年 2005	30	17	13	2	1	1	8	3	5
95年 2006	29	17	12	2	1	1	8	4	4
96年 2007	29	16	13	1	1	0	7	4	4
97年 2008	32	18	14	1	—	1	8	4	4
98年 2009	44	28	16	2	1	1	8	4	4

資料來源：行政院主計處。

說明：本表數字係採用電子計算機處理，故總數與細數之和數容或未能相符。

12 - 16 Age Of Unemployed Persons

Unit : Thousand Persons

25~29歲 Years			30~34歲 Years			35~39歲 Years		
計 Total	男 Male	女 Female	計 Total	男 Male	女 Female	計 Total	男 Male	女 Female
4	3	2
6	4	4
6	4	3
7	4	2	4	1	2	3	2	1
7	4	3	3	2	1	3	2	1
6	3	3	3	2	2	2	2	1
6	4	3	4	3	2	3	2	1
6	3	3	4	2	2	3	2	2
7	4	3	5	3	3	3	2	1
10	5	4	6	4	2	5	4	2

Source: Directorate General of Budget, Accounting and Statistics, Executive Yuan.

12 - 16、失業者之年齡分配(續)

單位：千人

年別 Year	40~44歲 Years			45~49歲 Years			50~54歲 Years		
	計 Total	男 Male	女 Female	計 Total	男 Male	女 Female	計 Total	男 Male	女 Female
89年 2000	2	2	1
90年 2001	3	2	2
91年 2002	4	4	3
92年 2003	4	3	1	3	2	1	3	2	1
93年 2004	3	2	1	3	2	1	2	2	0
94年 2005	3	2	1	2	1	1	1	1	0
95年 2006	2	1	1	1	1	0	1	1	0
96年 2007	3	2	1	2	1	1	1	1	1
97年 2008	2	1	1	3	2	1	2	1	0
98年 2009	4	3	1	3	2	1	4	3	1

12 - 16 Age Of Unemployed Persons(Cont.)

Unit : Thousand Persons

55~59歲 Years			60~64歲 Years			65歲以上 Years and over		
計 Total	男 Male	女 Female	計 Total	男 Male	女 Female	計 Total	男 Male	女 Female
0	0	0	0	0	0	—	—	—
1	0	0	0	0	0	—	—	—
1	0	0	0	0	0	—	—	—
1	1	0	0	0	0	—	—	—
1	1	0	0	0	0	—	—	—
1	1	0	0	0	0	0	0	—
1	0	0	0	0	—	—	—	—
1	1	0	0	0	0	0	0	—
2	1	0	0	0	0	0	0	—

拾參、社 會 治 安

13-1、刑事案件

單位：發生數、破獲數/件

人犯數/人

年 別 Year	案件及 人犯數	Case Reported & Resolved 、Suspects	總計 Grand Total	竊盜 Larceny				
				計 Total	重大竊盜 Serious Larceny	普通竊盜 Common Larceny	汽車竊盜 Automobile	機車竊盜 Motorcycle
89年	發生數	Reported	22 437	16 980	...	2 237	14 703	...
2000	破獲數	Resolved	16 576	11 694	...	718	10 976	...
	人犯數	Suspects	7 425	1 770	...	749	1 021	...
90年	發生數	Reported	24 447	18 179	...	4 179	4 543	9 457
2001	破獲數	Resolved	16 566	12 021	...	931	3 772	7 318
	人犯數	Suspects	7 086	1 907	...	978	277	652
91年	發生數	Reported	24 636	16 792	26	4 334	3 254	9 178
2002	破獲數	Resolved	19 067	12 883	19	1 650	3 030	8 184
	人犯數	Suspects	8 914	2 285	68	1 354	180	683
92年	發生數	Reported	24 556	16 532	11	4 359	2 981	9 181
2003	破獲數	Resolved	18 251	12 243	22	1 746	2 536	7 939
	人犯數	Suspects	8 286	2 168	55	1 373	175	565
93年	發生數	Reported	27 990	17 763	16	5 509	3 507	8 731
2004	破獲數	Resolved	18 504	11 367	6	1 499	2 853	7 009
	人犯數	Suspects	9 678	2 241	20	1 410	205	606
94年	發生數	Reported	32 341	20 037	23	9 548	3 204	7 362
2005	破獲數	Resolved	20 410	11 925	14	2 505	2 438	6 968
	人犯數	Suspects	11 500	2 542	22	1 785	2 152	520
95年	發生數	Reported	30 391	17 793	19	10 394	2 504	4 876
2006	破獲數	Resolved	19 619	10 322	12	2 927	1 930	5 453
	人犯數	Suspects	12 892	2 824	59	2 152	176	437
96年	發生數	Reported	31 648	17 193	15	9 953	2 239	4 986
2007	破獲數	Resolved	20 993	9 464	16	3 119	1 667	4 662
	人犯數	Suspects	14 979	2 872	36	2 288	170	378
97年	發生數	Reported	27 750	13 383	5	7 778	1 789	3 811
2008	破獲數	Resolved	19 701	8 056	1	3 017	1 227	3 811
	人犯數	Suspects	14 603	2 624	1	2 145	141	337
98年	發生數	Reported	17 958	9 072	15	4 882	1 379	2 796
2009	破獲數	Resolved	15 775	6 840	12	2 788	974	3 066
	人犯數	Suspects	10 563	2 332	60	1 830	115	327

資料來源：內政部警政署、本縣警察局。

XIII Social Peace and Order

13 - 1 Criminal Cases

Unit : Reported、Resolved/Cases

Criminal/Pers

贓物 Stolen Property	賭博 Gambling	傷害 Aggravated Assault			詐欺背信 Fraudul-ence	妨害自由 Against Personal Liberty	殺 人 Murder		
		計 Total	重傷害 Serious Aggravated Assault	一般傷害 General Aggravated Assault			計 Total	故意 Willful-ness	過失 Negligence
42	218	242	166	44	34	34	—
33	225	212	33	43	28	28	—
33	625	306	32	68	61	61	—
29	157	389	3	386	644	91	42	41	1
21	162	301	1	300	82	56	39	38	1
26	348	405	2	403	86	70	78	74	4
24	255	492	7	485	1 252	122	47	47	—
15	254	423	5	418	373	79	42	42	—
7	399	598	5	593	182	112	57	57	—
21	224	379	4	375	1 612	104	38	38	—
15	226	311	5	306	494	62	38	38	—
13	318	437	7	430	261	86	60	60	—
37	176	392	1	391	1 916	113	44	41	3
17	168	310	1	309	751	66	40	37	3
19	351	437	1	436	530	94	71	68	3
24	124	514	1	513	2 200	125	46	44	2
12	128	386	2	384	1 287	64	40	38	2
15	248	537	6	531	1 235	90	73	68	5
46	263	522	1	521	2 701	150	48	45	3
48	262	378	1	377	1 918	73	47	44	3
42	478	571	5	566	1 978	108	100	96	4
54	326	569	1	568	2 331	181	47	37	10
39	317	409	1	408	1 881	126	44	35	9
31	611	574	2	572	1 849	183	56	45	11
43	324	578	3	575	2 474	193	30	29	1
25	334	427	3	424	1 982	130	29	28	1
26	517	607	3	604	1 834	215	57	56	1
37	284	348	3	345	1 695	136	28	26	2
50	295	272	3	269	2 834	106	28	26	2
35	437	387	18	369	1 773	141	43	41	2

Source : 1.National Police Agency .2.Taichung County Police Bureau.

13-1、刑事案件(續一)

單位：發生數、破獲數/件

人犯數/人

年 別 Year	案件及 人犯數	Case Reported & Resolved 、Suspects	駕駛過失 Negligence of Driver	妨害家庭 及婚姻 Against Family & Marriage	妨害性自主罪					妨害風化 General Obscenity
					計 Total	強制性交 Forcible Rape	共同強 制性交 Gang Rape	對幼性交 Child Rape	性交猥褻 Obscene Rape	
89年	發生數	Reported	87	7	118	69	2	31	16	63
2000	破獲數	Resolved	87	7	109	60	3	29	17	61
	人犯數	Suspects	82	5	109	58	3	31	17	88
90年	發生數	Reported	81	—	127	60	6	41	20	153
2001	破獲數	Resolved	78	—	118	56	5	36	21	146
	人犯數	Suspects	81	—	120	52	11	36	21	170
91年	發生數	Reported	131	...	162	109	6	36	11	112
2002	破獲數	Resolved	123	...	152	104	3	36	9	115
	人犯數	Suspects	122	...	148	97	6	36	9	139
92年	發生數	Reported	169	32	188	117	6	39	26	135
2003	破獲數	Resolved	164	29	182	116	7	30	29	137
	人犯數	Suspects	179	47	186	110	16	29	31	161
93年	發生數	Reported	200	19	166	92	6	33	35	134
2004	破獲數	Resolved	191	18	170	95	4	40	31	112
	人犯數	Suspects	204	29	171	93	10	43	25	119
94年	發生數	Reported	189	19	193	112	2	26	53	82
2005	破獲數	Resolved	183	19	169	100	3	19	47	38
	人犯數	Suspects	198	28	173	100	6	20	47	64
95年	發生數	Reported	267	26	192	90	6	20	76	89
2006	破獲數	Resolved	256	23	166	76	4	18	68	54
	人犯數	Suspects	272	37	168	71	12	18	67	89
96年	發生數	Reported	248	29	177	92	2	19	64	185
2007	破獲數	Resolved	241	23	157	86	2	16	53	205
	人犯數	Suspects	248	37	158	87	4	17	50	315
97年	發生數	Reported	198	20	201	120	5	28	48	360
2008	破獲數	Resolved	188	20	195	111	6	29	49	231
	人犯數	Suspects	206	28	188	108	11	26	43	253
98年	發生數	Reported	117	14	143	57	9	22	55	194
2009	破獲數	Resolved	115	13	139	57	9	18	55	131
	人犯數	Suspects	117	18	152	55	26	21	50	150

13 - 1 Criminal Cases (Cont.1)

Unit : Reported、Resolved/Cases

Criminal/Persons

內亂 Internal Strife	恐嚇取財Intimidation			擄人勒贖 Kidnap-ping	侵占 Embezzle-ment	偽造文 書印文 Forging Instrum-ents or Seals	違反毒品危害	
	計 Total	重大恐 嚇取財 Serious Intimida-tion	一般恐 嚇取財 General Intimidat-ion				計 Total	第一級毒品 First Class
...	202	9	25	69	2 737	...
...	190	9	18	62	2 608	...
...	75	15	21	57	2 876	...
...	443	—	443	5	62	143	1 661	848
...	83	1	82	3	43	90	1 498	752
...	56	—	56	12	32	89	1 670	898
...	391	1	390	8	118	167	1 357	1 027
...	94	—	94	4	80	102	1 314	991
...	61	—	61	9	73	93	1 341	1 067
...	431	1	430	6	98	144	1 261	1 081
...	137	—	137	4	56	89	1 234	1 052
...	66	—	66	6	46	81	1 319	1 117
...	398	1	397	6	89	152	2 027	1 682
...	83	1	82	8	42	74	1 926	1 615
...	85	1	84	27	45	76	2 017	1 713
...	360	3	357	3	108	166	2 462	1 849
...	96	1	95	3	67	86	2 410	1 807
...	65	—	65	5	58	111	2 322	1 826
...	485	1	484	1	135	175	2 252	1 967
...	114	—	114	2	89	107	2 089	1 817
...	145	—	145	1	70	103	2 078	1 808
...	331	3	328	2	143	135	2 881	2 417
...	117	—	117	2	84	81	2 501	2 095
...	109	—	109	12	79	87	2 363	1 993
—	279	—	279	2	149	198	3 011	2 537
—	116	—	116	2	92	100	2 749	2 333
—	104	—	104	3	77	86	2 577	2 186
—	98	—	98	1	104	145	2 252	1 716
—	69	—	69	1	76	116	2 120	1 635
—	50	—	50	4	72	76	2 078	1 591

13-1、刑事案件(續二)

單位：發生數、破獲數/件

人犯數/人

年 別 Year	案件及 人犯數 Case Reported & Resolved 、Suspects	防制條例 Narcotic				毀棄損壞 Destruc- tion and Damage	妨害公務 Interfe- rence with Official Duties	違反 著作權法 Offense of Copyright Law	妨害電腦 使用 Offense of Patent Law	違反專利 法 Offense of Patent Law	違反商標 法 Offense of Trademark Law	
		第二級毒 品 Second Class	第三級毒 品 Third Class	第四級毒 品 Fourth Class	其他 Others							
								
89年	發生數	Reported	80	25	80	...	6	5
2000	破獲數	Resolved	39	25	41	...	4	3
	人犯數	Suspects	33	25	46	...	4	3
90年	發生數	Reported	752	2	...	59	176	26	163	...	3	10
2001	破獲數	Resolved	699	1	...	46	41	26	89	...	4	8
	人犯數	Suspects	759	—	...	13	47	31	110	...	4	8
91年	發生數	Reported	242	—	...	88	249	20	169	...	10	25
2002	破獲數	Resolved	242	1	...	80	44	20	83	...	9	16
	人犯數	Suspects	261	2	...	11	47	17	113	...	16	20
92年	發生數	Reported	173	—	...	7	219	20	116	...	3	33
2003	破獲數	Resolved	181	—	...	1	49	20	85	...	4	26
	人犯數	Suspects	202	—	...	—	53	21	106	...	6	28
93年	發生數	Reported	307	4	...	34	308	14	71	...	—	48
2004	破獲數	Resolved	302	7	...	2	47	15	52	...	—	25
	人犯數	Suspects	297	7	...	—	49	18	58	...	—	27
94年	發生數	Reported	499	2	—	112	592	17	10	1 115	—	74
2005	破獲數	Resolved	474	3	1	125	61	18	72	29	—	36
	人犯數	Suspects	456	3	2	35	68	25	78	27	—	33
95年	發生數	Reported	275	5	1	4	727	24	118	496	—	74
2006	破獲數	Resolved	251	8	2	11	83	21	126	25	—	9
	人犯數	Suspects	249	9	1	11	87	20	135	29	—	9
96年	發生數	Reported	462	1	1	—	820	30	204	445	—	128
2007	破獲數	Resolved	399	6	1	—	121	30	173	34	—	20
	人犯數	Suspects	359	10	—	1	127	31	186	35	—	22
97年	發生數	Reported	463	11	—	—	706	45	151	323	—	113
2008	破獲數	Resolved	410	6	—	—	103	45	105	36	—	27
	人犯數	Suspects	383	8	—	—	104	45	117	35	—	32
98年	發生數	Reported	493	42	1	—	449	22	143	255	—	153
2009	破獲數	Resolved	436	49	—	—	96	24	148	118	—	11
	人犯數	Suspects	443	44	—	—	56	22	165	132	—	9

13 -1 Criminal Cases (Cont.2)

Unit : Reported、Resolved/Cases

Criminal/Persons

強盜搶奪 Robbery & Holdup			竊佔 Occupying Immovable Property	偽造有 價證券 Counter- feiting Valuable Securities	妨害秩序 Interfe- rence with Public Order	違反藥事 法 Offense of Medu-cube Control Law	違反國家 總動員法 Offense of Mobiliza-tion Law	違反森林 法 Offense of forestry Law	公共危險 Against Public Safety
計	強盜	搶奪							
Total	Robbery	Holdup							
236	123	113	6	6	—	—	...	4	457
196	147	49	6	6	—	1	...	4	455
144	105	39	11	10	—	2	...	6	460
375	112	263	11	4	1	—	...	10	955
208	90	118	10	4	1	—	...	9	947
186	105	81	11	6	1	—	...	15	958
419	189	230	28	5	—	—	—	1	1 396
314	143	171	27	3	3	—	—	1	1 386
225	128	97	30	2	3	—	—	1	1 397
336	130	206	20	14	—	3	—	9	1 559
233	103	130	19	10	10	6	—	9	1 548
164	92	72	21	5	10	3	—	6	1 563
463	142	321	7	7	4	3	—	10	1 732
221	87	134	6	2	4	1	—	9	1 714
143	79	64	10	2	4	1	—	13	1 730
720	183	537	32	2	1	2	—	6	2 124
248	87	161	30	4	1	3	—	6	2 110
162	75	87	47	3	4	6	—	11	2 125
611	180	431	51	5	2	1	—	6	2 184
298	119	179	47	1	2	—	—	6	2 164
199	127	72	102	1	2	—	—	9	2 178
394	142	252	32	3	—	1	—	13	3 314
252	103	149	33	3	2	—	—	14	3 294
183	113	70	51	5	2	—	—	20	3 295
270	86	184	45	2	1	6	—	10	3 688
182	78	104	44	—	2	—	—	9	3 683
177	108	69	70	—	2	—	—	14	3 682
158	49	109	16	2	—	1	—	6	1 505
148	43	105	17	1	1	—	—	7	1 504
105	52	53	25	1	1	—	—	14	1 566

13-1、刑事案件(續完)

單位：發生數、破獲數/件

人犯數/人

年 別 Year	案件及 人犯數	Case Reported & Resolved 、Suspects	侵害 墳墓屍體 Against Graves and Corpses	重利 Usury	妨害名譽 Against Reput-ation	違反選罷法 Offense of Election and Repudiation Law	妨害秘密 Against Privacy	遺棄 Aband- onment of Helpless Persons	違反貪污 治罪條例 Against Accep-ting Bribes Law	懲治 走私條例 Offense of the Punishm-ent of Smuggli-ng Law
89年	發生數	Reported	1	21	6	3	...	—
2000	破獲數	Resolved	1	22	2	3	...	—
	人犯數	Suspects	11	39	2	4	...	—
90年	發生數	Reported	—	17	7	3	...	—
2001	破獲數	Resolved	—	21	6	3	...	—
	人犯數	Suspects	—	32	8	2	...	—
91年	發生數	Reported	—	28	15	63	3	7	...	1
2002	破獲數	Resolved	—	32	7	55	1	5	...	1
	人犯數	Suspects	—	46	9	244	1	3	...	2
92年	發生數	Reported	—	31	17	1	1	3	...	—
2003	破獲數	Resolved	—	38	7	1	1	3	...	—
	人犯數	Suspects	—	47	8	7	1	1	...	—
93年	發生數	Reported	—	72	19	45	1	8	2	1
2004	破獲數	Resolved	—	83	12	44	1	6	...	2
	人犯數	Suspects	—	73	14	85	1	4	...	6
94年	發生數	Reported	—	83	21	71	8	9	—	—
2005	破獲數	Resolved	—	95	5	70	2	7	—	1
	人犯數	Suspects	—	68	7	327	5	5	—	2
95年	發生數	Reported	—	139	47	27	4	11	—	—
2006	破獲數	Resolved	—	135	29	26	—	8	—	1
	人犯數	Suspects	—	159	32	117	—	6	—	1
96年	發生數	Reported	—	336	63	7	6	8	2	2
2007	破獲數	Resolved	—	146	36	5	3	6	2	—
	人犯數	Suspects	—	146	42	22	9	5	2	—
97年	發生數	Reported	—	207	90	18	7	12	1	—
2008	破獲數	Resolved	—	104	47	17	3	11	1	1
	人犯數	Suspects	—	86	57	92	3	8	1	—
98年	發生數	Reported	1	187	66	1	18	5	—	4
2009	破獲數	Resolved	—	119	38	—	9	4	—	1
	人犯數	Suspects	—	120	44	—	6	3	—	1

13 - 1 Criminal Cases (Cont.End)

Unit : Reported、Resolved/Cases

Criminal/Persons

妨害兵役	偽造貨幣	偽造 度量衡	偽証	誣告	湮滅證據	瀆職	脫逃	藏匿頂替	違反槍炮 彈藥刀械 管制條例	違反就業 服務法	其他
Against Consc- ription	Counte- rfeiting Curren- cy	Falsify-ing Weights and Measur-es	Counte- rfeit	Calumny	Absco- ndence of Crim-als	Malfea- sance in Office	Escape	Conce- alment and Replac- ement	Offense of Illegal Gun Ammuni- tion and Sword	Against the Law of Employ- ment Service	Others
...	6	25	—	1	150	93	183
...	7	15	1	1	135	45	145
...	8	16	1	1	132	76	168
...	18	27	—	—	104	77	254
...	22	15	—	—	115	38	258
...	25	15	—	—	110	57	310
1	10	29	75	16	636
—	11	29	123	12	832
—	13	30	111	14	944
—	16	22	...	1	104	4	650
—	18	23	...	1	116	3	600
—	16	23	...	2	77	2	672
—	11	21	1	1	1	4	173	3	1 328
—	11	21	1	1	170	2	711
—	16	19	—	1	136	2	750
—	10	29	...	1	—	2	151	8	510
—	10	28	...	—	—	1	134	6	520
—	9	28	...	—	—	1	98	6	591
—	4	31	1	1	—	2	116	4	561
—	6	37	—	—	—	1	100	3	543
—	5	36	—	—	—	1	81	3	616
1	3	...	1	29	—	—	1	1	83	3	886
—	3	...	1	38	—	—	1	1	66	4	1 014
—	3	...	1	36	—	—	1	1	71	9	1 090
—	5	—	—	34	—	1	—	—	79	2	491
—	3	—	—	33	—	—	—	—	77	2	490
—	3	—	—	31	—	—	—	—	75	2	565
—	4	—	—	24	—	—	—	—	53	2	215
—	4	—	—	18	—	—	—	—	80	1	221
—	4	—	—	17	—	—	—	—	97	1	309

13-2、違反社會秩序維護法案件

單位：人、件

年別 Year	總計 Grand Total		妨害安寧秩序 Violation of Public Order		妨害善良風俗
	件數 Cases	人數 Persons	件數 Cases	人數 Persons	件數 Cases
89年 2000	635	753	507	507	127
90年 2001	419	542	322	336	97
91年 2002	470	546	339	352	128
92年 2003	372	430	274	285	97
93年 2004	332	366	213	213	117
94年 2005	240	366	153	153	87
95年 2006	260	344	139	158	121
96年 2007	415	520	159	167	243
97年 2008	414	425	177	174	236
98年 2009	300	341	187	191	106

資料來源：本縣警察局。

13-2 Contravened the Social Order Maintenance

Unit : Person;Case

Interference to Public Moral	妨害公務 Interference with Official Duties		妨害他人身體財產 Violation of Other's Body & Property	
	人數 Persons	件數 Cases	人數 Persons	件數 Cases
245	—	—	1	1
206	—	—	—	—
191	1	1	2	2
144	—	—	1	1
150	—	—	2	3
213	—	—	—	—
186	—	—	—	—
330	—	—	13	23
250	1	1	—	—
143	6	6	1	1

Source : Taichung County Police Bureau.

13-3、經濟案件

單位：新台幣千元、件、人

年 別 Year	總計 Grand Total			漏						
				計 Total			營業稅 Business Tax			
	件數 No. of cases	人數 No. of Persons	金額估值 Amount	件數 No. of cases	人數 No. of Persons	金額估值 Amount	件數 No. of cases	人數 No. of Persons	金額估值 Amount	
89年	2000	197	...	62 281	1	...	200	-	-	-
90年	2001	283	416	380 913	1	1	1 000	-	-	-
91年	2002	329	543	221 523	1	3	13 640	-	-	-
92年	2003	449	731	720 388	3	3	520	-	-	-
93年	2004	302	530	482 963	-	-	-	-	-	-
94年	2005	286	496	324 751	-	-	-	-	-	-
95年	2006	385	641	356 844	-	-	-	-	-	-
96年	2007	396	683	167 844	-	-	-	-	-	-

年 別 Year	違反工商登記 Against Regulations on Commerce & Industry Registration						違法販賣汽柴油			
	計 Total		工廠 Industry		商業 Commerce		Illegal sales of Petroleum and diesel			
	件數 No. of cases	人數 No. of Persons	件數 No. of cases	人數 No. of Persons	件數 No. of cases	人數 No. of Persons	件數 No. of cases	人數 No. of Persons	金額估值 Amount	
89年	2000	-	...	-	...	-	...	8	...	203
90年	2001	-	...	-	...	-	...	18	19	288
91年	2002	-	...	-	...	-	...	14	21	1 086
92年	2003	-	...	-	...	-	...	1	2	35
93年	2004	-	...	-	...	-	...	16	32	770
94年	2005	-	...	-	...	-	...	9	13	299
95年	2006	-	...	-	...	-	...	2	2	51
96年	2007	-	...	-	...	-	...	-	-	-

資料來源：1、內政部警政署。

2、八十五年至九十三年農林小計係指濫伐林木之件數故予以更正

13-3 Economic Security Cases

Unit:NT1000、Cases、persons

稅 Tax Evasion											
綜合營利所得稅 Business Income Tax			貨物稅 Commodity Tax			印花稅 Stamp tax			其他稅 Others		
件數 No. of cases	人數 No. of Persons	金額估值 Amount	件數 No. of cases	人數 No. of Persons	金額估值 Amount	件數 No. of cases	人數 No. of Persons	金額估值 Amount	件數 No. of cases	人數 No. of Persons	金額估值 Amount
1	...	200	-	...	-	-	...	-	-	...	-
1	1	1 000	-	...	-	-	...	-	-	...	-
-	-	-	-	-	-	-	...	-	1	3	13 640
3	3	520	-	-	-	-	...	-	-	-	-
-	...	-	-	-	-	-	...	-	-	-	-
-	...	-	-	-	-	-	...	-	-	-	-
-	...	-	-	-	-	-	...	-	-	-	-
-	...	-	-	-	-	-	...	-	-	-	-

走私 Smuggling									
合計 Total			大陸物品 Goods from Mainland China						
			小計 Total			菸 Tobacco			
件數 No. of cases	人數 No. of Persons	金額估值 Amount	件數 No. of cases	人數 No. of Persons	金額估值 Amount	件數 No. of cases	包數 No. of Packs	人數 No. of Persons	金額估值 Amount
17	...	1 473	1	...	20	-	-
6	15	202 955	3	12	202 852	-	-
5	6	572	-	-	-	-	-
12	13	138	-	-	-	-	-
5	14	36 184	-	-	-	-	-
2	3	2 016	1	2	2 000	-	-
8	11	6 116	8	11	6 116	1	-	1	134
14	14	769	1	1	73	-	-	-	-

Source : National Police Agency .

13-3、經濟案件(續一)

單位：新台幣千元、件、人

年 別 Year	走							
	大陸物品 Goods from Mainland China							一
	酒 Alcohol				其他 Other			小
	件數 No. of cases	瓶數 No. of Pots	人數 No. of Persons	金額估值 Amount	件數 No. of cases	人數 No. of Persons	金額估值 Amount	件數 No. of cases
89年 2000	—	—	1	...	20	16
90年 2001	1	4	1	2	2	11	202 805	3
91年 2002	—	—	—	...	—	5
92年 2003	—	—	—	...	—	12
93年 2004	—	—	—	...	—	5
94年 2005	—	—	1	2	2 000	1
95年 2006	—	—	—	—	7	10	5 982	—
96年 2007	—	—	—	—	1	1	73	13

年 別 Year	走私 Smuggling			私造私酒			私造	
	一般物品 Others			Alcohol Made Without Authorized			Tabacco Made Without	
	其他 Others							
	件數 No. of cases	人數 No. of Persons	金額估值 Amount	件數 No. of cases	人數 No. of Persons	金額估值 Amount	件數 No. of cases	人數 No. of Persons
89年 2000	—	...	—	5	...	5 277	—	...
90年 2001	—	...	—	8	12	2 457	2	2
91年 2002	—	...	—	60	69	11 931	2	2
92年 2003	—	...	—	24	28	3 739	4	4
93年 2004	—	...	—	15	31	7 775	—	—
94年 2005	—	...	—	12	12	16 474	—	—
95年 2006	—	...	—	23	23	4 924	—	—
96年 2007	2	2	87	8	8	1 190	—	—

13-3 Economic Security Cases(Cont.1)

Unit:NT1000、Cases、persons

計 Total	私 Smuggling								
	般 物 品 Others						未稅洋酒 Alcohol Without Tax		
	未稅洋菸 Tobacco Without Tax		未稅洋酒 Alcohol Without Tax						
	人數 No. of Persons	金額估值 Amount	件數 No. of cases	包數 No. of Packs	人數 No. of Persons	金額估值 Amount	件數 No. of cases	瓶數 No. of Pots	人數 No. of Persons
...	1 453	16	1 453	—	—
3	103	3	916	3	103	—	—
6	572	5	7 532	6	572	—	—
13	138	12	1 507	13	138	—	2	...	—
14	36 184	5	...	14	36 184	—	—
1	16	1	...	1	16	—	—
—	—	—	—	—	—	—	—	—	—
13	696	10	—	10	592	1	—	1	17

私菸 Authorized	私造 侵害智慧財產權 Infringement of Intellectual Property Rights									
	計 Total			商標 Trademark			專利 Patent			
	金額估值 Amount	件數 No. of cases	人數 No. of Persons	金額估值 Amount	件數 No. of cases	人數 No. of Persons	金額估值 Amount	件數 No. of cases	人數 No. of Persons	金額估值 Amount
	—	83	...	11 990	4	...	2 461	10	...	3 838
284	142	170	62 933	12	17	3 414	11	13	3 205	
68	133	184	123 855	21	28	30 139	11	14	32 591	
2 599	171	214	239 266	43	50	34 735	6	7	2 674	
—	127	147	225 570	41	47	209 791	—	—	—	
—	135	157	90 291	46	59	21 802	—	—	—	
—	149	164	147 416	9	12	14 573	—	—	—	
—	188	226	68 564	23	29	6 754	—	—	—	

13-3、經濟案件(續二)

單位：新台幣千元、件、人

年 別 Year	侵害智慧財產權Infringement of Intellectual Property Rights			金 融						
	著 作 權 Piracy			計 Total			偽造幣券 Counterfeit Currency			
	件數 No. of cases	人數 No. of Persons	金額估值 Amount	件數 No. of cases	人數 No. of Persons	金額估值 Amount	件數 No. of cases	人數 No. of Persons	金額估值 Amount	
89年 2000	69	...	5 691	39	...	42 920	8	...	583	
90年 2001	119	140	56 314	58	82	100 573	10	14	2 088	
91年 2002	101	142	61 125	44	72	10 802	1	4	2 000	
92年 2003	122	157	201 857	81	125	80 833	2	3	581	
93年 2004	86	100	15 779	68	90	69 096	1	5	2 049	
94年 2005	89	98	68 489	76	139	198 589	
95年 2006	140	152	132 842	116	223	174 578	—	—	—	
96年 2007	165	197	61 810	125	229	97 321	—	—	—	

年 別 Year	金融Offences Against Banking Law			盜 採			農 林			
	地下通匯 Underground Exchange			砂 (土) 石 Steal or Pick Sandstone			計 Total			
	件數 No. of cases	人數 No. of Persons	金額估值 Amount	件數 No. of cases	人數 No. of Persons	金額估值 Amount	件數 No. of cases	人數 No. of Persons	金額估值 Amount	
89年 2000	—	...	—	24	...	218	
90年 2001	—	—	—	13	26	508	
91年 2002	25	84	30 166	14	44	1 331	
92年 2003	48	158	122 961	29	59	2 505	
93年 2004	29	139	40 592	26	44	27	
94年 2005	27	129	17 080	25	43	2	
95年 2006	37	153	22 560	50	65	1 200	
96年 2007	2	2	16 000	32	155	...	29	51	...	

13-3 Economic Security Cases(Cont.2)

Unit:NT1000、Cases、persons

Offences Against Banking Law											
行使偽造幣券 Counterfeit Currency Use			地下金融 Underground Finance			惡性倒閉 Fraudulent Bankrupt			非法討債案件 Cases of Illegal Claim for Debt		
件數 No. of cases	人數 No. of Persons	金額估值 Amount	件數 No. of cases	人數 No. of Persons	金額估值 Amount	件數 No. of cases	人數 No. of Persons	金額估值 Amount	件數 No. of cases	人數 No. of Persons	金額 估值 Amount
7	...	1 643	23	...	10 694	1	...	30 000	—	—	—
21	25	7 674	20	32	16 300	7	11	74 510	—	—	—
8	10	104	33	50	6 168	2	8	2 529	—	—	—
15	18	103	41	67	60 863	23	37	19 286	—	—	—
10	15	353	56	69	64 888	—	—	—	1	1	1 806
9	26	96	67	113	198 493	—	—	—	—	—	—
5	9	25	110	193	24 533	—	—	—	1	21	150 000
4	5	286	119	222	95 435	—	—	—	—	—	—

Unlawful Lagging and use of land									
公頃 Hectare	濫伐林木 Unlawful Lagging			濫墾山坡林地 Unlawful Use of Land and Mountain Slope			其他 Others		
	件數 No. of cases	人數 No. of Persons	金額估值 Amount	件數 No. of cases	人數 No. of Persons	公頃 Hectare	件數 No. of cases	人數 No. of Persons	金額估值 Amount
...	6	...	218	18	...	5	20	...	—
6	2	3	508	11	23	6	35	89	9 915
4	3	7	1 331	5	37	4	31	58	28 073
4	12	22	2 505	17	37	4	76	125	267 793
4	8	13	27	18	31	4	16	33	102 949
32 246	3	4	2	22	39	32 246	—	—	—
17 897	5	6	1 200	45	59	17897	—	—	—
...	1	2	...	28	49	...	—	—	—

13-3、經濟案件(續完)

單位：新台幣千元、件、人

年 別 Year	總計 Grand Total			違反金融 Counterfeit Currency					
				計 Total			偽造幣券 Counterfeit Currency		
	件數 No. of cases	人數 No. of Persons	金額估值 Amount	件數 No. of cases	人數 No. of Persons	金額估值 Amount	件數 No. of cases	人數 No. of Persons	金額估值 Amount
97年 2008	354	570	85 334	117	168	27 890	—	—	—
98年 2009	517	885	431 638	152	237	345 161	1	1	11

年 別 Year	違反公平交易法 Violation of Fair Trade Law			違法販賣汽柴油 Illegal sales of Petroleum and diesel			走 私 Smuggling		
							合計 Total		
	件數 No. of cases	人數 No. of Persons	金額估值 Amount	件數 No. of cases	人數 No. of Persons	金額估值 Amount	件數 No. of cases	人數 No. of Persons	金額估值 Amount
97年 2008	—	—	—	8	11	16 462	8	8	7 198
98年 2009	1	1	28	1	1	795	26	29	40 351

年 別 Year	走 私 Smuggling								
	酒 Alcohol			動物活體 Animal living specimen			其他 Others		
	件數 No. of cases	人數 No. of Persons	金額估值 Amount	件數 No. of cases	人數 No. of Persons	金額估值 Amount	件數 No. of cases	人數 No. of Persons	金額估值 Amount
97年 2008	—	—	—	—	—	—	—	—	—
98年 2009	—	—	—	2	2	96	1	4	3 619

年 別 Year	盜採砂(土)石 Steal or Pick Sandstone		濫(盜)伐林木 Unlawful Lagging	
	件數 No. of cases	人數 No. of Persons	件數 No. of cases	人數 No. of Persons
	97年 2008	26	108	5
98年 2009	31	168	29	89

資料來源：內政部警政署。

13-3 Economic Security Cases(Cont.End)

Unit:NT1000、Cases、persons

Offences Against Banking Law											
行使偽造幣券 Counterfeit Currency Use			地下錢莊(高利貸放) Underground Finance			非法討債案件 Cases of Illegal Claim for Debt			地下通匯 Underground Exchange		
件數 No. of cases	人數 No. of Persons	金額估值 Amount	件數 No. of cases	人數 No. of Persons	金額估值 Amount	件數 No. of cases	人數 No. of Persons	金額估值 Amount	件數 No. of cases	人數 No. of Persons	金額估值 Amount
2	2	33	115	166	27 857	—	—	—	—	—	—
1	1	3	150	235	345 147	—	—	—	—	—	—

Smuggling											
農產品 Agricultural product			漁產品 Fishing product			畜產品 Livestock product			菸 Tobacco		
件數 No. of cases	人數 No. of Persons	金額估值 Amount	件數 No. of cases	人數 No. of Persons	金額估值 Amount	件數 No. of cases	人數 No. of Persons	金額估值 Amount	件數 No. of cases	人數 No. of Persons	金額估值 Amount
2	2	4 810	—	—	—	—	—	—	6	6	2 388
—	—	1 572	—	—	807	—	—	—	23	23	34 257

年 別 Year	產製、販賣私劣酒 Unlawful Alcohol Production & Sale			侵害智慧財產權 Infringement of Intellectual Property Rights								
				計 Total			商標 Trademark			著作權 Piracy		
	件數 No. of cases	人數 No. of Persons	金額估值 Amount	件數 No. of cases	人數 No. of Persons	金額估值 Amount	件數 No. of cases	人數 No. of Persons	金額估值 Amount	件數 No. of cases	人數 No. of Persons	金額估值 Amount
97年 2008	11	11	1 072	162	203	32 712	37	53	18 206	125	150	14 506
98年 2009	25	25	26 122	217	265	19 181	18	20	4 515	199	245	14 666

年 別 Year	濫墾林地、山坡地 Unlawful Use of Land and Mountain Slope		其他經濟案件 Others		
	件數 No. of cases	人數 No. of Persons	件數 No. of cases	人數 No. of Persons	金額估值 Amount
	97年 2008	17	51	—	—
98年 2009	35	70	—	—	—

Source：National Police Agency。

13-4、道路交通事故原因及損傷

單位：次、人、千元、件

年 別 Year	肇 事 原 因 (次) Causes of Traffic Accident (Cases)						死 傷 Casualties
	合 計	汽 (機、慢) 車駕駛人過失	機件故障	行人(或乘客) 過失	交通管制(設 施)缺陷	其 他	合 計
	Grand Total	Fault of Driver	Machines Failure	Pedestrian's Faults	Defect of Traffic Control	Others	Grand Total
89年 2000	178	177	1	—	—	—	242
90年 2001	171	169	2	—	—	—	252
91年 2002	153	150	2	—	—	1	220
92年 2003	154	150	2	1	—	1	230
93年 2004	150	146	1	3	—	—	218
94年 2005	201	196	—	5	—	—	305
95年 2006	203	202	—	1	—	—	273
96年 2007	199	199	—	—	—	—	293
97年 2008	152	149	—	3	—	—	219
98年 2009	131	130	1	—	—	—	195

資料來源：本縣警察局。

說 明：自九十一年起無車輛損壞估值統計。

13-4 Registration of Motor Vehicles And Traffic Accident

Unit : cases、person、N.T.\$1000

人數(人) (person)		車 輛 損 壞 估 值 (件) Estimate Losses of Property Damaged (cases)						
死 亡	受 傷	合 計	五千元 以下者	五千至 一萬元	一萬零一 至五萬元	五萬零一 至十萬元	十萬零一 至二十萬元	廿萬零一 以上
Death	Injured	Grand Total	Under N.T.\$5000	N.T.\$5000~ \$10000	N.T.\$10001~ \$50000	N.T.\$50001~ \$100000	N.T.\$100001~ \$200000	Over N.T.\$200001
186	56	178	91	40	13	14	12	8
178	74	171	70	53	29	12	5	2
159	61
161	69
156	62
211	94
211	62
212	81
158	61
135	60

Source :Taichung County Police Bureau.

13-5、消防人力及裝備

單位:個、件

年底別 End of Year	消防隊員數(人) Num. of Firemen (Person)	義消人員(人) Voluntary Firemen	消防車船(輛) Fireships(vehicle)							
			雲梯消防車 Far Reaching Ladder Fire Engines	水塔車 Fire Engines with Tower	化學消防車 Fire Engines with Chemical	水箱消防車 Fire Engines with Water Tank	水庫消防車 Fire Engines with Reservoir	高低壓消防車 Fire Flying Vehicles with High-Low	小型四輪驅動消防車 Jeep Fire Engine	小型幫浦 Small scaled pump
89年底	321	1 258	12	1	14	58	8	5	17	—
90年底	360	1 310	12	1	14	59	8	5	17	—
91年底	380	1 340	12	1	13	55	8	5	16	—
92年底	384	1 179	11	1	14	71	8	—	14	—
93年底	381	1 679	12	1	11	69	8	—	11	—
94年底	400	1 825	12	—	12	72	12	—	10	73
95年底	441	1 533	12	—	19	67	14	—	9	84
96年底	474	1 261	13	—	18	72	16	—	5	75
97年底	505	1 296	13	—	19	70	15	—	3	79
98年底	525	1 476	14	—	19	71	16	—	2	79

年底別 End of Year	消防器材									
	消防水帶 Canvas Hose	消防衣 Fire Cloth	耐高溫消防衣帽 Temp Fire Cloth	防煙面罩 Smoke-pro of Mask	救生衣 Life Cloth	溫度測定器 Thermometer	發電機 Electricity Generator	乾粉滅火器 Dry Fire extinguisher	破壞器材組 Break-device set	二氧化碳滅火器 Carbon Dioxide Fire Extinguishers
89年底	4 307	236	13	127	265	—	115	300	—	—
90年底	4 064	258	18	127	371	—	105	214	—	—
91年底	4 064	258	18	127	381	—	103	214	—	—
92年底	1 600	252	18	141	414	—	98	244	—	—
93年底	784	274	18	153	416	—	98	252	—	—
94年底	—	250	22	—	—	—	—	28	—	—
95年底	4 042	283	21	—	—	—	84	254	32	—
96年底	3 841	357	12	—	—	—	124	249	33	—
97年底	4 524	381	14	—	—	—	135	262	32	—
98年底	4 552	381	14	—	—	—	135	267	35	—

年底別 End of Year	消防水源					
	消防栓數量(個)No. of Fire Hydrants		蓄水池Mill. Dam		消防水井Fire Well	
	地上Aboveground	地下Underground	數量(個)No.	容量(m3)Capacity	數量(個)No.	容量(m3)Capacity
89年底	1 665	4 226	128	—	1	—
90年底	2 251	5 542	118	—	—	—
91年底	2 388	5 589	183	—	—	—
92年底	2 475	5 818	183	—	1	—
93年底	2 597	6 095	208	—	5	—
94年底	2 669	6 292	167	—	3	—
95年底	2 649	6 386	167	—	3	—
96年底	2 765	6 477	162	—	3	—
97年底	2 786	6 614	194	—	3	—
98年底	2 765	6 898	193	—	3	—

資料來源:本縣消防局。

13-5 Fire Fighters and Fire Fighting Equipments

Unit: Piece、Case

消防船 Fireships		救災車(輛) Fire Engine(vehicle)、艇(台) Boats(vehicle)、直昇機(架) Helicopters							勤務車輛(輛) Mission Vehicle(vehicle)				
		其他 Others	救生艇 Life Boats	水陸兩用車 Amphibious Cars	防水車 Amphibian Trunks	直昇機 Helicopters	橡皮艇 Rubber boat	救災車 Relief car	其他 Others	指揮車 Command Cars	後勤車 Logistics Car	救護車 Ambulance	機車 Motorcycle
—	—	10	—	—	—	—	—	2	9	18	32	33	3
—	—	10	—	—	—	—	—	2	10	19	36	82	3
—	—	21	—	—	—	—	—	13	11	26	34	150	5
—	—	22	—	—	—	—	—	—	11	3	48	147	3
—	—	22	—	—	—	—	—	—	11	3	40	145	3
—	—	29	—	—	—	18	59	—	—	7	47	146	1
—	—	30	—	—	—	21	67	—	—	6	47	141	1
—	—	22	—	—	—	27	72	—	—	6	52	139	6
—	—	19	—	—	—	34	79	—	—	5	55	132	5
—	—	19	—	—	—	34	89	—	—	5	55	148	5

Fire Article													
泡沫滅火器 Bubble Fire Extinguishers	緩降機 Elevator	瓦斯測定器 Gas Calibrator	攝影機(照相機) Camera	拋繩槍 Throw Line Shooter	電鑽 Electric Gimlet	空氣壓縮機 Air compressor	空氣呼吸器 Air breather	潛水用裝備 Diving Equip	鏈鋸 Steel Saw	救生氣墊 Life Boat	排煙機 Exhaust Pipe Generator	消防梯 ladder	救生滑帶 Rescue Belt
—	17	2	64	12	—	—	—	—	42	4	4	97	7
—	—	—	—	25	—	—	—	—	43	4	3	175	7
—	—	—	—	23	—	—	—	—	42	4	3	176	7
—	—	—	1	25	—	—	—	—	66	6	3	206	7
—	—	—	—	25	—	—	—	—	60	8	2	207	5
—	—	—	—	—	—	4	352	28	—	—	—	—	—
—	—	—	5	29	—	4	388	22	69	11	32	209	—
—	—	—	5	31	—	4	416	30	62	—	32	221	—
—	—	—	5	33	—	4	408	58	84	—	32	258	—
—	—	—	5	37	—	4	408	58	82	—	37	263	—

Fire Fighters							
消防水溝 Fire Waterjump		消防水道 Fire Conduit		儲水槽Water Tank		河川River	海水Sea
數量(個)No.	容量(m3)Capacity	數量(個)No.	容量(m3)Capacity	數量(個)No.	容量(m3)Capacity	以堤岸長度(公尺)Length of bund(meter)	以堤岸長度(公尺)Length of bund(meter)
—	—	—	—	—	—	—	—
—	—	—	—	—	—	—	—
—	—	—	—	—	—	—	—
—	—	—	—	—	—	—	—
—	—	—	—	—	—	—	—
—	—	—	—	—	—	—	—
—	—	—	—	—	—	—	—
—	—	—	—	—	—	—	—
—	—	—	—	—	—	—	—

Source :Fire Bureau, Taichung County.

13-6、火災起火原因及損失情形

1 · 起火原因

單位：次

年 別 Year	火災次數 Cases of Fire			起		
	總計 Total	成災 Fire Casualties	未成災 Fire Uncasualties	燈燭 Lighting	爐火烹調 Furnace & Cooking	敬神掃墓祭祖 Worshi-ping
89年 2000	1 461	49	1 412	10	63	64
90年 2001	802	27	775	7	17	55
91年 2002	688	30	658	5	13	58
92年 2003	334	40	294	5	10	25
93年 2004	59	17	42	—	2	2
94年 2005	79	26	53	—	3	4
95年 2006	60	28	32	1	—	7
96年 2007	77	32	45	—	5	—
97年 2008	41	25	16	1	—	2
98年 2009	64	19	45	—	1	3

年 別 Year	起火原因 Fire Causes					
	易燒品 自 燃 Inflammable	瓦斯漏 氣爆炸 Firing Leaked Gas	危險(化學)藥品爆炸 Chemical	不 明 Unknown	其 他 Other	燃放爆竹 firecracker
89年 2000	3	4	—	49	88	—
90年 2001	1	9	—	41	83	—
91年 2002	1	1	—	12	69	—
92年 2003	—	1	5	15	65	—
93年 2004	—	1	5	1	20	—
94年 2005	—	2	1	—	27	1
95年 2006	—	2	—	—	27	—
96年 2007	—	1	1	—	23	2
97年 2008	—	1	—	—	11	—
98年 2009	—	1	1	—	21	1

資料來源：本縣消防局。

13 - 6 Causes of Fire & Losses From Fire Calamities

1 Causes of Fire

Unit:cases

火	原 因 Fire Causes							
	吸煙 Smo-king	走電 Electri-city	機器磨擦 損壞發熱 Damage of Machinery	放火 Arson	玩火 Playing Fire	烤火 Roasting	燒雜草垃圾 Firing Grass & Rubbish	電氣設備 Electricity equipment
116	150	41	68	19	—	761	—	25
45	101	32	86	10	2	300	—	13
66	87	9	99	10	2	256	—	—
24	78	14	73	12	—	—	—	7
5	11	4	11	3	—	—	—	—
—	—	2	13	2	1	—	24	—
9	—	2	8	1	—	—	19	—
10	—	1	6	3	—	—	25	—
—	—	2	7	—	—	—	17	—
7	—	3	5	1	—	—	17	—

起火時間 Fire Time	起火時間 Fire Time								成災火災延燒 累計時間(分 Duration of Fire (Minute)
	0:00 	3:00 	6:00 	9:00 	12:00 	15:00 	18:00 	21:00 	
	3:00	6:00	9:00	12:00	15:00	18:00	21:00	24:00	
134	85	81	254	294	284	181	148	...	
96	58	33	127	176	135	105	72	...	
91	65	42	115	133	109	80	53	...	
55	38	21	48	54	40	38	40	...	
13	9	3	5	9	5	8	7	...	
16	5	6	13	14	10	10	5	...	
10	12	4	12	3	10	5	4	...	
10	5	6	14	8	10	15	9	...	
10	4	2	7	4	6	6	2	...	
8	6	8	10	4	10	13	5	...	

Source :Fire Bureau,Taichung County.

13-6、火災起火原因及損失情形（續）

2、損失情形

年 別 Year	被 災 戶 數(戶) No. of Victim Household			總計 Grand Total
	合計 Total	起火戶 Fire Origination	延燒戶 Involvement	
89年 2000	228
90年 2001	189
91年 2002	139
92年 2003	160
93年 2004	31
94年 2005	70
95年 2006	46
96年 2007	74
97年 2008	36
98年 2009	34

年 別 Year	死 傷 人 數(人) Casualties						
	總計 Grand Total	死 Dead			傷 Wounded		
		計Total	男 Male	女 Female	計 Total	男 Male	女 Female
89年 2000	63	26	20	6	37	25	12
90年 2001	48	14	11	3	34	27	7
91年 2002	42	15	9	6	27	21	6
92年 2003	91	28	19	9	63	46	17
93年 2004	56	10	7	3	46	30	16
94年 2005	47	14	9	5	33	20	13
95年 2006	44	12	11	1	32	22	10
96年 2007	56	21	11	10	35	24	11
97年 2008	27	10	6	4	17	11	6
98年 2009	73	6	6	—	67	17	50

資料來源：本縣消防局。

13 - 6 Causes of Fire & Losses From Fire Calamities (Cont.)

2 Losses From Fire Calamities

燬損房屋間數(間) Burned Houses					
被 燬 Burned			被 損 Damaged		
計 Total	全 毀 Entirely Burned	半 毀 Half Burned	計 Total	全 損 Entirely Damaged	半 損 Half Damaged
...
...
...
...
...
...
...
...
...
...

物資損失估值(千元) Estimated Losses(NT.\$1000)			被 災 戶 保 險 情 形 Insurance Condition of the Households that Meet Calamities	
總 計 Grand Total	房 屋 Houses	物 品 Goods	保 險 戶 數 Households of Insurance	保 險 金 額(千元) Amount of Insurance (NT.\$1000)
127 496	47 924	79 572	16	68 400
139 953	47 987	91 966	15	445 970
72 688	21 841	50 847	9	278 000
85 497	33 781	51 716	7	296 800
24 406	9 080	15 326	4	36 000
46 333	17 445	28 888	—	—
43 447	12 930	30 517	4	20 000
37 278	16 610	20 668	5	592 500
54 971	27 522	27 449	6	116 200
43 300	18 645	24 655	11	153 367

Source :Fire Bureau,Taichung County.

13-7、辦理調解業務概況

13 - 7 Cases Negotiated

單位：件

Unit:cases

年別及 鄉鎮市別 Year & Township	調解委 員人數 (人) Medi- ators (person)	總 計 Grand Total		民 事								
				合 計 Total		債 務 Debt		物 權 Right of Property		親 屬 Relative		
		計	成 立	不 成 立	成 立	不 成 立	成 立	不 成 立	成 立	不 成 立	成 立	不 成 立
Total	Effec- tive	Uneff- ective	Effec- tive	Uneff- ective	Effec- tive	Uneff- ective	Effec- tive	Uneff- ective	Effec- tive	Uneff- ective		
89年 2000	225	4 963	3 159	1 804	1 336	1 230	729	525	224	299	42	85
90年 2001	221	4 674	2 747	1 927	1 099	1 201	511	459	240	339	31	87
91年 2002	221	4 877	2 939	1 938	1 214	1 143	476	508	227	225	30	82
92年 2003	231	5 379	3 212	2 167	1 212	1 262	464	467	222	321	30	107
93年 2004	228	5 579	3 871	1 708	1 369	984	418	299	332	278	33	72
94年 2005	227	5 814	4 262	1 552	1 489	855	419	312	375	240	24	60
95年 2006	224	6 399	4 821	1 578	1 599	837	554	310	359	186	32	36
96年 2007	227	6 832	5 204	1 628	1 623	892	451	223	299	181	67	42
97年 2008	225	7 516	5 997	1 519	1 221	608	489	172	248	171	35	34
98年 2009	223	8 171	6 646	1 525	1 315	506	572	145	296	169	38	33
豐原市 Fongyuan City	15	285	211	74	41	26	12	5	20	11	—	—
大里市 Dali City	14	464	340	124	49	35	4	2	1	9	—	1
太平市 Taiping City	15	1 532	1 311	221	152	41	26	5	18	7	2	1
東勢鎮 Dongshih Township	9	143	102	41	16	8	3	2	5	2	2	1
大甲鎮 Dajia Township	11	500	421	79	59	2	6	1	2	1	3	—
清水鎮 Cingshuei Township	11	286	283	3	61	1	53	1	6	—	—	—
沙鹿鎮 Shalu Township	11	799	733	66	161	11	61	2	23	2	6	2
梧棲鎮 Wuci Township	11	255	206	49	30	19	25	15	4	3	—	1
后里鄉 Houli Township	11	419	369	50	93	30	73	17	6	6	2	4
神岡鄉 Shengang Township	11	266	161	105	35	65	8	15	17	27	2	7
潭子鄉 Tanzih Township	11	395	325	70	81	9	23	2	48	6	7	1
大雅鄉 Daya Township	11	557	496	61	170	37	141	18	19	12	4	—
新社鄉 Sinshe Township	8	72	59	13	25	8	23	6	2	1	—	—
石岡鄉 Shihgang Township	7	35	14	21	14	21	2	2	1	6	—	—
外埔鄉 Waipu Township	9	153	126	27	49	16	7	1	11	6	6	3
大安鄉 Da-an Township	9	87	71	16	20	11	11	4	8	5	—	2
烏日鄉 Wurih Township	11	391	265	126	90	66	18	17	38	16	1	2
大肚鄉 Dadu Township	11	376	293	83	70	39	10	8	50	16	2	4
龍井鄉 Longjing Township	10	396	214	182	12	7	12	7	—	—	—	—
霧峰鄉 Wufong Township	11	701	636	65	80	19	52	11	14	7	1	—
和平鄉 Heping Township	6	59	10	49	7	35	2	4	3	26	—	4

資料來源：本府民政處3311-04-01-2及3311-04-02-2。

Civil Case									
繼 承 Heritage		商 事 Commercial Business		營 建 工 程 Construction		環保(公害糾紛) Enviroment Protection		其 他 Other	
成 立	不 成 立	成 立	不 成 立	成 立	不 成 立	成 立	不 成 立	成 立	不 成 立
Effective	Uneffective	Effective	Uneffective	Effec-tive	Uneffective	Effective	Uneffective	Effective	Uneffective
11	16	41	31	54	29	—	—	235	246
4	18	26	38	36	36	—	—	249	224
14	20	22	40	33	34	—	—	412	234
5	25	48	65	10	30	—	—	433	247
6	11	56	56	23	23	—	—	501	245
—	12	48	27	10	19	—	—	603	185
8	7	25	14	17	16	—	—	604	268
17	10	57	22	35	22	—	—	697	392
10	12	46	30	24	17	—	—	369	172
10	9	46	29	17	7	—	—	336	114
1	2	4	3	1	2	—	—	3	3
—	—	—	—	—	—	—	—	44	23
—	—	3	—	1	—	—	—	102	28
1	—	2	1	—	1	—	—	3	1
2	—	1	—	4	—	—	—	41	—
—	—	1	—	—	—	—	—	1	—
1	1	9	1	4	1	—	—	57	2
—	—	—	—	1	—	—	—	—	—
—	—	4	1	—	—	—	—	8	2
—	—	—	—	—	2	—	—	8	14
—	—	3	—	—	—	—	—	—	—
—	—	2	2	2	1	—	—	2	4
—	1	—	—	—	—	—	—	—	—
—	1	—	2	—	—	—	—	11	10
1	—	3	—	1	—	—	—	20	6
1	—	—	—	—	—	—	—	—	—
1	2	8	12	2	—	—	—	22	17
1	—	3	7	—	—	—	—	4	4
—	—	—	—	—	—	—	—	—	—
—	1	2	—	1	—	—	—	10	—
1	1	1	—	—	—	—	—	—	—

Source :Department of Civil Affairs,Taichung County Government.3311-04-01-2 and 3311-04-02-2。

13-7、本縣辦理調解業務概況(續)

13 - 7 Cases Negotiated(Cont.)

單位：件

Unit:cases

年 別 及 鄉鎮市別 Year & Township	刑 事							
	合 計 Total		妨害風化 Obscenity		妨害婚姻及家庭Against Marriage & Family		傷 害 Assult	
	成 立	不 成 立	成 立	不 成 立	成 立	不 成 立	成 立	不 成 立
	Effective	Uneffective	Effective	Uneffective	Effective	Uneffective	Effective	Uneffective
89年 2000	1 964	653	8	7	26	45	1 451	472
90年 2001	1 842	749	3	3	20	36	1 311	493
91年 2002	1 725	795	3	3	9	32	1 259	495
92年 2003	2 000	905	1	1	19	32	1 747	745
93年 2004	2 502	724	6	11	30	15	2 217	580
94年 2005	2 773	697	1	2	15	12	2 663	626
95年 2006	3 222	741	1	1	6	8	3 128	664
96年 2007	3 581	736	5	4	8	6	3 363	643
97年 2008	4 776	911	8	4	8	8	4 107	734
98年 2009	5 331	1 019	13	6	14	10	4 648	864
豐原市 Fongyuan City	170	48	—	1	2	1	159	31
大里市 Dali City	291	89	—	—	—	2	284	81
太平市 Taiping City	1 159	180	—	—	—	—	1 159	180
東勢鎮 Dongshih Township	86	33	1	—	—	—	84	33
大甲鎮 Dajia Township	362	77	—	1	2	4	7	3
清水鎮 Cingshuei Township	222	2	—	—	—	—	222	2
沙鹿鎮 Shalu Township	572	55	7	1	4	—	326	32
梧棲鎮 Wuci Township	176	30	—	—	—	—	174	29
后里鄉 Houli Township	276	20	2	1	1	—	266	17
神岡鄉 Shengang Township	126	40	2	—	—	—	121	36
潭子鄉 Tanzih Township	244	61	1	—	1	—	235	61
大雅鄉 Daya Township	326	24	—	—	—	—	318	21
新社鄉 Sinshe Township	34	5	—	—	—	—	33	5
石岡鄉 Shihgang Township	—	—	—	—	—	—	—	—
外埔鄉 Waipu Township	77	11	—	—	1	—	74	10
大安鄉 Da-an Township	51	5	—	—	—	—	50	5
烏日鄉 Wurih Township	175	60	—	—	—	—	171	59
大肚鄉 Dadu Township	223	44	—	2	2	3	208	28
龍井鄉 Longjing Township	202	175	—	—	—	—	201	174
霧峰鄉 Wufong Township	556	46	—	—	1	—	554	45
和平鄉 Heping Township	3	14	—	—	—	—	2	12

Criminal Cases							
妨害自由名譽信用及秘密Offense against freedom fame, trust& secrecy		竊盜及侵占詐欺Theft & Fraud, Embezzlement		毀棄損壞 Destruction & defacing		其 他 Other	
成 立	不 成 立	成 立	不 成 立	成 立	不 成 立	成 立	不 成 立
Effective	Uneffective	Effective	Uneffective	Effective	Uneffective	Effective	Uneffective
7	9	16	19	395	86	61	15
5	11	12	18	416	147	75	40
13	11	33	28	266	173	142	53
9	10	24	29	98	37	102	51
12	8	31	26	81	39	125	45
5	5	11	18	73	24	5	10
10	7	20	23	51	28	6	10
12	12	31	30	79	23	83	18
22	7	32	30	47	14	552	114
21	13	28	28	46	14	561	84
1	2	3	10	4	3	1	—
1	—	4	5	1	—	1	1
—	—	—	—	—	—	—	—
2	1	3	1	5	2	343	65
—	—	—	—	—	—	—	—
4	1	14	5	10	1	207	15
—	—	1	1	1	—	—	—
4	1	—	1	2	—	1	—
2	3	—	—	1	1	—	—
—	—	1	—	6	—	—	—
1	—	—	2	6	1	1	—
1	—	—	—	—	—	—	—
—	—	—	—	—	—	—	—
—	—	—	—	2	1	—	—
—	—	—	—	1	—	—	—
—	—	—	—	2	1	2	—
5	4	—	2	3	3	5	2
—	—	—	—	1	1	—	—
—	1	1	—	—	—	—	—
—	—	1	1	—	—	—	1

拾肆、家庭收支

14 - 1、家庭平均每戶全年經常性收支

單位：新臺幣元

年 別	類 別	平均每戶家庭全年經常性收入						
		經常性收入 總計	(一) 薪資收入	(二)財 產 收 入				(三)家 合 計
				Property Income				
Year	Category	Current Receipts	Compensation of Employees	合 計	(1) 利息收入	(2) 租金收入	(3) 投資收入	Total
89年	合 計 Total	1 025 926	564 353	146 899	42 631	99 881	4 387	181 340
2000	非農家 Non Farmer	1 041 669	585 245	146 649	41 657	100 315	4 677	180 132
	農 家 Farmer	787 075	247 376	150 698	57 406	93 291	—	199 679
90年	合 計 Total	946 405	515 041	124 849	27 677	94 894	2 278	159 745
2001	非農家 Non Farmer	968 815	542 545	126 164	27 562	96 078	2 524	155 566
	農 家 Farmer	738 882	260 360	112 676	28 743	83 933	—	198 435
91年	合 計 Total	1 014 212	548 234	130 522	30 009	98 209	2 304	189 625
2002	非農家 Non Farmer	1 032 378	577 201	131 124	30 186	98 442	2 496	178 446
	農 家 Farmer	797 008	201 913	123 306	27 888	95 418	—	323 286
92年	合 計 Total	968 423	549 588	115 492	24 511	90 755	226	165 733
2003	非農家 Non Farmer	976 597	567 745	115 587	24 954	90 388	245	159 006
	農 家 Farmer	871 330	333 915	114 364	19 242	95 122	—	245 638
93年	合 計 Total	988 588	531 951	109 613	13 768	93 815	2 030	183 272
2004	非農家 Non Farmer	1 005 285	556 375	108 762	13 721	92 862	2 179	179 316
	農 家 Farmer	761 113	199 200	121 211	14 410	106 801	—	237 169
94年	合 計 Total	979 570	535 320	111 694	15 619	94 312	1 762	164 796
2005	非農家 Non Farmer	1 004 630	560 943	113 036	16 012	95 098	1 926	165 100
	農 家 Farmer	709 200	258 879	97 218	11 386	85 832	—	161 516
95年	合 計 Total	1 001 596	535 058	113 119	14 141	97 879	1 100	188 018
2006	非農家 Non Farmer	1 014 984	552 052	114 296	14 456	98 659	1 180	188 551
	農 家 Farmer	818 738	302 955	97 055	9 835	87 220	—	180 741
96年	合 計 Total	1 031 715	551 409	134 033	23 230	110 375	427	171 740
2007	非農家 Non Farmer	1 040 217	563 072	135 650	23 593	111 606	450	169 937
	農 家 Farmer	873 947	334 989	104 029	16 494	87 535	—	205 194
97年	合 計 Total	963 440	543 842	76 979	24 783	49 108	3 089	145 319
2008	非農家 Non Farmer	971 898	565 176	77 672	24 835	49 532	3 305	133 997
	農 家 Farmer	842 635	239 127	67 092	24 038	43 055	—	307 029
98年	合 計 Total	926 615	503 497	83 144	17 014	51 128	15 002	149 585
2009	非農家 Non Farmer	939 632	520 335	83 791	17 054	51 004	15 732	148 524
	農 家 Farmer	702 029	212 998	71 991	16 329	53 268	2 394	167 896

資料來源：行政院主計處。

說 明：租金收入係指其他財產所得及自有自用房屋設算租金收入。

XIV Family Income and Expenditure

14 - 1 Average Family Income and Expenditure Per Household

Unit:NT\$

Average Current Receipts Per Household								
庭 綜 合 收 入			(四) 捐 贈 移 轉 收 入				(五)	
Entrepreneurial Income			Current Transfer Receipts				其他雜項 收入	
(1)	(2)	(3)	合 計	(1)	(2)	(3)	(4)	其他雜項 收入
農業淨 收入	營業淨 收入	執行業務淨 收入	Total	私人贈與 收入	政府補助 收入	企業補助 收入	國外移轉 收入	
Net Agriculture Income	Net Operation Surplus	Net Professional Income	Total	From Individuals	From Government	From Enterprises	From Abroad	Miscellan-eous Receipts
17 219	154 283	9 838	133 255	33 202	27 949	71 721	384	79
6 246	163 399	10 487	129 571	30 879	26 089	72 195	409	73
183 699	15 980	—	189 147	68 447	56 170	64 531	—	176
21 015	125 053	13 677	146 680	33 495	26 125	84 667	2 393	90
3 674	136 738	15 154	144 451	32 768	24 042	84 990	2 651	89
181 580	16 855	—	167 319	40 224	45 414	81 681	—	92
29 302	148 271	12 052	145 771	27 999	30 443	87 329	—	60
5 876	159 510	13 060	145 550	27 798	28 949	88 803	—	59
309 388	13 898	—	148 423	30 409	48 310	69 704	—	80
22 065	137 223	6 446	137 583	29 188	30 375	77 702	318	28
4 597	147 420	6 989	134 236	28 430	28 676	77 130	—	24
229 546	16 093	—	177 339	38 188	50 554	84 501	4 096	74
21 298	151 808	10 166	163 716	41 909	32 888	84 790	4 128	37
5 934	162 470	10 912	160 802	39 988	30 224	86 159	4 431	30
230 608	6 560	—	203 405	68 080	69 178	66 147	—	127
14 626	138 178	11 992	167 737	39 101	33 984	93 997	655	23
2 407	149 590	13 104	165 533	37 516	30 621	96 680	716	17
146 464	15 052	—	191 505	56 202	70 259	65 045	—	83
11 514	164 093	12 410	165 386	37 471	33 545	92 245	2 125	14
2 408	172 824	13 319	160 073	35 317	31 180	91 295	2 281	14
135 899	44 841	—	237 963	66 892	65 844	105 227	—	24
11 626	145 135	14 978	174 515	38 666	38 038	96 957	854	18
2 141	152 011	15 785	171 544	38 255	35 816	96 573	900	14
187 642	17 552	—	229 649	46 284	79 269	104 096	—	87
21 234	117 542	6 543	197 279	35 244	44 067	115 209	2 758	21
3 790	123 206	7 001	195 036	35 083	40 278	116 723	2 951	17
270 385	36 644	—	229 309	37 545	98 179	93 585	—	77
11 572	136 130	1 882	190 230	30 024	56 987	101 653	1 566	159
2 816	143 717	1 991	186 825	29 295	54 635	101 940	954	158
162 651	5 245	—	248 969	42 593	97 558	96 691	12 126	175

Source: Directorate-General of Budget, Accounting and Statistics, Executive Yuan, R.O.C.

14 - 1、家庭平均每戶全年經常性收支(續一)

單位：新臺幣元

年 別	類 別	平均 每 戶 家 庭 全 年 經 常 性 支 出							
		一~十五 經常性支出 總 計	一~十二 消費支出	(一) 食品費 Food					
				合 計	(1) 主食品	(2) 副食品	(3) 乳酪類	(4) 水 果	(5) 其他食品
Year	Category	Current Expenditures	Consumption Expenditures	Total	Staple Food	Non-Staple Foods	Milk and Cheese	Fruits	Others
89年	合 計 Total	781 695	611 859	121 437	7 703	53 912	7 778	8 395	3 835
2000	非農家 Non Farmer	790 663	617 891	121 669	7 704	53 861	7 821	8 444	3 873
	農 家 Farmer	645 633	520 338	117 917	7 676	54 694	7 125	7 642	3 257
90年	合 計 Total	763 851	602 026	131 245	9 516	56 410	6 605	7 375	3 229
2001	非農家 Non Farmer	777 667	610 258	132 605	9 489	56 599	6 665	7 442	3 218
	農 家 Farmer	635 915	525 800	118 657	9 764	54 664	6 047	6 760	3 323
91年	合 計 Total	816 803	649 854	138 655	10 777	61 178	7 436	9 238	4 142
2002	非農家 Non Farmer	830 908	660 276	139 972	10 759	61 390	7 615	9 332	4 049
	農 家 Farmer	648 158	525 254	122 897	10 990	58 649	5 297	8 111	5 254
92年	合 計 Total	780 877	629 542	133 770	10 226	57 541	6 992	8 443	4 199
2003	非農家 Non Farmer	786 989	633 429	133 245	10 106	56 905	7 060	8 449	4 190
	農 家 Farmer	708 278	583 373	140 007	11 660	65 097	6 183	8 371	4 307
93年	合 計 Total	837 331	682 143	159 127	12 297	67 495	8 067	10 748	4 706
2004	非農家 Non Farmer	852 026	692 919	160 765	12 355	67 706	8 222	10 850	4 714
	農 家 Farmer	637 128	535 335	136 801	11 496	64 625	5 948	9 360	4 596
94年	合 計 Total	806 729	657 870	156 484	11 485	66 662	8 580	10 129	4 922
2005	非農家 Non Farmer	823 894	670 717	157 458	11 470	66 633	8 463	10 188	4 838
	農 家 Farmer	621 537	519 260	145 976	11 651	66 971	9 853	9 486	5 830
95年	合 計 Total	835 986	690 395	157 371	10 777	65 154	8 002	10 090	5 551
2006	非農家 Non Farmer	848 224	699 109	157 764	10 688	64 822	8 064	10 079	5 437
	農 家 Farmer	668 839	571 383	152 005	11 988	69 691	7 153	10 242	7 105
96年	合 計 Total	843 282	695 080	156 414	10 355	62 885	6 930	9 442	5 140
2007	非農家 Non Farmer	852 463	701 726	157 051	10 353	62 792	6 999	9 475	5 103
	農 家 Farmer	672 905	571 742	144 597	10 386	64 616	5 648	8 821	5 838
97年	合 計 Total	840 441	694 358	161 955	10 564	65 068	7 413	9 785	5 654
2008	非農家 Non Farmer	847 099	697 785	161 612	10 400	64 091	7 439	9 756	5 660
	農 家 Farmer	745 338	645 403	166 858	12 906	79 024	7 034	10 208	5 562
98年	合 計 Total	791 021	643 684	136 675	9 563	59 314	6 199	7 913	3 598
2009	非農家 Non Farmer	796 266	645 724	136 600	9 483	58 817	6 165	7 915	3 586
	農 家 Farmer	700 529	608 481	137 982	10 940	67 894	6 778	7 887	3 807

資料來源：行政院主計處。

14 - 1 Average Family Income and Expenditure Per Household (Cont. 1)

Unit:NT\$

Average Current Expenditure Per Household								
(6)	(7)	(二) 飲 料 費 Beverage			(三) 菸 草 Tobacco	(四) 衣類及個人穿著 Clothing and Footwear		
		合 計	(1) 非酒精性	(2) 酒精性		合 計	(1) 衣著類	(2) 鞋襪類
婚生壽慶喪祭 宴費	在 外 伙食費	Total	Non-Alcoholic	Alcoholic	Total	Apparel	Shoes and Hosiery	
Marriages, Birthday and Funerals	Board	Total	Non-Alcoholic	Alcoholic	Tobacco	Total	Apparel	Shoes and Hosiery
1 610	38 205	5 626	2 622	3 005	4 549	27 906	20 886	7 020
1 368	38 597	5 630	2 574	3 001	4 604	28 304	21 184	7 120
5 280	32 244	5 575	2 625	3 005	3 723	21 863	16 372	5 491
3 364	44 746	4 348	1 973	2 375	4 038	26 573	20 817	5 756
3 572	45 620	4 364	2 028	2 336	3 883	27 545	21 658	5 887
1 438	36 661	4 201	1 470	2 731	5 471	17 574	13 037	4 537
1 601	44 283	5 904	2 713	3 191	6 256	29 103	22 268	6 835
1 703	45 124	6 005	2 754	3 251	6 237	29 568	22 617	6 951
372	34 224	4 690	2 223	2 467	6 487	23 528	18 087	5 441
1 763	44 607	6 493	2 522	3 971	6 209	25 794	18 622	7 171
1 888	44 647	6 591	2 586	4 005	6 200	26 019	18 809	7 210
269	44 122	5 323	1 766	3 557	6 319	23 114	16 409	6 705
961	54 853	6 565	2 930	3 635	5 449	29 105	20 764	8 341
983	55 935	6 609	2 973	3 636	5 329	29 566	21 119	8 447
661	40 114	5 973	2 340	3 633	7 087	22 830	15 923	6 907
802	53 903	5 215	2 284	2 930	5 268	27 944	20 117	7 827
802	55 064	5 223	2 325	2 897	4 894	28 361	20 444	7 917
810	41 376	5 128	1 842	3 286	9 293	23 447	16 591	6 856
1 364	56 433	6 143	2 616	3 527	5 808	25 813	17 449	8 363
1 304	57 369	6 101	2 641	3 461	5 581	26 323	17 796	8 527
2 185	43 641	6 714	2 279	4 435	8 913	18 849	12 714	6 136
1 620	60 041	5 430	2 310	3 120	5 009	25 468	17 228	8 240
1 708	60 621	5 508	2 344	3 165	5 101	25 679	17 357	8 322
—	49 288	3 982	1 687	2 295	3 302	21 546	14 831	6 714
1 482	61 990	5 625	2 357	3 267	4 783	26 722	17 491	9 231
1 547	62 719	5 653	2 373	3 280	4 670	26 437	17 240	9 198
548	51 576	5 215	2 138	3 078	6 403	30 787	21 077	9 710
348	49 741	5 100	2 727	2 373	5 922	22 947	16 531	6 416
368	50 266	5 156	2 753	2 403	5 889	22 925	16 475	6 449
—	40 676	4 130	2 275	1 855	6 488	23 329	17 481	5 847

Source: Directorate-General of Budget, Accounting and Statistics, Executive Yuan, R.O.C.

14 - 1、家庭平均每戶全年經常性收支(續二)

單位：新臺幣元

年 別 類 別		平均 每 戶 家 庭 全 年 經 常 性 支 出						
		(五) 房 租 及 水 費					(六) 燃 料 及	
		Rent and Water Charges					Fuel and	
		合 計	(1) 房 地 租 毛 額		(2) 住 宅 裝 修 及 保 險 費	(3) 水 費	合 計	(1) 電 費
實 付	設 算							
Year	Category	Total	Actual Rent	Imputed Rent	House Repairing and Installation	Water Charge	Total	Electric Rate
89年	合 計 Total	128 277	12 697	99 305	12 866	3 409	16 578	10 261
2000	非農家 Non Farmer	129 275	13 089	99 583	13 158	3 444	16 721	10 388
	農 家 Farmer	113 139	6 752	95 075	8 438	2 875	14 412	8 324
90年	合 計 Total	117 448	14 860	94 216	5 240	3 132	14 616	9 000
2001	非農家 Non Farmer	119 335	16 104	95 010	4 983	3 238	14 744	9 134
	農 家 Farmer	99 964	3 337	86 866	7 617	2 144	13 441	7 765
91年	合 計 Total	118 587	13 704	94 437	7 011	3 435	17 362	11 233
2002	非農家 Non Farmer	120 106	13 877	95 375	7 336	3 518	17 548	11 389
	農 家 Farmer	100 397	11 629	83 221	3 115	2 432	15 132	9 370
92年	合 計 Total	112 841	12 718	90 097	6 956	3 070	15 812	10 039
2003	非農家 Non Farmer	113 414	13 237	90 084	6 975	3 117	15 798	10 055
	農 家 Farmer	106 032	6 545	90 251	6 725	2 510	15 984	9 844
93年	合 計 Total	113 925	13 594	89 074	7 691	3 566	16 554	10 423
2004	非農家 Non Farmer	115 879	13 870	90 293	8 099	3 617	16 735	10 566
	農 家 Farmer	87 300	9 835	72 473	2 127	2 865	14 095	8 475
94年	合 計 Total	114 603	12 450	92 102	6 647	3 404	15 794	9 816
2005	非農家 Non Farmer	116 628	13 358	93 059	6 766	3 445	15 881	9 876
	農 家 Farmer	92 757	2 657	81 778	5 361	2 962	14 847	9 163
95年	合 計 Total	117 195	12 763	93 298	7 449	3 685	17 107	10 611
2006	非農家 Non Farmer	119 761	13 521	94 556	7 966	3 718	17 214	10 692
	農 家 Farmer	82 142	2 413	76 116	378	3 235	15 648	9 496
96年	合 計 Total	127 227	13 572	103 990	6 258	3 408	17 116	10 877
2007	非農家 Non Farmer	128 467	13 835	104 661	6 511	3 460	17 205	10 940
	農 家 Farmer	104 217	8 696	91 531	1 551	2 438	15 466	9 715
97年	合 計 Total	119 727	17 096	92 032	7 113	3 485	17 661	11 033
2008	非農家 Non Farmer	121 335	17 827	92 583	7 409	3 516	17 691	11 058
	農 家 Farmer	96 755	6 657	84 169	2 896	3 034	17 226	10 680
98年	合 計 Total	116 369	12 280	94 313	6 486	3 291	17 590	10 715
2009	非農家 Non Farmer	117 517	12 572	95 149	6 469	3 327	17 633	10 766
	農 家 Farmer	96 563	7 246	79 880	6 776	2 660	16 841	9 829

14 - 1 Average Family Income and Expenditure Per Household (Cont. 2)

Unit:NT\$

Average Current Expenditure Per Household						
燈 光		(七) 家 具 及 家 庭 設 備				
Light		Furniture and Family Facilities				
(2)	(3)	合 計	(1) 家 具 設 備	(2) 家 用 紡 織 類 用 品	(3) 家 庭 耐 久 設 備	(4) 家 庭 其 他 用 具
氣 體 燃	其 他 燃					
料	料	Total	Furniture	Taxtile furnishings	Durable Equipment	Household Equipment
Gas	Others	Total	Furniture	Taxtile furnishings	Durable Equipment	Household Equipment
6 147	170	11 595	3 506	2 792	3 748	1 549
6 160	172	11 788	3 563	2 813	3 839	1 571
5 940	149	8 670	2 641	2 460	2 355	1 214
5 525	91	8 516	2 953	1 830	2 733	1 000
5 523	87	8 551	2 873	1 860	2 818	1 000
5 549	127	8 202	3 690	1 557	1 949	1 006
5 896	233	11 465	4 431	2 165	3 609	1 260
5 921	238	11 164	4 108	2 186	3 600	1 270
5 587	175	15 054	8 293	1 914	3 710	1 137
5 518	256	10 788	2 921	2 523	3 891	1 453
5 496	247	10 950	2 972	2 521	4 026	1 431
5 779	361	8 864	2 316	2 545	2 288	1 715
5 893	239	12 846	4 415	2 690	4 284	1 456
5 925	244	13 139	4 523	2 734	4 415	1 467
5 452	167	8 849	2 944	2 090	2 501	1 314
5 704	274	11 544	3 458	2 732	3 744	1 610
5 731	274	11 957	3 702	2 796	3 832	1 628
5 405	278	7 087	832	2 045	2 797	1 414
6 222	274	12 280	3 895	2 800	4 045	1 540
6 242	280	12 703	4 161	2 871	4 131	1 541
5 960	192	6 493	262	1 829	2 876	1 527
5 991	248	12 614	2 844	2 276	6 062	1 431
6 012	254	12 882	2 938	2 313	6 178	1 453
5 615	136	7 636	1 104	1 596	3 914	1 021
6 353	274	10 165	3 031	2 004	3 496	1 634
6 364	269	10 460	3 240	2 015	3 551	1 654
6 193	353	5 948	39	1 844	2 713	1 352
6 609	267	9 080	2 742	2 045	2 832	1 460
6 606	262	8 850	2 417	2 074	2 884	1 475
6 661	351	13 037	8 361	1 555	1 922	1 199

14 - 1、家庭平均每戶全年經常性收支(續三)

單位：新臺幣元

年 別 Year	類 別 Category	平均 每 戶 家 庭 全 年 經 常 性 支 出						
		(八) 家事管理 及 服 務 Household Operations	(九) 保 健 及 醫 療 用 品 Health Care and Medical	(十) 交 通 運 輸 與 通 訊 Transport and Communication s	(十一) 娛 樂 消 遣 及 教 育 文 化 支 出 Recreation ,Education and Culture			
					合 計 Total	(1) 旅 遊 費 Traveling	(2) 娛 樂 消 遣 服 務 Recreation Service	(3) 書 報 雜 誌 文 具 Books and Stationery
89年	合 計 Total	10 007	82 893	78 114	89 780	21 192	10 424	5 920
2000	非農家 Non Farmer	10 385	83 734	79 325	91 007	21 575	10 579	6 028
	農 家 Farmer	4 272	70 122	59 748	71 173	15 385	8 083	4 283
90年	合 計 Total	9 959	88 228	77 520	83 226	17 282	8 626	4 921
2001	非農家 Non Farmer	10 278	88 136	78 083	86 149	17 396	8 806	5 086
	農 家 Farmer	7 014	89 079	72 306	56 164	16 223	6 962	3 400
91年	合 計 Total	10 313	96 873	85 104	93 323	21 435	9 147	5 249
2002	非農家 Non Farmer	10 824	97 810	87 141	96 263	21 919	9 354	5 373
	農 家 Farmer	4 205	85 677	60 760	58 178	15 642	6 676	3 760
92年	合 計 Total	8 869	97 853	87 036	89 331	16 398	10 444	5 447
2003	非農家 Non Farmer	9 302	97 162	87 829	91 781	16 578	10 603	5 563
	農 家 Farmer	3 734	106 063	77 622	60 236	14 256	8 565	4 080
93年	合 計 Total	11 584	106 603	91 518	92 096	15 790	10 235	5 300
2004	非農家 Non Farmer	11 936	107 650	93 925	93 822	15 515	10 508	5 438
	農 家 Farmer	6 780	92 344	58 714	68 586	19 536	6 505	3 415
94年	合 計 Total	8 785	106 140	87 124	86 379	14 095	9 454	4 627
2005	非農家 Non Farmer	9 085	108 063	89 390	90 476	14 445	9 624	4 776
	農 家 Farmer	5 550	85 399	62 672	42 172	10 320	7 628	3 012
95年	合 計 Total	10 118	120 644	93 907	89 102	16 333	9 785	4 329
2006	非農家 Non Farmer	10 410	119 034	96 254	92 636	16 577	9 911	4 455
	農 家 Farmer	6 132	142 639	61 860	40 837	13 007	8 066	2 609
96年	合 計 Total	8 267	118 206	98 302	85 328	17 521	9 313	3 775
2007	非農家 Non Farmer	8 513	118 972	100 083	86 096	17 437	9 444	3 816
	農 家 Farmer	3 717	104 005	65 247	71 089	19 094	6 881	3 022
97年	合 計 Total	7 880	129 689	86 676	88 111	18 197	9 193	3 262
2008	非農家 Non Farmer	8 156	129 543	87 641	89 478	18 417	9 156	3 243
	農 家 Farmer	3 938	131 774	72 901	68 586	15 047	9 727	3 533
98年	合 計 Total	3 964	118 053	93 270	72 849	6 463	9 333	7 337
2009	非農家 Non Farmer	3 987	117 369	92 538	74 667	6 684	9 452	7 460
	農 家 Farmer	3 567	129 844	105 894	41 491	2 656	7 267	5 214

14 - 1 Average Family Income and Expenditure Per Household (Cont. 3)

Unit:NT\$

	(4) 康樂器材 及 附 屬 品 Recreation Facilities	(5) 教 育 與 研 究 費 Education and Research	Average Current Expenditure Per Household						
			(十二) 雜 項 消 費 支 出 Miscellaneous						
			合 計 Total	(1) 不 屬 前 述 各 項 之 其 他 財 貨 Others Goods	(2) 人 身 保 養 及 整 潔 Personal Case	(3) 理 髮 浴 理 沐 浴 Barber and Bath Shop Service	(4) 餐 館 舞 廳 等 場 所 食 品 飲 料 菸 酒 Restaurant, Dance Hall...	(5) 婚 生 壽 慶 喪 祭 費 (不 含 食 品 費) Marriage Birthday and Funeral	(6) 其 他 雜 項 費 用 Others
	8 361	43 882	35 096	2 611	14 635	8 921	2 865	2 195	3 869
	8 446	44 379	35 450	2 604	14 772	8 962	2 964	2 220	3 927
	7 083	36 340	29 723	2 718	12 548	8 306	1 359	1 815	2 977
	6 153	46 244	36 308	2 023	11 631	7 934	2 126	7 406	5 188
	6 174	48 687	36 587	2 095	11 861	7 920	2 189	7 310	5 212
	6 957	23 622	33 728	1 355	9 502	8 066	1 544	8 300	4 961
	7 851	49 642	36 911	2 696	13 847	8 909	2 957	1 773	6 729
	8 035	51 582	37 634	2 745	14 070	9 036	3 002	1 826	6 955
	5 653	26 446	28 251	2 104	11 174	7 393	2 416	1 144	4 020
	8 545	48 497	34 744	1 674	11 984	8 664	2 630	3 235	6 557
	8 786	50 252	35 137	1 747	12 050	8 714	2 718	3 320	6 589
	5 685	27 651	30 075	811	11 201	8 069	1 587	2 229	6 178
	9 651	51 121	36 772	1 850	12 615	8 736	2 193	4 175	7 203
	9 832	52 529	37 564	1 859	12 855	8 811	2 280	4 323	7 438
	7 189	31 940	25 975	1 725	9 350	7 716	1 008	2 168	4 008
	6 878	51 324	32 591	901	12 529	8 138	1 461	4 612	4 951
	7 146	54 484	33 301	915	12 633	8 218	1 538	4 842	5 155
	3 985	17 227	24 932	746	11 405	7 272	628	2 122	2 759
	6 503	52 152	34 907	1 141	12 387	8 377	1 685	4 004	7 313
	6 624	55 069	35 329	1 139	12 473	8 439	1 704	4 123	7 450
	4 853	12 301	29 150	1 177	11 207	7 520	1 416	2 389	5 441
	6 344	48 374	35 697	1 656	13 267	8 165	1 753	5 049	5 807
	6 468	48 931	36 169	1 659	13 388	8 215	1 784	5 211	5 912
	4 047	38 044	26 940	1 584	11 014	7 242	1 190	2 039	3 870
	6 284	51 174	35 365	1 572	12 528	8 653	1 813	4 752	6 047
	6 346	52 315	35 110	1 536	12 385	8 634	1 838	4 568	6 149
	5 403	34 877	39 009	2 086	14 573	8 916	1 462	7 382	4 590
	5 830	43 886	41 865	1 766	12 446	8 199	2 021	6 104	11 329
	5 989	45 082	42 592	1 796	12 415	8 237	2 057	6 304	11 784
	3 087	23 266	29 316	1 242	12 990	7 555	1 397	2 650	3 481

14 - 1 、 家庭平均每戶全年經常性收支(續完)

單位：新臺幣元

年 別	類 別	平 均 每 戶 家 庭 全 年 經 常 性 支 出				
		十三~十五 非消費 支 出 Nonconsumption Expenditures	(十三) 利息 支 出 Interest	(十四) 賦 稅 支 出 Taxes		
				合 計 Total	(1) 所 得 稅 Income Tax	(2) 其 他 賦 稅 Others
89年	合 計 Total	169 836	36 682	21 636	10 012	11 624
2000	非農家 Non Farmer	172 772	38 275	22 371	10 599	11 772
	農 家 Farmer	125 296	12 508	10 484	1 105	9 378
90年	合 計 Total	161 825	36 861	19 126	8 125	11 001
2001	非農家 Non Farmer	167 409	38 959	19 956	8 791	11 165
	農 家 Farmer	110 115	17 429	11 436	1 958	9 478
91年	合 計 Total	166 949	26 180	20 256	8 613	11 643
2002	非農家 Non Farmer	170 633	27 737	21 028	9 292	11 736
	農 家 Farmer	122 904	7 562	11 019	499	10 520
92年	合 計 Total	151 335	18 945	19 455	7 682	11 773
2003	非農家 Non Farmer	153 560	19 844	19 724	8 003	11 721
	農 家 Farmer	124 906	8 264	16 258	3 863	12 395
93年	合 計 Total	155 188	20 030	19 240	7 363	11 877
2004	非農家 Non Farmer	159 107	20 508	19 860	7 747	12 113
	農 家 Farmer	101 793	13 514	10 788	2 124	8 664
94年	合 計 Total	148 859	18 179	21 698	9 666	12 032
2005	非農家 Non Farmer	153 177	18 965	22 544	10 414	12 130
	農 家 Farmer	102 277	9 702	12 571	1 595	10 977
95年	合 計 Total	145 591	13 660	20 937	9 324	11 612
2006	非農家 Non Farmer	149 115	14 474	21 661	9 816	11 845
	農 家 Farmer	97 457	2 538	11 041	2 611	8 429
96年	合 計 Total	148 202	12 811	21 929	9 778	12 151
2007	非農家 Non Farmer	150 737	13 277	22 434	10 159	12 275
	農 家 Farmer	101 163	4 169	12 554	2 705	9 849
97年	合 計 Total	146 083	8 661	20 173	8 535	11 638
2008	非農家 Non Farmer	149 314	9 029	20 658	9 107	11 552
	農 家 Farmer	99 935	3 408	13 235	369	12 866
98年	合 計 Total	147 337	9 776	19 520	7 683	11 837
2009	非農家 Non Farmer	150 542	10 204	20 093	8 109	11 984
	農 家 Farmer	92 048	2 391	9 644	340	9 304

14 - 1 Average Family Income and Expenditure Per Household(Cont. End)

Unit:NT\$

Average Current Expenditure Per Household					儲蓄 Saving
(十五) 捐贈及其他移轉支出 Gifts and Other Transfer Expenditures					
合 計 Total	(1) 對私人 To Private	(2) 對政府 To Government	(3) 對企業 To Enterprises	(4) 對國外 To Abroad	
111 519	36 659	6 664	65 451	2 745	194 070
112 126	36 543	6 740	66 401	2 442	200 654
102 304	38 408	5 519	51 032	7 346	94 173
105 838	29 585	6 285	66 941	3 027	138 874
108 493	29 832	6 370	68 957	3 334	147 295
81 250	27 291	5 499	48 274	186	60 902
120 512	31 769	8 678	76 990	3 075	155 043
121 867	30 707	8 753	79 081	3 326	158 884
104 324	44 466	7 784	51 992	82	109 115
112 935	32 444	10 316	68 703	1 473	146 075
113 992	32 665	10 289	69 454	1 584	148 625
100 384	29 820	10 640	59 773	152	115 784
115 917	32 562	9 592	68 966	4 798	110 357
118 738	33 236	9 770	70 616	5 116	111 802
77 491	23 378	7 161	46 489	463	90 670
108 982	25 369	9 558	70 787	3 267	130 553
111 668	26 178	9 646	72 339	3 504	138 186
80 004	16 644	8 604	54 041	714	48 207
110 994	28 472	9 767	71 545	1 210	120 519
112 980	29 256	9 843	72 590	1 291	121 383
83 878	17 760	8 736	57 271	111	108 713
113 462	30 262	9 613	71 801	1 787	139 193
115 026	30 637	9 725	72 782	1 883	138 335
84 440	23 303	7 537	53 600	—	155 123
117 249	30 410	9 248	76 350	1 242	122 999
119 627	31 220	9 290	77 790	1 326	124 799
83 292	18 834	8 648	55 775	36	97 297
118 041	22 949	8 592	86 004	496	135 594
120 245	23 280	8 694	87 787	484	143 367
80 013	17 234	6 835	55 248	696	1 499

14-2、農家平均每戶全年所得及結構

年別 Year	金額(元) amount (N.T.\$)		
	合計 Total	農業所得 Agricultural income	非農業所得 Agricultural income Non-agricultural income
89年 2000	787 075	183 699	603 376
90年 2001	738 882	181 580	557 302
91年 2002	797 008	309 388	487 620
92年 2003	871 330	229 546	641 784
93年 2004	761 113	230 608	530 505
94年 2005	709 200	146 464	562 737
95年 2006	818 738	135 899	682 838
96年 2007	873 947	187 642	686 306
97年 2008	842 635	270 385	572 250
98年 2009	702 029	162 651	539 377

資料來源：行政院主計處。

14-2 Average Family Income and Percent Distribution per Household by Farm

年別 Year	結構比 percent distribution (%)		
	合計 Total	農業所得 Agricultural income	非農業所得 Agricultural income Non-agricultural income
89年 2000	100.00	24.48	75.52
90年 2001	100.00	26.58	73.42
91年 2002	100.00	38.82	61.18
92年 2003	100.00	26.34	73.66
93年 2004	100.00	30.30	69.70
94年 2005	100.00	20.65	79.35
95年 2006	100.00	16.60	83.40
96年 2007	100.00	21.47	78.53
97年 2008	100.00	32.09	67.91
98年 2009	100.00	23.17	76.83

Source: Directorate-General of Budget, Accounting and Statistics, Executive Yuan, R.O.C.

14-3、家庭現代化設備

年底別及農家、非農家別		彩色電視機 (架)	液晶、電漿電視 (架)	影音光碟機 (架)	數位相機 (架)	電話 (架)	行動電話 (架)
End of Year and farm or non-farm		Color TV Sets	LCD TV	DVD Player	Digital Camera	Telephone	Cell phone
89年	非農家 non-farm	580 837	...	39 575	...	400 815	541 628
End of 2000	農 家 farm	35 514	...	—	...	26 280	32 447
90年	非農家 non-farm	538 555	...	82 259	...	384 867	592 189
End of 2001	農 家 farm	58 391	...	5 836	...	42 805	50 108
91年	非農家 non-farm	578 693	...	130 555	...	408 540	735 130
End of 2002	農 家 farm	44 816	...	3 780	...	32 296	51 568
92年	非農家 non-farm	592 088	...	151 718	...	404 027	737 927
End of 2003	農 家 farm	46 339	...	6 693	...	34 164	54 409
93年	非農家 non-farm	648 841	...	184 002	112 310	458 802	843 292
End of 2004	農 家 farm	40 942	...	5 690	4 511	32 273	42 317
94年	非農家 non-farm	619 665	...	206 730	131 468	403 381	830 834
End of 2005	農 家 farm	55 133	...	11 515	8 014	38 463	61 627
95年	非農家 non-farm	660 953	...	273 332	176 564	458 106	914 914
End of 2006	農 家 farm	39 500	...	11 393	7 145	31 917	43 917
96年	非農家 non-farm	660 705	...	229 755	214 181	460 911	937 341
End of 2007	農 家 farm	32 403	...	6 505	7 668	24 780	39 776
97年	非農家 non-farm	542 744	129 295	158 582	218 647	426 999	986 527
End of 2008	農 家 farm	41 126	4 830	9 584	12 643	29 246	63 234
98年	非農家 non-farm	535 713	151 547	150 290	214 147	441 782	1 052 021
End of 2009	農 家 farm	33 082	6 692	4 928	9 950	24 899	48 003

資料來源：行政院主計處。

14-3 Modern Household Equipment

洗衣機 (座)	冷暖氣機 (座)	電 腦 (架)	機車 (輛)	汽車 (輛)	報紙 (份)	書刊雜誌 (份)	上網際網路 (戶)
Washing Machine	Air Conditioner	Personal Computer	Motor Bicycle	Sedan Vehicle	Newspaper	Magazine	Internet Facility
359 796	475 740	195 480	584 015	301 830	183 079	52 577	113 144
23 226	16 043	7 551	36 618	16 123	11 865	1 562	5 509
353 259	488 053	195 482	515 916	294 947	154 529	55 527	121 614
39 015	31 090	11 994	55 861	26 259	16 944	2 746	4 881
371 633	529 459	254 981	621 410	323 902	162 481	64 355	165 911
28 570	20 247	10 403	48 344	24 221	10 814	1 722	6 131
379 744	571 260	269 861	605 205	339 617	168 896	43 362	180 005
32 024	30 386	14 432	54 507	32 933	13 384	1 656	8 745
391 632	605 490	305 284	609 050	348 491	161 044	51 979	200 618
27 486	19 690	13 377	43 637	20 599	8 078	1 174	5 972
385 303	562 282	287 761	637 544	354 490	142 515	34 614	211 684
36 129	35 816	13 303	57 710	30 566	11 042	3 537	8 651
400 277	669 049	365 981	654 845	369 284	133 186	38 146	258 160
27 817	28 563	15 291	48 699	18 932	5 843	1 145	10 683
426 142	690 710	357 750	680 581	388 158	125 499	35 322	264 078
22 459	26 468	11 408	32 501	15 999	8 849	594	9 031
419 161	645 276	362 810	721 601	363 705	108 978	32 124	268 642
29 800	30 088	15 053	47 747	28 247	9 806	1 227	13 811
424 890	753 248	392 468	733 041	378 037	94 493	32 392	300 997
24 858	28 150	17 832	39 375	19 485	8 053	1 818	10 933

Source: Directorate-General of Budget, Accounting and Statistics, Executive Yuan, R.O.C.

拾伍、其 他

15 - 1、郵政機構概況

單位：局、所、處

年 底 別 End of year	總 計 Grand Total	管理機構 Administration Establishments	自 辦			
			合 計 Total	各級郵局 Post offices	支 局 Branch Office	夜間郵局 Night P.O.
89年底 End of 2000	770	—	73	5	68	—
90年底 End of 2001	689	—	73	5	68	—
91年底 End of 2002	689	—	73	1	72	—
92年底 End of 2003	747	1	74	—	74	—
93年底 End of 2004	532	1	74	—	74	—
94年底 End of 2005	533	1	74	—	74	—
95年底 End of 2006	419	1	74	—	74	—
96年底 End of 2007	376	1	74	—	74	—
97年底 End of 2008	191	1	74	—	74	—
98年底 End of 2009	202	1	74	—	74	—

資料來源：中華郵政股份有限公司。

XV Other

15 - 1 Summary of Postal Establishments

Unit : Office

Major Establishments				委 辦 Major Establishments		
汽車行動郵局 Mobile P.O.	火車行動郵局 Train P.O.	臨時郵局 Temporary P.O.	臨時支局 Temporary Branch Office	合 計 Total	代辦所 Postal Agencies	代售處 Stamp Sales Agencies
—	—	—	—	697	89	608
—	—	—	—	616	94	522
—	—	—	—	616	88	528
—	—	—	—	672	133	539
—	—	—	—	457	125	332
—	—	—	—	458	116	342
—	—	—	—	344	52	292
—	—	—	—	301	44	257
—	—	—	—	116	39	77
—	—	—	—	127	47	80

Source : Chunghwa Post Co., Ltd.

15 - 2、電力供應情形

年 別 Year	合 計 Total			電
	戶數〔戶〕 Consumers(household)	售電量〔度〕 Power sold(1 K.W.H.)	每用戶全年 平均用電量〔度〕 main Consumption of Electricity(1 K.W.H.)	戶數〔戶〕 Consumers(household)
89年 2000	678 435	8 635 885 358	12 729	14 731
90年 2001	619 014	7 479 740 559	12 083	12 724
91年 2002	703 579	8 911 539 659	12 666	14 710
92年 2003	716 846	9 700 429 762	13 532	14 969
93年 2004	730 245	10 294 172 645	14 097	15 234
94年 2005	748 611	10 701 308 858	14 295	15 474
95年 2006	766 797	11 501 722 566	15 000	15 585
96年 2007	784 747	12 650 293 099	16 120	15 410
97年 2008	800 493	13 072 467 308	16 331	15 334
98年 2009	811 551	12 069 993 238	14 873	15 260

資料來源：台灣電力公司。

說明：戶數為年底數，售電量為1～12月合計，不含臨時及追償電度。

15 - 2 The Supply Stats of Electric Power

力 Electric Power		電 燈 Electric Light		
售電量〔度〕 Consumption of Electricity(1 K.W.H.)	每用戶全年 平均用電量〔度〕 Main Consumption of Electricity(1 K.W.H.)	戶數〔戶〕 Consumers(household)	售電量〔度〕 Consumption of Electricity(1 K.W.H.)	每用戶全年 平均用電量〔度〕 Average Power Expenditure per Lighting Customer(1 K.W.H.)
5 495 373 469	373 048	663 704	3 140 511 889	4 732
4 648 877 240	365 363	606 290	2 830 863 319	4 669
5 607 079 023	381 175	688 869	3 304 460 636	4 797
6 192 702 315	413 702	701 877	3 507 727 447	4 998
6 673 837 663	438 088	715 011	3 620 334 982	5 063
6 802 475 367	439 607	733 137	3 898 833 491	5 318
7 560 438 790	485 110	751 212	3 941 283 776	5 247
8 585 104 533	557 113	769 337	4 065 188 566	5 284
9 000 226 494	586 946	785 159	4 072 240 813	5 187
8 128 463 541	532 665	796 291	3 941 529 697	4 950

Source : Taiwan Power Co.

15-3、觀光遊憩區遊客人次

15-3 Number of Scenic Spots

年、月別及觀光遊憩區別	遊客人次	上年度(同月份) 遊客人次	增減數	成長率(%)
Year (Month) & Tourist Spot	Visitor (person)	Change from the same period of last year	Number of increase	Rate of increase
89年 2000	806 005	920 390	- 4 039 451	-12.43
90年 2001	1 123 360	806 005	317 355	39.37
91年 2002	2 235 409	1 124 163	- 138 068	-1.11
92年 2003	2 392 801	2 235 409	157 392	7.04
93年 2004	2 497 960	2 392 801	105 159	4.39
94年 2005	2 413 491	2 497 960	- 84 469	-3.38
95年 2006	1 996 746	2 413 491	- 416 745	-17.27
96年 2007	1 770 854	1 996 746	- 225 892	-11.31
97年 2008	2 198 732	2 575 956	— —	— —
98年 2009	2 414 993	2 198 732	216 261	9.84
1月 Jan.	296 828	102 460	194 368	189.70
2月 Feb.	162 267	229 743	- 67 476	-29.37
3月 Mar.	128 158	148 535	- 20 377	-13.72
4月 Apr.	130 728	155 216	- 24 488	-15.78
5月 May	276 620	205 894	70 726	34.35
6月 June	153 423	166 789	- 13 366	-8.01
7月 July	401 954	286 930	115 024	40.09
8月 Aug.	275 597	318 597	- 43 000	-13.50
9月 Sep.	156 479	115 874	40 605	35.04
10月 Oct.	146 195	175 454	- 29 259	-16.68
11月 Nov.	155 494	167 083	- 11 589	-6.94
12月 Dec.	131 250	126 157	5 093	4.04
梨山遊憩區 Lishan Recreation Area	216 623	124 459	92 164	74.05
谷關遊憩區 Guguan Recreation Area	351 612	375 958	- 24 346	-6.48
福壽山農場 Fushoushan Farm	85 174	56 541	28 633	50.64
后里馬場 Houli Race Course	49 068	43 958	5 110	11.62
鐵鋤山 Tiehchenshan Mountain Recreation Area	369 762	304 538	65 224	21.42
八仙山國家森林遊樂區 Basianshan National Forest Recreation Area	81 436	68 540	12 896	18.82
大雪山國家森林遊樂區 Dasyueshan National Forest Recreation Area	118 866	76 770	42 096	54.83
武陵國家森林遊樂區 Wuling National Forest Recreation Area	252 774	194 817	57 957	29.75
月眉育樂世界 Yamay Resort	705 268	782 544	- 77 276	-9.87
東勢林場 Dungshr Forest Farm	184 410	170 607	13 803	8.09

資料來源：交通部統計處。Source :Department of Statistics,Ministry of Transportation and Communications R.O.C

說明：97年起增列梨山、谷關遊憩區及八仙山、大雪山國家森林遊樂區，遊客人次無法與96年之前資料比較。

臺中縣統計要覽

第六十一期

編印者：臺中縣政府

工作人員：林振利：臺中縣政府主計處處長
陳泰淞：臺中縣政府主計處副處長
陳玉珠：臺中縣政府主計處統計科科長
林魏淡：臺中縣政府主計處科員
林添榮：臺中縣政府主計處科員
林淑玲：臺中縣政府主計處辦事員
陳秀嬌：臺中縣政府主計處特約統計調查員
陳惠珍：臺中縣政府主計處特約統計調查員
曾安琪：臺中縣政府主計處特約統計調查員
盧美智：臺中縣政府主計處特約統計調查員
廖敏君：臺中縣政府主計處特約統計調查員
李玉梅：臺中縣政府主計處特約統計調查員
曾安妮：臺中縣政府主計處特約統計調查員

出版日期：中華民國九十九年十一月

資料索取：臺中縣政府主計處統計科
地址：臺中縣豐原市陽明街三六號
電話：04-25263100轉3740-3747