

105年12月份 臺中市物價指數概況

壹、消費者物價指數變動提要分析

105年12月消費者物價指數(CPI)為105.28(基期：民國100年=100)，較上月下跌0.88%；較上年同月上漲1.77%。

一、較上月下跌0.88%：主因冬季蔬菜正值生產採收期供量增加、冬季服飾年終優惠、部分國內外旅遊團費及個人隨身用品價格調降、鮮花供量充裕價跌所致；惟部分水果因先前颱風影響供量減少、油料費隨國際油價調漲與檳榔優惠減少，抵銷部分跌幅。

(一)按基本分類別分析(詳表1與表2)：

7大類指數中漲跌幅較顯著者說明如下：

- 1.食物類下跌3.14%：主因冬季蔬菜正值生產採收期，供量增加而價跌所致，惟部分水果因先前颱風影響，供量減少而價漲，抵銷部分跌幅。
- 2.衣著類下跌1.80%：主因冬季服飾年終優惠，降價促銷所致。
- 3.交通及通訊類上漲1.23%：主因油料費隨國際油價調漲所致。
- 4.教養娛樂類下跌0.22%：主因部分國內外旅遊團費調降及鮮花供量充裕價跌影響所致。
- 5.雜項類上漲0.04%：主因檳榔優惠減少所致，惟部分個人隨身用品價格調降，抵銷部分漲幅。

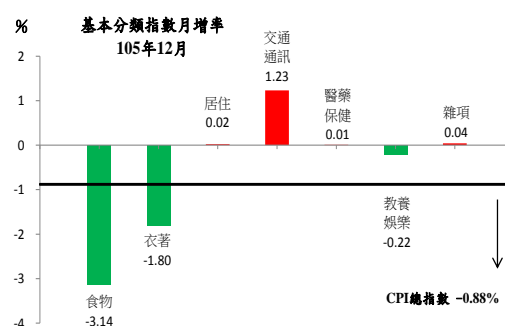

(二)按漲跌分布情形分析(詳圖1)：

在370個項目群中，上漲項目占CPI權重39.9%；下跌項目占26.2%。其中漲幅較顯著者有香蕉、檳榔、棗子、火龍果與番石榴等；跌幅較顯著者有包心白菜、小黃瓜、大黃瓜、甘藍菜(高麗菜)與敏豆等。

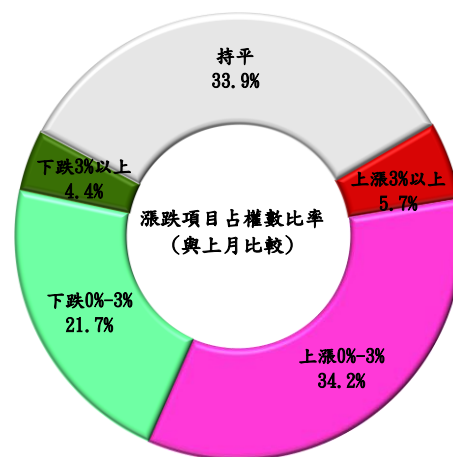

二、較上年同月上漲 1.77%：主因蔬菜、水果、水產品、外食費、油料費、檳榔、其他個人照顧服務(不含醫療看護)、部分成衣、醫療費用、娛樂費用及房租價漲所致；惟部分鞋類、藥品及保健食品、教養費用、瓦斯費與電費價跌，抵銷部分漲幅。

(一)按基本分類別分析(詳表 1)：

7 大類指數中漲跌幅較顯著者說明如下：

- 1.食物類上漲 4.31%：主因蔬菜、水果、水產品及外食費與上年同月相較分別上漲 17.41%、12.88%、5.32%與 1.25%所致。
- 2.交通及通訊類上漲 3.09%：主因油料費受國際原油價格影響，較上年同月上漲 15.12%所致。
- 3.雜項類上漲 1.07%：主因檳榔及其他個人照顧服務(不含醫療看護)分別較上年同月上漲 17.03%與 8.57%所致。
- 4.衣著類上漲 0.68%：主因部分成衣優惠幅度較上年減少，惟鞋類折扣數增加，漲跌交互影響所致。
- 5.醫藥保健類上漲 0.40%：主因醫療費用較上年同月上漲 0.89%，惟藥品及保健食品價跌 0.66%，抵銷部分漲幅。

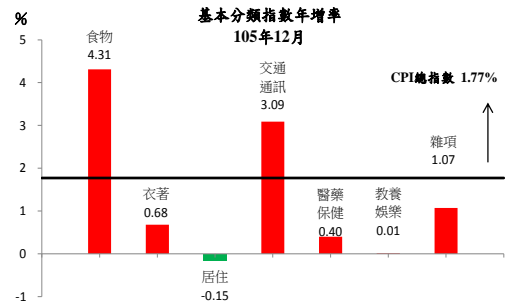

(二)按商品性質別分析(詳表 1)：

商品類指數為 105.85，較上年同月上漲 2.97%，其中非耐久性消費品上漲 4.21%最多。服務類指數為 104.78，較上年同月上漲 0.83%，其中雜項服務上漲 1.62%最多。

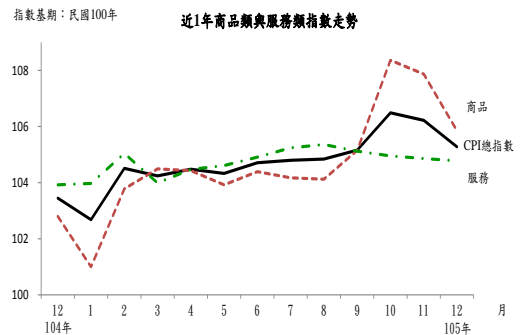

(三)按購買頻度別分析(詳表 1)：

按購買頻度別觀察「每月至少購買 1 次」、「每季至少購買 1 次」、「每半年至少購買 1 次」、「每年至少購買 1 次」與「每年購買少於 1 次」分別上漲 4.69%、0.43%、0.86%、0.29%與 0.42%。

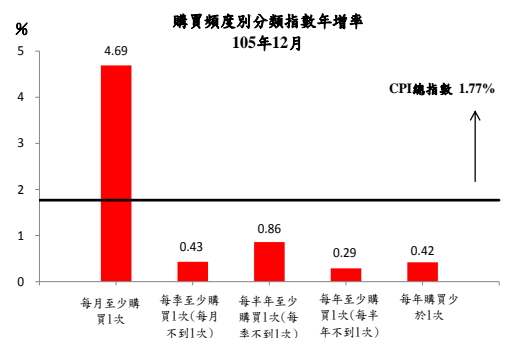

(四)按漲跌分布情形分析(詳圖 1)：

在 370 個項目群中，上漲項目占 CPI 權重 61.7%；下跌項目占 25.1%。其中漲幅較顯著者有番茄、蒜頭、小番茄、胡蘿蔔與苦瓜等；跌幅較顯著者有薑、大黃瓜、桶裝瓦斯、雞蛋與奇異果等。

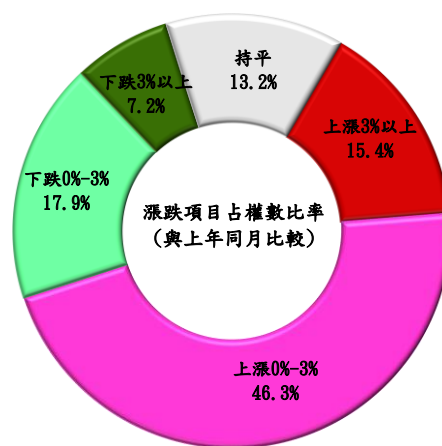

三、本年 1 至 12 月本市 CPI 平均較上年同期上漲 1.22%；其中商品類上漲 1.83%，服務類上漲 0.75%，剔除蔬果能源之核心物價則上漲 0.74%。

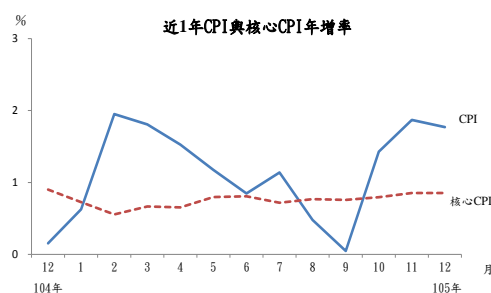

貳、營造工程物價指數變動提要分析

105 年 12 月營造工程物價指數(CCI)為 100.90 (基期：民國 100 年= 100)，較上月上漲 0.73%，較上年同月上漲 0.69%。詳細變動情形如下(詳表 3、表 4)：

一、較上月上漲 0.73%：

(一)材料類指數上漲 1.15%：主因鋼筋、型鋼與電線電纜價漲，以致金屬製品類與機電設備類指數分別上漲 4.42%與 1.11%，惟水泥及其製品類受預拌混凝土價跌影響，指數下跌 1.01%，抵銷部分漲幅。

(二)勞務類指數上漲 0.06%：主因機具設備租金類上漲 0.23%所致。

二、較上年同月上漲 0.69%：

(一)材料類指數上漲 1.02%：主因鋼筋、型鋼、鋼板及鑄鐵製品價漲影響以致金屬製品類指數上漲 17.45%，惟水泥及其製品類受預拌混凝土價跌影響，指數下跌 9.74%，抵銷部分漲幅。

(二)勞務類指數上漲 0.17%：主因機具設備租金類上漲 0.62%所致。

參、發布概況

- 一、本處物價新聞稿透過網際網路系統(<http://www.dbas.taichung.gov.tw/>)同步發布。
- 二、106年1月份臺中市物價指數變動概況訂於106年2月7日上午9時發布。

肆、附件

- 圖1、臺中市消費者物價指數漲跌較顯著項目
- 表1、臺中市消費者物價指數變動分析表
- 表2、臺中市消費者物價指數近6個月變動概況表
- 表3、臺中市營造工程物價指數變動分析表
- 表4、臺中市營造工程物價指數近6個月變動概況表

圖 1 臺中市消費者物價指數漲跌較顯著項目
105年12月



表 1 臺中市消費者物價指數變動分析表

105年12月

基期：民國100年=100

| 類別 | 權數 (%) | 本月指數 | 與上月比較 | | 與上年同月比較 | | 本年指數平均與上年比較 | | | |
|--|-----------------------|---------------|--------------|--------------|-------------|--------------|---------------|-------------|--------------|-------|
| | | | 漲跌率 (%) | 對總指數影響 (百分點) | 漲跌率 (%) | 對總指數影響 (百分點) | 平均指數 | 漲跌率 (%) | 對總指數影響 (百分點) | |
| 總指數 | 1000.00 | 105.28 | -0.88 | -0.88 | 1.77 | 1.77 | 104.81 | 1.22 | 1.22 | |
| 基 本 分 類 | 食物類 | 265.19 | 118.93 | -3.14 | -0.97 | 4.31 | 1.26 | 117.80 | 4.95 | 1.43 |
| | 穀類及其製品 | 14.69 | 107.41 | -0.28 | 0.00 | -0.55 | -0.01 | 107.86 | 1.06 | 0.02 |
| | 肉類 | 22.74 | 119.10 | 0.56 | 0.01 | 2.06 | 0.05 | 117.72 | 0.56 | 0.01 |
| | 肉類製品 | 2.85 | 116.74 | 0.29 | 0.00 | 0.80 | 0.00 | 115.48 | 1.38 | 0.00 |
| | 蛋類 | 1.99 | 103.14 | -3.76 | -0.01 | -10.52 | -0.02 | 110.88 | 0.15 | 0.00 |
| | 水產品 | 17.38 | 120.14 | 0.64 | 0.01 | 5.32 | 0.10 | 119.73 | 5.23 | 0.10 |
| | 加工水產品 | 3.91 | 106.64 | -0.49 | 0.00 | 5.25 | 0.02 | 104.92 | 4.52 | 0.02 |
| | 蔬菜 | 20.41 | 164.04 | -25.28 | -1.07 | 17.41 | 0.48 | 168.50 | 21.18 | 0.58 |
| | 加工蔬菜 | 4.85 | 119.78 | -0.63 | 0.00 | 4.89 | 0.03 | 117.57 | 1.91 | 0.01 |
| | 水果 | 23.55 | 146.45 | 2.97 | 0.09 | 12.88 | 0.38 | 135.82 | 18.33 | 0.48 |
| | 乳類 | 11.25 | 107.26 | -0.94 | -0.01 | 3.73 | 0.04 | 106.09 | 0.46 | 0.01 |
| | 非酒精性飲料及材料 | 9.55 | 105.51 | -0.43 | 0.00 | 0.83 | 0.01 | 104.93 | 0.90 | 0.01 |
| | 外食費 | 102.74 | 111.02 | 0.13 | 0.01 | 1.25 | 0.14 | 110.40 | 1.13 | 0.12 |
| | 衣著類 | 35.55 | 104.01 | -1.80 | -0.06 | 0.68 | 0.02 | 101.44 | -0.02 | 0.00 |
| | 成衣 | 27.21 | 107.05 | -2.57 | -0.07 | 1.75 | 0.05 | 103.48 | 0.83 | 0.02 |
| | 鞋類 | 6.87 | 93.74 | 1.25 | 0.01 | -3.53 | -0.02 | 94.64 | -3.36 | -0.02 |
| | 居住類 | 259.58 | 102.97 | 0.02 | 0.00 | -0.15 | -0.04 | 103.22 | 0.02 | 0.01 |
| | 房租 | 169.76 | 107.67 | 0.04 | 0.01 | 1.35 | 0.24 | 107.11 | 1.52 | 0.26 |
| | 住宅維修費 | 13.53 | 105.64 | 0.28 | 0.00 | 0.37 | 0.01 | 105.28 | 0.78 | 0.01 |
| | 家庭用品 | 29.83 | 101.66 | -0.33 | -0.01 | 0.55 | 0.02 | 101.42 | 0.14 | 0.00 |
| | 家庭管理費用 | 6.75 | 102.00 | 0.00 | 0.00 | 3.94 | 0.03 | 101.74 | 2.82 | 0.02 |
| | 水電燃氣 | 39.71 | 83.40 | 0.20 | 0.01 | -9.04 | -0.32 | 87.70 | -8.00 | -0.29 |
| | 交通及通訊類 | 160.35 | 92.40 | 1.23 | 0.17 | 3.09 | 0.43 | 90.85 | -1.66 | -0.24 |
| | 交通設備 | 31.83 | 99.66 | 0.54 | 0.02 | -0.79 | -0.02 | 100.08 | -0.88 | -0.03 |
| | 油料費 | 45.79 | 80.92 | 5.57 | 0.18 | 15.12 | 0.47 | 74.42 | -5.77 | -0.20 |
| 醫藥保健類 | 47.59 | 103.64 | 0.01 | 0.00 | 0.40 | 0.02 | 103.32 | 0.43 | 0.02 | |
| 醫療費用 | 32.39 | 103.35 | 0.00 | 0.00 | 0.89 | 0.03 | 103.10 | 0.69 | 0.02 | |
| 藥品及保健食品 | 11.13 | 106.15 | -0.06 | 0.00 | -0.66 | -0.01 | 105.54 | -0.15 | 0.00 | |
| 教養娛樂類 | 163.52 | 100.06 | -0.22 | -0.03 | 0.01 | 0.00 | 100.73 | -0.44 | -0.07 | |
| 教養費用 | 95.02 | 98.65 | 0.04 | 0.00 | -0.35 | -0.03 | 98.50 | -0.34 | -0.03 | |
| 娛樂費用 | 68.50 | 102.04 | -0.56 | -0.04 | 0.51 | 0.03 | 103.84 | -0.58 | -0.04 | |
| 雜項類 | 68.22 | 104.29 | 0.04 | 0.00 | 1.07 | 0.07 | 104.45 | 1.14 | 0.08 | |
| 香菸及檳榔 | 12.47 | 113.63 | 0.58 | 0.01 | 0.99 | 0.01 | 115.18 | 2.46 | 0.03 | |
| 個人隨身用品 | 5.46 | 94.78 | -1.90 | -0.01 | 0.62 | 0.00 | 96.86 | 1.72 | 0.01 | |
| 個人服務 | 6.12 | 101.11 | 0.00 | 0.00 | 4.95 | 0.03 | 102.52 | 2.45 | 0.01 | |
| 理容服務費 | 15.23 | 104.60 | 0.00 | 0.00 | 1.19 | 0.02 | 104.38 | 0.96 | 0.01 | |
| 商 品 性 質 分 類 | 商品類 | 444.16 | 105.85 | -1.87 | -0.84 | 2.97 | 1.31 | 104.79 | 1.83 | 0.80 |
| | 非耐久性消費品 | 304.32 | 108.64 | -2.46 | -0.79 | 4.21 | 1.30 | 107.40 | 2.78 | 0.86 |
| | 半耐久性消費品 | 59.87 | 102.17 | -1.12 | -0.07 | 0.37 | 0.02 | 100.65 | -0.08 | 0.00 |
| | 耐久性消費品 | 79.97 | 96.46 | 0.15 | 0.01 | -0.21 | -0.02 | 96.50 | -0.68 | -0.05 |
| | 服務類 | 555.84 | 104.78 | -0.08 | -0.04 | 0.83 | 0.46 | 104.78 | 0.75 | 0.42 |
| | 外食費 | 102.74 | 111.02 | 0.13 | 0.01 | 1.25 | 0.14 | 110.40 | 1.13 | 0.12 |
| | 居住服務 | 185.44 | 107.15 | 0.03 | 0.01 | 1.36 | 0.26 | 106.64 | 1.49 | 0.28 |
| | 交通及通訊服務 | 79.03 | 96.24 | -0.44 | -0.03 | -0.19 | -0.01 | 96.66 | -0.06 | 0.00 |
| | 醫療保健服務 | 32.38 | 103.35 | 0.00 | 0.00 | 0.89 | 0.03 | 103.10 | 0.69 | 0.02 |
| 教養娛樂服務 | 126.24 | 102.45 | -0.24 | -0.03 | 0.07 | 0.01 | 103.45 | -0.25 | -0.03 | |
| 雜項服務 | 29.40 | 102.62 | 0.00 | 0.00 | 1.62 | 0.05 | 102.80 | 1.00 | 0.03 | |
| 購 買 頻 度 分 類 (不 含 設 算 租 金) | 每月至少購買1次 | 275.45 | 109.22 | -1.24 | -0.35 | 4.69 | 1.29 | 106.93 | 2.10 | 0.58 |
| | 每季至少購買1次 (每月不到1次) | 155.81 | 103.63 | -2.18 | -0.34 | 0.43 | 0.07 | 105.00 | 1.53 | 0.24 |
| | 每半年至少購買1次 (每季不到1次) | 103.14 | 105.34 | -1.80 | -0.19 | 0.86 | 0.09 | 105.39 | 1.48 | 0.16 |
| | 每年至少購買1次 (每半年不到1次) | 117.85 | 104.11 | -0.18 | -0.02 | 0.29 | 0.03 | 103.50 | 0.39 | 0.05 |
| | 每年購買少於1次 | 201.01 | 100.19 | 0.05 | 0.01 | 0.42 | 0.08 | 100.65 | -0.15 | -0.03 |
| | 總指數(不含蔬菜水果) | 956.04 | 102.94 | 0.10 | 0.09 | 0.96 | 0.91 | 102.62 | 0.18 | 0.17 |
| 特 殊 類 | 總指數(不含蔬果及能源) | 875.51 | 105.03 | -0.11 | -0.10 | 0.85 | 0.75 | 104.82 | 0.74 | 0.65 |
| | 總指數(不含設算租金) | 853.26 | 104.90 | -1.05 | -0.89 | 1.84 | 1.57 | 104.44 | 1.16 | 0.99 |

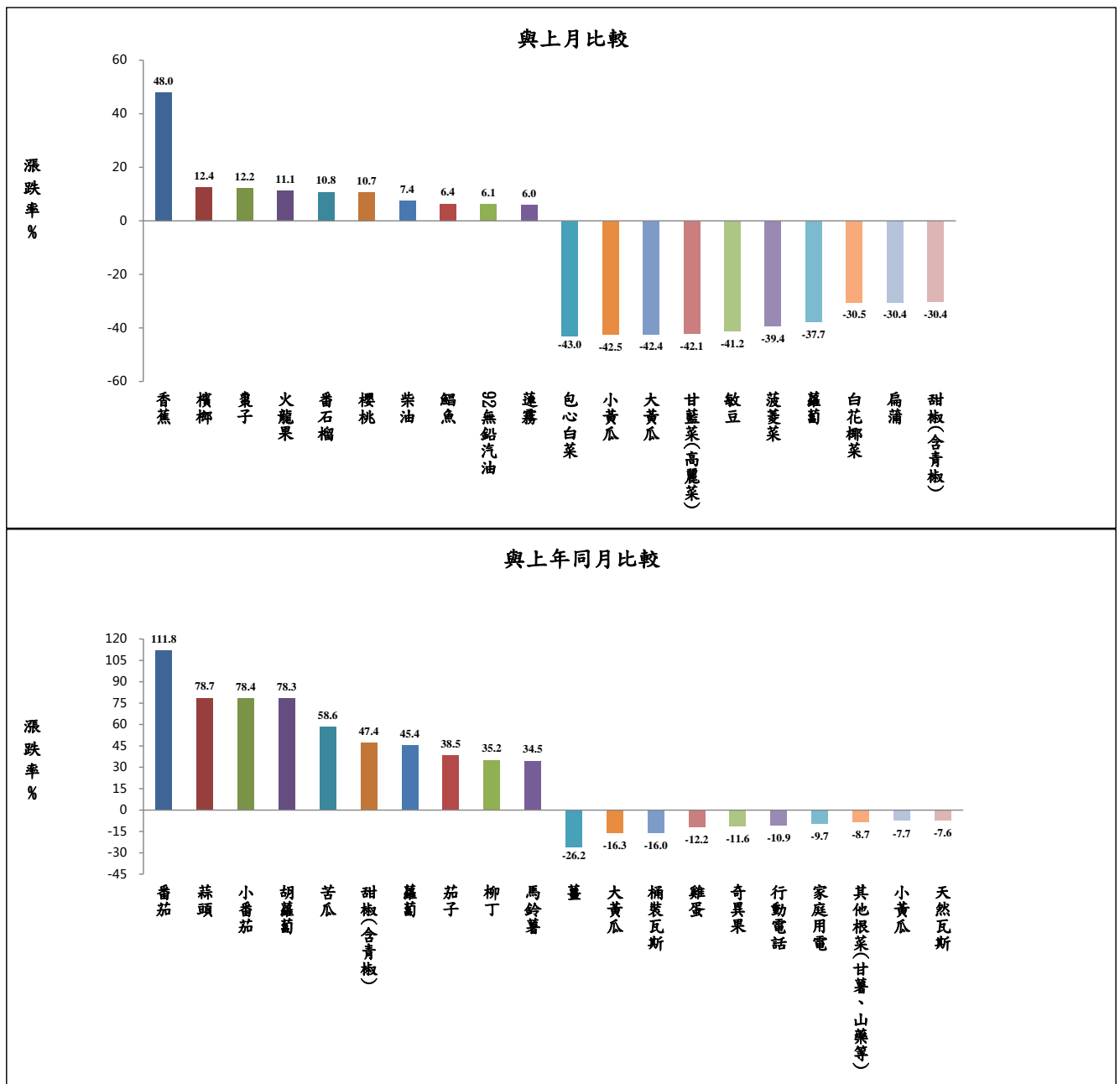
說明：由於受查者延誤或更正報價，本表所載資料於公布後3個月內均可能修正。

表 2 臺中市消費者物價指數近 6 個月變動概況表

105年12月

基期：民國100年=100

| 類別 | 本月指數 | 最近 6 個月與上月比較漲跌率 (%) | | | | | |
|------------------|---------------|---------------------|--------------|--------------|--------------|--------------|--------------|
| | | 105/7 | 105/8 | 105/9 | 105/10 | 105/11 | 105/12 |
| 總指數 | 105.28 | 0.09 | 0.04 | 0.31 | 1.26 | -0.25 | -0.88 |
| 一. 食物類 | 118.93 | 0.27 | 0.41 | 1.36 | 4.31 | -0.25 | -3.14 |
| 1. 穀類及其製品 | 107.41 | -0.91 | -1.83 | 1.42 | -0.27 | 0.75 | -0.28 |
| 2. 肉類 | 119.10 | 0.70 | 0.14 | 0.59 | 0.04 | -0.29 | 0.56 |
| 3. 肉類製品 | 116.74 | -0.23 | -1.44 | 1.10 | 0.85 | 0.49 | 0.29 |
| 4. 蛋類 | 103.14 | 2.44 | 3.77 | -2.16 | 1.83 | -0.79 | -3.76 |
| 5. 水產品 | 120.14 | 0.91 | -0.03 | 0.19 | 1.47 | -2.09 | 0.64 |
| 6. 加工水產品 | 106.64 | 0.51 | -0.64 | 0.45 | 0.27 | 0.28 | -0.49 |
| 7. 蔬菜 | 164.04 | 4.98 | 4.41 | 7.70 | 37.07 | -4.78 | -25.28 |
| 8. 加工蔬菜 | 119.78 | 0.65 | -0.05 | 0.84 | 0.41 | 0.37 | -0.63 |
| 9. 水果 | 146.45 | -2.54 | 1.44 | 0.97 | 0.48 | 4.95 | 2.97 |
| 10. 加工水果 | 114.77 | 0.12 | 0.33 | 0.25 | -0.04 | 2.72 | 0.61 |
| 11. 乳類 | 107.26 | 0.22 | 0.61 | 0.30 | -0.25 | 0.00 | -0.94 |
| 12. 食用油 | 98.15 | -0.40 | -0.59 | -1.32 | 0.64 | 0.09 | -0.70 |
| 13. 調味品 | 108.68 | -0.07 | -0.52 | 0.61 | 0.48 | 0.67 | -0.09 |
| 14. 酒 | 100.59 | -0.31 | -1.25 | 0.76 | 0.89 | 0.06 | -0.03 |
| 15. 非酒精性飲料及材料 | 105.51 | -1.64 | -1.12 | 1.60 | 0.66 | 0.76 | -0.43 |
| 16. 調理食品 | 120.21 | 0.17 | -0.14 | 1.18 | 0.01 | 0.22 | -0.59 |
| 17. 外食費 | 111.02 | 0.13 | 0.03 | 0.34 | 0.02 | 0.06 | 0.13 |
| 18. 其他食品 | 109.95 | -1.34 | -1.58 | 2.40 | 1.08 | -0.24 | 0.72 |
| 二. 衣著類 | 104.01 | -1.23 | -1.17 | -0.33 | 8.50 | -1.11 | -1.80 |
| 1. 成衣 | 107.05 | -1.19 | -2.09 | -0.08 | 11.84 | -1.19 | -2.57 |
| 2. 鞋類 | 93.74 | -1.56 | 2.21 | -1.76 | -2.64 | -1.07 | 1.25 |
| 3. 衣著服務及配件 | 98.78 | -0.54 | 0.35 | 1.85 | -1.02 | 0.31 | -0.14 |
| 三. 居住類 | 102.97 | -0.04 | 0.19 | 0.15 | -1.30 | 0.02 | 0.02 |
| 1. 房租 | 107.67 | 0.16 | 0.38 | 0.05 | 0.01 | 0.03 | 0.04 |
| 2. 住宅維修費 | 105.64 | -0.07 | -0.04 | 0.11 | 0.00 | -0.03 | 0.28 |
| 3. 家庭用品 | 101.66 | 0.45 | -0.41 | 0.62 | 0.80 | -0.43 | -0.33 |
| 4. 家庭管理費用 | 102.00 | -3.79 | 0.73 | 1.45 | -1.43 | 0.00 | 0.00 |
| 5. 水電燃氣 | 83.40 | -0.65 | -0.30 | 0.07 | -10.05 | 0.39 | 0.20 |
| 四. 交通及通訊類 | 92.40 | -0.51 | -0.51 | -0.04 | 0.70 | -0.65 | 1.23 |
| 1. 交通設備 | 99.66 | -0.41 | 0.30 | -1.01 | 0.28 | -0.09 | 0.54 |
| 2. 油料費 | 80.92 | -2.20 | -2.13 | 1.25 | 2.90 | -2.37 | 5.57 |
| 3. 交通服務及維修零件 | 96.40 | 0.22 | -0.11 | -0.21 | -0.10 | -0.10 | -0.42 |
| 五. 醫藥保健類 | 103.64 | -0.15 | 0.14 | -0.08 | 0.10 | 0.16 | 0.01 |
| 1. 醫療費用 | 103.35 | 0.00 | 0.00 | 0.00 | 0.00 | 0.00 | 0.00 |
| 2. 藥品及保健食品 | 106.15 | -0.71 | 0.61 | -0.36 | 0.51 | 0.66 | -0.06 |
| 3. 醫療保健器材 | 98.28 | 0.12 | -0.01 | 0.03 | -0.33 | 0.11 | 0.33 |
| 六. 教養娛樂類 | 100.06 | 1.09 | -0.24 | -0.72 | -0.40 | -0.50 | -0.22 |
| 1. 教養費用 | 98.65 | -0.01 | -0.23 | 0.44 | 0.03 | 0.06 | 0.04 |
| 2. 娛樂費用 | 102.04 | 2.53 | -0.27 | -2.18 | -0.95 | -1.23 | -0.56 |
| 七. 雜項類 | 104.29 | -0.51 | 0.26 | -0.04 | -0.18 | 0.36 | 0.04 |
| 1. 香菸及檳榔 | 113.63 | -0.85 | -0.61 | -0.27 | -0.78 | -0.49 | 0.58 |
| 2. 美容及衛生用品 | 101.36 | -0.28 | 0.31 | -0.12 | 1.79 | -0.15 | 0.20 |
| 3. 個人隨身用品 | 94.78 | 1.47 | -0.27 | -0.03 | -1.88 | 0.21 | -1.90 |
| 4. 個人服務 | 101.11 | -2.92 | 4.47 | 1.44 | -1.42 | 0.00 | 0.00 |
| 5. 理容服務費 | 104.60 | 0.00 | 0.00 | -0.91 | -1.28 | 2.23 | 0.00 |
| 6. 其他 | 102.98 | -0.84 | -0.42 | 0.90 | 0.37 | -0.07 | 0.07 |

說明：由於受查者延誤或更正報價，本表所載資料於公布後3個月內均可能修正。

表 3 臺中市營造工程物價指數變動分析表

105年12月 基期：民國100年=100

| 類別 | 權數 (%) | 本月 指數 | 與上月比較 | | 與上年同月比較 | | 本年前12月指數平均與 上年同期比較 | | |
|------------|----------------|---------------|-------------|---------------------|-------------|---------------------|-----------------------|--------------|---------------------|
| | | | 漲跌率 (%) | 對總指 數影響 (百分點) | 漲跌率 (%) | 對總指 數影響 (百分點) | 平均指數 | 漲跌率 (%) | 對總指 數影響 (百分點) |
| 總指數 | 1000.00 | 100.90 | 0.73 | 0.73 | 0.69 | 0.69 | 100.50 | -1.81 | -1.81 |
| 材料類 | 657.32 | 95.02 | 1.15 | 0.71 | 1.02 | 0.63 | 94.46 | -2.94 | -1.84 |
| 水泥及其製品類 | 178.49 | 105.33 | -1.01 | -0.19 | -9.74 | -2.03 | 110.98 | -6.33 | -1.31 |
| 砂石及級配類 | 13.29 | 115.14 | -0.66 | -0.01 | -2.84 | -0.04 | 117.49 | -0.83 | -0.01 |
| 磚瓦瓷類 | 11.56 | 111.52 | 0.00 | 0.00 | -2.13 | -0.03 | 113.34 | -0.46 | -0.01 |
| 金屬製品類 | 226.95 | 79.43 | 4.42 | 0.77 | 17.45 | 2.70 | 73.86 | -0.51 | -0.08 |
| 木材及其製品類 | 21.14 | 98.61 | 0.00 | 0.00 | -5.01 | -0.11 | 100.64 | -4.46 | -0.10 |
| 塑膠製品類 | 21.92 | 109.57 | 1.06 | 0.02 | 2.08 | 0.05 | 107.44 | -2.37 | -0.06 |
| 油漆塗裝類 | 7.06 | 106.95 | 0.00 | 0.00 | 0.00 | 0.00 | 106.95 | -0.08 | 0.00 |
| 機電設備類 | 106.68 | 95.10 | 1.11 | 0.11 | 0.65 | 0.06 | 93.90 | -2.37 | -0.23 |
| 瀝青及其製品類 | 29.53 | 106.34 | 0.00 | 0.00 | -0.61 | -0.02 | 106.38 | -0.80 | -0.02 |
| 雜項類 | 40.70 | 104.72 | 0.08 | 0.00 | 1.04 | 0.04 | 104.14 | -0.28 | -0.01 |
| 勞務類 | 342.68 | 112.15 | 0.06 | 0.02 | 0.17 | 0.07 | 112.04 | 0.08 | 0.03 |
| 工資類 | 241.19 | 115.00 | 0.00 | 0.00 | 0.00 | 0.00 | 115.00 | 0.21 | 0.06 |
| 機具設備租金類 | 101.49 | 105.65 | 0.23 | 0.02 | 0.62 | 0.07 | 105.27 | -0.28 | -0.03 |

表 4 臺中市近 6 個月營造工程物價指數變動分析表(與上月比較)

105年12月 基期：民國100年=100

| 類別 | 本月指數 | 最近 6 個月與上月比較漲跌率(%) | | | | | |
|------------|---------------|--------------------|--------------|--------------|--------------|-------------|--------------|
| | | 105/7 | 105/8 | 105/9 | 105/10 | 105/11 | 105/12 |
| 總指數 | 100.90 | -0.27 | -0.18 | -0.34 | -0.45 | 0.43 | 0.73 |
| 材料類 | 95.02 | -0.46 | -0.28 | -0.56 | -0.72 | 0.71 | 1.15 |
| 水泥及其製品類 | 105.33 | -0.55 | -1.26 | -0.66 | -0.74 | -1.77 | -1.01 |
| 砂石及級配類 | 115.14 | -0.20 | -0.23 | 0.00 | 0.00 | -1.30 | -0.66 |
| 磚瓦瓷類 | 111.52 | 0.00 | 0.00 | 0.00 | -2.13 | 0.00 | 0.00 |
| 金屬製品類 | 79.43 | -1.09 | 0.21 | -0.94 | -1.42 | 4.18 | 4.42 |
| 木材及其製品類 | 98.61 | 0.00 | 0.00 | 0.05 | -0.34 | -1.20 | 0.00 |
| 塑膠製品類 | 109.57 | -0.33 | 0.47 | 0.40 | 0.50 | 0.43 | 1.06 |
| 油漆塗裝類 | 106.95 | 0.00 | 0.00 | 0.00 | 0.00 | 0.00 | 0.00 |
| 機電設備類 | 95.10 | 0.27 | 0.43 | -0.61 | -0.27 | 0.93 | 1.11 |
| 瀝青及其製品類 | 106.34 | 0.00 | 0.00 | 0.00 | 0.00 | 0.00 | 0.00 |
| 雜項類 | 104.72 | -0.01 | -0.31 | -0.16 | -0.30 | 0.55 | 0.08 |
| 勞務類 | 112.15 | 0.04 | 0.00 | 0.00 | 0.00 | 0.00 | 0.06 |
| 工資類 | 115.00 | 0.00 | 0.00 | 0.00 | 0.00 | 0.00 | 0.00 |
| 機具設備租金類 | 105.65 | 0.18 | 0.00 | 0.00 | 0.00 | -0.01 | 0.23 |