

104年11月份 臺中市物價指數概況

壹、消費者物價指數變動提要分析

104年11月消費者物價指數(CPI)為104.27(基期：民國100年=100)，較上月下跌0.69%；較上年同月上漲0.54%；1-11月平均較上年同期下跌0.41%。

一、11月較上月下跌0.69%：主因9月颱風過後氣候穩定，蔬菜類供量持續增加而價跌，旅遊淡季國內外旅遊團費調降，油料費隨國際油價調降，冬季服飾折扣數增加及天然瓦斯調降所致。惟部分美容及衛生用品與染燙髮業者優惠活動結束，桶裝瓦斯調漲，抵銷部分跌幅。

(一)按基本分類別分析(詳表1與表2)：

7大類指數中漲跌幅較顯著者說明如下：

1.食物類下跌1.36%：主因9月颱風過後氣候穩定，蔬菜類供量持續增加價跌11.12%所致。

2.教養娛樂類下跌1.30%：主因逢旅遊淡季國內外旅遊團費調降。

3.雜項類上漲1.23%：主因部分美容及衛生用品與染燙髮業者優惠活動結束所致。

4.交通及通訊類下跌1.06%：主因油料費隨國際油價調降所致。

5.衣著類下跌0.66%：主因冬季服飾折扣數增加所致。

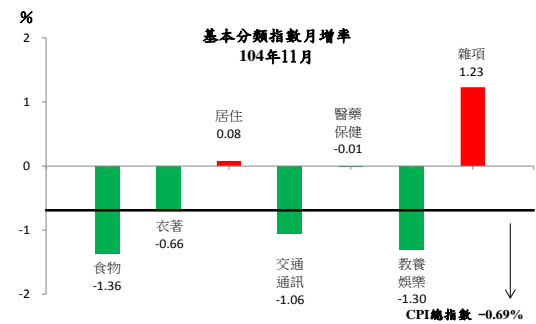

(二)按漲跌分布情形分析(詳圖1)：

在370個項目群中，上漲項目占CPI權重35.8%；下跌項目占27.7%。其中漲幅較顯著者有木瓜、豌豆、綠花椰菜、蚵(牡蠣)與香蕉等；跌幅較顯著者有菠菱菜、大黃瓜、蘿蔔、扁蒲與包心白菜等。

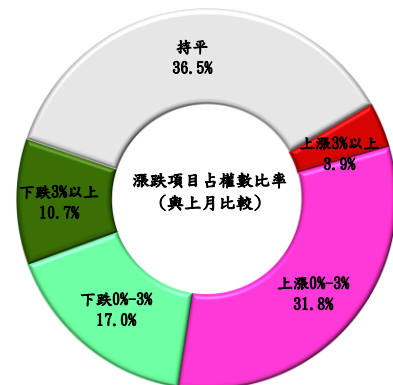

二、11月較上年同月上漲0.54%：主因蔬菜類、水果、外食費與部分房租價格上漲，部分香菸、藥品及保健食品、醫療保健器材反映進貨成本增加價漲所致，部分服飾定價提高、國內外旅遊團費與部分3C商品價漲；惟油料費、國內旅遊團費、蛋類與肉類下跌，水電燃氣反映瓦斯價跌及10月起實施電價調降，部分洗剪髮業者調降價格，抵銷部分漲幅。

(一)按基本分類別分析(詳表1)：

7大類指數中漲跌幅較顯著者說明如下：

- 1.交通及通訊類下跌6.30%：主因油料費與上年同月相較下跌22.46%所致。
- 2.食物類上漲4.99%：主因蔬菜類與上年同月相較上漲31.75%，及水果與外食費上漲，惟肉類價跌2.82%，抵銷部分漲幅所致。
- 3.衣著類上漲0.65%：主因部分服飾定價提高所致。
- 4.醫藥保健類上漲0.38%：主因部分藥品及保健食品、醫療保健器材反映進貨成本提高售價所致。
- 5.教養娛樂類上漲0.30%：主因國外旅遊團費、部分3C商品價漲，惟國內旅遊團費下跌所致，抵銷部分漲幅。

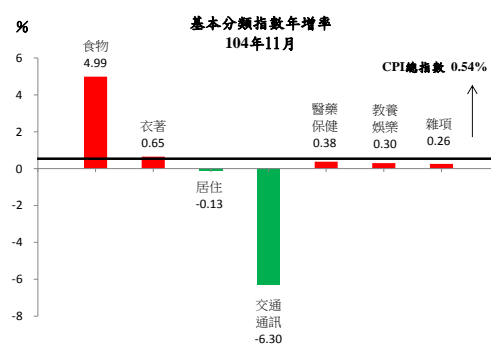

(二)按商品性質別分析(詳表1)：

商品類指數為104.67，較上年同月下跌0.21%，其中非耐久性消費品下跌0.40%最多。服務類指數為103.90，較上年同月上漲1.16%，其中以居住服務上漲2.73%最多。

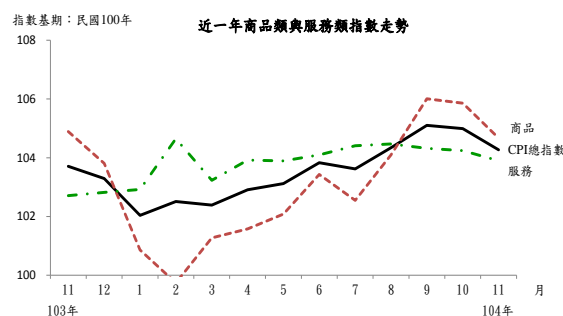

(三)按購買頻度別分析(詳表1)：

按購買頻度別觀察「每月至少購買一次」與「每季至少購買一次」分別下跌0.21%與0.96%；「每半年至少購買一次」與「每年至少購買一次」分別上漲0.97%、1.24%；而「每年購買少於一次」則上漲0.31%。

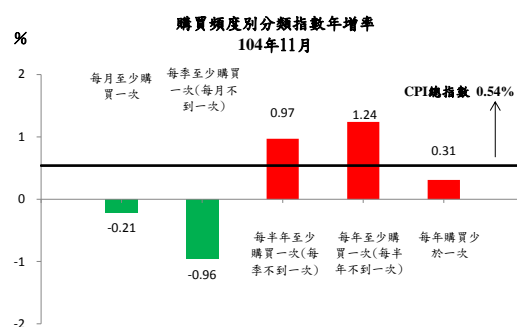

(四)按漲跌分布情形分析(詳圖 1)：

在 370 個項目群中，上漲項目占 CPI 權重 57.9%；下跌項目占 26.3%，其中漲幅較顯著者有香蕉、甜椒(含青椒)、茄子、白花椰菜與胡蘿蔔等；跌幅較顯著者有天然瓦斯、柴油、九二無鉛汽油、九五無鉛汽油與九八無鉛汽油等。

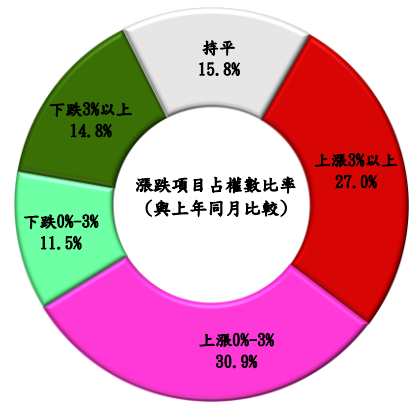

三、本年 1 至 11 月本市 CPI 平均較上年同期下跌 0.41%；其中商品類下跌 2.68%，服務類上漲 1.42%，剔除蔬果能源之核心物價則上漲 1.06%。

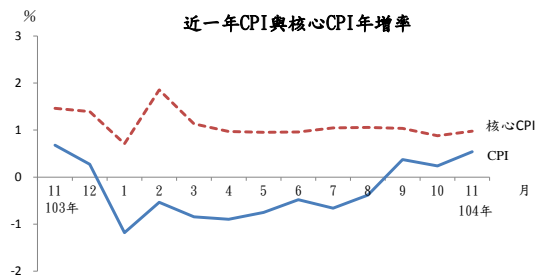

貳、營造工程物價指數變動提要分析

104 年 11 月營造工程物價指數(CCI)為 100.42 (基期：民國 100 年=100)，較上月下跌 0.12%，較上年同月下跌 4.40%。詳細變動情形如下(詳表 3、表 4)：

一、11 月較上月下跌 0.12%：

- (一) 材料類指數下跌 0.20%：主因預拌混凝土與塑膠硬管(HDPE 管除外)價跌影響，以致水泥及其製品類與塑膠製品類指數分別下跌 0.51%與 2.46%，惟受鋼筋價揚影響，金屬製品類指數上漲 0.34%，抵銷部分跌幅。
- (二) 勞務類指數下跌 0.01%：主因機具設備租金類下跌 0.02%所致。

二、11 月較上年同月下跌 4.40%：

- (一) 材料類下跌 7.27%：主因鋼筋、型鋼、鋼板及焊接鋼絲網價跌影響，金屬製品類指數下跌 20.91%所致。
- (二) 勞務類上漲 0.60%：主因工資類上漲 0.53%及機具設備租金類上漲 0.79%所致。

參、發布概況

- 一、本處物價新聞稿透過網際網路系統(<http://www.dbas.taichung.gov.tw/>)同步發布。
- 二、104年12月份臺中市物價指數變動概況訂於105年1月6日上午9時發布。

肆、附件

- 圖1、臺中市消費者物價指數漲跌較顯著項目
- 表1、臺中市消費者物價指數變動分析表
- 表2、臺中市消費者物價指數近6個月變動概況表
- 表3、臺中市營造工程物價指數變動分析表
- 表4、臺中市營造工程物價指數近6個月變動概況表

圖 1 臺中市消費者物價指數漲跌較顯著項目
104年11月



表 1 臺中市消費者物價指數變動分析表

104年11月

基期：民國100年=100

| 類別 | 權數 (%) | 本月指數 | 與上月比較 | | 與上年同月比較 | | 本年前11月指數平均 與上年同期比較 | | | |
|--|-----------------------|---------------|--------------|--------------|-------------|--------------|-----------------------|--------------|--------------|-------|
| | | | 漲跌率 (%) | 對總指數影響 (百分點) | 漲跌率 (%) | 對總指數影響 (百分點) | 平均指數 | 漲跌率 (%) | 對總指數影響 (百分點) | |
| 總指數 | 1000.00 | 104.27 | -0.69 | -0.69 | 0.54 | 0.54 | 103.56 | -0.41 | -0.41 | |
| 基 本 分 類 | 食物類 | 265.19 | 116.04 | -1.36 | -0.41 | 4.99 | 1.41 | 112.07 | 2.70 | 0.75 |
| | 穀類及其製品 | 14.69 | 107.45 | -0.12 | 0.00 | 1.51 | 0.02 | 106.61 | 1.51 | 0.02 |
| | 肉類 | 22.74 | 115.55 | 0.53 | 0.01 | -2.82 | -0.07 | 117.11 | 1.22 | 0.03 |
| | 蛋類 | 1.99 | 114.11 | 6.33 | 0.01 | 7.03 | 0.01 | 110.29 | -1.15 | 0.00 |
| | 水產品 | 17.38 | 112.93 | -0.55 | -0.01 | 1.17 | 0.02 | 113.76 | 1.39 | 0.03 |
| | 蔬菜 | 20.41 | 165.71 | -11.12 | -0.40 | 31.75 | 0.79 | 138.91 | 15.60 | 0.37 |
| | 加工蔬菜 | 4.85 | 114.04 | -1.33 | -0.01 | -1.85 | -0.01 | 115.48 | 0.47 | 0.00 |
| | 水果 | 23.55 | 131.03 | 0.12 | 0.00 | 15.78 | 0.41 | 113.42 | 1.16 | 0.03 |
| | 調味品 | 2.91 | 108.31 | 1.53 | 0.00 | 2.75 | 0.01 | 105.89 | 2.09 | 0.01 |
| | 非酒精性飲料及材料 | 9.55 | 105.65 | -0.31 | 0.00 | 2.99 | 0.03 | 103.93 | 1.97 | 0.02 |
| | 調理食品 | 6.85 | 118.20 | -0.14 | 0.00 | 7.53 | 0.05 | 114.22 | 6.95 | 0.05 |
| | 外食費 | 102.74 | 109.56 | 0.04 | 0.00 | 0.98 | 0.11 | 109.13 | 1.76 | 0.19 |
| | 衣著類 | 35.55 | 106.05 | -0.66 | -0.02 | 0.65 | 0.02 | 101.30 | -0.30 | -0.01 |
| | 成衣 | 27.21 | 108.69 | -1.44 | -0.04 | 0.56 | 0.02 | 102.40 | -0.50 | -0.01 |
| | 鞋類 | 6.87 | 97.90 | 2.36 | 0.01 | 0.96 | 0.01 | 98.00 | 0.51 | 0.00 |
| | 居住類 | 259.58 | 103.06 | 0.08 | 0.02 | -0.13 | -0.03 | 103.21 | -0.09 | -0.02 |
| | 房租 | 169.76 | 106.22 | 0.03 | 0.00 | 2.98 | 0.50 | 105.44 | 2.88 | 0.48 |
| | 住宅維修費 | 13.53 | 105.51 | 0.07 | 0.00 | 1.75 | 0.02 | 104.40 | 0.81 | 0.01 |
| | 家庭用品 | 29.83 | 101.32 | 0.07 | 0.00 | -0.25 | -0.01 | 101.30 | 0.39 | 0.01 |
| | 水電燃氣 | 39.71 | 91.10 | 0.31 | 0.01 | -13.62 | -0.55 | 95.66 | -12.50 | -0.52 |
| | 交通及通訊類 | 160.35 | 90.96 | -1.06 | -0.15 | -6.30 | -0.95 | 92.63 | -7.63 | -1.18 |
| | 交通設備 | 31.83 | 101.00 | -0.78 | -0.02 | 0.49 | 0.01 | 101.02 | 0.09 | 0.00 |
| | 油料費 | 45.79 | 74.07 | -3.58 | -0.12 | -22.46 | -0.95 | 79.77 | -25.46 | -1.20 |
| | 醫藥保健類 | 47.59 | 103.08 | -0.01 | 0.00 | 0.38 | 0.02 | 102.86 | 0.10 | 0.00 |
| | 藥品及保健食品 | 11.13 | 106.27 | -0.04 | 0.00 | 0.71 | 0.01 | 105.59 | 0.26 | 0.00 |
| | 醫療保健器材 | 4.07 | 98.58 | -0.01 | 0.00 | 1.80 | 0.01 | 98.31 | -0.02 | 0.00 |
| | 教養娛樂類 | 163.52 | 100.08 | -1.30 | -0.20 | 0.30 | 0.05 | 101.29 | 0.29 | 0.05 |
| | 教養費用 | 95.02 | 99.04 | -0.08 | -0.01 | 0.22 | 0.02 | 98.83 | -0.29 | -0.03 |
| | 娛樂費用 | 68.50 | 101.54 | -2.92 | -0.20 | 0.42 | 0.03 | 104.71 | 1.05 | 0.07 |
| | 雜項類 | 68.22 | 103.05 | 1.23 | 0.08 | 0.26 | 0.02 | 103.27 | -0.16 | -0.01 |
| | 香菸及檳榔 | 12.47 | 111.91 | 0.39 | 0.01 | 2.63 | 0.03 | 112.41 | 1.32 | 0.02 |
| 美容及衛生用品 | 19.08 | 100.48 | 2.97 | 0.05 | -0.04 | 0.00 | 99.63 | -0.68 | -0.01 | |
| 個人服務 | 6.12 | 96.34 | 0.00 | 0.00 | 1.49 | 0.01 | 100.40 | 1.14 | 0.01 | |
| 理容服務費 | 15.23 | 103.37 | 1.89 | 0.03 | -1.73 | -0.03 | 103.39 | -1.32 | -0.02 | |
| 商 品 性 質 分 類 | 商品類 | 444.16 | 104.67 | -1.12 | -0.50 | -0.21 | -0.09 | 102.92 | -2.68 | -1.21 |
| | 非耐久性消費品 | 304.32 | 106.48 | -1.45 | -0.46 | -0.40 | -0.13 | 104.51 | -3.59 | -1.14 |
| | 半耐久性消費品 | 59.87 | 103.52 | -0.38 | -0.02 | 0.45 | 0.03 | 100.64 | -0.23 | -0.01 |
| | 耐久性消費品 | 79.97 | 97.20 | -0.32 | -0.02 | 0.07 | 0.01 | 97.21 | -0.62 | -0.05 |
| | 服務類 | 555.84 | 103.90 | -0.33 | -0.18 | 1.16 | 0.64 | 104.00 | 1.42 | 0.78 |
| | 外食費 | 102.74 | 109.56 | 0.04 | 0.00 | 0.98 | 0.11 | 109.13 | 1.76 | 0.19 |
| | 居住服務 | 185.44 | 105.69 | 0.03 | 0.01 | 2.73 | 0.50 | 105.01 | 2.62 | 0.48 |
| | 交通及通訊服務 | 79.03 | 96.69 | -0.06 | 0.00 | -0.09 | -0.01 | 96.75 | 0.32 | 0.02 |
| | 醫療保健服務 | 32.38 | 102.44 | 0.00 | 0.00 | 0.10 | 0.00 | 102.38 | 0.05 | 0.00 |
| | 教養娛樂服務 | 126.24 | 102.24 | -1.67 | -0.21 | 0.40 | 0.05 | 103.83 | 0.86 | 0.11 |
| 雜項服務 | 29.40 | 100.98 | 0.99 | 0.03 | -0.63 | -0.02 | 101.85 | -0.45 | -0.01 | |
| 購 買 頻 度 分 類 (不 含 設 算 租 金) | 每月至少購買一次 | 275.45 | 106.56 | -0.62 | -0.17 | -0.21 | -0.06 | 104.76 | -2.11 | -0.59 |
| | 每季至少購買一次 (每月不到一次) | 155.81 | 103.88 | -1.84 | -0.29 | -0.96 | -0.15 | 103.44 | -2.39 | -0.38 |
| | 每半年至少購買一次 (每季不到一次) | 103.14 | 105.01 | -0.61 | -0.06 | 0.97 | 0.10 | 103.80 | -0.09 | -0.01 |
| | 每年至少購買一次 (每半年不到一次) | 117.85 | 104.08 | 0.41 | 0.05 | 1.24 | 0.14 | 103.03 | 0.80 | 0.09 |
| | 每年購買少於一次 | 201.01 | 99.84 | -1.09 | -0.21 | 0.31 | 0.06 | 100.89 | 0.30 | 0.06 |
| 特 分 類 | 總指數(不含蔬菜水果) | 956.04 | 102.22 | -0.31 | -0.29 | -0.69 | -0.65 | 102.49 | -0.85 | -0.81 |
| | 總指數(不含蔬果及能源) | 875.51 | 104.26 | -0.20 | -0.18 | 0.98 | 0.85 | 104.04 | 1.06 | 0.92 |
| | 總指數(不含設算租金) | 853.26 | 103.96 | -0.81 | -0.69 | 0.12 | 0.10 | 103.26 | -0.98 | -0.84 |

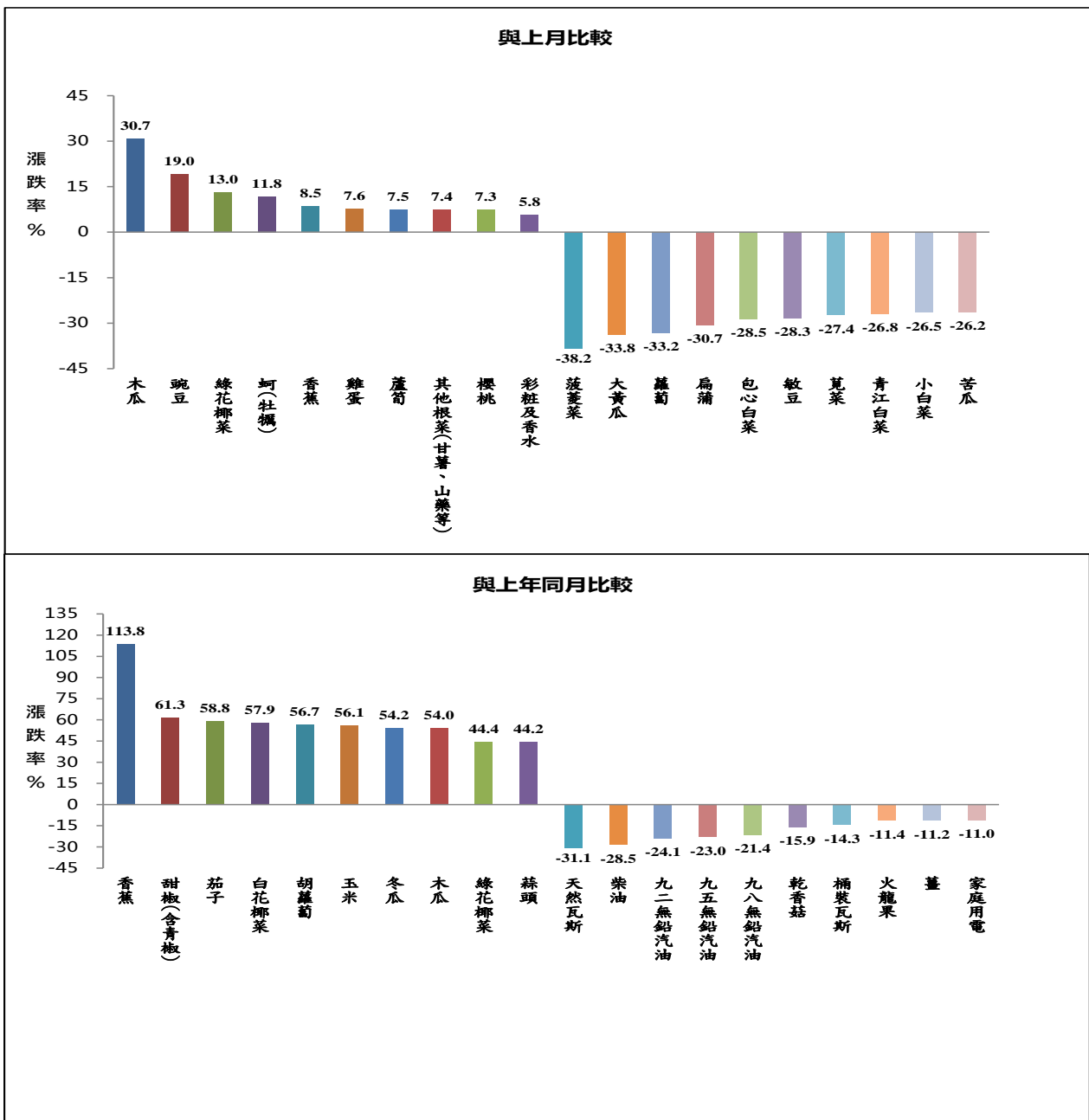
說明：由於受查者延誤或更正報價，本表所載資料於公布後3個月內均可能修正。

表 2 臺中市消費者物價指數近 6 個月變動概況表

104年11月

基期：民國100年=100

| 類別 | 本月指數 | 最近六個月與上月比較漲跌率(%) | | | | | |
|------------------|---------------|------------------|--------------|--------------|--------------|--------------|---------------|
| | | 104/6 | 104/7 | 104/8 | 104/9 | 104/10 | 104/11 |
| 總指數 | 104.27 | 0.69 | -0.20 | 0.69 | 0.73 | -0.10 | -0.69 |
| 一. 食物類 | 116.04 | 1.12 | -0.71 | 3.37 | 3.38 | 0.28 | -1.36 |
| 1. 穀類及其製品 | 107.45 | -1.24 | 0.49 | -0.92 | 1.75 | -0.13 | -0.12 |
| 2. 肉類 | 115.55 | 3.69 | 0.15 | 0.33 | -0.51 | -1.30 | 0.53 |
| 3. 肉類製品 | 116.26 | 0.50 | 0.76 | -1.59 | 0.92 | 1.92 | 0.27 |
| 4. 蛋類 | 114.11 | -11.17 | 3.19 | 10.79 | 0.48 | -1.93 | 6.33 |
| 5. 水產品 | 112.93 | 0.05 | 1.09 | -0.04 | 0.28 | 0.11 | -0.55 |
| 6. 加工水產品 | 102.04 | 0.50 | 0.31 | -0.58 | 0.53 | 0.81 | 0.86 |
| 7. 蔬菜 | 165.71 | 15.27 | -6.99 | 27.55 | 15.51 | -2.27 | -11.12 |
| 8. 加工蔬菜 | 114.04 | -0.85 | 0.18 | -0.42 | -0.37 | 0.96 | -1.33 |
| 9. 水果 | 131.03 | -3.87 | -4.41 | 12.84 | 15.95 | 5.03 | 0.12 |
| 10. 加工水果 | 102.59 | 1.72 | -0.66 | 0.46 | 3.53 | -0.56 | 0.10 |
| 11. 乳類 | 105.66 | 0.86 | 0.12 | 0.33 | -0.18 | -0.46 | -1.02 |
| 12. 食用油 | 103.07 | -0.89 | -0.42 | -1.02 | 1.39 | 1.61 | 0.06 |
| 13. 調味品 | 108.31 | -0.29 | -0.48 | 0.11 | 0.21 | 0.89 | 1.53 |
| 14. 酒 | 100.65 | -0.16 | 1.34 | -0.69 | 0.55 | 0.23 | -0.30 |
| 15. 非酒精性飲料及材料 | 105.65 | -0.52 | 1.11 | -0.10 | -0.84 | 2.70 | -0.31 |
| 16. 調理食品 | 118.20 | -0.33 | 3.42 | -3.00 | 1.68 | 2.21 | -0.14 |
| 17. 外食費 | 109.56 | -0.14 | 0.10 | -0.02 | 0.31 | -0.01 | 0.04 |
| 18. 其他食品 | 107.11 | 0.64 | -0.62 | -1.12 | 1.93 | 0.75 | -0.66 |
| 二. 衣著類 | 106.05 | -1.99 | -1.54 | -1.84 | -0.95 | 9.48 | -0.66 |
| 1. 成衣 | 108.69 | -2.41 | -2.49 | -2.53 | -1.03 | 13.86 | -1.44 |
| 2. 鞋類 | 97.90 | -0.87 | 1.86 | 0.96 | -1.53 | -4.16 | 2.36 |
| 3. 衣著服務及配件 | 97.94 | 0.81 | 0.25 | -2.61 | 3.21 | -3.16 | 1.35 |
| 三. 居住類 | 103.06 | 1.45 | 0.04 | -0.13 | -0.07 | -1.61 | 0.08 |
| 1. 房租 | 106.22 | 0.05 | 0.01 | 0.03 | 0.13 | 0.14 | 0.03 |
| 2. 住宅維修費 | 105.51 | 0.12 | 0.23 | 0.06 | -0.06 | 0.89 | 0.07 |
| 3. 家庭用品 | 101.32 | -0.48 | 0.51 | -1.08 | 0.00 | 0.64 | 0.07 |
| 4. 家庭管理費用 | 98.13 | 1.74 | -1.71 | 0.00 | 2.18 | -2.13 | 0.00 |
| 5. 水電燃氣 | 91.10 | 10.17 | -0.02 | -0.19 | -1.35 | -11.69 | 0.31 |
| 四. 交通及通訊類 | 90.96 | -0.41 | -0.57 | -1.22 | -0.76 | 0.31 | -1.06 |
| 1. 交通設備 | 101.00 | -1.09 | -0.29 | 0.85 | 0.87 | -0.23 | -0.78 |
| 2. 油料費 | 74.07 | -0.83 | -2.76 | -5.39 | -2.97 | 1.07 | -3.58 |
| 3. 交通服務及維修零件 | 96.90 | 0.05 | 0.39 | -0.06 | -0.39 | 0.19 | -0.06 |
| 五. 醫藥保健類 | 103.08 | 0.19 | 0.16 | -0.03 | 0.32 | -0.15 | -0.01 |
| 1. 醫療費用 | 102.44 | 0.00 | 0.12 | -0.01 | 0.00 | 0.00 | 0.00 |
| 2. 藥品及保健食品 | 106.27 | 0.72 | 0.35 | -0.20 | 1.37 | -0.51 | -0.04 |
| 3. 醫療保健器材 | 98.58 | 0.37 | -0.10 | 0.21 | -0.13 | -0.20 | -0.01 |
| 六. 教養娛樂類 | 100.08 | 0.64 | 0.85 | 0.21 | -0.89 | -0.21 | -1.30 |
| 1. 教養費用 | 99.04 | 0.31 | 0.03 | 0.24 | -0.04 | 0.13 | -0.08 |
| 2. 娛樂費用 | 101.54 | 1.08 | 1.92 | 0.15 | -1.97 | -0.64 | -2.92 |
| 七. 雜項類 | 103.05 | 0.28 | -0.31 | -0.19 | 0.56 | -1.34 | 1.23 |
| 1. 香菸及檳榔 | 111.91 | -1.63 | -2.44 | 0.12 | 0.08 | 0.21 | 0.39 |
| 2. 美容及衛生用品 | 100.48 | 0.78 | 0.53 | 0.04 | -0.27 | -2.43 | 2.97 |
| 3. 個人隨身用品 | 94.88 | -0.80 | 0.62 | -1.35 | 1.83 | 0.16 | -0.99 |
| 4. 個人服務 | 96.34 | 0.63 | 0.02 | 0.00 | 4.24 | -4.06 | 0.00 |
| 5. 理容服務費 | 103.37 | 1.89 | 0.00 | 0.00 | 0.00 | -1.86 | 1.89 |
| 6. 其他 | 103.06 | -0.07 | -0.05 | -0.90 | 0.86 | 0.27 | 0.00 |

說明：由於受查者延誤或更正報價，本表所載資料於公布後3個月內均可能修正。

表 3 臺中市營造工程物價指數變動分析表

104年11月

基期：民國100年=100

| 類別 | 權數 (%) | 本月 指數 | 與上月比較 | | 與上年同月比較 | | 本年前11月指數平均與 上年同期比較 | | |
|------------|----------------|---------------|--------------|---------------------|--------------|---------------------|-----------------------|--------------|---------------------|
| | | | 漲跌率 (%) | 對總指 數影響 (百分點) | 漲跌率 (%) | 對總指 數影響 (百分點) | 平均指數 | 漲跌率 (%) | 對總指 數影響 (百分點) |
| 總指數 | 1000.00 | 100.42 | -0.12 | -0.12 | -4.40 | -4.40 | 102.55 | -1.92 | -1.92 |
| 材料類 | 657.32 | 94.33 | -0.20 | -0.12 | -7.27 | -4.62 | 97.62 | -4.66 | -3.00 |
| 水泥及其製品類 | 178.49 | 117.23 | -0.51 | -0.11 | -1.38 | -0.28 | 118.64 | 1.17 | 0.23 |
| 砂石及級配類 | 13.29 | 118.51 | 0.00 | 0.00 | 2.20 | 0.03 | 118.47 | 3.98 | 0.06 |
| 磚瓦瓷類 | 11.56 | 113.95 | 0.00 | 0.00 | 0.99 | 0.01 | 113.85 | 1.53 | 0.02 |
| 金屬製品類 | 226.95 | 67.39 | 0.34 | 0.05 | -20.91 | -3.90 | 74.84 | -15.38 | -2.99 |
| 木材及其製品類 | 21.14 | 103.73 | 0.00 | 0.00 | -2.48 | -0.05 | 105.48 | 0.29 | 0.01 |
| 塑膠製品類 | 21.92 | 108.03 | -2.46 | -0.06 | -3.03 | -0.07 | 110.30 | -0.95 | -0.02 |
| 油漆塗裝類 | 7.06 | 106.95 | 0.00 | 0.00 | -0.16 | 0.00 | 107.05 | -0.07 | 0.00 |
| 機電設備類 | 106.68 | 95.69 | -0.05 | -0.01 | -3.09 | -0.30 | 96.33 | -2.47 | -0.24 |
| 瀝青及其製品類 | 29.53 | 106.99 | 0.00 | 0.00 | -1.06 | -0.03 | 107.27 | -1.22 | -0.04 |
| 雜項類 | 40.70 | 103.64 | -0.04 | 0.00 | -0.86 | -0.03 | 104.51 | -0.59 | -0.02 |
| 勞務類 | 342.68 | 112.04 | -0.01 | 0.00 | 0.60 | 0.22 | 111.95 | 3.01 | 1.08 |
| 工資類 | 241.19 | 114.91 | 0.00 | 0.00 | 0.53 | 0.14 | 114.73 | 3.59 | 0.92 |
| 機具設備租金類 | 101.49 | 105.51 | -0.02 | 0.00 | 0.79 | 0.08 | 105.61 | 1.56 | 0.16 |

表 4 臺中市營造工程物價指數近 6 個月變動概況表

104年11月

基期：民國100年=100

| 類別 | 本月指數 | 最近六個月與上月比較漲跌率(%) | | | | | |
|------------|---------------|------------------|--------------|--------------|--------------|--------------|--------------|
| | | 104/06 | 104/07 | 104/08 | 104/09 | 104/10 | 104/11 |
| 總指數 | 100.42 | -0.02 | -0.73 | -0.76 | -0.13 | -0.88 | -0.12 |
| 材料類 | 94.33 | -0.07 | -1.14 | -1.23 | -0.17 | -1.40 | -0.20 |
| 水泥及其製品類 | 117.23 | 0.11 | -0.29 | -0.12 | -0.03 | -0.46 | -0.51 |
| 砂石及級配類 | 118.51 | 0.00 | 0.00 | 0.00 | 0.00 | 0.00 | 0.00 |
| 磚瓦瓷類 | 113.95 | 0.00 | 0.00 | 0.00 | 0.00 | 0.00 | 0.00 |
| 金屬製品類 | 67.39 | -1.16 | -3.02 | -3.47 | -0.39 | -4.89 | 0.34 |
| 木材及其製品類 | 103.73 | -0.30 | -0.61 | -0.35 | -0.14 | -0.69 | 0.00 |
| 塑膠製品類 | 108.03 | -0.16 | 0.05 | 0.09 | 0.00 | -0.17 | -2.46 |
| 油漆塗裝類 | 106.95 | 0.00 | -0.11 | -0.05 | 0.00 | 0.00 | 0.00 |
| 機電設備類 | 95.69 | 0.82 | -1.32 | -1.75 | -0.34 | 0.98 | -0.05 |
| 瀝青及其製品類 | 106.99 | 0.00 | 0.00 | 0.00 | 0.00 | 0.00 | 0.00 |
| 雜項類 | 103.64 | 1.53 | -0.05 | 0.17 | 0.11 | -1.72 | -0.04 |
| 勞務類 | 112.04 | 0.06 | -0.02 | 0.00 | -0.08 | 0.00 | -0.01 |
| 工資類 | 114.91 | 0.07 | 0.00 | 0.00 | 0.00 | 0.00 | 0.00 |
| 機具設備租金類 | 105.51 | 0.05 | -0.08 | 0.00 | -0.27 | 0.00 | -0.02 |