

# 臺中市物價統計月報

PRICE STATISTICS MONTHLY

TAICHUNG CITY REPUBLIC OF CHINA

中華民國 109 年 8 月

August 2020



臺中市政府  
TAICHUNG CITY GOVERNMENT

臺中市政府主計處編印

DEPARTMENT OF BUDGET, ACCOUNTING AND STATISTICS

TAICHUNG CITY GOVERNMENT REPUBLIC OF CHINA

中華民國 109 年 9 月出版



# 前言

一、**編布目的**：消費者物價指數是衡量消費者日常生活需要所購買商品及勞務價格變動之指標。營造工程物價指數是衡量營造工程材料與勞務價格水準之變動情形。本處編布臺中市消費者物價指數(以下簡稱CPI)與營造工程物價指數(以下簡稱CCI)，按月刊布，旨在顯示各不同時期物價對基期年物價水準之相對變動情形，以反映各時期消費者與營造工程貨幣購買力之變化，藉以提供各公私機構及個人參考。

二、**編布日期**：本月報自102年1月起按月刊布，每月5日前編布前一月物價變動提要分析，每月20日前刊布前一月物價統計月報。

三、**查價項目**：

CPI:查價商品計368項目群，皆為本市市民日常生活消費之代表性商品與勞務。

CCI:查價項目計115項目群，皆為本市營造工程所需支付之代表性材料與勞務。

四、**查價地區**：臺中市所轄行政區。

五、**查價日期**：

CPI:由本處按商品性質於每旬2、5、8日直接派員分赴各零售市場調查實際成交价格，作為物價指數計算之依據。

CCI:由本處按查價項目性質於每旬逢4之日與每月15日派員查價，作為物價指數計算之依據。

六、**編算方法**：

CPI:本指數係以民國105年為基期，採用與基期同年本市家庭收支調查平均每戶每月之消費值為權數，以拉氏公式加權平均編算總指數，另編7大類及40中分類指數，提供各界參考。

CCI:本指數係以民國105年為基期，採用與基期同年本市營造工程投入成本結構為權數，以拉氏公式加權平均編算總指數，另編2大類及12中分類指數，提供各界參考。

七、**商品價格**：

CPI:編製指數之價格資料，係依據消費者購買之商品與服務實際交易價格。

CCI:編製指數之價格資料，係依據營造工程所需支付之材料與勞務實際交易價格。

八、**數字訂正**：由於受查者延遲或更正報價，本月報所載近3個月內資料均可能修正。修正數以「r」表示之，「—」表無數字值。

九、**本月報所用符號代表意義如下**：

「—」：無數值或數值無統計

「r」：修正數

「...」：數值尚未發布

「◎」：更改商品花色牌號或查價點

「0」：數值不及半單位

## Preface

### **I. Purpose:**

The monthly report includes two subjects of Taichung: the Consumer Price Index (CPI) and the Construction Cost Index (CCI). The CPI is compiled to measure changes in the price level of consumer goods and services purchased by households, and the CCI measures the average price movement of material and labor costs for construction. This monthly report is published in order to present changes in purchasing power of households and movements of construction costs in Taichung as reference for governments at all levels, organizations, institutions, and individual readers.

### **II. Publication:**

The monthly report has been published since January 2013. In principle, the indices and the concise analysis of each month are released on the 5<sup>th</sup> of next month and the report is published on the 20<sup>th</sup> of next month.

### **III. Survey Items:**

**CPI** : 368 items are contained in the index system. These items are selected by the importance of each item to the total living expenditure.

**CCI** : 115 items are contained in the index system. These items are selected by the importance of each item to the construction costs.

### **IV. Survey Localities:**

The price surveys are conducted in the area of Taichung City.

### **V. Survey dates:**

**CPI** : The indices are calculated based on the actual prices for transactions which have been obtained by interviewing retailers. In principle, the surveys are conducted on the 2<sup>nd</sup>, 5<sup>th</sup>, and 8<sup>th</sup> day of each ten days.

**CCI** : The indices are calculated based on the actual prices for transactions which have been collected by enumerators. In principle, the surveys for material costs are conducted on the 4<sup>th</sup> day of each ten days and labor costs on the 15<sup>th</sup> of each month.

## **VI. Index Calculation:**

**CPI** : Indices are calculated by Laspeyres formula and the base period is the calendar year 2016. The average monthly expenditure by item per household is used as the weights, which is obtained from the Family Income and Expenditure Survey in Taichung in 2016. Except for the general index, 7 major groups and 40 subgroups indices are available.

**CCI** : Indices are calculated by Laspeyres formula with the year 2016 as the base period. The allocated values on materials and labor affairs within the construction projects for the respective base period are used as the weights. Except for the general index, 2 major groups and 12 subgroups indices are available.

## **VII. Commodities Priced:**

**CPI** : The indices are calculated based on the actual retail prices and service charges for transactions.

**CCI** : The indices are calculated based on the prices of materials and labor costs which are mainly the wholesale prices and the actual payment for those working in the construction industry respectively.

## **VIII. Revision:**

Due to late reports and corrections by respondents, all data are subject to revision within 3 months after publication. The figures revised are marked with “r” while “—” stands for zero.

## **IX. Symbols:**

The symbols used in this monthly report are described as follows:

“—”: zero or not available

“r”: revised figure

“...”: not yet published

“◎”: change in merchandise number or price code

“0”: less than a half unit

# 目次

## CONTENTS

|                                 |  |
|---------------------------------|--|
| <b>臺中市物價指數變動分析</b> .....1       | <b>Analysis for the Changes of Price Indices in Taichung</b> .....1                  |
| <b>物價指數統計表</b>                  | <b>Tables of Price Indices</b>   |
| 表1. 臺中市消費者物價指數變動分析表.....8       | Table 1. The Changes of Consumer Price Indices in Taichung.....8                     |
| 表2. 臺中市消費者物價指數 — 基本分類.....12    | Table 2. Indices of Consumer Price in Taichung — Basic Group.....12                  |
| 表3. 臺中市消費者物價指數 — 商品性質分類.....20  | Table 3. Indices of Consumer Price in Taichung — Commodity and Service Group .....20 |
| 表4. 臺中市消費者物價指數 — 購買頻度別分類.....22 | Table 4. Indices of Consumer Price in Taichung — Frequency of Purchase Group .....22 |
| 表5. 臺中市消費者物價指數 — 特殊分類.....23    | Table 5. Indices of Consumer Price in Taichung — Special Group .....23               |
| 表6. 臺中市消費者物價指數銜接表.....24        | Table 6. Splicing Table of Consumer Price Indices in Taichung.....24                 |
| 表7. 臺中市營造工程物價指數變動分析表.....26     | Table 7. The Changes of Construction Cost Indices In Taichung.....26                 |
| 表8. 臺中市營造工程物價基本分類指數.....28      | Table 8. Indices of Construction Cost by Basic Group in Taichung.....28              |
| 表9. 臺中市營造工程物價工程種類別分類指數.....30   | Table 9. Indices of Construction Cost by Kinds of Construction in Taichung.....30    |
| 表10. 臺中市營造工程物價指數銜接表.....36      | Table10. Splicing Table of Construction Cost Indices in Taichung.....36              |
| <b>附 錄</b>                      | <b>Appendix</b>  |
| 1.臺灣地區消費者物價基本分類指數.....39        | 1.Consumer Price Indices by Basic Group in Taiwan Area.....39                        |
| 2.臺灣地區消費者物價總指數銜接表.....40        | 2.Splicing Table of Consumer Price Indices in Taiwan Area.....40                     |
| 3.臺灣地區躉售物價基本分類指數.....42         | 3.Wholesale Price Indices by Basic Group in Taiwan Area.....42                       |
| 4.臺灣地區躉售物價總指數銜接表.....46         | 4.Splicing Table of Wholesale Price Indices in Taiwan Area.....46                    |
| 5.臺灣地區營造工程物價基本分類指數.....48       | 5.Construction Cost Indices by Basic in Taiwan Area.....48                           |
| 6.臺灣地區營造工程物價總指數銜接表.....52       | 6.Splicing Table of Construction Cost Indices in Taiwan Area.....52                  |

## 壹、消費者物價指數變動分析

109年8月消費者物價指數(CPI)為102.86(基期：民國105年=100)，較上月上漲0.17%；較上年同月下跌0.64%。

一、較上月上漲0.17%：主因葉菜及果菜類蔬菜、雞蛋、水果、維他命類保健食品、住宅維修費、冷暖氣設備及金飾及珠寶價格上漲，適逢暑假旅遊旺季，旅館住宿費價漲所致，惟夏季服飾優惠增加、非酒精性飲料及材料、外食費及國內旅遊團費價跌，且因國際新冠肺炎疫情仍嚴峻，國際機票價跌，抵銷部份漲幅。

### (一)按基本分類別分析(詳圖1與表1)：

7大類指數中漲跌幅較顯著者說明如下：

- 1.食物類上漲0.38%：主因葉菜及果菜類蔬菜、雞蛋及水果價格上漲所致，惟非酒精性飲料及材料與外食費價跌，抵銷部份漲幅。
- 2.教養娛樂類上漲0.30%：主因適逢暑假旅遊旺季，旅館住宿費價漲所致，惟國內旅遊團費價跌，抵銷部份漲幅。
- 3.醫藥保健類上漲0.22%：主因維他命類保健食品優惠減少所致。
- 4.居住類上漲0.16%：主因住宅維修費及冷暖氣設備價漲所致。
- 5.衣著類下跌1.00%：主因夏季服飾優惠增加所致。

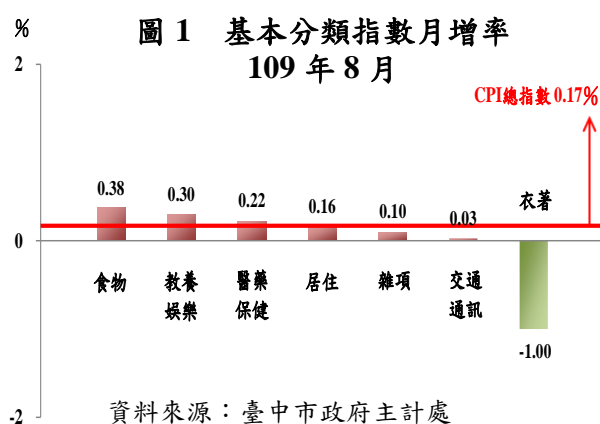

### (二)按漲跌分布情形分析(詳圖2與圖8)：

在368個項目群中，上漲項目占CPI權重40.0%；下跌項目占26.8%。其中漲幅較顯著者有蔥、芥藍菜、小白菜、苦瓜與青江白菜等；跌幅較顯著者有西瓜、牙膏、牙粉、碳酸飲料、竹筍與童褲(裙)等。

圖2 漲跌項目占權數比率(與上月比較)

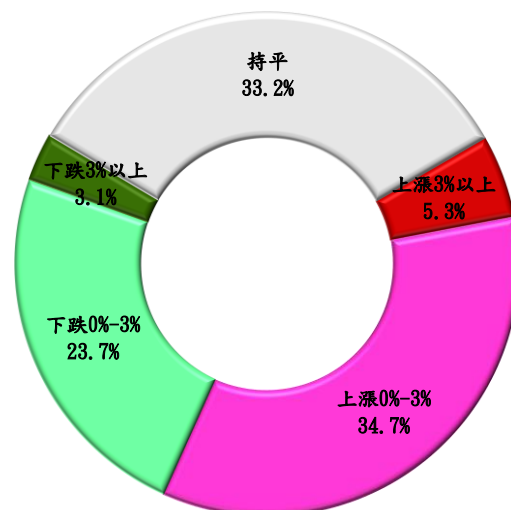

資料來源：臺中市政府主計處

二、較上年同月下跌 0.64%：主因鞋類、燃氣、油料費、通訊費、旅館住宿費、遊樂場入場費、蔬菜及水果價跌所致；惟人身保險費、金飾及珠寶、成衣、醫療費用、藥品及保健食品、房租及外食費價漲，抵銷部分跌幅。

(一)按基本分類別分析(詳圖 3 與表 1)：

7 大類指數中漲跌幅較顯著者說明如下：

- 1.交通及通訊類下跌 4.07%：主因油料費反映國際油價以及通訊費價跌，分別下跌 15.75%與 3.32%所致。
- 2.教養娛樂類下跌 2.80%：主因旅館住宿費及遊樂場入場費因安心旅遊補助而價跌，分別下跌 18.83%與 43.40%所致。
- 3.雜項類上漲 2.55%：主因人身保險受金管會調降責任準備金利率影響調漲保費，金飾及珠寶反映國際金價價漲，分別上漲 4.23%與 13.91%所致。
- 4.醫藥保健類上漲 1.23%：主因醫療費用、藥品及保健食品分別上漲 1.26%與 1.83%所致。
- 5.衣著類上漲 0.93%：主因成衣價格優惠幅度減少，上漲 2.85%，惟鞋類下跌 4.61%，抵銷部分漲幅。

圖 3 基本分類指數年增率  
109 年 8 月

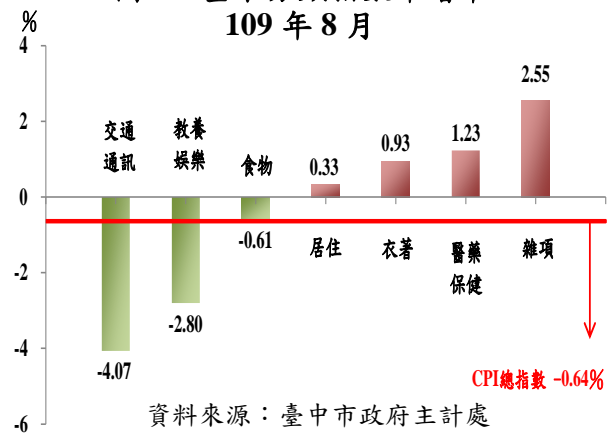

(二)按商品性質別分析(詳圖 4 與表 1)：

商品類指數為 101.40，較上年同月下跌 1.29%，其中非耐久性消費品下跌 2.14%最多。服務類指數為 104.22，較上年同月下跌 0.06%，其中教養娛樂服務下跌 3.69%最多。

圖 4 近 3 年商品類與服務類指數走勢

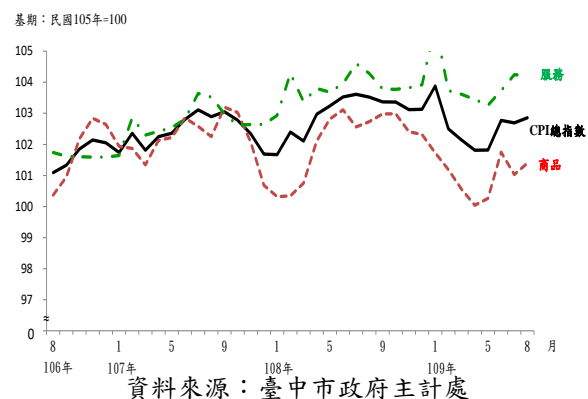

(三)按購買頻度別分析(詳圖 5 與表 1)：

按購買頻度別觀察「每月至少購買 1 次」、「每季(不含每月)至少購買 1 次」及「每季購買不到 1 次」分別下跌 2.49%、0.69%與 0.18%。

圖 5 購買頻度別分類指數年增率  
109 年 8 月

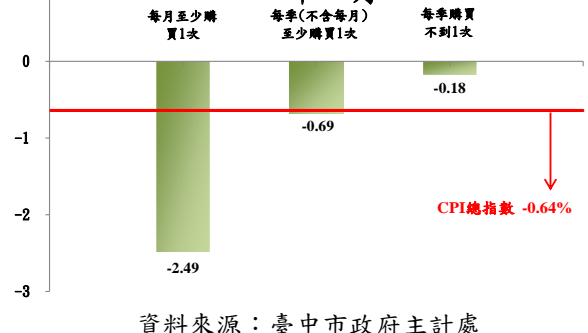



(四) 按漲跌分布情形分析(詳圖 6 與圖 8)：

在 368 個項目群中，上漲項目占 CPI 權重 56.2%；下跌項目占 34.3%。其中漲幅較顯著者有蒜頭、檳榔、芥藍菜、馬鈴薯與櫻桃等；跌幅較顯著者有遊樂場入場費、荔枝、番茄、木瓜與芹菜等。

圖 6 漲跌項目占權數比率  
(與上年同月比較)

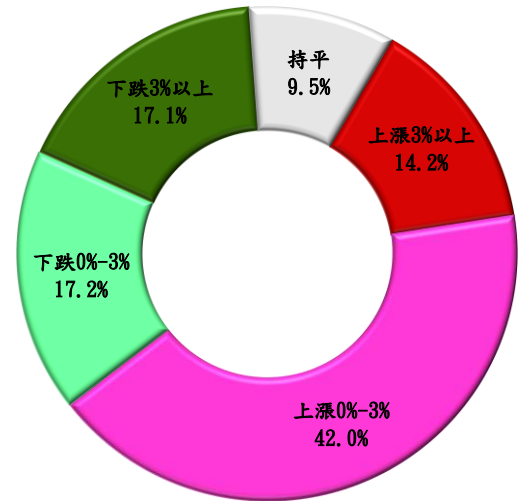

資料來源：臺中市政府主計處

三、109 年 8 月本市核心 CPI 較上年同月上漲 0.24%(詳圖 7 與表 1)：本月消費者物價指數(CPI)受國際原油價跌及旅館住宿費價跌影響，較上年同月下跌 0.64%，惟剔除蔬果能源之核心物價(Core CPI)年增率仍溫和上漲 0.24%。

圖 7 近 3 年 CPI 與核心 CPI 年增率

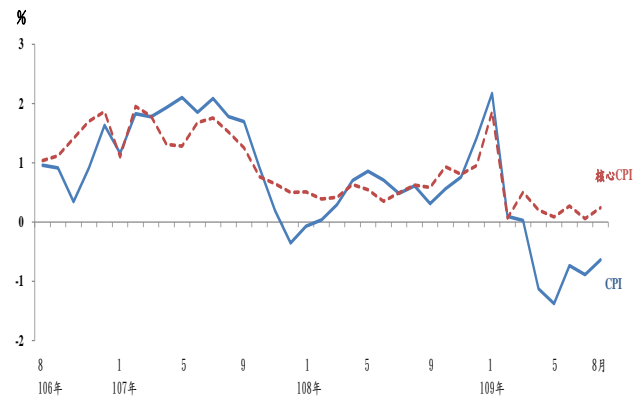

資料來源：臺中市政府主計處

圖 8 臺中市消費者物價指數漲跌較顯著項目

109 年 8 月

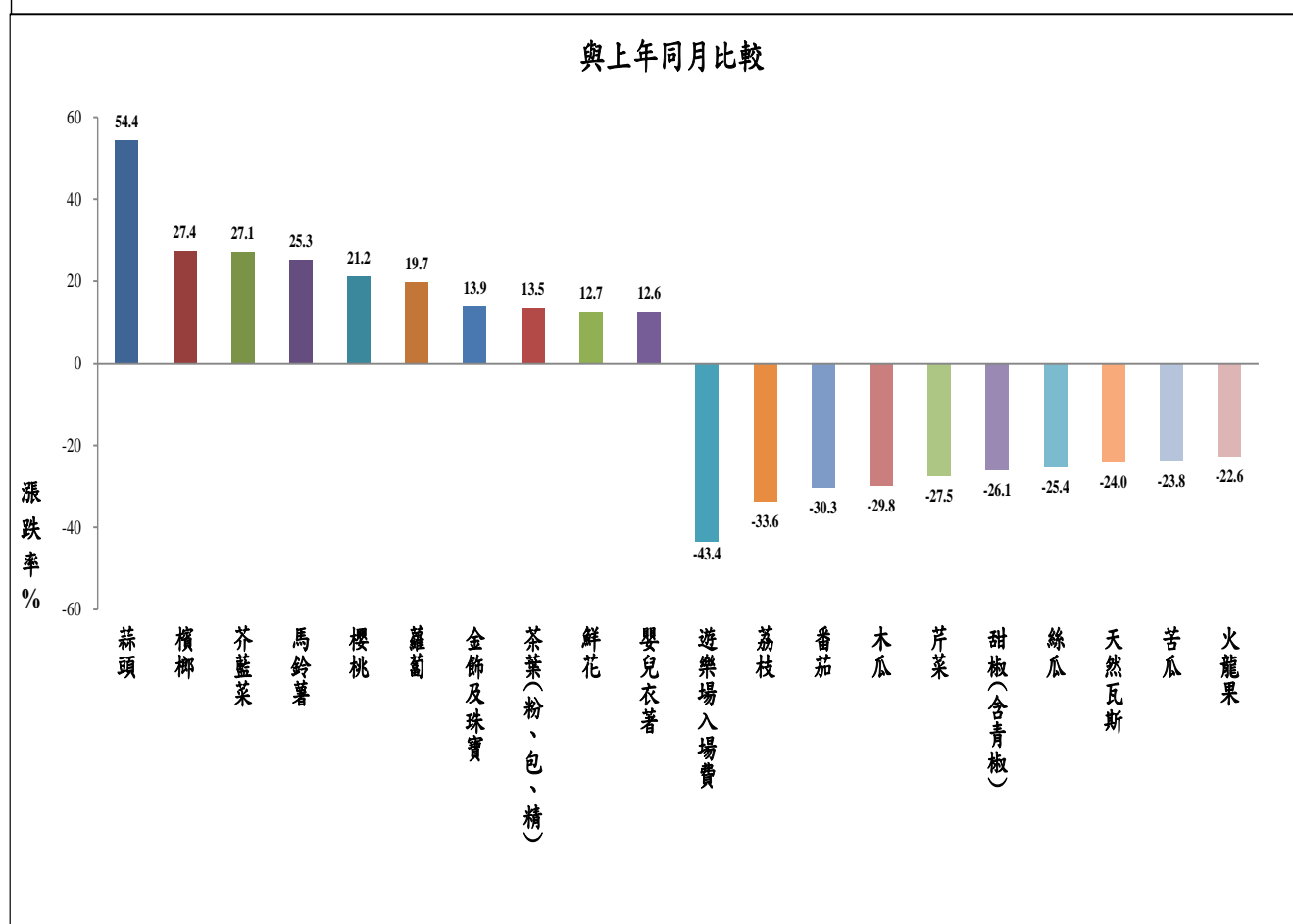
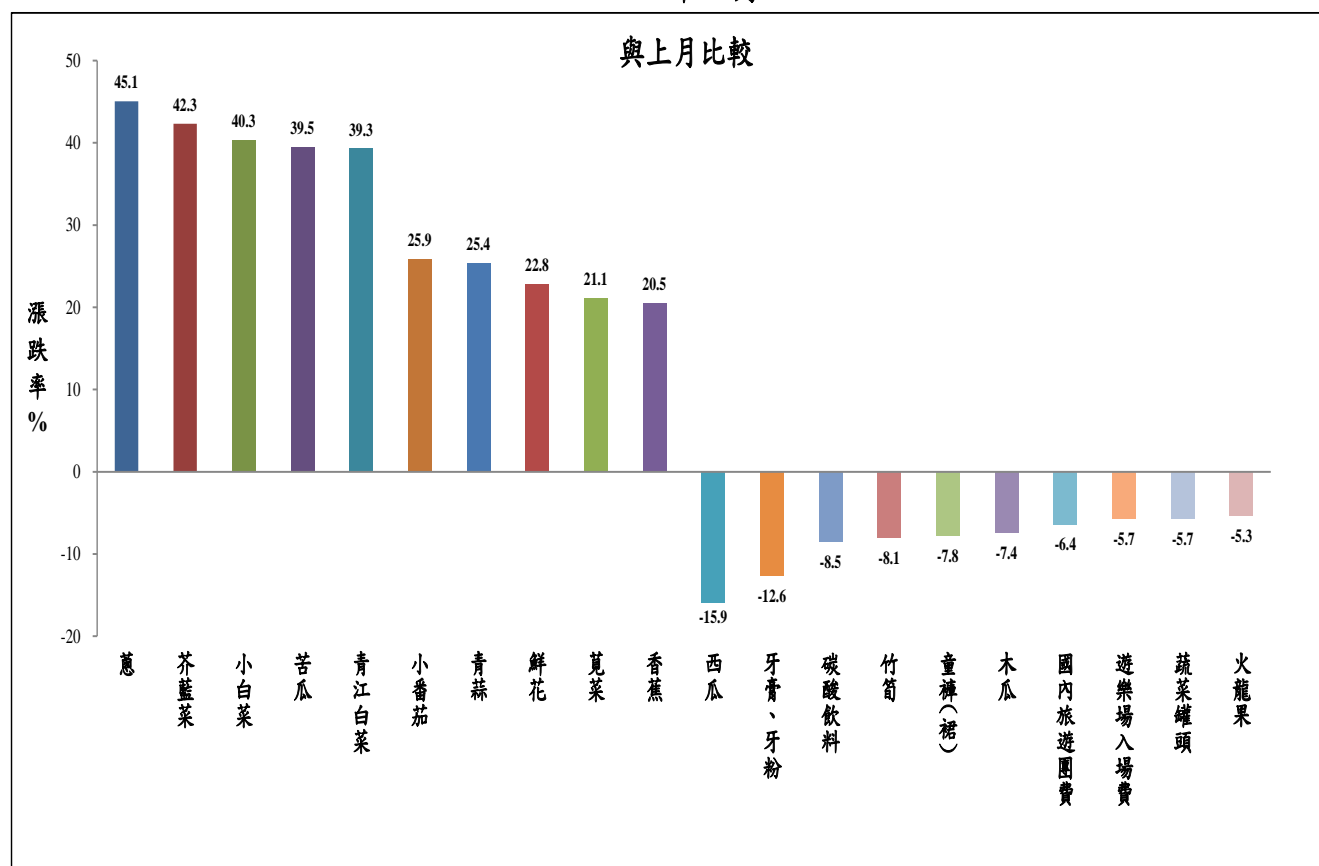

資料來源：臺中市政府主計處

# 表1 臺中市消費者物價指數變動分析表

109年8月

基期：民國105年=100

| 類別                 | 權數 (%)                   | 本月指數          | 與上月比較         |              | 與上年同月比較      |              | 本年前8月指數平均<br>與上年同期比較 |               |              |              |
|--------------------|--------------------------|---------------|---------------|--------------|--------------|--------------|----------------------|---------------|--------------|--------------|
|                    |                          |               | 漲跌率 (%)       | 對總指數影響 (百分點) | 漲跌率 (%)      | 對總指數影響 (百分點) | 平均指數                 | 漲跌率 (%)       | 對總指數影響 (百分點) |              |
| <b>總指數</b>         | <b>1000.00</b>           | <b>102.86</b> | <b>0.17</b>   | <b>0.17</b>  | <b>-0.64</b> | <b>-0.64</b> | <b>102.56</b>        | <b>-0.31</b>  | <b>-0.31</b> |              |
| 基本分類               | 食物類                      | 241.82        | 102.36        | 0.38         | 0.09         | -0.61        | -0.15                | 102.22        | 0.56         | 0.17         |
|                    | 穀類及其製品                   | 15.41         | 103.61        | -0.54        | -0.01        | 0.58         | 0.01                 | 104.17        | 0.74         | 0.01         |
|                    | 肉類                       | 23.34         | 104.58        | 0.42         | 0.01         | 1.71         | 0.04                 | 104.91        | 2.12         | 0.05         |
|                    | 肉類製品                     | 2.36          | 107.47        | -0.86        | 0.00         | 2.47         | 0.01                 | 107.94        | 0.64         | 0.00         |
|                    | 蛋類                       | 2.77          | 97.96         | 7.66         | 0.02         | 1.92         | 0.00                 | 96.53         | -7.10        | -0.02        |
|                    | 水產品                      | 14.31         | 106.38        | 0.46         | 0.01         | -1.34        | -0.02                | 108.69        | 0.27         | 0.00         |
|                    | 加工水產品                    | 4.60          | 109.71        | -0.44        | 0.00         | 1.21         | 0.01                 | 109.66        | 0.84         | 0.00         |
|                    | 蔬菜                       | 14.45         | 96.75         | 9.72         | 0.12         | -10.34       | -0.16                | 84.71         | -2.68        | -0.04        |
|                    | 加工蔬菜                     | 5.18          | 101.66        | -0.43        | 0.00         | 1.80         | 0.01                 | 102.21        | 0.87         | 0.00         |
|                    | 水果                       | 24.38         | 79.12         | 1.10         | 0.02         | -7.07        | -0.14                | 81.07         | -1.21        | -0.02        |
|                    | 加工水果                     | 0.66          | 116.85        | -1.39        | 0.00         | -1.67        | 0.00                 | 118.45        | 0.50         | 0.00         |
|                    | 乳類                       | 9.61          | 109.05        | 0.00         | 0.00         | 0.54         | 0.01                 | 108.60        | 1.15         | 0.01         |
|                    | 食用油                      | 2.36          | 103.76        | -2.03        | 0.00         | 0.41         | 0.00                 | 105.02        | 0.08         | 0.00         |
|                    | 調味品                      | 2.63          | 104.58        | -0.89        | 0.00         | -0.62        | 0.00                 | 105.47        | -0.80        | 0.00         |
|                    | 酒                        | 7.52          | 101.75        | -0.78        | -0.01        | -0.08        | 0.00                 | 102.03        | 0.08         | 0.00         |
|                    | 非酒精性飲料及材料                | 10.81         | 101.72        | -1.50        | -0.02        | 2.47         | 0.03                 | 102.96        | 0.69         | 0.01         |
|                    | 調理食品                     | 8.56          | 102.83        | -0.55        | 0.00         | 1.75         | 0.01                 | 103.27        | 1.61         | 0.01         |
|                    | 外食費                      | 81.91         | 107.40        | -0.18        | -0.02        | 0.46         | 0.04                 | 107.53        | 1.09         | 0.11         |
|                    | 其他食品                     | 10.97         | 103.70        | -1.70        | -0.02        | 1.17         | 0.01                 | 104.72        | 0.88         | 0.01         |
|                    | <b>衣著類</b>               | <b>44.72</b>  | <b>95.99</b>  | <b>-1.00</b> | <b>-0.04</b> | <b>0.93</b>  | <b>0.04</b>          | <b>98.29</b>  | <b>2.37</b>  | <b>0.03</b>  |
|                    | 成衣                       | 32.53         | 94.24         | -1.16        | -0.04        | 2.85         | 0.08                 | 95.81         | 2.13         | 0.02         |
|                    | 鞋類                       | 9.64          | 98.83         | -0.72        | -0.01        | -4.61        | -0.04                | 104.06        | 3.69         | 0.01         |
|                    | 衣著服務及配件                  | 2.55          | 104.94        | 0.07         | 0.00         | -0.34        | 0.00                 | 105.66        | 0.49         | 0.00         |
|                    | <b>居住類</b>               | <b>230.28</b> | <b>104.37</b> | <b>0.16</b>  | <b>0.04</b>  | <b>0.33</b>  | <b>0.08</b>          | <b>103.52</b> | <b>0.44</b>  | <b>0.10</b>  |
|                    | 房租                       | 153.85        | 104.80        | 0.01         | 0.00         | 0.78         | 0.12                 | 104.56        | 0.91         | 0.15         |
|                    | 住宅維修費                    | 10.49         | 107.69        | 1.85         | 0.02         | 2.05         | 0.02                 | 105.85        | 0.88         | 0.01         |
|                    | 家庭用品                     | 35.82         | 100.34        | 0.51         | 0.02         | 0.59         | 0.02                 | 99.86         | 0.66         | 0.02         |
|                    | 家庭管理費用                   | 9.95          | 101.08        | 0.00         | 0.00         | 0.36         | 0.00                 | 102.06        | 0.26         | 0.01         |
|                    | 水電燃氣                     | 20.17         | 108.02        | -0.08        | 0.00         | -4.13        | -0.09                | 101.31        | -3.70        | -0.16        |
|                    | <b>交通及通訊類</b>            | <b>151.93</b> | <b>99.26</b>  | <b>0.03</b>  | <b>0.00</b>  | <b>-4.07</b> | <b>-0.61</b>         | <b>98.78</b>  | <b>-4.61</b> | <b>-0.68</b> |
|                    | 交通及通訊設備                  | 43.59         | 98.17         | -0.20        | -0.01        | -0.69        | -0.03                | 98.44         | 0.69         | 0.02         |
|                    | 油料費                      | 26.11         | 99.71         | 1.12         | 0.03         | -15.75       | -0.47                | 98.35         | -18.16       | -0.55        |
| 交通服務及維修零件          | 82.23                    | 97.66         | -0.19         | -0.02        | -1.40        | -0.11        | 97.07                | -2.14         | -0.15        |              |
| <b>醫藥保健類</b>       | <b>40.90</b>             | <b>104.40</b> | <b>0.22</b>   | <b>0.01</b>  | <b>1.23</b>  | <b>0.05</b>  | <b>103.77</b>        | <b>0.73</b>   | <b>0.03</b>  |              |
| 醫療費用               | 19.06                    | 105.71        | 0.00          | 0.00         | 1.26         | 0.02         | 105.48               | 1.21          | 0.03         |              |
| 藥品及保健食品            | 15.92                    | 102.71        | 0.58          | 0.01         | 1.83         | 0.03         | 101.45               | 0.67          | 0.01         |              |
| 醫療保健器材             | 5.91                     | 101.48        | 0.00          | 0.00         | -0.52        | 0.00         | 101.27               | -0.74         | 0.00         |              |
| <b>教養娛樂類</b>       | <b>145.81</b>            | <b>101.95</b> | <b>0.30</b>   | <b>0.04</b>  | <b>-2.80</b> | <b>-0.41</b> | <b>102.30</b>        | <b>-1.42</b>  | <b>-0.21</b> |              |
| 教養費用               | 65.43                    | 99.66         | 0.04          | 0.00         | -0.08        | -0.01        | 99.77                | 0.27          | 0.03         |              |
| 娛樂費用               | 80.38                    | 103.85        | 0.51          | 0.04         | -4.83        | -0.41        | 104.40               | -2.69         | -0.23        |              |
| <b>雜項類</b>         | <b>144.55</b>            | <b>110.46</b> | <b>0.10</b>   | <b>0.02</b>  | <b>2.55</b>  | <b>0.37</b>  | <b>109.58</b>        | <b>1.57</b>   | <b>0.23</b>  |              |
| 香菸及檳榔              | 15.21                    | 133.96        | -0.25         | 0.00         | 2.03         | 0.04         | 135.65               | 1.14          | 0.02         |              |
| 美容及衛生用品            | 30.66                    | 103.77        | 0.01          | 0.00         | 0.66         | 0.02         | 103.45               | 0.59          | 0.01         |              |
| 個人隨身用品             | 19.25                    | 105.94        | 1.18          | 0.02         | 3.60         | 0.07         | 103.50               | 3.32          | 0.05         |              |
| 個人服務               | 12.26                    | 100.65        | 0.00          | 0.00         | 0.36         | 0.00         | 106.27               | 3.41          | 0.06         |              |
| 理容服務費              | 7.32                     | 114.35        | 0.00          | 0.00         | 7.41         | 0.06         | 111.71               | 4.67          | 0.04         |              |
| 其他                 | 59.86                    | 102.95        | -0.06         | 0.00         | 3.20         | 0.19         | 100.59               | 0.85          | 0.05         |              |
| 商品性質分類             | 商品類                      | 471.20        | 101.40        | 0.37         | 0.17         | -1.29        | -0.61                | 101.00        | -0.82        | -0.40        |
|                    | 非耐久性消費品                  | 287.86        | 102.80        | 0.59         | 0.17         | -2.14        | -0.63                | 101.93        | -1.83        | -0.54        |
|                    | 半耐久性消費品                  | 82.08         | 98.38         | -0.59        | -0.05        | 0.54         | 0.04                 | 99.69         | 1.41         | 0.03         |
|                    | 耐久性消費品                   | 101.26        | 98.51         | 0.54         | 0.05         | -0.15        | -0.01                | 98.02         | 0.36         | 0.03         |
|                    | <b>服務類</b>               | <b>528.80</b> | <b>104.22</b> | <b>-0.02</b> | <b>-0.01</b> | <b>-0.06</b> | <b>-0.03</b>         | <b>104.01</b> | <b>0.13</b>  | <b>0.07</b>  |
|                    | 外食費                      | 81.91         | 107.40        | -0.18        | -0.02        | 0.46         | 0.04                 | 107.53        | 1.09         | 0.11         |
|                    | 居住服務                     | 172.12        | 104.80        | 0.12         | 0.02         | 0.83         | 0.14                 | 104.54        | 0.87         | 0.16         |
|                    | 交通及通訊服務                  | 79.28         | 97.86         | -0.20        | -0.02        | -1.40        | -0.11                | 97.18         | -2.21        | -0.15        |
|                    | 醫療保健服務                   | 19.06         | 105.71        | 0.00         | 0.00         | 1.26         | 0.02                 | 105.48        | 1.21         | 0.03         |
|                    | 教養娛樂服務                   | 98.75         | 104.02        | -0.03        | 0.00         | -3.69        | -0.38                | 104.82        | -1.46        | -0.13        |
| 雜項服務               | 76.83                    | 105.22        | 0.00          | 0.00         | 3.27         | 0.25         | 103.98               | 1.60          | 0.13         |              |
| 購買頻度分類<br>(不含設算租金) | 每月至少購買1次                 | 223.37        | 101.57        | 0.30         | 0.13         | -2.49        | -0.56                | 101.35        | -2.12        | -0.66        |
|                    | 每季(不含每月)<br>至少購買1次       | 140.96        | 104.35        | 0.42         | -0.04①       | -0.69        | -0.10                | 103.00        | -0.11        | 0.14①        |
|                    | 每季購買不到1次                 | 500.67        | 102.16        | 0.07         | 0.06         | -0.18        | -0.09                | 102.11        | 0.11         | 0.04         |
|                    | 總指數(不含蔬菜水果)              | 961.18        | 103.69        | 0.02         | 0.02         | -0.35        | -0.33                | 103.51        | -0.26        | -0.26        |
| 特分殊類               | 總指數(不含蔬果及能源)             | 917.97        | 103.60        | -0.01        | -0.01        | 0.24         | 0.22                 | 103.60        | 0.41         | 0.36         |
|                    | --【即核心物價】<br>總指數(不含設算租金) | 865.01        | 102.55        | 0.19         | 0.16         | -0.86        | -0.74                | 102.24        | -0.52        | -0.45        |

附註：①因按年變更權數結構或蔬果細項為每月變動權數，致本月與各期比較之各類指數對總指數之影響方向及幅度不必然與漲跌之方向一致。

說明：由於受查者延誤或更正報價，本表所載資料於公布後3個月內均可能修正。

資料來源：臺中市政府主計處。

## 貳、營造工程物價指數變動分析

109年8月營造工程物價指數(CCI)為109.75(基期：民國105年=100)，較上月上漲0.48%，較上年同月上漲1.39%。詳細變動情形如下(詳表2)：

### 一、較上月上漲0.48%：

(一)材料類指數上漲0.77%：主因係鋼筋、電線電纜及預拌混凝土價漲，以致金屬製品類、機電設備類及水泥及其製品類分別上漲1.56%、0.86%及0.37%。

(二)勞務類指數本月與上月持平。

### 二、較上年同月上漲1.39%：

(一)材料類指數上漲0.50%：主因預拌混凝土價漲，以致水泥及其製品類上漲10.12%，惟鋼筋價跌，致金屬製品類下跌5.29%，抵銷部分漲幅。

(二)勞務類指數上漲2.89%：主因係泥水、鋼筋及板模工資上升，且混凝土壓送車租金及鋼支撐材租金漲價，以致工資類及機具設備租金類分別上漲3.10%及2.43%所致。

表2 臺中市營造工程物價指數變動分析表

| 類別         | 權數<br>(%)      | 本月<br>指數      | 109年8月      |                     | 基期：民國105年=100 |                     | 本年前8月指數平均與<br>上年同期比較 |             |                     |
|------------|----------------|---------------|-------------|---------------------|---------------|---------------------|----------------------|-------------|---------------------|
|            |                |               | 與上月比較       |                     | 與上年同月比較       |                     | 平均<br>指數             | 漲跌率<br>(%)  | 對總指<br>數影響<br>(百分點) |
|            |                |               | 漲跌率<br>(%)  | 對總指<br>數影響<br>(百分點) | 漲跌率<br>(%)    | 對總指<br>數影響<br>(百分點) |                      |             |                     |
| <b>總指數</b> | <b>1000.00</b> | <b>109.75</b> | <b>0.48</b> | <b>0.48</b>         | <b>1.39</b>   | <b>1.39</b>         | <b>109.12</b>        | <b>1.11</b> | <b>1.11</b>         |
| <b>材料類</b> | <b>611.01</b>  | <b>111.79</b> | <b>0.77</b> | <b>0.48</b>         | <b>0.50</b>   | <b>0.32</b>         | <b>111.19</b>        | <b>0.13</b> | <b>0.08</b>         |
| 水泥及其製品類    | 143.57         | 123.31        | 0.37        | 0.06                | 10.12         | 1.49                | 121.68               | 10.52       | 1.53                |
| 砂石及級配類     | 19.15          | 101.39        | 0.00        | 0.00                | 1.10          | 0.02                | 101.39               | 1.80        | 0.03                |
| 磚瓦瓷類       | 17.30          | 93.45         | 0.20        | 0.00                | 0.41          | 0.01                | 93.24                | -0.11       | 0.00                |
| 金屬製品類      | 199.04         | 119.23        | 1.56        | 0.33                | -5.29         | -1.21               | 119.32               | -6.05       | -1.40               |
| 木材及其製品類    | 31.21          | 103.95        | -0.08       | 0.00                | -3.00         | -0.09               | 104.53               | -2.70       | -0.08               |
| 塑膠製品類      | 15.21          | 112.63        | 0.31        | 0.00                | 0.29          | 0.00                | 112.24               | 0.10        | 0.00                |
| 油漆塗裝類      | 8.19           | 102.98        | 0.00        | 0.00                | 0.12          | 0.00                | 102.95               | 0.09        | 0.00                |
| 機電設備類      | 97.82          | 107.40        | 0.86        | 0.08                | 1.08          | 0.10                | 106.28               | -0.32       | -0.03               |
| 瀝青及其製品類    | 17.97          | 97.78         | 0.12        | 0.00                | -2.75         | -0.05               | 99.05                | -1.49       | -0.02               |
| 雜項類        | 61.54          | 105.35        | 0.01        | 0.00                | 0.66          | 0.04                | 104.07               | 0.92        | 0.05                |
| <b>勞務類</b> | <b>388.99</b>  | <b>106.46</b> | <b>0.00</b> | <b>0.00</b>         | <b>2.89</b>   | <b>1.07</b>         | <b>105.79</b>        | <b>2.80</b> | <b>1.03</b>         |
| 工資類        | 270.18         | 106.11        | 0.00        | 0.00                | 3.10          | 0.79                | 105.17               | 2.91        | 0.74                |
| 機具設備租金類    | 118.82         | 107.28        | 0.00        | 0.00                | 2.43          | 0.28                | 107.22               | 2.53        | 0.29                |

資料來源：臺中市政府主計處。

**物價指數統計表**  
**Tables of Price Indices**

## 表 1 臺中市消費者物價指數變動分析表

基期：民國105年=100

| 類別              | 項數<br>Item | 106年12月<br>相對重要性<br>(%)<br>Relative<br>Importance,<br>December<br>2017 (%) | 本(109)<br>年8月份<br>指數<br>This<br>Month<br>Index | 本(109)<br>年7月份<br>指數<br>r<br>Previous<br>Month<br>Index<br>r | 與上月比較<br>Compared with<br>Previous Month |   |
|-----------------|------------|--|--|--|--|---|
|                 |            |  |  |  | 漲跌率<br>Percent<br>Change<br>(%)          | 對總指數<br>影響<br>Effects on<br>General<br>Index<br>(百分點) |
| <b>總指數</b>      | <b>368</b> | <b>1000.00</b>   | <b>102.86</b>                                  | <b>102.69</b>  | <b>0.17</b>                              | <b>0.17</b>   |
| <b>基本分類</b>     |            |  |  |  |  |   |
| <b>一.食物類</b>    | <b>171</b> | <b>241.34</b>  | <b>102.36</b>                                  | <b>101.97</b>  | <b>0.38</b>                              | <b>0.09</b>   |
| 1.穀類及其製品        | 10         | 15.40  | 103.61   | 104.17   | -0.54                                    | -0.01   |
| 2.肉類            | 6          | 23.81  | 104.58   | 104.14   | 0.42                                     | 0.01  |
| 3.肉類製品          | 3          | 2.46   | 107.47   | 108.40   | -0.86                                    | -0.00   |
| 4.蛋類            | 2          | 2.28   | 97.96  | 90.99  | 7.66                                     | 0.02  |
| 5.水產品           | 20         | 14.85  | 106.38   | 105.89   | 0.46                                     | 0.01  |
| 6.加工水產品         | 4          | 4.79   | 109.71   | 110.19   | -0.44                                    | -0.00   |
| 7.蔬菜            | 43         | 13.73  | 96.75  | 88.18  | 9.72                                     | 0.12  |
| 8.加工蔬菜          | 6          | 5.14   | 101.66   | 102.10   | -0.43                                    | -0.00   |
| 9.水果            | 24         | 22.15  | 79.12  | 78.26  | 1.10                                     | 0.02  |
| 10.加工水果         | 2          | 0.70   | 116.85   | 118.50   | -1.39                                    | -0.00   |
| 11.乳類           | 4          | 9.91   | 109.05   | 109.05   | —  | —   |
| 12.食用油          | 3          | 2.42   | 103.76   | 105.91   | -2.03                                    | -0.00   |
| 13.調味品          | 5          | 2.65   | 104.58   | 105.52   | -0.89                                    | -0.00   |
| 14.酒            | 4          | 7.48   | 101.75   | 102.55   | -0.78                                    | -0.01   |
| 15.非酒精性飲料及材料    | 10         | 10.88  | 101.72   | 103.27   | -1.50                                    | -0.02   |
| 16.調理食品         | 6          | 8.52   | 102.83   | 103.40   | -0.55                                    | -0.00   |
| 17.外食費          | 12         | 83.12  | 107.40   | 107.59   | -0.18                                    | -0.02   |
| 18.其他食品         | 7          | 11.08  | 103.70   | 105.49   | -1.70                                    | -0.02   |
| <b>二.衣著類</b>    | <b>23</b>  | <b>44.85</b>   | <b>95.99</b>                                   | <b>96.96</b>   | <b>-1.00</b>                             | <b>-0.04</b>  |
| 1.成衣            | 17         | 33.28  | 94.24  | 95.35  | -1.16                                    | -0.04   |
| 2.鞋類            | 3          | 9.00   | 98.83  | 99.55  | -0.72                                    | -0.01   |
| 3.衣著服務及配件       | 3          | 2.57   | 104.94   | 104.87   | 0.07                                     | 0.00  |
| <b>三.居住類</b>    | <b>46</b>  | <b>228.98</b>  | <b>104.37</b>                                  | <b>104.20</b>  | <b>0.16</b>                              | <b>0.04</b>   |
| 1.房租            | 2          | 153.47   | 104.80   | 104.79   | 0.01                                     | 0.00  |
| 2.住宅維修費         | 7          | 10.63  | 107.69   | 105.73   | 1.85                                     | 0.02  |
| 3.家庭用品          | 29         | 35.51  | 100.34   | 99.83  | 0.51                                     | 0.02  |
| 4.家庭管理費用        | 3          | 9.78   | 101.08   | 101.08   | —  | —   |
| 5.水電燃氣          | 5          | 19.59  | 108.02   | 108.11   | -0.08                                    | -0.00   |
| <b>四.交通及通訊類</b> | <b>30</b>  | <b>152.98</b>  | <b>99.26</b>                                   | <b>99.23</b>   | <b>0.03</b>                              | <b>0.00</b>   |
| 1.交通及通訊設備       | 5          | 42.30  | 98.17  | 98.37  | -0.20                                    | -0.01   |
| 2.油料費           | 5          | 29.94  | 99.71  | 98.61  | 1.12                                     | 0.03  |
| 3.交通服務及維修零件     | 20         | 80.74  | 97.66  | 97.85  | -0.19                                    | -0.02   |
| <b>五.醫藥保健類</b>  | <b>21</b>  | <b>41.07</b>   | <b>104.40</b>                                  | <b>104.17</b>  | <b>0.22</b>                              | <b>0.01</b>   |
| 1.醫療費用          | 8          | 19.36  | 105.71   | 105.71   | —  | —   |
| 2.藥品及保健食品       | 9          | 15.86  | 102.71   | 102.12   | 0.58                                     | 0.01  |
| 3.醫療保健器材        | 4          | 5.86   | 101.48   | 101.48   | —  | —   |

**Table 1 The Changes of Consumer Price Indices in Taichung**

Base Period : 2016=100

| 與上年同月比較<br>Compared with the Same Month of Previous Year |  | 本(109)年前8月指數平均與上年同期比較<br>Compared with the Same Period (JAN.-AUG.) of Previous Year |                                 |                           |  | Groups  |
|--|--|---|---------------------------------|---------------------------|--|---|
| 漲跌率<br>Percent Change (%)                                | 對總指數影響<br>Effects on General Index (百分點) | 本年平均<br>This Year (Average)   | 上年平均<br>Previous Year (Average) | 漲跌率<br>Percent Change (%) | 對總指數影響<br>Effects on General Index (百分點) |   |
| <b>-0.64</b>   | <b>-0.64</b>                             | <b>102.56</b>   | <b>102.88</b>                   | <b>-0.31</b>              | <b>-0.31</b>                             |   |
|  |  |   |                                 |                           |  | <b>The Basic Group</b>  |
| <b>-0.61</b>   | <b>-0.15</b>                             | <b>102.22</b>   | <b>101.65</b>                   | <b>0.56</b>               | <b>0.17</b>                              | <b>I. Food</b>  |
| 0.58   | 0.01                                     | 104.17  | 103.40                          | 0.74                      | 0.01                                     | 1.Cereals & Cereal Products                                     |
| 1.71   | 0.04                                     | 104.91  | 102.73                          | 2.12                      | 0.05                                     | 2.Meat  |
| 2.47   | 0.01                                     | 107.94  | 107.25                          | 0.64                      | 0.00                                     | 3.Meat Products   |
| 1.92   | 0.00                                     | 96.53   | 103.91                          | -7.10                     | -0.02                                    | 4.Eggs  |
| -1.34  | -0.02                                    | 108.69  | 108.40                          | 0.27                      | -0.00                                    | 5.Fish & Seafood  |
| 1.21   | 0.01                                     | 109.66  | 108.75                          | 0.84                      | 0.00                                     | 6.Processed Fish & Seafood                                      |
| -10.34   | -0.16                                    | 84.71   | 87.04                           | -2.68                     | -0.04                                    | 7.Vegetables  |
| 1.80   | 0.01                                     | 102.21  | 101.33                          | 0.87                      | 0.00                                     | 8.Processed Vegetables  |
| -7.07  | -0.14                                    | 81.07   | 82.06                           | -1.21                     | -0.02                                    | 9.Fruits  |
| -1.67  | -0.00                                    | 118.45  | 117.86                          | 0.50                      | 0.00                                     | 10.Processed Fruits   |
| 0.54   | 0.01                                     | 108.60  | 107.36                          | 1.15                      | 0.01                                     | 11.Dairy Products   |
| 0.41   | 0.00                                     | 105.02  | 104.94                          | 0.08                      | 0.00                                     | 12.Edible Oil   |
| -0.62  | -0.00                                    | 105.47  | 106.32                          | -0.80                     | -0.00                                    | 13.Condiments   |
| -0.08  | -0.00                                    | 102.03  | 101.95                          | 0.08                      | 0.00                                     | 14.Alcoholic Beverages  |
| 2.47   | 0.03                                     | 102.96  | 102.25                          | 0.69                      | 0.01                                     | 15.Nonalcoholic Beverages & Beverage Materials                  |
| 1.75   | 0.01                                     | 103.27  | 101.63                          | 1.61                      | 0.01                                     | 16.Cooked Food  |
| 0.46   | 0.04                                     | 107.53  | 106.37                          | 1.09                      | 0.11                                     | 17.Food Away from Home  |
| 1.17   | 0.01                                     | 104.72  | 103.81                          | 0.88                      | 0.01                                     | 18.Other Food   |
| <b>0.93</b>  | <b>0.04</b>                              | <b>98.29</b>  | <b>96.01</b>                    | <b>2.37</b>               | <b>0.03</b>                              | <b>II. Clothing</b>   |
| 2.85   | 0.08                                     | 95.81   | 93.81                           | 2.13                      | 0.02                                     | 1.Garments  |
| -4.61  | -0.04                                    | 104.06  | 100.36                          | 3.69                      | 0.01                                     | 2.Footwear  |
| -0.34  | -0.00                                    | 105.66  | 105.15                          | 0.49                      | 0.00                                     | 3.Apparel Services & Accessories                                |
| <b>0.33</b>  | <b>0.08</b>                              | <b>103.52</b>   | <b>103.07</b>                   | <b>0.44</b>               | <b>0.10</b>                              | <b>III. Housing</b>   |
| 0.78   | 0.12                                     | 104.56  | 103.62                          | 0.91                      | 0.15                                     | 1.Residential Rent  |
| 2.05   | 0.02                                     | 105.85  | 104.93                          | 0.88                      | 0.01                                     | 2.Maintenance & Repair of Dwellings                             |
| 0.59   | 0.02                                     | 99.86   | 99.21                           | 0.66                      | 0.02                                     | 3.Household Appliances  |
| 0.36   | 0.00                                     | 102.06  | 101.80                          | 0.26                      | 0.01                                     | 4.Household Operations  |
| -4.13  | -0.09                                    | 101.31  | 105.20                          | -3.70                     | -0.16                                    | 5.Water , Electricity & Gas Supply                              |
| <b>-4.07</b>   | <b>-0.61</b>                             | <b>98.78</b>  | <b>103.55</b>                   | <b>-4.61</b>              | <b>-0.68</b>                             | <b>IV. Transportation &amp; Communication</b>                   |
| -0.69  | -0.03                                    | 98.44   | 97.77                           | 0.69                      | 0.02                                     | 1.Equipment For Transportation & Communication                  |
| -15.75   | -0.47                                    | 98.35   | 120.18                          | -18.16                    | -0.55                                    | 2.Fuels & Lubricants  |
| -1.40  | -0.11                                    | 97.07   | 99.19                           | -2.14                     | -0.15                                    | 3.Services and Vehicle Parts For Transportation & Communication |
| <b>1.23</b>  | <b>0.05</b>                              | <b>103.77</b>   | <b>103.02</b>                   | <b>0.73</b>               | <b>0.03</b>                              | <b>V. Health</b>  |
| 1.26   | 0.02                                     | 105.48  | 104.22                          | 1.21                      | 0.03                                     | 1.Medical Care Services   |
| 1.83   | 0.03                                     | 101.45  | 100.77                          | 0.67                      | 0.01                                     | 2.Medicines & Health Food                                       |
| -0.52  | -0.00                                    | 101.27  | 102.03                          | -0.74                     | -0.00                                    | 3.Medical Supplies & Appliance                                  |

表 1 臺中市消費者物價指數變動分析表(續)

基期：民國105年=100

| 類別             | 項數<br>Item | 106年12月<br>相對重要性<br>(%)<br>Relative<br>Importance,<br>December<br>2017 (%) | 本(109)<br>年8月份<br>指數<br>This<br>Month<br>Index | 本(109)<br>年7月份<br>指數<br>r<br>Previous<br>Month<br>Index<br>r | 與上月比較<br>Compared with<br>Previous Month |   |
|----------------|------------|--|--|--|--|---|
|                |            |  |  |  | 漲跌率<br>Percent<br>Change<br>(%)          | 對總指數<br>影響<br>Effects on<br>General<br>Index<br>(百分點) |
| <b>六.教養娛樂類</b> | <b>48</b>  | <b>143.75</b>  | <b>101.95</b>                                  | <b>101.64</b>  | <b>0.30</b>                              | <b>0.04</b>   |
| 1.教養費用         | 24         | 64.50  | 99.66  | 99.62  | 0.04                                     | 0.00  |
| 2.娛樂費用         | 24         | 79.25  | 103.85   | 103.32   | 0.51                                     | 0.04  |
| <b>七.雜項類</b>   | <b>29</b>  | <b>147.02</b>  | <b>110.46</b>                                  | <b>110.35</b>  | <b>0.10</b>                              | <b>0.02</b>   |
| 1.香菸及檳榔        | 2          | 18.81  | 133.96   | 134.30   | -0.25                                    | -0.00   |
| 2.美容及衛生用品      | 10         | 30.94  | 103.77   | 103.76   | 0.01                                     | 0.00  |
| 3.個人隨身用品       | 4          | 18.64  | 105.94   | 104.70   | 1.18                                     | 0.02  |
| 4.個人服務         | 2          | 12.15  | 100.65   | 100.65   | —  | —   |
| 5.理容服務費        | 3          | 7.56   | 114.35   | 114.35   | —  | —   |
| 6.其他           | 8          | 58.92  | 102.95   | 103.01   | -0.06                                    | -0.00   |
| <b>商品性質別分類</b> |            |  |  |  |  |   |
| <b>一.商品類</b>   | <b>280</b> | <b>473.67</b>  | <b>101.40</b>                                  | <b>101.03</b>  | <b>0.37</b>                              | <b>0.17</b>   |
| 商品類--不含食物      | 121        | 315.45   | 102.77   | 102.55   | 0.21                                     | 0.07  |
| 非耐久性消費品        | 202        | 293.14   | 102.80   | 102.20   | 0.59                                     | 0.17  |
| 非耐久性消費品--不含食物  | 43         | 134.93   | 107.52   | 107.03   | 0.46                                     | 0.06  |
| 半耐久性消費品        | 42         | 80.30  | 98.38  | 98.96  | -0.59                                    | -0.05   |
| 耐久性消費品         | 36         | 100.23   | 98.51  | 97.98  | 0.54                                     | 0.05  |
| <b>二.服務類</b>   | <b>88</b>  | <b>526.33</b>  | <b>104.22</b>                                  | <b>104.24</b>  | <b>-0.02</b>                             | <b>-0.01</b>  |
| 家外食物服務         | 12         | 83.12  | 107.40   | 107.59   | -0.18                                    | -0.02   |
| 衣著服務           | 2          | 0.89   | 113.53   | 113.88   | -0.31                                    | -0.00   |
| 居住服務           | 9          | 171.68   | 104.80   | 104.67   | 0.12                                     | 0.02  |
| 交通及通訊服務        | 18         | 77.95  | 97.86  | 98.06  | -0.20                                    | -0.02   |
| 醫療保健服務         | 8          | 19.36  | 105.71   | 105.71   | —  | —   |
| 教養娛樂服務         | 27         | 97.26  | 104.02   | 104.05   | -0.03                                    | -0.00   |
| 雜項服務           | 12         | 76.07  | 105.22   | 105.22   | —  | —   |
| <b>購買頻度別分類</b> |            |  |  |  |  |   |
| 每月至少購買1次       | 70         | 226.60   | 101.57   | 101.27   | 0.30                                     | 0.13  |
| 每季(不含每月)至少購買1次 | 89         | 143.18   | 104.35   | 103.91   | 0.42                                     | -0.04   |
| 每季購買不到1次       | 209        | 495.53   | 102.16   | 102.09   | 0.07                                     | 0.06  |
| <b>其他特殊複分類</b> |            |  |  |  |  |   |
| 總指數(不含食物)      | 197        | 758.66   | 103.07   | 102.97   | 0.10                                     | 0.07  |
| 總指數(不含蔬菜水果)    | 301        | 964.12   | 103.69   | 103.67   | 0.02                                     | 0.02  |
| 總指數(不含蔬果及能源)   | 293        | 917.61   | 103.60   | 103.61   | -0.01                                    | -0.01   |
| 總指數(不含設算租金)    | 368        | 865.32   | 102.55   | 102.36   | 0.19                                     | 0.16  |



**Table 1 The Changes of Consumer Price Indices in Taichung(Cont.)**

Base Period : 2016=100

| 與上年同月比較<br>Compared with the<br>Same Month<br>of Previous Year |   | 本(109)年前8月指數平均與上年同期比較<br>Compared with the Same Period<br>(JAN.-AUG.) of Previous Year |                                       |                                 |   | Groups   |
|--|---|--|---------------------------------------|---------------------------------|---|--|
| 漲跌率<br>Percent<br>Change<br>(%)                                | 對總指數<br>影響<br>Effects on<br>General<br>Index<br>(百分點) | 本年平均<br>This Year<br>(Average)   | 上年平均<br>Previous<br>Year<br>(Average) | 漲跌率<br>Percent<br>Change<br>(%) | 對總指數影<br>響<br>Effects on<br>General<br>Index<br>(百分點) |  |
| <b>-2.80</b>   | <b>-0.41</b>  | <b>102.30</b>  | <b>103.77</b>                         | <b>-1.42</b>                    | <b>-0.21</b>  | <b>VI. Education &amp; Entertainment</b>               |
| -0.08  | -0.01   | 99.77  | 99.50                                 | 0.27                            | 0.03  | 1.Educational Expenses                                 |
| -4.83  | -0.41   | 104.40   | 107.29                                | -2.69                           | -0.23   | 2.Entertainment Expenses                               |
| <b>2.55</b>  | <b>0.37</b>   | <b>109.58</b>  | <b>107.89</b>                         | <b>1.57</b>                     | <b>0.23</b>   | <b>VII. Miscellaneous</b>                              |
| 2.03   | 0.04  | 135.65   | 134.12                                | 1.14                            | 0.02  | 1.Tobacco & Betel Nuts                                 |
| 0.66   | 0.02  | 103.45   | 102.84                                | 0.59                            | 0.01  | 2.Cosmetic Items                                       |
| 3.60   | 0.07  | 103.50   | 100.17                                | 3.32                            | 0.05  | 3.Personal Effects                                     |
| 0.36   | 0.00  | 106.27   | 102.77                                | 3.41                            | 0.06  | 4.Services For Nursery & Nursing Care                  |
| 7.41   | 0.06  | 111.71   | 106.73                                | 4.67                            | 0.04  | 5.Services For Personal Care                           |
| 3.20   | 0.19  | 100.59   | 99.74                                 | 0.85                            | 0.05  | 6.Other Miscellaneous Expenses                         |
|  |   |  |                                       |                                 |   | <b>Commodity and Service Group</b>                     |
| <b>-1.29</b>   | <b>-0.61</b>  | <b>101.00</b>  | <b>101.84</b>                         | <b>-0.82</b>                    | <b>-0.40</b>  | <b>I . Commodity</b>                                   |
| -1.33  | -0.41   | 102.29   | 103.72                                | -1.38                           | -0.46   | Commodity Excluding Food                               |
| -2.14  | -0.63   | 101.93   | 103.83                                | -1.83                           | -0.54   | Non-durable Consumer Goods                             |
| -3.24  | -0.44   | 105.90   | 110.56                                | -4.21                           | -0.57   | Non-durable Consumer Goods<br>Excluding Food           |
| 0.54   | 0.04  | 99.69  | 98.30                                 | 1.41                            | 0.03  | Semi-durable Consumer Goods                            |
| -0.15  | -0.01   | 98.02  | 97.67                                 | 0.36                            | 0.03  | Durable Consumer Goods                                 |
| <b>-0.06</b>   | <b>-0.03</b>  | <b>104.01</b>  | <b>103.87</b>                         | <b>0.13</b>                     | <b>0.07</b>   | <b>II . Service</b>                                    |
| 0.46   | 0.04  | 107.53   | 106.37                                | 1.09                            | 0.11  | Food Away from Home                                    |
| 1.09   | 0.00  | 113.65   | 111.97                                | 1.50                            | 0.00  | Apparel Service  |
| 0.83   | 0.14  | 104.54   | 103.64                                | 0.87                            | 0.16  | Housing Service  |
| -1.40  | -0.11   | 97.18  | 99.38                                 | -2.21                           | -0.15   | Transportation & Communication<br>Service              |
| 1.26   | 0.02  | 105.48   | 104.22                                | 1.21                            | 0.03  | Medical Care Service                                   |
| -3.69  | -0.38   | 104.82   | 106.37                                | -1.46                           | -0.13   | Education & Entertainment Service                      |
| 3.27   | 0.25  | 103.98   | 102.34                                | 1.60                            | 0.13  | Miscellaneous Service                                  |
|  |   |  |                                       |                                 |   | <b>Frequency of Purchase Group</b>                     |
| -2.49  | -0.56   | 101.35   | 103.55                                | -2.12                           | -0.66   | Items to buy about once a month                        |
| -0.69  | -0.10   | 103.00   | 103.11                                | -0.11                           | 0.14  | Items to buy about once<br>every three months          |
| -0.18  | -0.09   | 102.11   | 102.00                                | 0.11                            | 0.04  | Items to buy about once<br>longer than three months    |
|  |   |  |                                       |                                 |   | <b>Other Special Group</b>                             |
| -0.64  | -0.48   | 102.72   | 103.32                                | -0.58                           | -0.45   | General Index Excluding Food                           |
| -0.35  | -0.33   | 103.51   | 103.78                                | -0.26                           | -0.26   | General Index Excluding Fruits &<br>Vegetables         |
| 0.24   | 0.22  | 103.60   | 103.18                                | 0.41                            | 0.36  | General Index Excluding Fruits,<br>Vegetables & Energy |
| -0.86  | -0.74   | 102.24   | 102.77                                | -0.52                           | -0.45   | General Index Excluding Imputed Rent                   |

表2 臺中市消費者物價指數—基本分類

| 年 月 別 | 總 指 數         | 食 物 類  | 穀類及其製品                    | 肉 類   | 肉 類 製 品       | 蛋 類  |
|-------|---------------|--------|---------------------------|-------|---------------|------|
|       | General Index | Food   | Cereals & Cereal Products | Meat  | Meat Products | Eggs |
| 權 數   | 1,000.00      | 241.82 | 15.41                     | 23.34 | 2.36          | 2.77 |
| 項 數   | 368           | 171    | 10                        | 6     | 3             | 2    |

定 基 指 數

基期：民國105年=100

|        |        |        |        |        |        |        |
|--------|--------|--------|--------|--------|--------|--------|
| 民國104年 | 98.91  | 95.60  | 98.95  | 99.45  | 98.64  | 99.85  |
| 民國105年 | 100.00 | 100.00 | 100.00 | 100.00 | 100.00 | 100.00 |
| 民國106年 | 101.01 | 100.01 | 100.66 | 103.21 | 103.20 | 90.69  |
| 民國107年 | 102.43 | 100.73 | 102.21 | 103.10 | 106.94 | 102.79 |
| 民國108年 | 103.00 | 102.05 | 103.55 | 102.86 | 107.31 | 100.95 |
| 8 月    | 103.51 | 102.99 | 103.01 | 102.82 | 104.88 | 96.11  |
| 9 月    | 103.37 | 103.73 | 103.87 | 103.16 | 106.83 | 97.70  |
| 10 月   | 103.36 | 103.07 | 103.48 | 102.72 | 107.61 | 92.25  |
| 11 月   | 103.12 | 102.33 | 103.90 | 103.30 | 107.70 | 93.72  |
| 12 月   | 103.13 | 102.21 | 104.22 | 103.36 | 107.60 | 96.51  |
| 民國109年 |        |        |        |        |        |        |
| 1 月    | 103.88 | 101.81 | 103.76 | 103.59 | 106.75 | 96.06  |
| 2 月    | 102.50 | 101.60 | 104.17 | 103.84 | 107.86 | 93.68  |
| 3 月    | 102.14 | 101.85 | 104.34 | 105.45 | 108.21 | 101.02 |
| 4 月    | 101.81 | 102.15 | 104.50 | 105.63 | 108.37 | 101.90 |
| 5 月 r  | 101.82 | 102.73 | 104.41 | 106.30 | 108.26 | 99.04  |
| 6 月 r  | 102.77 | 103.28 | 104.43 | 105.72 | 108.19 | 91.56  |
| 7 月 r  | 102.69 | 101.97 | 104.17 | 104.14 | 108.40 | 90.99  |
| 8 月    | 102.86 | 102.36 | 103.61 | 104.58 | 107.47 | 97.96  |

年 增 率 (%)

|        |       |       |      |       |       |        |
|--------|-------|-------|------|-------|-------|--------|
| 民國104年 | -0.46 | 2.44  | 1.55 | 0.96  | 5.06  | -0.80  |
| 民國105年 | 1.10  | 4.60  | 1.06 | 0.55  | 1.38  | 0.15   |
| 民國106年 | 1.01  | 0.01  | 0.66 | 3.21  | 3.20  | -9.31  |
| 民國107年 | 1.41  | 0.72  | 1.54 | -0.11 | 3.62  | 13.34  |
| 民國108年 | 0.56  | 1.31  | 1.31 | -0.23 | 0.35  | -1.79  |
| 8 月    | 0.60  | 1.91  | 1.39 | 0.78  | -1.61 | -10.17 |
| 9 月    | 0.31  | 0.99  | 1.27 | 0.09  | -0.05 | -13.50 |
| 10 月   | 0.56  | 1.15  | 0.34 | -0.37 | -0.12 | -18.30 |
| 11 月   | 0.76  | 1.32  | 1.21 | -1.03 | -0.03 | -16.62 |
| 12 月   | 1.42  | 2.36  | 1.50 | -1.19 | 0.10  | -14.56 |
| 民國109年 |       |       |      |       |       |        |
| 1 月    | 2.17  | 1.79  | 0.96 | -0.42 | -0.96 | -18.69 |
| 2 月    | 0.10  | 1.23  | 1.06 | 0.73  | -0.31 | -19.96 |
| 3 月    | 0.03  | 1.44  | 0.78 | 2.74  | 1.07  | -12.93 |
| 4 月    | -1.13 | 0.60  | 0.82 | 3.16  | 0.78  | -5.73  |
| 5 月 r  | -1.38 | 0.18  | 0.87 | 3.60  | 0.79  | 1.20   |
| 6 月 r  | -0.73 | 0.03  | 0.12 | 3.41  | 0.44  | -0.14  |
| 7 月 r  | -0.89 | -0.13 | 0.83 | 2.09  | 0.91  | 5.42   |
| 8 月    | -0.63 | -0.61 | 0.58 | 1.71  | 2.47  | 1.92   |

**Table 2 Indices of Consumer Price in Taichung - Basic Group**

| 水產品               | 加工水產品                    | 蔬 菜           | 加工蔬菜                 | 水 果           | 加工水果             | Year & Month           |
|-------------------|--------------------------|---------------|----------------------|---------------|------------------|------------------------|
| Fish & Seafood    | Processed Fish & Seafood | Vegetables    | Processed Vegetables | Fruits        | Processed Fruits |                        |
| <b>14.31</b>      | <b>4.60</b>              | <b>14.45</b>  | <b>5.18</b>          | <b>24.38</b>  | <b>0.66</b>      | <b>Weights</b>         |
| <b>20</b>         | <b>4</b>                 | <b>43</b>     | <b>6</b>             | <b>24</b>     | <b>2</b>         | <b>No. of Items</b>    |
| Fixed Index       |                          |               |                      |               |                  |                        |
|                   |                          |               |                      |               |                  | Base Period : 2016=100 |
| <b>95.02</b>      | <b>95.68</b>             | <b>83.20</b>  | <b>98.13</b>         | <b>84.20</b>  | <b>91.12</b>     | <b>2015</b>            |
| <b>100.00</b>     | <b>100.00</b>            | <b>100.00</b> | <b>100.00</b>        | <b>100.00</b> | <b>100.00</b>    | <b>2016</b>            |
| <b>104.83</b>     | <b>102.65</b>            | <b>85.65</b>  | <b>101.75</b>        | <b>96.32</b>  | <b>105.67</b>    | <b>2017</b>            |
| <b>107.82</b>     | <b>107.41</b>            | <b>82.57</b>  | <b>101.44</b>        | <b>83.56</b>  | <b>112.13</b>    | <b>2018</b>            |
| <b>107.97</b>     | <b>108.79</b>            | <b>90.13</b>  | <b>101.32</b>        | <b>83.24</b>  | <b>118.48</b>    | <b>2019</b>            |
| 107.82            | 108.40                   | 107.91        | 99.86                | 85.14         | 118.83           | Aug.                   |
| 107.88            | 108.87                   | 113.22        | 100.30               | 84.93         | 120.54           | Sep.                   |
| 107.37            | 108.94                   | 96.49         | 100.99               | 88.11         | 119.63           | Oct.                   |
| 106.15            | 108.57                   | 88.88         | 101.28               | 86.27         | 120.02           | Nov.                   |
| 107.12            | 109.04                   | 86.69         | 102.56               | 83.07         | 118.74           | Dec.                   |
| <b>2020</b>       |                          |               |                      |               |                  |                        |
| 111.56            | 108.86                   | 79.08         | 101.46               | 82.03         | 117.15           | Jan.                   |
| 109.57            | 109.30                   | 82.53         | 102.69               | 77.87         | 120.40           | Feb.                   |
| 109.08            | 109.47                   | 76.59         | 104.10               | 80.52         | 118.68           | Mar.                   |
| 110.00            | 109.58                   | 78.35         | 103.18               | 80.77         | 120.03           | Apr.                   |
| 109.07            | 110.11                   | 80.06         | 100.83               | 86.01         | 120.41           | r May                  |
| 107.94            | 110.04                   | 96.16         | 101.67               | 83.96         | 115.61           | r Jun.                 |
| 105.89            | 110.19                   | 88.18         | 102.10               | 78.26         | 118.50           | r Jul.                 |
| 106.38            | 109.71                   | 96.75         | 101.66               | 79.12         | 116.85           | Aug.                   |
| Annual Change (%) |                          |               |                      |               |                  |                        |
| <b>1.46</b>       | <b>0.10</b>              | <b>14.08</b>  | <b>0.19</b>          | <b>1.47</b>   | <b>2.14</b>      | <b>2015</b>            |
| <b>5.24</b>       | <b>4.52</b>              | <b>20.19</b>  | <b>1.91</b>          | <b>18.76</b>  | <b>9.75</b>      | <b>2016</b>            |
| <b>4.83</b>       | <b>2.65</b>              | <b>-14.35</b> | <b>1.75</b>          | <b>-3.68</b>  | <b>5.67</b>      | <b>2017</b>            |
| <b>2.85</b>       | <b>4.64</b>              | <b>-3.60</b>  | <b>-0.30</b>         | <b>-13.25</b> | <b>6.11</b>      | <b>2018</b>            |
| <b>0.14</b>       | <b>1.28</b>              | <b>9.16</b>   | <b>-0.12</b>         | <b>-0.38</b>  | <b>5.66</b>      | <b>2019</b>            |
| 1.52              | 1.62                     | 19.81         | -0.79                | 0.51          | 7.15             | Aug.                   |
| 1.67              | 0.24                     | 5.93          | -0.93                | -0.69         | 4.26             | Sep.                   |
| 1.25              | 0.22                     | 0.23          | -0.29                | 6.48          | 3.29             | Oct.                   |
| 0.37              | -0.02                    | 10.77         | -0.26                | 5.61          | 3.70             | Nov.                   |
| 1.09              | 0.46                     | 24.16         | 1.25                 | 9.69          | 1.19             | Dec.                   |
| <b>2020</b>       |                          |               |                      |               |                  |                        |
| 1.35              | 0.42                     | 15.53         | 0.84                 | 6.99          | 0.48             | Jan.                   |
| -1.46             | 0.52                     | 10.84         | 1.89                 | 3.76          | 2.63             | Feb.                   |
| 1.38              | 0.61                     | -2.31         | 2.13                 | 9.97          | 1.61             | Mar.                   |
| 2.52              | 0.12                     | -8.44         | -0.05                | 0.65          | 0.49             | Apr.                   |
| 0.60              | 1.21                     | -11.18        | -1.20                | -3.00         | 1.67             | r May                  |
| -0.09             | 1.23                     | 2.58          | 0.43                 | -10.50        | -2.46            | r Jun.                 |
| -0.79             | 1.33                     | -9.68         | 1.14                 | -6.48         | 1.38             | r Jul.                 |
| -1.34             | 1.21                     | -10.34        | 1.80                 | -7.07         | -1.67            | Aug.                   |

表2 臺中市消費者物價指數—基本分類(續1)

| 年 月 別 | 乳 類               | 食 用 油       | 調 味 品       | 酒                      | 非酒精性<br>飲料及材料                                  | 調 理 食 品     |
|-------|-------------------|-------------|-------------|------------------------|--|-------------|
|       | Dairy<br>Products | Edible Oil  | Condiments  | Alcoholic<br>Beverages | Nonalcoholic Beverages<br>& Beverage Materials | Cooked Food |
| 權 數   | <b>9.61</b>       | <b>2.36</b> | <b>2.63</b> | <b>7.52</b>            | <b>10.81</b>                                   | <b>8.56</b> |
| 項 數   | <b>4</b>          | <b>3</b>    | <b>5</b>    | <b>4</b>               | <b>10</b>                                      | <b>6</b>    |

定 基 指 數

基期：民國105年=100

|        |               |               |               |               |               |               |
|--------|---------------|---------------|---------------|---------------|---------------|---------------|
| 民國104年 | <b>99.54</b>  | <b>102.17</b> | <b>98.56</b>  | <b>99.63</b>  | <b>99.10</b>  | <b>94.68</b>  |
| 民國105年 | <b>100.00</b> | <b>100.00</b> | <b>100.00</b> | <b>100.00</b> | <b>100.00</b> | <b>100.00</b> |
| 民國106年 | <b>103.25</b> | <b>100.67</b> | <b>102.36</b> | <b>100.13</b> | <b>100.59</b> | <b>100.20</b> |
| 民國107年 | <b>106.76</b> | <b>104.07</b> | <b>104.54</b> | <b>101.26</b> | <b>101.26</b> | <b>101.46</b> |
| 民國108年 | <b>107.78</b> | <b>105.05</b> | <b>106.02</b> | <b>101.92</b> | <b>102.27</b> | <b>102.09</b> |
| 8 月    | 108.46        | 103.34        | 105.23        | 101.83        | 99.27         | 101.06        |
| 9 月    | 108.68        | 104.58        | 105.37        | 101.25        | 100.87        | 102.84        |
| 10 月   | 108.86        | 104.80        | 105.48        | 102.14        | 103.78        | 103.02        |
| 11 月   | 108.50        | 106.53        | 105.40        | 102.00        | 100.40        | 102.98        |
| 12 月   | 108.41        | 105.15        | 105.47        | 102.09        | 104.23        | 103.15        |
| 民國109年 |               |               |               |               |               |               |
| 1 月    | 108.44        | 103.48        | 104.12        | 101.53        | 102.60        | 103.16        |
| 2 月    | 107.94        | 105.62        | 105.89        | 101.58        | 101.65        | 103.24        |
| 3 月    | 108.58        | 105.85        | 105.95        | 102.99        | 101.64        | 103.32        |
| 4 月    | 108.27        | 105.13        | 105.99        | 102.46        | 103.77        | 103.07        |
| 5 月 r  | 108.31        | 104.77        | 106.08        | 101.37        | 104.71        | 103.48        |
| 6 月 r  | 109.14        | 105.66        | 105.66        | 101.99        | 104.34        | 103.69        |
| 7 月 r  | 109.05        | 105.91        | 105.52        | 102.55        | 103.27        | 103.40        |
| 8 月    | 109.05        | 103.76        | 104.58        | 101.75        | 101.72        | 102.83        |

年 增 率(%)

|        |              |              |             |              |             |             |
|--------|--------------|--------------|-------------|--------------|-------------|-------------|
| 民國104年 | <b>-0.01</b> | <b>-0.97</b> | <b>1.99</b> | <b>-0.14</b> | <b>2.01</b> | <b>7.02</b> |
| 民國105年 | <b>0.46</b>  | <b>-2.12</b> | <b>1.46</b> | <b>0.37</b>  | <b>0.91</b> | <b>5.62</b> |
| 民國106年 | <b>3.25</b>  | <b>0.67</b>  | <b>2.36</b> | <b>0.13</b>  | <b>0.59</b> | <b>0.20</b> |
| 民國107年 | <b>3.40</b>  | <b>3.38</b>  | <b>2.13</b> | <b>1.13</b>  | <b>0.67</b> | <b>1.26</b> |
| 民國108年 | <b>0.96</b>  | <b>0.94</b>  | <b>1.42</b> | <b>0.65</b>  | <b>1.00</b> | <b>0.62</b> |
| 8 月    | -0.01        | 0.11         | 0.47        | 1.10         | -0.87       | 0.43        |
| 9 月    | 0.88         | -0.04        | -0.17       | 0.41         | -1.61       | 0.88        |
| 10 月   | 0.68         | -0.05        | -0.26       | 1.20         | 0.74        | 1.03        |
| 11 月   | -0.04        | 1.64         | -0.78       | -0.10        | -2.01       | 0.80        |
| 12 月   | 0.32         | 0.71         | -0.38       | -0.06        | 0.74        | 1.52        |
| 民國109年 |              |              |             |              |             |             |
| 1 月    | 0.70         | -0.83        | -1.66       | -0.39        | 1.19        | 1.11        |
| 2 月    | 1.74         | -0.47        | -0.65       | -0.18        | -1.42       | 1.22        |
| 3 月    | 1.34         | 1.23         | -0.85       | 0.35         | -1.69       | 1.59        |
| 4 月    | 1.01         | 0.24         | -0.25       | 0.42         | -0.46       | 1.15        |
| 5 月 r  | 0.82         | -0.07        | -0.59       | -0.38        | 1.80        | 1.93        |
| 6 月 r  | 2.07         | -0.19        | -1.06       | -0.06        | 0.69        | 2.26        |
| 7 月 r  | 1.05         | 0.31         | -0.69       | 0.96         | 3.17        | 1.95        |
| 8 月    | 0.54         | 0.41         | -0.62       | -0.08        | 2.47        | 1.75        |

**Table 2 Indices of Consumer Price in Taichung - Basic Group(Cont.1)**

| 外食費<br>Food Away<br>from Home | 其他食品<br>Other Food | 衣 著 類<br>Clothing | 成 衣<br>Garments | 鞋 類<br>Footwear | 衣 著 服 務<br>及 配 件<br>Apparel Services<br>& Accessories | Year<br>&<br>Month  |
|-------------------------------|--------------------|-------------------|-----------------|-----------------|---|---------------------|
| <b>81.91</b>                  | <b>10.97</b>       | <b>44.72</b>      | <b>32.53</b>    | <b>9.64</b>     | <b>2.55</b>   | <b>Weights</b>      |
| <b>12</b>                     | <b>7</b>           | <b>23</b>         | <b>17</b>       | <b>3</b>        | <b>3</b>  | <b>No. of Items</b> |
| Fixed Index                   |                    |                   |                 |                 |   |                     |
| Base Period : 2016=100        |                    |                   |                 |                 |   |                     |
| <b>98.89</b>                  | <b>98.52</b>       | <b>100.02</b>     | <b>99.18</b>    | <b>103.47</b>   | <b>100.32</b>   | <b>2015</b>         |
| <b>100.00</b>                 | <b>100.00</b>      | <b>100.00</b>     | <b>100.00</b>   | <b>100.00</b>   | <b>100.00</b>   | <b>2016</b>         |
| <b>102.22</b>                 | <b>101.12</b>      | <b>98.82</b>      | <b>98.73</b>    | <b>98.61</b>    | <b>101.18</b>   | <b>2017</b>         |
| <b>104.81</b>                 | <b>103.14</b>      | <b>99.07</b>      | <b>98.69</b>    | <b>98.41</b>    | <b>103.34</b>   | <b>2018</b>         |
| <b>106.61</b>                 | <b>104.10</b>      | <b>97.79</b>      | <b>95.64</b>    | <b>102.39</b>   | <b>105.27</b>   | <b>2019</b>         |
| 106.91                        | 102.50             | 95.11             | 91.63           | 103.61          | 105.30  | Aug.                |
| 107.00                        | 105.11             | 94.51             | 91.15           | 102.35          | 105.52  | Sep.                |
| 107.04                        | 104.43             | 105.60            | 104.37          | 109.10          | 105.00  | Oct.                |
| 107.17                        | 104.16             | 103.17            | 101.70          | 106.69          | 105.76  | Nov.                |
| 107.09                        | 105.02             | 102.14            | 100.01          | 107.67          | 105.77  | Dec.                |
|                               |                    |                   |                 |                 |   | <b>2020</b>         |
| 107.51                        | 103.64             | 98.52             | 95.65           | 105.71          | 105.50  | Jan.                |
| 107.58                        | 104.40             | 97.33             | 94.40           | 104.37          | 105.86  | Feb.                |
| 107.52                        | 105.08             | 96.41             | 93.35           | 103.59          | 106.01  | Mar.                |
| 107.58                        | 105.33             | 101.38            | 99.53           | 105.74          | 105.74  | Apr.                |
| 107.59                        | 105.23             | 100.23            | 97.86           | 105.95          | 106.25  | r May               |
| 107.50                        | 104.92             | 99.49             | 96.06           | 108.73          | 106.10  | r Jun.              |
| 107.59                        | 105.49             | 96.96             | 95.35           | 99.55           | 104.87  | r Jul.              |
| 107.40                        | 103.70             | 95.99             | 94.24           | 98.83           | 104.94  | Aug.                |
| Annual Change (%)             |                    |                   |                 |                 |   |                     |
| <b>1.70</b>                   | <b>0.48</b>        | <b>-0.27</b>      | <b>-0.46</b>    | <b>0.55</b>     | <b>-0.36</b>  | <b>2015</b>         |
| <b>1.12</b>                   | <b>1.50</b>        | <b>-0.02</b>      | <b>0.83</b>     | <b>-3.35</b>    | <b>-0.32</b>  | <b>2016</b>         |
| <b>2.22</b>                   | <b>1.12</b>        | <b>-1.18</b>      | <b>-1.27</b>    | <b>-1.39</b>    | <b>1.18</b>   | <b>2017</b>         |
| <b>2.53</b>                   | <b>2.00</b>        | <b>0.25</b>       | <b>-0.04</b>    | <b>-0.20</b>    | <b>2.13</b>   | <b>2018</b>         |
| <b>1.72</b>                   | <b>0.93</b>        | <b>-1.29</b>      | <b>-3.09</b>    | <b>4.04</b>     | <b>1.87</b>   | <b>2019</b>         |
| 1.70                          | 1.02               | -0.21             | -3.13           | 9.33            | 1.57  | Aug.                |
| 1.79                          | 0.94               | -1.18             | -3.73           | 6.55            | 2.05  | Sep.                |
| 1.84                          | -0.05              | 2.46              | -0.39           | 13.54           | 1.29  | Oct.                |
| 1.79                          | -0.12              | 0.94              | -1.67           | 10.17           | 2.36  | Nov.                |
| 1.61                          | 0.72               | 1.91              | -0.38           | 9.63            | 3.11  | Dec.                |
|                               |                    |                   |                 |                 |   | <b>2020</b>         |
| 1.76                          | 0.72               | 1.59              | -0.01           | 7.03            | 1.17  | Jan.                |
| 1.60                          | 0.53               | 4.05              | 3.92            | 5.36            | 0.84  | Feb.                |
| 1.14                          | 1.09               | 2.73              | 2.58            | 3.85            | 0.45  | Mar.                |
| 1.13                          | 0.82               | 2.82              | 1.82            | 6.97            | 0.30  | Apr.                |
| 1.03                          | 0.56               | 1.87              | 1.24            | 4.22            | 0.75  | r May               |
| 0.83                          | 0.58               | 3.37              | 2.04            | 8.39            | 0.78  | r Jun.              |
| 0.82                          | 1.54               | 1.67              | 2.75            | -1.31           | -0.06   | r Jul.              |
| 0.46                          | 1.17               | 0.93              | 2.85            | -4.61           | -0.34   | Aug.                |

表2 臺中市消費者物價指數—基本分類(續2)

| 年 月 別 | 居 住 類<br>Housing | 房 租<br>Residential<br>Rent | 住宅維修費<br>Maintenance &<br>Repair of<br>Dwellings | 家庭用品<br>Household<br>Appliances | 家庭管理費用<br>Household<br>Operations | 水電燃氣<br>Water,<br>Electricity &<br>Gas Supply |
|-------|------------------|----------------------------|--|---------------------------------|-----------------------------------|---|
| 權 數   | 230.28           | 153.85                     | 10.49  | 35.82                           | 9.95                              | 20.17   |
| 項 數   | 46               | 2                          | 7  | 29                              | 3                                 | 5   |

定 基 指 數

基期：民國105年=100

|        |        |        |        |        |        |        |
|--------|--------|--------|--------|--------|--------|--------|
| 民國104年 | 99.98  | 98.50  | 99.23  | 99.84  | 96.88  | 108.70 |
| 民國105年 | 100.00 | 100.00 | 100.00 | 100.00 | 100.00 | 100.00 |
| 民國106年 | 101.12 | 101.13 | 101.20 | 100.97 | 101.65 | 101.08 |
| 民國107年 | 102.31 | 102.45 | 104.29 | 100.08 | 101.71 | 104.26 |
| 民國108年 | 103.13 | 103.81 | 105.11 | 99.40  | 101.62 | 104.11 |
| 8 月    | 104.01 | 103.99 | 105.53 | 99.63  | 100.72 | 112.67 |
| 9 月    | 104.20 | 104.16 | 105.47 | 99.93  | 102.87 | 112.07 |
| 10 月   | 102.94 | 104.16 | 105.55 | 99.74  | 100.72 | 98.73  |
| 11 月   | 102.96 | 104.18 | 105.49 | 99.94  | 100.72 | 98.53  |
| 12 月   | 102.90 | 104.22 | 105.38 | 99.46  | 100.72 | 98.41  |
| 民國109年 |        |        |        |        |        |        |
| 1 月    | 103.10 | 104.26 | 105.47 | 99.26  | 105.37 | 98.41  |
| 2 月    | 103.04 | 104.29 | 105.55 | 99.91  | 101.08 | 98.41  |
| 3 月    | 103.16 | 104.51 | 105.53 | 100.06 | 101.08 | 97.87  |
| 4 月    | 102.97 | 104.50 | 105.57 | 99.99  | 101.08 | 95.87  |
| 5 月 r  | 103.04 | 104.67 | 105.53 | 99.58  | 102.40 | 95.48  |
| 6 月 r  | 104.26 | 104.69 | 105.74 | 99.93  | 103.27 | 108.30 |
| 7 月 r  | 104.20 | 104.79 | 105.73 | 99.83  | 101.08 | 108.11 |
| 8 月    | 104.37 | 104.80 | 107.69 | 100.34 | 101.08 | 108.02 |

年 增 率(%)

|        |       |      |      |       |       |        |
|--------|-------|------|------|-------|-------|--------|
| 民國104年 | -0.06 | 2.88 | 0.86 | 0.31  | -0.06 | -12.43 |
| 民國105年 | 0.02  | 1.52 | 0.78 | 0.16  | 3.22  | -8.00  |
| 民國106年 | 1.12  | 1.13 | 1.20 | 0.97  | 1.65  | 1.08   |
| 民國107年 | 1.18  | 1.31 | 3.05 | -0.88 | 0.06  | 3.15   |
| 民國108年 | 0.80  | 1.33 | 0.79 | -0.68 | -0.09 | -0.14  |
| 8 月    | 0.81  | 1.11 | 0.51 | 1.01  | -0.08 | -1.03  |
| 9 月    | 0.77  | 1.19 | 0.43 | 1.10  | -1.12 | -1.55  |
| 10 月   | 0.73  | 1.20 | 0.63 | 0.77  | -0.08 | -2.68  |
| 11 月   | 0.75  | 1.21 | 0.64 | 0.45  | -0.08 | -1.90  |
| 12 月   | 0.79  | 1.22 | 0.55 | 0.23  | 0.24  | -1.24  |
| 民國109年 |       |      |      |       |       |        |
| 1 月    | 0.94  | 1.00 | 0.59 | 0.97  | 4.62  | -1.24  |
| 2 月    | 0.67  | 1.00 | 0.67 | 2.04  | -5.24 | -1.25  |
| 3 月    | 0.58  | 0.93 | 0.58 | 0.87  | 0.36  | -2.70  |
| 4 月    | 0.29  | 0.89 | 0.68 | 0.58  | 0.36  | -5.21  |
| 5 月 r  | 0.29  | 0.99 | 0.65 | 0.38  | 1.14  | -6.00  |
| 6 月 r  | 0.30  | 0.80 | 0.93 | 0.96  | 0.39  | -4.60  |
| 7 月 r  | 0.08  | 0.89 | 0.88 | -1.11 | 0.36  | -4.17  |
| 8 月    | 0.35  | 0.78 | 2.05 | 0.71  | 0.36  | -4.13  |

**Table 2 Indices of Consumer Price in Taichung - Basic Group (Cont. 2)**

| 交通及通訊類<br>Transportation & Communication | 交通及通訊設備<br>Equipment For Transportation & Communication | 油料費<br>Fuels & Lubricants | 交通服務及維修零件<br>Services and Vehicle Parts For Transportation & Communication | 醫藥保健類<br>Health | 醫療費用<br>Medical Care Services | Year & Month        |
|--|---|---------------------------|--|-----------------|-------------------------------|---------------------|
| <b>151.93</b>                            | <b>43.59</b>  | <b>26.11</b>              | <b>82.23</b>   | <b>40.90</b>    | <b>19.06</b>                  | <b>Weights</b>      |
| <b>30</b>                                | <b>5</b>  | <b>5</b>                  | <b>20</b>  | <b>21</b>       | <b>8</b>                      | <b>No. of Items</b> |
| Fixed Index                              |   |                           |  |                 |                               |                     |
| Base Period : 2016=100                   |   |                           |  |                 |                               |                     |
| <b>101.71</b>                            | <b>100.89</b>   | <b>106.12</b>             | <b>100.10</b>  | <b>99.53</b>    | <b>99.19</b>                  | <b>2015</b>         |
| <b>100.00</b>                            | <b>100.00</b>   | <b>100.00</b>             | <b>100.00</b>  | <b>100.00</b>   | <b>100.00</b>                 | <b>2016</b>         |
| <b>102.17</b>                            | <b>99.76</b>  | <b>109.20</b>             | <b>100.06</b>  | <b>102.26</b>   | <b>103.09</b>                 | <b>2017</b>         |
| <b>104.61</b>                            | <b>97.62</b>  | <b>123.47</b>             | <b>100.16</b>  | <b>103.01</b>   | <b>103.96</b>                 | <b>2018</b>         |
| <b>103.16</b>                            | <b>98.04</b>  | <b>119.76</b>             | <b>98.46</b>   | <b>103.05</b>   | <b>104.33</b>                 | <b>2019</b>         |
| 103.47                                   | 98.85   | 118.35                    | 99.05  | 103.13          | 104.39                        | Aug.                |
| 102.48                                   | 98.90   | 119.05                    | 96.99  | 103.16          | 104.43                        | Sep.                |
| 102.32                                   | 98.78   | 117.65                    | 97.20  | 102.81          | 104.43                        | Oct.                |
| 102.16                                   | 98.39   | 118.08                    | 97.00  | 103.33          | 104.65                        | Nov.                |
| 102.53                                   | 98.22   | 120.99                    | 96.82  | 103.14          | 104.65                        | Dec.                |
| <b>2020</b>                              |   |                           |  |                 |                               |                     |
| 103.10                                   | 97.21   | 121.83                    | 98.14  | 103.26          | 104.79                        | Jan.                |
| 101.07                                   | 98.07   | 112.25                    | 97.03  | 103.16          | 104.79                        | Feb.                |
| 99.02                                    | 99.21   | 98.19                     | 97.16  | 103.69          | 105.71                        | Mar.                |
| 95.35                                    | 99.18   | 79.67                     | 96.35  | 103.56          | 105.71                        | Apr.                |
| 95.42                                    | 98.67   | 81.96                     | 96.02  | 103.73          | 105.71                        | r May               |
| 97.77                                    | 98.61   | 94.58                     | 96.34  | 104.16          | 105.71                        | r Jun.              |
| 99.23                                    | 98.37   | 98.61                     | 97.85  | 104.17          | 105.71                        | r Jul.              |
| 99.26                                    | 98.17   | 99.71                     | 97.66  | 104.40          | 105.71                        | Aug.                |
| Annual Change (%)                        |   |                           |  |                 |                               |                     |
| <b>-7.53</b>                             | <b>0.14</b>   | <b>-25.02</b>             | <b>0.21</b>  | <b>0.15</b>     | <b>0.07</b>                   | <b>2015</b>         |
| <b>-1.68</b>                             | <b>-0.88</b>  | <b>-5.77</b>              | <b>-0.10</b>   | <b>0.47</b>     | <b>0.82</b>                   | <b>2016</b>         |
| <b>2.17</b>                              | <b>-0.24</b>  | <b>9.20</b>               | <b>0.06</b>  | <b>2.26</b>     | <b>3.09</b>                   | <b>2017</b>         |
| <b>2.39</b>                              | <b>-2.15</b>  | <b>13.07</b>              | <b>0.10</b>  | <b>0.73</b>     | <b>0.84</b>                   | <b>2018</b>         |
| <b>-1.39</b>                             | <b>0.43</b>   | <b>-3.00</b>              | <b>-1.70</b>   | <b>0.04</b>     | <b>0.36</b>                   | <b>2019</b>         |
| -2.12                                    | 1.77  | -6.37                     | -2.42  | -0.04           | 0.38                          | Aug.                |
| -2.40                                    | 1.55  | -7.93                     | -2.15  | 0.17            | 0.42                          | Sep.                |
| -2.79                                    | 1.46  | -10.84                    | -1.59  | —               | 0.42                          | Oct.                |
| -1.69                                    | 1.53  | -5.19                     | -1.96  | 0.54            | 0.63                          | Nov.                |
| 0.29                                     | 1.85  | 4.82                      | -2.19  | 0.46            | 0.62                          | Dec.                |
| <b>2020</b>                              |   |                           |  |                 |                               |                     |
| 0.74                                     | 0.53  | 6.86                      | -1.39  | 0.42            | 0.75                          | Jan.                |
| -1.80                                    | 1.45  | -3.95                     | -2.66  | 0.22            | 0.75                          | Feb.                |
| -3.92                                    | 1.83  | -17.25                    | -1.81  | 0.31            | 1.63                          | Mar.                |
| -8.44                                    | 1.61  | -35.56                    | -2.92  | 0.33            | 1.38                          | Apr.                |
| -8.48                                    | 0.62  | -35.30                    | -2.29  | 0.89            | 1.38                          | r May               |
| -5.56                                    | 0.71  | -22.17                    | -2.33  | 1.19            | 1.26                          | r Jun.              |
| -5.20                                    | -0.59   | -18.96                    | -2.28  | 1.19            | 1.26                          | r Jul.              |
| -4.07                                    | -0.69   | -15.75                    | -1.40  | 1.23            | 1.26                          | Aug.                |

表2 臺中市消費者物價指數—基本分類(續3完)

| 年 月 別 | 藥品及<br>保健食品                | 醫療保健<br>器材                      | 教養娛樂類                        | 教 養 費 用                 | 娛 樂 費 用                   | 雜項類           |
|-------|----------------------------|---------------------------------|------------------------------|-------------------------|---------------------------|---------------|
|       | Medicines &<br>Health Food | Medical Supplies<br>& Appliance | Education &<br>Entertainment | Educational<br>Expenses | Entertainment<br>Expenses |               |
| 權 數   | <b>15.92</b>               | <b>5.91</b>                     | <b>145.81</b>                | <b>65.43</b>            | <b>80.38</b>              | <b>144.55</b> |
| 項 數   | <b>9</b>                   | <b>4</b>                        | <b>48</b>                    | <b>24</b>               | <b>24</b>                 | <b>29</b>     |

定 基 指 數

基期：民國105年=100

|        |               |               |               |               |               |               |
|--------|---------------|---------------|---------------|---------------|---------------|---------------|
| 民國104年 | <b>100.15</b> | <b>100.13</b> | <b>100.45</b> | <b>100.35</b> | <b>100.58</b> | <b>98.97</b>  |
| 民國105年 | <b>100.00</b> | <b>100.00</b> | <b>100.00</b> | <b>100.00</b> | <b>100.00</b> | <b>100.00</b> |
| 民國106年 | <b>100.95</b> | <b>100.24</b> | <b>101.14</b> | <b>100.15</b> | <b>102.43</b> | <b>102.40</b> |
| 民國107年 | <b>101.20</b> | <b>101.63</b> | <b>101.85</b> | <b>99.90</b>  | <b>103.47</b> | <b>107.44</b> |
| 民國108年 | <b>100.74</b> | <b>101.99</b> | <b>103.76</b> | <b>99.59</b>  | <b>107.20</b> | <b>107.83</b> |
| 8 月    | 100.86        | 102.01        | 104.88        | 99.74         | 109.11        | 107.71        |
| 9 月    | 100.92        | 101.91        | 103.54        | 99.78         | 106.64        | 107.75        |
| 10 月   | 99.96         | 102.06        | 103.75        | 99.76         | 107.04        | 107.42        |
| 11 月   | 101.13        | 101.81        | 103.73        | 99.71         | 107.04        | 107.76        |
| 12 月   | 100.65        | 101.79        | 103.96        | 99.89         | 107.31        | 107.90        |
| 民國109年 |               |               |               |               |               |               |
| 1 月    | 100.85        | 101.62        | 106.05        | 99.96         | 111.05        | 111.92        |
| 2 月    | 100.83        | 100.99        | 102.90        | 99.98         | 105.32        | 108.42        |
| 3 月    | 101.12        | 100.90        | 101.97        | 99.91         | 103.68        | 108.54        |
| 4 月    | 100.70        | 101.16        | 101.43        | 99.86         | 102.74        | 108.93        |
| 5 月 r  | 101.16        | 101.07        | 100.69        | 99.54         | 101.66        | 108.86        |
| 6 月 r  | 102.10        | 101.47        | 101.77        | 99.60         | 103.58        | 109.12        |
| 7 月 r  | 102.12        | 101.48        | 101.64        | 99.62         | 103.32        | 110.35        |
| 8 月    | 102.71        | 101.48        | 101.95        | 99.66         | 103.85        | 110.46        |

年 增 率 (%)

|        |              |              |              |              |              |              |
|--------|--------------|--------------|--------------|--------------|--------------|--------------|
| 民國104年 | <b>0.38</b>  | <b>0.07</b>  | <b>0.26</b>  | <b>-0.26</b> | <b>0.95</b>  | <b>-0.13</b> |
| 民國105年 | <b>-0.15</b> | <b>-0.13</b> | <b>-0.45</b> | <b>-0.35</b> | <b>-0.58</b> | <b>1.04</b>  |
| 民國106年 | <b>0.95</b>  | <b>0.24</b>  | <b>1.14</b>  | <b>0.15</b>  | <b>2.43</b>  | <b>2.40</b>  |
| 民國107年 | <b>0.25</b>  | <b>1.39</b>  | <b>0.70</b>  | <b>-0.25</b> | <b>1.02</b>  | <b>4.92</b>  |
| 民國108年 | <b>-0.45</b> | <b>0.35</b>  | <b>1.88</b>  | <b>-0.31</b> | <b>3.60</b>  | <b>0.36</b>  |
| 8 月    | -0.69        | 0.35         | 1.51         | 0.10         | 2.59         | 0.51         |
| 9 月    | -0.08        | 0.04         | 1.30         | 0.22         | 2.14         | 0.76         |
| 10 月   | -0.61        | 0.25         | 2.07         | 0.14         | 3.59         | 0.98         |
| 11 月   | 0.67         | -0.02        | 2.41         | 0.25         | 4.10         | 0.82         |
| 12 月   | 0.47         | -0.09        | 2.87         | 0.47         | 4.75         | 0.72         |
| 民國109年 |              |              |              |              |              |              |
| 1 月    | 0.36         | -0.48        | 4.78         | 0.60         | 8.08         | 4.28         |
| 2 月    | 0.06         | -1.09        | -0.93        | 0.49         | -2.00        | -0.75        |
| 3 月    | -0.75        | -1.18        | -0.45        | 0.41         | -1.12        | 0.60         |
| 4 月    | -0.51        | -0.86        | -2.24        | 0.47         | -4.29        | 0.95         |
| 5 月 r  | 0.98         | -0.96        | -3.08        | 0.08         | -5.46        | 0.93         |
| 6 月 r  | 1.72         | -0.51        | -2.39        | 0.05         | -4.21        | 1.27         |
| 7 月 r  | 1.70         | -0.36        | -4.01        | 0.13         | -7.03        | 2.74         |
| 8 月    | 1.83         | -0.52        | -2.79        | -0.08        | -4.82        | 2.55         |



**Table 2 Indices of Consumer Price in Taichung - Basic Group (Cont. 3 End)**

| 香菸及<br>檳榔<br>Tobacco &<br>Betelnut | 美容及衛生<br>用品<br>Cosmetic<br>Items | 個人隨身<br>用品<br>Personal<br>Effects | 個人服務<br>Services For<br>Nursery &<br>Nursing Care | 理容服務費<br>Services For<br>Personal Care | 其 他<br>Others | Year<br>&<br>Month  |
|------------------------------------|----------------------------------|-----------------------------------|---|--|---------------|---------------------|
| <b>15.21</b>                       | <b>30.66</b>                     | <b>19.25</b>                      | <b>12.26</b>                                      | <b>7.32</b>                            | <b>59.86</b>  | <b>Weights</b>      |
| <b>2</b>                           | <b>10</b>                        | <b>4</b>                          | <b>2</b>  | <b>3</b>                               | <b>8</b>      | <b>No. of Items</b> |
| Fixed Index                        |                                  |                                   |   |  |               |                     |
| Base Period : 2016=100             |                                  |                                   |   |  |               |                     |
| <b>97.61</b>                       | <b>99.54</b>                     | <b>98.56</b>                      | <b>97.61</b>                                      | <b>99.06</b>                           | <b>100.01</b> | <b>2015</b>         |
| <b>100.00</b>                      | <b>100.00</b>                    | <b>100.00</b>                     | <b>100.00</b>                                     | <b>100.00</b>                          | <b>100.00</b> | <b>2016</b>         |
| <b>108.51</b>                      | <b>100.90</b>                    | <b>98.91</b>                      | <b>102.03</b>                                     | <b>103.01</b>                          | <b>99.77</b>  | <b>2017</b>         |
| <b>135.11</b>                      | <b>102.73</b>                    | <b>98.62</b>                      | <b>101.65</b>                                     | <b>103.89</b>                          | <b>99.60</b>  | <b>2018</b>         |
| <b>133.10</b>                      | <b>102.81</b>                    | <b>100.70</b>                     | <b>102.23</b>                                     | <b>107.03</b>                          | <b>99.77</b>  | <b>2019</b>         |
| 131.29                             | 103.09                           | 102.26                            | 100.29  | 106.46                                 | 99.76         | Aug.                |
| 130.81                             | 101.87                           | 102.29                            | 103.15  | 107.84                                 | 99.83         | Sep.                |
| 130.47                             | 102.07                           | 101.90                            | 100.49  | 106.98                                 | 99.83         | Oct.                |
| 130.67                             | 103.48                           | 101.60                            | 100.49  | 107.84                                 | 99.84         | Nov.                |
| 132.24                             | 103.61                           | 101.20                            | 100.49  | 107.84                                 | 99.84         | Dec.                |
| <b>2020</b>                        |                                  |                                   |   |  |               |                     |
| 135.37                             | 102.09                           | 101.89                            | 143.85  | 109.59                                 | 99.81         | Jan.                |
| 135.76                             | 103.61                           | 101.75                            | 100.65  | 109.33                                 | 99.81         | Feb.                |
| 135.83                             | 103.67                           | 102.85                            | 100.65  | 108.67                                 | 99.77         | Mar.                |
| 137.53                             | 103.05                           | 103.17                            | 100.65  | 114.35                                 | 99.77         | Apr.                |
| 136.80                             | 104.16                           | 103.57                            | 100.65  | 108.67                                 | 99.81         | r May               |
| 135.61                             | 103.50                           | 104.11                            | 102.38  | 114.35                                 | 99.81         | r Jun.              |
| 134.30                             | 103.76                           | 104.70                            | 100.65  | 114.35                                 | 103.01        | r Jul.              |
| 133.96                             | 103.77                           | 105.94                            | 100.65  | 114.35                                 | 102.95        | Aug.                |
| Annual Change (%)                  |                                  |                                   |   |  |               |                     |
| <b>1.39</b>                        | <b>-0.58</b>                     | <b>-0.39</b>                      | <b>1.17</b>                                       | <b>-1.33</b>                           | <b>-0.09</b>  | <b>2015</b>         |
| <b>2.45</b>                        | <b>0.46</b>                      | <b>1.46</b>                       | <b>2.45</b>                                       | <b>0.95</b>                            | <b>-0.01</b>  | <b>2016</b>         |
| <b>8.51</b>                        | <b>0.90</b>                      | <b>-1.09</b>                      | <b>2.03</b>                                       | <b>3.01</b>                            | <b>-0.23</b>  | <b>2017</b>         |
| <b>24.51</b>                       | <b>1.81</b>                      | <b>-0.29</b>                      | <b>-0.37</b>                                      | <b>0.85</b>                            | <b>-0.17</b>  | <b>2018</b>         |
| <b>-1.49</b>                       | <b>0.08</b>                      | <b>2.11</b>                       | <b>0.57</b>                                       | <b>3.02</b>                            | <b>0.17</b>   | <b>2019</b>         |
| -2.13                              | -0.33                            | 5.22                              | 0.26  | 2.11                                   | 0.20          | Aug.                |
| -0.22                              | -0.57                            | 4.87                              | 0.57  | 3.43                                   | 0.17          | Sep.                |
| -0.47                              | 0.84                             | 4.43                              | 0.46  | 4.00                                   | 0.16          | Oct.                |
| -0.16                              | 0.12                             | 3.98                              | 0.46  | 4.23                                   | 0.17          | Nov.                |
| 0.32                               | -0.38                            | 3.36                              | 0.33  | 4.23                                   | 0.22          | Dec.                |
| <b>2020</b>                        |                                  |                                   |   |  |               |                     |
| 1.43                               | -0.53                            | 2.44                              | 43.43   | 4.12                                   | 0.17          | Jan.                |
| 0.32                               | 1.46                             | 2.24                              | -15.21  | 1.18                                   | 0.10          | Feb.                |
| 0.16                               | 0.24                             | 3.37                              | 0.36  | 0.77                                   | 0.10          | Mar.                |
| 0.40                               | 0.28                             | 3.54                              | 0.36  | 6.04                                   | 0.11          | Apr.                |
| 0.48                               | 1.36                             | 4.03                              | 0.05  | 1.58                                   | -0.04         | r May               |
| 2.32                               | 0.14                             | 3.79                              | 0.97  | 7.41                                   | -0.02         | r Jun.              |
| 2.04                               | 1.13                             | 3.54                              | 0.36  | 8.97                                   | 3.22          | r Jul.              |
| 2.03                               | 0.66                             | 3.60                              | 0.36  | 7.41                                   | 3.20          | Aug.                |

表3 臺中市消費者物價指數－商品性質分類

| 年 月 別 | 總 指 數<br>General Index | 商 品 類<br>Commodity         |                              | 非 耐 久 性 消 費 品<br>Non-durable Consumer Goods |                              | 半 耐 久 性<br>消 費 品<br>Semi-durable<br>Consumer Goods | 耐 久 性<br>消 費 品<br>Durable<br>Consumer Goods |
|-------|------------------------|----------------------------|------------------------------|---|------------------------------|--|---|
|       |                        | 含 食 物<br>Including<br>Food | 不 含 食 物<br>Excluding<br>Food | 含 食 物<br>Including<br>Food                  | 不 含 食 物<br>Excluding<br>Food |  |   |
|       |                        | 權 數                        | 1,000.00                     | 471.20                                      | 311.29                       |  |   |
| 項 數   | 368                    | 280                        | 121                          | 202   | 43                           | 42   | 36  |

定 基 指 數

基期：民國105年=100

|        |        |        |        |        |        |        |        |
|--------|--------|--------|--------|--------|--------|--------|--------|
| 民國104年 | 98.91  | 98.46  | 101.97 | 97.64  | 103.60 | 100.11 | 100.65 |
| 民國105年 | 100.00 | 100.00 | 100.00 | 100.00 | 100.00 | 100.00 | 100.00 |
| 民國106年 | 101.01 | 100.54 | 101.87 | 100.82 | 103.98 | 99.33  | 100.29 |
| 民國107年 | 102.43 | 102.18 | 104.55 | 103.75 | 111.12 | 99.82  | 98.23  |
| 民國108年 | 103.00 | 102.12 | 103.90 | 103.93 | 110.17 | 99.29  | 97.87  |
| 8 月    | 103.51 | 102.72 | 104.15 | 105.05 | 111.12 | 97.80  | 98.66  |
| 9 月    | 103.37 | 102.98 | 103.99 | 105.54 | 110.87 | 97.53  | 98.71  |
| 10 月   | 103.36 | 102.98 | 104.52 | 103.87 | 108.37 | 103.63 | 98.49  |
| 11 月   | 103.12 | 102.41 | 104.27 | 103.46 | 108.93 | 102.27 | 98.13  |
| 12 月   | 103.13 | 102.32 | 104.21 | 103.62 | 109.47 | 101.70 | 97.74  |
| 民國109年 |        |        |        |        |        |        |        |
| 1 月    | 103.88 | 101.73 | 103.73 | 103.29 | 109.74 | 99.69  | 97.57  |
| 2 月    | 102.50 | 101.19 | 103.08 | 102.44 | 108.26 | 99.13  | 97.93  |
| 3 月    | 102.14 | 100.56 | 101.91 | 101.38 | 105.35 | 98.71  | 98.35  |
| 4 月    | 101.81 | 100.04 | 100.91 | 99.75  | 101.12 | 101.44 | 98.38  |
| 5 月 r  | 101.82 | 100.26 | 100.80 | 100.54 | 101.82 | 100.84 | 97.64  |
| 6 月 r  | 102.77 | 101.75 | 102.60 | 103.04 | 106.38 | 100.35 | 97.81  |
| 7 月 r  | 102.69 | 101.03 | 102.55 | 102.20 | 107.03 | 98.96  | 97.98  |
| 8 月    | 102.86 | 101.40 | 102.77 | 102.80 | 107.52 | 98.38  | 98.51  |

年 增 率 (%)

|        |       |       |       |       |        |       |       |
|--------|-------|-------|-------|-------|--------|-------|-------|
| 民國104年 | -0.46 | -2.77 | -6.21 | -3.75 | -11.48 | -0.21 | -0.59 |
| 民國105年 | 1.10  | 1.56  | -1.93 | 2.42  | -3.47  | -0.11 | -0.65 |
| 民國106年 | 1.01  | 0.54  | 1.87  | 0.82  | 3.98   | -0.67 | 0.29  |
| 民國107年 | 1.41  | 1.63  | 2.63  | 2.91  | 6.87   | 0.49  | -2.05 |
| 民國108年 | 0.56  | -0.06 | -0.62 | 0.17  | -0.85  | -0.53 | -0.37 |
| 8 月    | 0.60  | 0.46  | -0.32 | 0.15  | -1.92  | 0.30  | 1.50  |
| 9 月    | 0.31  | -0.21 | -0.61 | -0.69 | -2.13  | -0.42 | 1.45  |
| 10 月   | 0.56  | -0.05 | -0.46 | -0.92 | -2.84  | 1.66  | 1.15  |
| 11 月   | 0.76  | 0.33  | -0.03 | -0.09 | -1.39  | 0.78  | 1.22  |
| 12 月   | 1.42  | 1.63  | 1.07  | 1.90  | 0.88   | 1.38  | 1.05  |
| 民國109年 |       |       |       |       |        |       |       |
| 1 月    | 2.17  | 1.41  | 1.21  | 1.75  | 1.68   | 0.90  | 0.80  |
| 2 月    | 0.10  | 0.85  | 0.75  | 0.34  | -0.43  | 2.44  | 1.06  |
| 3 月    | 0.03  | -0.19 | -1.08 | -1.08 | -4.11  | 1.61  | 1.04  |
| 4 月    | -1.13 | -2.03 | -3.19 | -4.04 | -8.93  | 1.82  | 0.89  |
| 5 月 r  | -1.38 | -2.49 | -3.57 | -4.27 | -8.78  | 1.14  | -0.02 |
| 6 月 r  | -0.73 | -1.32 | -1.78 | -2.65 | -5.24  | 1.89  | 0.17  |
| 7 月 r  | -0.89 | -1.49 | -1.92 | -2.38 | -4.34  | 1.00  | -0.86 |
| 8 月    | -0.63 | -1.29 | -1.33 | -2.14 | -3.24  | 0.59  | -0.15 |

**Table 3 Indices of Consumer Price in Taichung  
- Commodity and Service Group**

| 服務類<br>Service | 外食費<br>Food Away<br>from Home | 衣著服務<br>Clothing | 居住服務<br>Housing | 交通及<br>通訊服務<br>Transportation &<br>Communication | 醫療保健<br>服務<br>Medical<br>Care | 教養娛樂<br>服務<br>Education &<br>Entertainment | 雜項服務<br>Miscellaneous | Year<br>&<br>Month  |
|----------------|-------------------------------|------------------|-----------------|--|-------------------------------|--|-----------------------|---------------------|
| <b>528.80</b>  | <b>81.91</b>                  | <b>0.85</b>      | <b>172.12</b>   | <b>79.28</b>                                     | <b>19.06</b>                  | <b>98.75</b>                               | <b>76.83</b>          | <b>Weights</b>      |
| <b>88</b>      | <b>12</b>                     | <b>2</b>         | <b>9</b>        | <b>18</b>  | <b>8</b>                      | <b>27</b>                                  | <b>12</b>             | <b>No. of Items</b> |

Fixed Index

Base Period : 2016=100

|               |               |               |               |               |               |               |               |             |
|---------------|---------------|---------------|---------------|---------------|---------------|---------------|---------------|-------------|
| <b>99.26</b>  | <b>98.89</b>  | <b>101.36</b> | <b>98.52</b>  | <b>100.08</b> | <b>99.19</b>  | <b>100.25</b> | <b>99.16</b>  | <b>2015</b> |
| <b>100.00</b> | <b>100.00</b> | <b>100.00</b> | <b>100.00</b> | <b>100.00</b> | <b>100.00</b> | <b>100.00</b> | <b>100.00</b> | <b>2016</b> |
| <b>101.37</b> | <b>102.22</b> | <b>104.08</b> | <b>101.14</b> | <b>100.24</b> | <b>103.09</b> | <b>101.22</b> | <b>101.49</b> | <b>2017</b> |
| <b>102.72</b> | <b>104.81</b> | <b>106.83</b> | <b>102.54</b> | <b>100.35</b> | <b>103.96</b> | <b>103.15</b> | <b>101.82</b> | <b>2018</b> |
| <b>103.85</b> | <b>106.61</b> | <b>112.35</b> | <b>103.80</b> | <b>98.62</b>  | <b>104.33</b> | <b>106.43</b> | <b>102.27</b> | <b>2019</b> |
| 104.28        | 106.91        | 112.31        | 103.94        | 99.25         | 104.39        | 108.00        | 101.89        | Aug.        |
| 103.78        | 107.00        | 112.97        | 104.21        | 97.09         | 104.43        | 106.04        | 102.49        | Sep.        |
| 103.77        | 107.04        | 113.12        | 104.09        | 97.30         | 104.43        | 106.38        | 101.97        | Oct.        |
| 103.82        | 107.17        | 113.36        | 104.10        | 97.12         | 104.65        | 106.54        | 102.06        | Nov.        |
| 103.92        | 107.09        | 112.99        | 104.14        | 96.91         | 104.65        | 107.23        | 102.06        | Dec.        |
|               |               |               |               |               |               |               |               | <b>2020</b> |
| 105.86        | 107.51        | 112.99        | 104.45        | 98.27         | 104.79        | 110.03        | 109.28        | Jan.        |
| 103.73        | 107.58        | 113.36        | 104.23        | 97.12         | 104.79        | 105.40        | 102.21        | Feb.        |
| 103.61        | 107.52        | 113.88        | 104.42        | 97.22         | 105.71        | 104.26        | 102.14        | Mar.        |
| 103.45        | 107.58        | 113.88        | 104.42        | 96.39         | 105.71        | 103.56        | 102.69        | Apr.        |
| 103.26        | 107.59        | 113.76        | 104.64        | 96.05         | 105.71        | 102.86        | 102.14        | r May       |
| 103.73        | 107.50        | 113.88        | 104.71        | 96.49         | 105.71        | 104.35        | 102.97        | r Jun.      |
| 104.24        | 107.59        | 113.88        | 104.67        | 98.06         | 105.71        | 104.05        | 105.22        | r Jul.      |
| 104.22        | 107.40        | 113.53        | 104.80        | 97.86         | 105.71        | 104.02        | 105.22        | Aug.        |

Annual Change (%)

|             |             |              |             |              |             |              |              |             |
|-------------|-------------|--------------|-------------|--------------|-------------|--------------|--------------|-------------|
| <b>1.41</b> | <b>1.70</b> | <b>0.05</b>  | <b>2.66</b> | <b>0.24</b>  | <b>0.07</b> | <b>0.80</b>  | <b>-0.42</b> | <b>2015</b> |
| <b>0.75</b> | <b>1.12</b> | <b>-1.34</b> | <b>1.50</b> | <b>-0.08</b> | <b>0.82</b> | <b>-0.25</b> | <b>0.85</b>  | <b>2016</b> |
| <b>1.37</b> | <b>2.22</b> | <b>4.08</b>  | <b>1.14</b> | <b>0.24</b>  | <b>3.09</b> | <b>1.22</b>  | <b>1.49</b>  | <b>2017</b> |
| <b>1.33</b> | <b>2.53</b> | <b>2.64</b>  | <b>1.38</b> | <b>0.11</b>  | <b>0.84</b> | <b>1.91</b>  | <b>0.33</b>  | <b>2018</b> |
| <b>1.10</b> | <b>1.72</b> | <b>5.17</b>  | <b>1.23</b> | <b>-1.72</b> | <b>0.36</b> | <b>3.18</b>  | <b>0.44</b>  | <b>2019</b> |
| 0.73        | 1.70        | 5.13         | 1.03        | -2.45        | 0.38        | 2.25         | 0.26         | Aug.        |
| 0.78        | 1.79        | 5.75         | 1.05        | -2.19        | 0.42        | 2.02         | 0.43         | Sep.        |
| 1.12        | 1.84        | 5.89         | 1.12        | -1.62        | 0.42        | 3.18         | 0.46         | Oct.        |
| 1.15        | 1.79        | 6.11         | 1.12        | -2.01        | 0.63        | 3.63         | 0.50         | Nov.        |
| 1.24        | 1.61        | 5.77         | 1.15        | -2.25        | 0.62        | 4.41         | 0.48         | Dec.        |
|             |             |              |             |              |             |              |              | <b>2020</b> |
| 2.85        | 1.76        | 2.77         | 1.20        | -1.42        | 0.75        | 6.88         | 7.37         | Jan.        |
| -0.54       | 1.60        | 1.03         | 0.62        | -2.74        | 0.75        | -1.17        | -2.73        | Feb.        |
| 0.22        | 1.14        | 1.62         | 0.89        | -1.90        | 1.63        | -0.26        | 0.09         | Mar.        |
| -0.34       | 1.13        | 1.39         | 0.86        | -3.08        | 1.38        | -2.62        | 0.64         | Apr.        |
| -0.41       | 1.03        | 1.17         | 0.99        | -2.38        | 1.38        | -3.28        | 0.13         | r May       |
| -0.22       | 0.83        | 1.28         | 0.77        | -2.40        | 1.26        | -2.27        | 0.87         | r Jun.      |
| -0.34       | 0.82        | 1.64         | 0.85        | -2.34        | 1.26        | -4.82        | 3.41         | r Jul.      |
| -0.06       | 0.46        | 1.09         | 0.83        | -1.40        | 1.26        | -3.69        | 3.27         | Aug.        |

表4 臺中市消費者物價指數－購買頻度別分類  
Table 4 Indices of Consumer Price in Taichung  
- Frequency of Purchase Group

| 年 月 別 | 每月至少購買1次<br>Items to buy about once a month | 每季(不含每月)至少購買1次<br>Items to buy about once every three months | 每季購買不到1次<br>Items to buy about once longer than three months | Year & Month |
|-------|---|--|--|--------------|
| 權 數   | 223.37                                      | 140.96   | 500.67   | Weights      |
| 項 數   | 70  | 89   | 209  | No. of Items |

定 基 指 數

Fixed Index

基期：民國105年=100

Base Period：2016=100

|        |        |        |        |        |
|--------|--------|--------|--------|--------|
| 民國104年 | 97.95  | 98.50  | 99.83  | 2015   |
| 民國105年 | 100.00 | 100.00 | 100.00 | 2016   |
| 民國106年 | 101.39 | 100.12 | 101.05 | 2017   |
| 民國107年 | 103.64 | 102.34 | 101.61 | 2018   |
| 民國108年 | 103.61 | 103.44 | 102.08 | 2019   |
| 8 月    | 104.16 | 105.07 | 102.33 | Aug.   |
| 9 月    | 104.36 | 105.67 | 101.74 | Sep.   |
| 10 月   | 103.67 | 104.18 | 102.46 | Oct.   |
| 11 月   | 103.47 | 103.50 | 102.26 | Nov.   |
| 12 月   | 103.40 | 103.09 | 102.41 | Dec.   |
| 民國109年 |        |        |        | 2020   |
| 1 月    | 103.54 | 102.29 | 104.07 | Jan.   |
| 2 月    | 102.18 | 102.49 | 101.85 | Feb.   |
| 3 月    | 101.28 | 101.75 | 101.68 | Mar.   |
| 4 月    | 99.42  | 101.92 | 101.79 | Apr.   |
| 5 月 r  | 99.94  | 102.42 | 101.39 | r May  |
| 6 月 r  | 101.62 | 104.89 | 101.83 | r Jun. |
| 7 月 r  | 101.27 | 103.91 | 102.09 | r Jul. |
| 8 月    | 101.57 | 104.35 | 102.16 | Aug.   |

年 增 率 (%)

Annual Change (%)

|        |       |       |       |        |
|--------|-------|-------|-------|--------|
| 民國104年 | -2.29 | -2.21 | 0.22  | 2015   |
| 民國105年 | 2.09  | 1.52  | 0.17  | 2016   |
| 民國106年 | 1.39  | 0.12  | 1.05  | 2017   |
| 民國107年 | 2.22  | 2.22  | 0.55  | 2018   |
| 民國108年 | -0.03 | 1.07  | 0.46  | 2019   |
| 8 月    | -0.11 | 1.72  | 0.45  | Aug.   |
| 9 月    | -1.07 | 1.05  | 0.48  | Sep.   |
| 10 月   | -1.41 | 1.15  | 1.14  | Oct.   |
| 11 月   | -0.39 | 1.08  | 1.08  | Nov.   |
| 12 月   | 1.32  | 1.83  | 1.39  | Dec.   |
| 民國109年 |       |       |       | 2020   |
| 1 月    | 1.49  | 1.57  | 2.98  | Jan.   |
| 2 月    | -0.03 | 1.22  | -0.41 | Feb.   |
| 3 月    | -1.65 | 0.77  | 0.33  | Mar.   |
| 4 月    | -4.56 | -0.52 | -0.31 | Apr.   |
| 5 月 r  | -4.43 | -1.24 | -0.70 | r May  |
| 6 月 r  | -2.70 | -0.88 | -0.22 | r Jun. |
| 7 月 r  | -2.48 | -0.91 | -0.64 | r Jul. |
| 8 月    | -2.49 | -0.69 | -0.17 | Aug.   |

註：因蔬果查價項目為月變動權，故表列權數為1月至12月平均資料。

**表5 臺中市消費者物價指數－特殊分類**  
**Table 5 Indices of Consumer Price in Taichung - Special Group**

| 年 月 別 | 總指數<br>General Index     |                           |  |  |   |  | Year<br>&<br>Month  |
|-------|--------------------------|---------------------------|--|--|---|--|---------------------|
|       | 含食物<br>Including<br>Food | 不含食物<br>Excluding<br>Food | 不含蔬菜水<br>果<br>General Index<br>Excluding<br>Fruits &<br>Vegetables | 不含蔬果及<br>能源<br>General Index<br>Excluding<br>Fruits、<br>Vegetables &<br>Energy | 不含蔬果水<br>產及能源<br>General Index<br>Excluding<br>Fruits、<br>Vegetables、<br>Fish、Shellfish<br>& Energy | 不含設算租<br>金<br>General Index<br>Excluding<br>Imputed Rent |                     |
| 權 數   | <b>1,000.00</b>          | <b>758.18</b>             | <b>961.18</b>  | <b>917.97</b>  | <b>903.66</b>   | <b>865.01</b>  | <i>Weights</i>      |
| 項 數   | <b>368</b>               | <b>296</b>                | <b>301</b>   | <b>293</b>   | <b>273</b>  | <b>367</b>   | <i>No. of Items</i> |

定 基 指 數                                  Fixed Index

基期：民國105年=100

Base Period : 2016=100

|        |               |               |               |               |               |               |             |
|--------|---------------|---------------|---------------|---------------|---------------|---------------|-------------|
| 民國104年 | <b>98.91</b>  | <b>100.29</b> | <b>99.83</b>  | <b>99.26</b>  | <b>99.36</b>  | <b>98.98</b>  | <b>2015</b> |
| 民國105年 | <b>100.00</b> | <b>100.00</b> | <b>100.00</b> | <b>100.00</b> | <b>100.00</b> | <b>100.00</b> | <b>2016</b> |
| 民國106年 | <b>101.01</b> | <b>101.42</b> | <b>101.61</b> | <b>101.34</b> | <b>101.25</b> | <b>100.99</b> | <b>2017</b> |
| 民國107年 | <b>102.43</b> | <b>103.03</b> | <b>103.34</b> | <b>102.65</b> | <b>102.54</b> | <b>102.43</b> | <b>2018</b> |
| 民國108年 | <b>103.00</b> | <b>103.36</b> | <b>103.83</b> | <b>103.27</b> | <b>103.17</b> | <b>102.88</b> | <b>2019</b> |
| 8 月    | 103.51        | 103.73        | 104.05        | 103.35        | 103.25        | 103.44        | Aug.        |
| 9 月    | 103.37        | 103.30        | 103.82        | 103.11        | 103.00        | 103.25        | Sep.        |
| 10 月   | 103.36        | 103.51        | 103.99        | 103.61        | 103.52        | 103.24        | Oct.        |
| 11 月   | 103.12        | 103.42        | 103.90        | 103.51        | 103.44        | 102.96        | Nov.        |
| 12 月   | 103.13        | 103.48        | 104.02        | 103.56        | 103.47        | 102.96        | Dec.        |
| 民國109年 |               |               |               |               |               |               | <b>2020</b> |
| 1 月    | 103.88        | 104.59        | 104.94        | 104.50        | 104.36        | 103.82        | Jan.        |
| 2 月    | 102.50        | 102.84        | 103.56        | 103.32        | 103.20        | 102.22        | Feb.        |
| 3 月    | 102.14        | 102.28        | 103.21        | 103.37        | 103.25        | 101.77        | Mar.        |
| 4 月    | 101.81        | 101.75        | 102.83        | 103.55        | 103.42        | 101.39        | Apr.        |
| 5 月 r  | 101.82        | 101.57        | 102.68        | 103.33        | 103.21        | 101.37        | r May       |
| 6 月 r  | 102.77        | 102.65        | 103.48        | 103.53        | 103.43        | 102.46        | r Jun.      |
| 7 月 r  | 102.69        | 102.97        | 103.67        | 103.61        | 103.55        | 102.36        | r Jul.      |
| 8 月    | 102.86        | 103.07        | 103.69        | 103.60        | 103.53        | 102.55        | Aug.        |

年 增 率(%)                                  Annual Change (%)

|        |              |              |              |             |             |              |             |
|--------|--------------|--------------|--------------|-------------|-------------|--------------|-------------|
| 民國104年 | <b>-0.46</b> | <b>-1.57</b> | <b>-0.82</b> | <b>1.04</b> | <b>1.04</b> | <b>-1.04</b> | <b>2015</b> |
| 民國105年 | <b>1.10</b>  | <b>-0.29</b> | <b>0.17</b>  | <b>0.75</b> | <b>0.64</b> | <b>1.03</b>  | <b>2016</b> |
| 民國106年 | <b>1.01</b>  | <b>1.42</b>  | <b>1.61</b>  | <b>1.34</b> | <b>1.25</b> | <b>0.99</b>  | <b>2017</b> |
| 民國107年 | <b>1.41</b>  | <b>1.59</b>  | <b>1.70</b>  | <b>1.29</b> | <b>1.27</b> | <b>1.43</b>  | <b>2018</b> |
| 民國108年 | <b>0.56</b>  | <b>0.32</b>  | <b>0.47</b>  | <b>0.60</b> | <b>0.61</b> | <b>0.44</b>  | <b>2019</b> |
| 8 月    | 0.60         | 0.19         | 0.36         | 0.62        | 0.60        | 0.52         | Aug.        |
| 9 月    | 0.31         | 0.09         | 0.24         | 0.59        | 0.56        | 0.17         | Sep.        |
| 10 月   | 0.56         | 0.39         | 0.45         | 0.94        | 0.93        | 0.47         | Oct.        |
| 11 月   | 0.76         | 0.58         | 0.55         | 0.81        | 0.81        | 0.69         | Nov.        |
| 12 月   | 1.42         | 1.12         | 1.03         | 0.96        | 0.95        | 1.45         | Dec.        |
| 民國109年 |              |              |              |             |             |              | <b>2020</b> |
| 1 月    | 2.17         | 2.29         | 1.94         | 1.86        | 1.86        | 2.36         | Jan.        |
| 2 月    | 0.10         | -0.25        | -0.09        | 0.07        | 0.10        | -0.05        | Feb.        |
| 3 月    | 0.03         | -0.41        | -0.12        | 0.51        | 0.49        | -0.11        | Mar.        |
| 4 月    | -1.13        | -1.67        | -1.08        | 0.20        | 0.16        | -1.45        | Apr.        |
| 5 月 r  | -1.38        | -1.87        | -1.21        | 0.09        | 0.08        | -1.75        | r May       |
| 6 月 r  | -0.73        | -0.98        | -0.56        | 0.27        | 0.28        | -0.99        | r Jun.      |
| 7 月 r  | -0.89        | -1.12        | -0.64        | 0.06        | 0.07        | -1.17        | r Jul.      |
| 8 月    | -0.63        | -0.64        | -0.35        | 0.24        | 0.27        | -0.86        | Aug.        |



## 表 6 臺中市消費者物價指數銜接表

基期：民國 105年=100

| 年 \ 月   | 1月<br>JAN. | 2月<br>FEB. | 3月<br>MAR. | 4月<br>APR. | 5月<br>MAY | 6月<br>JUN. |
|---------|------------|------------|------------|------------|-----------|------------|
| 民國 102年 | 97.73      | 98.29      | 97.12      | 97.43      | 97.50     | 98.05      |
| 民國 103年 | 98.73      | 98.59      | 98.80      | 99.30      | 99.27     | 99.73      |
| 民國 104年 | 97.47      | 98.02      | 97.96      | 98.32      | 98.53     | 99.23      |
| 民國 105年 | 98.07      | 99.60      | 99.40      | 99.63      | 99.56     | 100.02     |
| 民國 106年 | 100.57     | 100.52     | 100.03     | 100.31     | 100.25    | 100.93     |
| 民國 107年 | 101.74     | 102.36     | 101.81     | 102.25     | 102.36    | 102.80     |
| 民國 108年 | 101.67     | 102.40     | 102.11     | 102.97     | 103.24    | 103.53     |
| 民國 109年 | 103.88     | 102.50     | 102.14     | 101.81     | 101.82    | 102.77     |

備註：1.由於受查者延誤或更正報價，本表所載資料於公布後3個月內可能修正。

2.本市105年基期消費者物價指數依新分類權數架構編算，歷史資料將依新基期分類架構回溯銜接。

**Table 6 Splicing Table of Consumer Price Indices in Taichung**

Base Period : 2016=100

| 7月<br>JUL. | 8月<br>AUG. | 9月<br>SEP. | 10月<br>OCT. | 11月<br>NOV. | 12月<br>DEC. | 年指數<br>YEARLY<br>INDEX | MONTH<br>YEAR |
|------------|------------|------------|-------------|-------------|-------------|------------------------|---------------|
| 97.96      | 98.09      | 99.57      | 99.07       | 98.40       | 98.40       | 98.13                  | <b>2013</b>   |
| 99.75      | 100.09     | 100.13     | 100.21      | 99.14       | 98.65       | 99.37                  | <b>2014</b>   |
| 99.11      | 99.61      | 100.27     | 100.22      | 99.45       | 98.72       | 98.91                  | <b>2015</b>   |
| 100.06     | 100.13     | 100.41     | 101.50      | 101.21      | 100.41      | 100.00                 | <b>2016</b>   |
| 101.00     | 101.09     | 101.33     | 101.85      | 102.14      | 102.05      | 101.01                 | <b>2017</b>   |
| 103.11     | 102.89     | 103.05     | 102.78      | 102.34      | 101.69      | 102.43                 | <b>2018</b>   |
| 103.61     | 103.52     | 103.37     | 103.36      | 103.12      | 103.13      | 103.00                 | <b>2019</b>   |
| 102.69     | 102.86     |            |             |             |             |                        | <b>2020</b>   |



## 表 7 臺中市營造工程物價指數變動分析表

基期：民國105年=100

| 類別            | 項數<br>Item | 106年12月<br>相對重要性<br>(%)<br>Relative<br>Importance,<br>December,<br>2017 (%) | 本(109)<br>年8月份<br>指數<br>This<br>Month<br>Index | 本(109)<br>年7月份<br>指數<br>Previous<br>Month<br>Index | 與上月比較<br>Compared with<br>Previous Month |   |
|---------------|------------|---|--|--|--|---|
|               |            |   |  |  | 漲跌率<br>Percent<br>Change<br>(%)          | 對總指數<br>影響<br>Effects on<br>General<br>Index<br>(百分點) |
| <b>總指數</b>    | <b>115</b> | <b>1000.00</b>  | <b>109.75</b>                                  | <b>109.23</b>                                      | <b>0.48</b>                              | <b>0.48</b>   |
| <b>基本分類</b>   |            |   |  |  |  |   |
| <b>一. 材料類</b> | <b>86</b>  | <b>623.71</b>   | <b>111.79</b>                                  | <b>110.94</b>                                      | <b>0.77</b>                              | <b>0.48</b>   |
| 1. 水泥及其製品類    | 7          | 126.59  | 123.31   | 122.85   | 0.37                                     | 0.06  |
| 2. 砂石及級配類     | 3          | 18.07   | 101.39   | 101.39   | —  | —   |
| 3. 磚瓦瓷類       | 5          | 15.70   | 93.45  | 93.26  | 0.20                                     | 0.00  |
| 4. 金屬製品類      | 21         | 234.51  | 119.23   | 117.40   | 1.56                                     | 0.33  |
| 5. 木材及其製品類    | 5          | 30.80   | 103.95   | 104.03   | -0.08                                    | -0.00   |
| 6. 塑膠製品類      | 8          | 15.59   | 112.63   | 112.28   | 0.31                                     | 0.00  |
| 7. 油漆塗裝類      | 4          | 7.92  | 102.98   | 102.98   | —  | —   |
| 8. 機電設備類      | 16         | 96.83   | 107.40   | 106.48   | 0.86                                     | 0.08  |
| 9. 瀝青及其製品類    | 2          | 17.33   | 97.78  | 97.66  | 0.12                                     | 0.00  |
| 10. 雜項類       | 15         | 60.37   | 105.35   | 105.34   | 0.01                                     | 0.00  |
| <b>二. 勞務類</b> | <b>29</b>  | <b>376.29</b>   | <b>106.46</b>                                  | <b>106.46</b>                                      | <b>—</b>                                 | <b>—</b>  |
| 1. 工資類        | 12         | 261.18  | 106.11   | 106.11   | —  | —   |
| 2. 機具設備租金類    | 17         | 115.11  | 107.28   | 107.28   | —  | —   |
| <b>特殊分類</b>   |            |   |  |  |  |   |
| <b>建築工程類</b>  | <b>105</b> | <b>1000.00</b>  | <b>109.74</b>                                  | <b>109.22</b>                                      | <b>0.48</b>                              | <b>0.48</b>   |
| 材料類           | 79         | 604.55  | 110.78   | 109.90   | 0.80                                     | 0.48  |
| 勞務類           | 26         | 395.45  | 107.45   | 107.45   | —  | —   |
| <b>土木工程類</b>  | <b>87</b>  | <b>1000.00</b>  | <b>110.55</b>                                  | <b>110.03</b>                                      | <b>0.47</b>                              | <b>0.47</b>   |
| 材料類           | 60         | 660.22  | 114.21   | 113.42   | 0.70                                     | 0.47  |
| 勞務類           | 27         | 339.78  | 104.37   | 104.37   | —  | —   |

**Table 7 The Changes of Construction Cost Indices in Taichung**

Base Period : 2016=100

| 與上年同月比較<br>Compared with the Same Month of Previous Year |  | 本(109)年前8月指數平均與上年同期比較<br>Compared with the Same Period (JAN.-AUG.) of Previous Year |                                 |                           |  | Groups                                |
|--|--|---|---------------------------------|---------------------------|--|---------------------------------------|
| 漲跌率<br>Percent Change (%)                                | 對總指數影響<br>Effects on General Index (百分點) | 本年平均<br>This Year (Average)   | 上年平均<br>Previous Year (Average) | 漲跌率<br>Percent Change (%) | 對總指數影響<br>Effects on General Index (百分點) |                                       |
| <b>1.39</b>  | <b>1.39</b>                              | <b>109.12</b>   | <b>107.92</b>                   | <b>1.11</b>               | <b>1.11</b>                              | <b>General Index</b>                  |
|  |  |   |                                 |                           |  | <b>The Basic Group</b>                |
| <b>0.50</b>  | <b>0.32</b>                              | <b>111.19</b>   | <b>111.05</b>                   | <b>0.13</b>               | <b>0.08</b>                              | <b>I. Materials</b>                   |
| 10.12  | 1.49                                     | 121.68  | 110.10                          | 10.52                     | 1.53                                     | 1.Cement & Related Products           |
| 1.10   | 0.02                                     | 101.39  | 99.60                           | 1.80                      | 0.03                                     | 2.Sand & Crushed Stone                |
| 0.41   | 0.01                                     | 93.24   | 93.34                           | -0.11                     | -0.00                                    | 3.Brick & Tiles                       |
| -5.29  | -1.21                                    | 119.32  | 127.00                          | -6.05                     | -1.40                                    | 4.Metal Products                      |
| -3.00  | -0.09                                    | 104.53  | 107.43                          | -2.70                     | -0.08                                    | 5.Timber & Related Products           |
| 0.29   | 0.00                                     | 112.24  | 112.13                          | 0.10                      | 0.00                                     | 6.Plastic Products                    |
| 0.12   | 0.00                                     | 102.95  | 102.86                          | 0.09                      | 0.00                                     | 7.Paints                              |
| 1.08   | 0.10                                     | 106.28  | 106.62                          | -0.32                     | -0.03                                    | 8.Electrical Equipment & Apparatus    |
| -2.75  | -0.05                                    | 99.05   | 100.55                          | -1.49                     | -0.02                                    | 9.Asphalt & Related                   |
| 0.66   | 0.04                                     | 104.07  | 103.12                          | 0.92                      | 0.05                                     | 10.Miscellaneous Products             |
| <b>2.89</b>  | <b>1.07</b>                              | <b>105.79</b>   | <b>102.91</b>                   | <b>2.80</b>               | <b>1.03</b>                              | <b>II. Services</b>                   |
| 3.10   | 0.79                                     | 105.17  | 102.20                          | 2.91                      | 0.74                                     | 1.Wages                               |
| 2.43   | 0.28                                     | 107.22  | 104.57                          | 2.53                      | 0.29                                     | 2.Equipment Rent                      |
| <b>1.07</b>  | <b>1.07</b>                              | <b>109.15</b>   | <b>108.32</b>                   | <b>0.77</b>               | <b>0.77</b>                              | <b>Building Construction</b>          |
| -0.35  | -0.21                                    | 110.34  | 111.19                          | -0.76                     | -0.47                                    | Materials                             |
| 3.30   | 1.29                                     | 106.65  | 103.38                          | 3.16                      | 1.23                                     | Services                              |
| <b>1.96</b>  | <b>1.96</b>                              | <b>109.85</b>   | <b>107.95</b>                   | <b>1.76</b>               | <b>1.76</b>                              | <b>Civil Engineering Construction</b> |
| 1.96   | 1.32                                     | 113.34  | 111.49                          | 1.66                      | 1.12                                     | Materials                             |
| 1.98   | 0.65                                     | 103.98  | 101.98                          | 1.96                      | 0.64                                     | Services                              |

表8 臺中市營造工程物價基本分類指數

| 年 月 別         | 總指數           |                  |  |  |                          |                                |  |
|---------------|---------------|------------------|--|--|--------------------------|--------------------------------|--|
|               | General Index | 材料類<br>Materials | 水泥及其<br>製品類<br>Cement &<br>Related<br>Products | 砂石及<br>級配類<br>Sand &<br>Crushed<br>Stone | 磚瓦瓷類<br>Brick &<br>Tiles | 金屬<br>製品類<br>Metal<br>Products | 木材及其<br>製品類<br>Timber &<br>Related<br>Products |
| 權 數           | 1000.00       | 611.01           | 143.57   | 19.15                                    | 17.30                    | 199.04                         | 31.21  |
| 項 數           | 115           | 86               | 7  | 3  | 5                        | 21                             | 5  |
| 定 基 指 數       |               |                  |  |  |                          |                                |  |
| 基期：民國105年=100 |               |                  |  |  |                          |                                |  |
| 民國104年        | 101.84        | 103.03           | 106.76   | 100.84                                   | 100.46                   | 100.51                         | 104.67   |
| 民國105年        | 100.00        | 100.00           | 100.00   | 100.00                                   | 100.00                   | 100.00                         | 100.00   |
| 民國106年        | 101.56        | 102.41           | 92.75  | 97.80                                    | 97.21                    | 114.85                         | 99.53  |
| 民國107年        | 105.58        | 108.18           | 97.92  | 97.89                                    | 95.32                    | 127.92                         | 106.27   |
| 民國108年        | 107.96        | 110.78           | 111.24   | 100.08                                   | 93.25                    | 125.42                         | 106.89   |
| 8月            | 108.25        | 111.23           | 111.98   | 100.29                                   | 93.07                    | 125.89                         | 107.17   |
| 9月            | 108.06        | 110.53           | 112.25   | 100.29                                   | 93.07                    | 123.76                         | 106.17   |
| 10月           | 107.62        | 109.74           | 112.76   | 101.04                                   | 93.07                    | 121.36                         | 105.81   |
| 11月           | 107.98        | 109.98           | 113.55   | 101.47                                   | 93.07                    | 121.60                         | 105.73   |
| 12月           | 108.53        | 110.71           | 115.58   | 101.39                                   | 93.07                    | 122.31                         | 105.58   |
| 民國109年        |               |                  |  |  |                          |                                |  |
| 1月            | 109.21        | 111.56           | 117.59   | 101.39                                   | 93.07                    | 123.01                         | 105.58   |
| 2月            | 109.20        | 111.54           | 120.88   | 101.39                                   | 93.07                    | 120.57                         | 105.58   |
| 3月            | 109.11        | 111.31           | 121.61   | 101.39                                   | 93.26                    | 119.92                         | 104.12   |
| 4月            | 108.56        | 110.42           | 121.84   | 101.39                                   | 93.26                    | 117.32                         | 104.65   |
| 5月            | 108.74        | 110.69           | 122.48   | 101.39                                   | 93.26                    | 118.24                         | 104.26   |
| 6月            | 109.16        | 111.26           | 122.85   | 101.39                                   | 93.26                    | 118.86                         | 104.03   |
| 7月            | 109.23        | 110.94           | 122.85   | 101.39                                   | 93.26                    | 117.40                         | 104.03   |
| 8月            | 109.75        | 111.79           | 123.31   | 101.39                                   | 93.45                    | 119.23                         | 103.95   |
| 年 增 率 (%)     |               |                  |  |  |                          |                                |  |
| 民國104年        | -2.12         | -4.86            | 0.91   | 3.76                                     | 1.46                     | -15.71                         | 0.06   |
| 民國105年        | -1.81         | -2.94            | -6.33  | -0.83                                    | -0.46                    | -0.51                          | -4.46  |
| 民國106年        | 1.56          | 2.41             | -7.25  | -2.20                                    | -2.79                    | 14.85                          | -0.47  |
| 民國107年        | 3.95          | 5.63             | 5.58   | 0.09                                     | -1.94                    | 11.38                          | 6.78   |
| 民國108年        | 2.25          | 2.40             | 13.60  | 2.24                                     | -2.17                    | -1.95                          | 0.58   |
| 8月            | 1.60          | 1.51             | 11.68  | 2.60                                     | -2.71                    | -3.09                          | -0.33  |
| 9月            | 0.92          | 0.11             | 10.01  | 2.60                                     | -2.50                    | -5.77                          | -1.26  |
| 10月           | 0.09          | -0.97            | 8.48   | 3.37                                     | -1.40                    | -7.95                          | -1.59  |
| 11月           | 0.67          | -0.37            | 8.00   | 2.98                                     | -1.40                    | -5.84                          | -1.66  |
| 12月           | 1.58          | 0.97             | 9.12   | 2.90                                     | -1.40                    | -3.08                          | -1.80  |
| 民國109年        |               |                  |  |  |                          |                                |  |
| 1月            | 2.28          | 1.91             | 9.69   | 2.77                                     | -1.49                    | -1.29                          | -1.80  |
| 2月            | 1.42          | 0.56             | 11.69  | 2.23                                     | -0.82                    | -6.16                          | -1.80  |
| 3月            | 0.92          | -0.19            | 11.48  | 2.08                                     | -0.62                    | -7.28                          | -3.09  |
| 4月            | 0.30          | -1.08            | 10.10  | 2.08                                     | 0.41                     | -8.56                          | -2.60  |
| 5月            | 0.72          | -0.38            | 10.40  | 1.85                                     | 0.41                     | -6.57                          | -2.90  |
| 6月            | 0.92          | -0.11            | 10.59  | 1.19                                     | 0.41                     | -6.31                          | -3.59  |
| 7月            | 0.96          | -0.18            | 10.10  | 1.10                                     | 0.41                     | -6.77                          | -2.83  |
| 8月            | 1.39          | 0.50             | 10.12  | 1.10                                     | 0.41                     | -5.29                          | -3.00  |

**Table 8 Indices of Construction Cost in Taichung by Basic Group**

| 塑膠<br>製品類<br>Plastic<br>Products | 油漆<br>塗裝類<br>Paints | 機電<br>設備類<br>Electrical<br>Equipment<br>&<br>Apparatus | 瀝青及其<br>製品類<br>Asphalt &<br>Related | 雜項類<br>Miscellaneous<br>Products | 勞務類<br>Services | 工資<br>Wages   | 機具<br>設備租金<br>Equipment<br>Rent | Year<br>&<br>Month     |
|----------------------------------|---------------------|--|-------------------------------------|----------------------------------|-----------------|---------------|---------------------------------|------------------------|
|                                  |                     |  |                                     |                                  |                 |               |                                 |                        |
| <b>15.21</b>                     | <b>8.19</b>         | <b>97.82</b>   | <b>17.97</b>                        | <b>61.54</b>                     | <b>388.99</b>   | <b>270.18</b> | <b>118.82</b>                   |                        |
| <b>8</b>                         | <b>4</b>            | <b>16</b>  | <b>2</b>                            | <b>15</b>                        | <b>29</b>       | <b>12</b>     | <b>17</b>                       | <b>No. of Items</b>    |
| Fixed Index                      |                     |  |                                     |                                  |                 |               |                                 |                        |
|                                  |                     |  |                                     |                                  |                 |               |                                 | Base Period : 2016=100 |
| <b>102.43</b>                    | <b>100.08</b>       | <b>102.42</b>  | <b>100.81</b>                       | <b>100.28</b>                    | <b>99.92</b>    | <b>99.79</b>  | <b>100.28</b>                   | <b>2015</b>            |
| <b>100.00</b>                    | <b>100.00</b>       | <b>100.00</b>  | <b>100.00</b>                       | <b>100.00</b>                    | <b>100.00</b>   | <b>100.00</b> | <b>100.00</b>                   | <b>2016</b>            |
| <b>104.83</b>                    | <b>100.14</b>       | <b>103.12</b>  | <b>99.96</b>                        | <b>102.03</b>                    | <b>100.19</b>   | <b>100.12</b> | <b>100.38</b>                   | <b>2017</b>            |
| <b>110.37</b>                    | <b>102.06</b>       | <b>105.46</b>  | <b>100.19</b>                       | <b>102.79</b>                    | <b>101.42</b>   | <b>101.15</b> | <b>102.05</b>                   | <b>2018</b>            |
| <b>112.20</b>                    | <b>102.86</b>       | <b>106.39</b>  | <b>100.55</b>                       | <b>103.31</b>                    | <b>103.45</b>   | <b>102.82</b> | <b>104.91</b>                   | <b>2019</b>            |
| 112.30                           | 102.86              | 106.25   | 100.55                              | 104.66                           | 103.47          | 102.92        | 104.74                          | Aug.                   |
| 112.63                           | 102.86              | 105.91   | 100.55                              | 104.80                           | 104.09          | 103.54        | 105.36                          | Sep.                   |
| 112.46                           | 102.86              | 105.92   | 100.55                              | 103.31                           | 104.23          | 103.74        | 105.36                          | Oct.                   |
| 112.13                           | 102.86              | 105.83   | 100.55                              | 103.30                           | 104.77          | 104.31        | 105.83                          | Nov.                   |
| 112.13                           | 102.86              | 106.07   | 100.55                              | 103.28                           | 105.04          | 104.71        | 105.81                          | Dec.                   |
| <b>2020</b>                      |                     |  |                                     |                                  |                 |               |                                 |                        |
| 112.46                           | 102.86              | 107.04   | 100.55                              | 103.31                           | 105.44          | 104.71        | 107.11                          | Jan.                   |
| 112.80                           | 102.86              | 107.00   | 100.55                              | 103.31                           | 105.44          | 104.71        | 107.11                          | Feb.                   |
| 112.80                           | 102.98              | 106.15   | 100.55                              | 103.27                           | 105.58          | 104.87        | 107.20                          | Mar.                   |
| 112.08                           | 102.98              | 105.39   | 100.55                              | 103.30                           | 105.57          | 104.87        | 107.18                          | Apr.                   |
| 111.19                           | 102.98              | 105.17   | 97.30                               | 103.29                           | 105.60          | 104.87        | 107.28                          | May                    |
| 111.66                           | 102.98              | 105.63   | 97.44                               | 105.38                           | 105.78          | 105.13        | 107.28                          | Jun.                   |
| 112.28                           | 102.98              | 106.48   | 97.66                               | 105.34                           | 106.46          | 106.11        | 107.28                          | Jul.                   |
| 112.63                           | 102.98              | 107.40   | 97.78                               | 105.35                           | 106.46          | 106.11        | 107.28                          | Aug.                   |
| Annual Change (%)                |                     |  |                                     |                                  |                 |               |                                 |                        |
| <b>-1.14</b>                     | <b>-0.08</b>        | <b>-2.60</b>   | <b>-1.20</b>                        | <b>-0.61</b>                     | <b>2.80</b>     | <b>3.34</b>   | <b>1.45</b>                     | <b>2015</b>            |
| <b>-2.37</b>                     | <b>-0.08</b>        | <b>-2.37</b>   | <b>-0.80</b>                        | <b>-0.28</b>                     | <b>0.08</b>     | <b>0.21</b>   | <b>-0.27</b>                    | <b>2016</b>            |
| <b>4.83</b>                      | <b>0.14</b>         | <b>3.11</b>  | <b>-0.04</b>                        | <b>2.03</b>                      | <b>0.19</b>     | <b>0.12</b>   | <b>0.37</b>                     | <b>2017</b>            |
| <b>5.29</b>                      | <b>1.92</b>         | <b>2.27</b>  | <b>0.23</b>                         | <b>0.74</b>                      | <b>1.23</b>     | <b>1.03</b>   | <b>1.67</b>                     | <b>2018</b>            |
| <b>1.66</b>                      | <b>0.78</b>         | <b>0.88</b>  | <b>0.36</b>                         | <b>0.51</b>                      | <b>2.00</b>     | <b>1.65</b>   | <b>2.80</b>                     | <b>2019</b>            |
| 0.11                             | 0.22                | 1.08   | 0.20                                | 0.31                             | 1.76            | 1.56          | 2.21                            | Aug.                   |
| 0.77                             | 0.15                | 0.94   | —                                   | 0.52                             | 2.32            | 2.17          | 2.64                            | Sep.                   |
| 0.92                             | —                   | 0.67   | —                                   | 1.12                             | 1.94            | 1.89          | 2.06                            | Oct.                   |
| 0.92                             | —                   | -0.34  | —                                   | 1.10                             | 2.46            | 2.45          | 2.52                            | Nov.                   |
| 0.61                             | —                   | -0.13  | —                                   | 1.08                             | 2.64            | 2.84          | 2.21                            | Dec.                   |
| <b>2020</b>                      |                     |  |                                     |                                  |                 |               |                                 |                        |
| 0.39                             | —                   | 0.81   | —                                   | 1.01                             | 2.89            | 2.89          | 2.87                            | Jan.                   |
| 0.41                             | —                   | 0.90   | —                                   | 1.09                             | 2.89            | 2.89          | 2.87                            | Feb.                   |
| 0.41                             | 0.12                | -0.70  | —                                   | 1.08                             | 2.85            | 3.05          | 2.42                            | Mar.                   |
| 0.22                             | 0.12                | -1.94  | —                                   | 0.99                             | 2.68            | 2.82          | 2.37                            | Apr.                   |
| -0.27                            | 0.12                | -2.05  | -3.23                               | 0.93                             | 2.59            | 2.67          | 2.44                            | May                    |
| -0.39                            | 0.12                | -0.80  | -3.09                               | 0.84                             | 2.68            | 2.79          | 2.44                            | Jun.                   |
| -0.31                            | 0.12                | 0.20   | -2.87                               | 0.76                             | 2.89            | 3.10          | 2.43                            | Jul.                   |
| 0.29                             | 0.12                | 1.08   | -2.75                               | 0.66                             | 2.89            | 3.10          | 2.43                            | Aug.                   |

表9 臺中市營造工程物價工程種類別分類指數

| 年 月 別 | 建築工程類                    | 材料類<br>Materials | 水泥及其<br>製品類<br>Cement & Related<br>Products | 砂石及級配類<br>Sand & Crushed<br>Stone | 磚瓦瓷類<br>Brick & Tiles |
|-------|--------------------------|------------------|---|-----------------------------------|-----------------------|
|       | Building<br>Construction |                  |   |                                   |                       |
| 權 數   | 1000.00                  | 589.20           | 112.90                                      | 10.11                             | 25.70                 |
| 項 數   | 105                      | 79               | 7   | 2                                 | 5                     |

定 基 指 數

基期：民國105年=100

|        |        |        |        |        |        |
|--------|--------|--------|--------|--------|--------|
| 民國104年 | 101.59 | 102.53 | 107.04 | 100.97 | 100.45 |
| 民國105年 | 100.00 | 100.00 | 100.00 | 100.00 | 100.00 |
| 民國106年 | 102.17 | 103.21 | 92.16  | 97.89  | 97.21  |
| 民國107年 | 106.34 | 109.08 | 96.90  | 98.02  | 95.33  |
| 民國108年 | 108.33 | 110.77 | 109.48 | 101.42 | 93.30  |
| 8月     | 108.58 | 111.17 | 110.11 | 101.28 | 93.12  |
| 9月     | 108.37 | 110.34 | 110.33 | 101.28 | 93.12  |
| 10月    | 107.89 | 109.42 | 110.82 | 102.28 | 93.12  |
| 11月    | 108.29 | 109.65 | 111.59 | 103.42 | 93.12  |
| 12月    | 108.80 | 110.33 | 113.52 | 103.38 | 93.12  |
| 民國109年 |        |        |        |        |        |
| 1月     | 109.48 | 111.15 | 115.24 | 103.38 | 93.12  |
| 2月     | 109.28 | 110.81 | 118.28 | 103.38 | 93.12  |
| 3月     | 109.13 | 110.48 | 118.98 | 103.38 | 93.31  |
| 4月     | 108.51 | 109.44 | 119.21 | 103.38 | 93.31  |
| 5月     | 108.75 | 109.81 | 119.82 | 103.38 | 93.31  |
| 6月     | 109.12 | 110.31 | 120.17 | 103.38 | 93.31  |
| 7月     | 109.22 | 109.90 | 120.17 | 103.38 | 93.31  |
| 8月     | 109.74 | 110.78 | 120.61 | 103.38 | 93.51  |

年 增 率 (%)

|        |       |       |       |       |       |
|--------|-------|-------|-------|-------|-------|
| 民國104年 | -2.61 | -5.55 | 1.25  | 4.63  | 1.46  |
| 民國105年 | -1.57 | -2.47 | -6.58 | -0.97 | -0.45 |
| 民國106年 | 2.17  | 3.21  | -7.84 | -2.11 | -2.79 |
| 民國107年 | 4.08  | 5.69  | 5.15  | 0.14  | -1.93 |
| 民國108年 | 1.87  | 1.55  | 12.98 | 3.47  | -2.13 |
| 8月     | 1.18  | 0.60  | 11.09 | 3.73  | -2.68 |
| 9月     | 0.52  | -0.86 | 9.44  | 3.73  | -2.48 |
| 10月    | -0.34 | -1.99 | 7.99  | 4.75  | -1.38 |
| 11月    | 0.40  | -1.17 | 7.57  | 4.20  | -1.38 |
| 12月    | 1.35  | 0.30  | 8.65  | 4.16  | -1.38 |
| 民國109年 |       |       |       |       |       |
| 1月     | 2.11  | 1.35  | 9.03  | 3.88  | -1.48 |
| 2月     | 1.03  | -0.41 | 10.87 | 2.74  | -0.81 |
| 3月     | 0.48  | -1.25 | 10.68 | 2.47  | -0.61 |
| 4月     | -0.11 | -2.11 | 9.37  | 2.47  | 0.42  |
| 5月     | 0.40  | -1.23 | 9.64  | 2.38  | 0.42  |
| 6月     | 0.55  | -1.03 | 9.80  | 2.11  | 0.42  |
| 7月     | 0.63  | -1.09 | 9.40  | 2.07  | 0.42  |
| 8月     | 1.07  | -0.35 | 9.54  | 2.07  | 0.42  |

**Table 9 Indices of Construction Cost in Taichung  
by Kinds of Construction**

| 金屬製品類<br>Metal Products | 木材及其製品類<br>Timber & Related Products | 塑膠製品類<br>Plastic Products | 油漆塗裝類<br>Paints | 機電設備類<br>Electrical Equipment & Apparatus | Year & Month        |
|-------------------------|--------------------------------------|---------------------------|-----------------|---|---------------------|
| <i>218.04</i>           | <i>41.37</i>                         | <i>14.20</i>              | <i>11.05</i>    | <i>90.60</i>                              | <i>Weights</i>      |
| <i>18</i>               | <i>5</i>                             | <i>7</i>                  | <i>4</i>        | <i>16</i>                                 | <i>No. of Items</i> |
| Fixed Index             |                                      |                           |                 |   |                     |
| Base Period : 2016=100  |                                      |                           |                 |   |                     |
| <b>101.19</b>           | <b>104.08</b>                        | <b>101.27</b>             | <b>100.08</b>   | <b>101.41</b>                             | <b>2015</b>         |
| <b>100.00</b>           | <b>100.00</b>                        | <b>100.00</b>             | <b>100.00</b>   | <b>100.00</b>                             | <b>2016</b>         |
| <b>113.79</b>           | <b>99.55</b>                         | <b>104.80</b>             | <b>100.12</b>   | <b>101.43</b>                             | <b>2017</b>         |
| <b>126.16</b>           | <b>106.02</b>                        | <b>109.91</b>             | <b>101.79</b>   | <b>102.95</b>                             | <b>2018</b>         |
| <b>123.51</b>           | <b>106.68</b>                        | <b>111.61</b>             | <b>102.44</b>   | <b>103.72</b>                             | <b>2019</b>         |
| 123.98                  | 106.98                               | 111.69                    | 102.44          | 103.64                                    | Aug.                |
| 121.80                  | 106.01                               | 111.95                    | 102.44          | 103.34                                    | Sep.                |
| 119.37                  | 105.65                               | 111.82                    | 102.44          | 103.35                                    | Oct.                |
| 119.62                  | 105.57                               | 111.57                    | 102.44          | 103.26                                    | Nov.                |
| 120.42                  | 105.40                               | 111.57                    | 102.44          | 103.50                                    | Dec.                |
| <b>2020</b>             |                                      |                           |                 |   |                     |
| 121.24                  | 105.40                               | 111.82                    | 102.44          | 104.64                                    | Jan.                |
| 118.72                  | 105.40                               | 112.07                    | 102.44          | 104.63                                    | Feb.                |
| 118.06                  | 103.99                               | 112.07                    | 102.46          | 103.77                                    | Mar.                |
| 115.34                  | 104.58                               | 111.49                    | 102.46          | 103.00                                    | Apr.                |
| 116.26                  | 104.14                               | 110.79                    | 102.46          | 102.79                                    | May                 |
| 116.82                  | 103.88                               | 111.12                    | 102.46          | 103.26                                    | Jun.                |
| 115.33                  | 103.88                               | 111.53                    | 102.46          | 104.08                                    | Jul.                |
| 117.14                  | 103.79                               | 111.79                    | 102.46          | 104.91                                    | Aug.                |
| Annual Change (%)       |                                      |                           |                 |   |                     |
| <b>-15.97</b>           | <b>0.40</b>                          | <b>-0.04</b>              | <b>-0.08</b>    | <b>-1.30</b>                              | <b>2015</b>         |
| <b>-1.17</b>            | <b>-3.92</b>                         | <b>-1.26</b>              | <b>-0.08</b>    | <b>-1.39</b>                              | <b>2016</b>         |
| <b>13.79</b>            | <b>-0.45</b>                         | <b>4.80</b>               | <b>0.11</b>     | <b>1.43</b>                               | <b>2017</b>         |
| <b>10.87</b>            | <b>6.50</b>                          | <b>4.87</b>               | <b>1.67</b>     | <b>1.50</b>                               | <b>2018</b>         |
| <b>-2.10</b>            | <b>0.62</b>                          | <b>1.55</b>               | <b>0.64</b>     | <b>0.75</b>                               | <b>2019</b>         |
| -3.34                   | -0.27                                | 0.07                      | 0.06            | 0.96                                      | Aug.                |
| -6.06                   | -1.17                                | 0.58                      | 0.04            | 0.83                                      | Sep.                |
| -8.27                   | -1.51                                | 0.69                      | —               | 0.62                                      | Oct.                |
| -6.05                   | -1.58                                | 0.68                      | —               | -0.13                                     | Nov.                |
| -3.13                   | -1.74                                | 0.45                      | —               | 0.09                                      | Dec.                |
| <b>2020</b>             |                                      |                           |                 |   |                     |
| -1.17                   | -1.74                                | 0.31                      | —               | 1.22                                      | Jan.                |
| -6.27                   | -1.74                                | 0.33                      | —               | 1.34                                      | Feb.                |
| -7.43                   | -2.98                                | 0.33                      | 0.02            | -0.33                                     | Mar.                |
| -8.75                   | -2.43                                | 0.15                      | 0.02            | -1.62                                     | Apr.                |
| -6.69                   | -2.78                                | -0.25                     | 0.02            | -1.77                                     | May                 |
| -6.53                   | -3.54                                | -0.36                     | 0.02            | -0.57                                     | Jun.                |
| -7.00                   | -2.78                                | -0.38                     | 0.02            | 0.41                                      | Jul.                |
| -5.52                   | -2.98                                | 0.09                      | 0.02            | 1.23                                      | Aug.                |

表9 臺中市營造工程物價工程種類別分類指數(續1)

| 年 月 別 | 瀝青及其製品類           | 雜項類                    | 勞務類      | 工資     | 機具設備租金         |
|-------|-------------------|------------------------|----------|--------|----------------|
|       | Asphalt & Related | Miscellaneous Products | Services | Wages  | Equipment Rent |
| 權 數   | 1.58              | 63.64                  | 410.80   | 317.30 | 93.50          |
| 項 數   | 1                 | 14                     | 26       | 12     | 14             |

定 基 指 數

基期：民國105年=100

|        |        |        |        |        |        |
|--------|--------|--------|--------|--------|--------|
| 民國104年 | 100.51 | 100.32 | 99.85  | 99.81  | 100.09 |
| 民國105年 | 100.00 | 100.00 | 100.00 | 100.00 | 100.00 |
| 民國106年 | 100.00 | 102.89 | 100.25 | 100.12 | 100.95 |
| 民國107年 | 100.00 | 103.87 | 101.60 | 101.10 | 103.54 |
| 民國108年 | 100.00 | 104.52 | 104.00 | 102.85 | 108.16 |
| 8月     | 100.00 | 105.54 | 104.02 | 102.94 | 107.94 |
| 9月     | 100.00 | 105.78 | 104.73 | 103.63 | 108.70 |
| 10月    | 100.00 | 104.65 | 104.90 | 103.86 | 108.70 |
| 11月    | 100.00 | 104.64 | 105.54 | 104.47 | 109.44 |
| 12月    | 100.00 | 104.64 | 105.80 | 104.81 | 109.44 |
| 民國109年 |        |        |        |        |        |
| 1月     | 100.00 | 104.71 | 106.26 | 104.81 | 111.47 |
| 2月     | 100.00 | 104.71 | 106.26 | 104.81 | 111.47 |
| 3月     | 100.00 | 104.63 | 106.39 | 104.94 | 111.58 |
| 4月     | 100.00 | 104.69 | 106.39 | 104.94 | 111.57 |
| 5月     | 97.73  | 104.63 | 106.43 | 104.94 | 111.76 |
| 6月     | 98.21  | 106.23 | 106.60 | 105.16 | 111.76 |
| 7月     | 98.45  | 106.19 | 107.45 | 106.25 | 111.76 |
| 8月     | 98.58  | 106.24 | 107.45 | 106.25 | 111.76 |

年 增 率 (%)

|        |       |       |      |      |       |
|--------|-------|-------|------|------|-------|
| 民國104年 | 0.00  | -0.45 | 3.52 | 3.73 | 2.39  |
| 民國105年 | -0.51 | -0.32 | 0.14 | 0.19 | -0.09 |
| 民國106年 | —     | 2.89  | 0.26 | 0.12 | 0.95  |
| 民國107年 | —     | 0.96  | 1.34 | 0.98 | 2.57  |
| 民國108年 | —     | 0.63  | 2.36 | 1.73 | 4.46  |
| 8月     | —     | 0.33  | 2.08 | 1.63 | 3.57  |
| 9月     | —     | 0.59  | 2.71 | 2.31 | 3.97  |
| 10月    | —     | 1.03  | 2.25 | 2.02 | 3.00  |
| 11月    | —     | 1.00  | 2.88 | 2.62 | 3.71  |
| 12月    | —     | 1.00  | 3.00 | 2.96 | 3.16  |
| 民國109年 |       |       |      |      |       |
| 1月     | —     | 0.98  | 3.28 | 3.01 | 4.16  |
| 2月     | —     | 1.06  | 3.28 | 3.01 | 4.16  |
| 3月     | —     | 1.02  | 3.19 | 3.14 | 3.38  |
| 4月     | —     | 0.99  | 3.04 | 2.94 | 3.36  |
| 5月     | -2.27 | 0.88  | 2.94 | 2.75 | 3.54  |
| 6月     | -1.79 | 0.84  | 3.02 | 2.85 | 3.54  |
| 7月     | -1.55 | 0.73  | 3.30 | 3.22 | 3.54  |
| 8月     | -1.42 | 0.66  | 3.30 | 3.22 | 3.54  |

**Table 9 Indices of Construction Cost in Taichung  
by Kinds of Construction(Cont.1)**

| 土木工程類<br>Civil Engineering<br>Construction | 材料類           | 水泥及其製品類                      | 砂石及級配類                  | 磚瓦瓷類          | Year<br>&<br>Month  |
|--|---------------|------------------------------|-------------------------|---------------|---------------------|
|  | Materials     | Cement & Related<br>Products | Sand & Crushed<br>Stone | Brick & Tiles |                     |
| <i>1000.00</i>                             | <i>651.93</i> | <i>201.13</i>                | <i>36.11</i>            | <i>1.53</i>   | <i>Weights</i>      |
| <i>87</i>                                  | <i>60</i>     | <i>7</i>                     | <i>3</i>                | <i>2</i>      | <i>No. of Items</i> |

Fixed Index

Base Period : 2016=100

|               |               |               |               |               |             |
|---------------|---------------|---------------|---------------|---------------|-------------|
| <b>102.08</b> | <b>103.56</b> | <b>106.61</b> | <b>100.75</b> | <b>100.56</b> | <b>2015</b> |
| <b>100.00</b> | <b>100.00</b> | <b>100.00</b> | <b>100.00</b> | <b>100.00</b> | <b>2016</b> |
| <b>100.98</b> | <b>101.58</b> | <b>93.08</b>  | <b>97.75</b>  | <b>97.02</b>  | <b>2017</b> |
| <b>104.93</b> | <b>107.31</b> | <b>98.65</b>  | <b>97.81</b>  | <b>94.42</b>  | <b>2018</b> |
| <b>108.06</b> | <b>111.48</b> | <b>112.71</b> | <b>99.37</b>  | <b>91.49</b>  | <b>2019</b> |
| 108.42        | 112.02        | 113.56        | 99.76         | 91.22         | Aug.        |
| 108.26        | 111.55        | 113.88        | 99.76         | 91.22         | Sep.        |
| 107.91        | 110.97        | 114.42        | 100.38        | 91.22         | Oct.        |
| 108.19        | 111.24        | 115.23        | 100.43        | 91.22         | Nov.        |
| 108.81        | 112.03        | 117.35        | 100.33        | 91.22         | Dec.        |
|               |               |               |               |               | <b>2020</b> |
| 109.50        | 112.95        | 119.66        | 100.33        | 91.22         | Jan.        |
| 109.85        | 113.48        | 123.21        | 100.33        | 91.22         | Feb.        |
| 109.86        | 113.41        | 123.98        | 100.33        | 91.22         | Mar.        |
| 109.44        | 112.77        | 124.20        | 100.33        | 91.22         | Apr.        |
| 109.51        | 112.88        | 124.86        | 100.33        | 91.22         | May         |
| 110.03        | 113.57        | 125.26        | 100.33        | 91.22         | Jun.        |
| 110.03        | 113.42        | 125.26        | 100.33        | 91.22         | Jul.        |
| 110.55        | 114.21        | 125.74        | 100.33        | 91.22         | Aug.        |

Annual Change (%)

|              |              |              |              |              |             |
|--------------|--------------|--------------|--------------|--------------|-------------|
| <b>-1.65</b> | <b>-4.14</b> | <b>0.72</b>  | <b>3.23</b>  | <b>0.81</b>  | <b>2015</b> |
| <b>-2.03</b> | <b>-3.44</b> | <b>-6.20</b> | <b>-0.75</b> | <b>-0.56</b> | <b>2016</b> |
| <b>0.98</b>  | <b>1.57</b>  | <b>-6.92</b> | <b>-2.25</b> | <b>-2.98</b> | <b>2017</b> |
| <b>3.91</b>  | <b>5.65</b>  | <b>5.98</b>  | <b>0.07</b>  | <b>-2.68</b> | <b>2018</b> |
| <b>2.98</b>  | <b>3.89</b>  | <b>14.25</b> | <b>1.59</b>  | <b>-3.10</b> | <b>2019</b> |
| 2.40         | 3.08         | 12.30        | 2.00         | -3.61        | Aug.        |
| 1.69         | 1.82         | 10.58        | 2.00         | -3.15        | Sep.        |
| 0.94         | 0.81         | 9.00         | 2.64         | -1.86        | Oct.        |
| 1.19         | 1.02         | 8.46         | 2.33         | -1.86        | Nov.        |
| 2.02         | 2.11         | 9.61         | 2.23         | -1.86        | Dec.        |
|              |              |              |              |              | <b>2020</b> |
| 2.59         | 2.87         | 10.39        | 2.17         | -1.86        | Jan.        |
| 2.17         | 2.24         | 12.54        | 1.94         | -1.07        | Feb.        |
| 1.77         | 1.61         | 12.30        | 1.88         | -1.07        | Mar.        |
| 1.08         | 0.69         | 10.88        | 1.88         | 0.13         | Apr.        |
| 1.32         | 1.07         | 11.19        | 1.57         | 0.13         | May         |
| 1.62         | 1.47         | 11.39        | 0.69         | 0.13         | Jun.        |
| 1.57         | 1.38         | 10.82        | 0.57         | 0.13         | Jul.        |
| 1.96         | 1.96         | 10.73        | 0.57         | —            | Aug.        |



表9 臺中市營造工程物價工程種類別分類指數(續2完)

| 年 月 別         | 金屬製品類          | 木材及其製品類                   | 塑膠製品類            | 油漆塗裝類  | 機電設備類                            |
|---------------|----------------|---------------------------|------------------|--------|----------------------------------|
|               | Metal Products | Timber & Related Products | Plastic Products | Paints | Electrical Equipment & Apparatus |
| 權 數           | 163.37         | 12.14                     | 17.11            | 2.83   | 111.37                           |
| 項 數           | 16             | 4                         | 5                | 3      | 8                                |
| 定 基 指 數       |                |                           |                  |        |                                  |
| 基期：民國105年=100 |                |                           |                  |        |                                  |
| 民國104年        | 99.49          | 105.67                    | 103.33           | 100.07 | 104.48                           |
| 民國105年        | 100.00         | 100.00                    | 100.00           | 100.00 | 100.00                           |
| 民國106年        | 116.45         | 99.49                     | 104.85           | 100.37 | 106.53                           |
| 民國107年        | 130.52         | 106.92                    | 111.03           | 104.25 | 110.48                           |
| 民國108年        | 128.46         | 107.29                    | 113.08           | 106.18 | 111.68                           |
| 8月            | 128.92         | 107.47                    | 113.19           | 106.18 | 111.44                           |
| 9月            | 126.95         | 106.26                    | 113.66           | 106.18 | 111.04                           |
| 10月           | 124.64         | 105.89                    | 113.43           | 106.18 | 111.04                           |
| 11月           | 124.84         | 105.84                    | 112.96           | 106.18 | 110.95                           |
| 12月           | 125.33         | 105.74                    | 112.96           | 106.18 | 111.19                           |
| 民國109年        |                |                           |                  |        |                                  |
| 1月            | 125.74         | 105.74                    | 113.43           | 106.18 | 111.89                           |
| 2月            | 123.50         | 105.74                    | 113.90           | 106.18 | 111.83                           |
| 3月            | 122.91         | 104.04                    | 113.90           | 106.93 | 110.97                           |
| 4月            | 120.64         | 104.18                    | 112.95           | 106.93 | 110.21                           |
| 5月            | 121.53         | 104.13                    | 111.77           | 106.93 | 109.98                           |
| 6月            | 122.33         | 104.08                    | 112.47           | 106.93 | 110.41                           |
| 7月            | 120.96         | 104.08                    | 113.40           | 106.93 | 111.32                           |
| 8月            | 122.82         | 104.03                    | 113.88           | 106.93 | 112.39                           |
| 年 增 率 (%)     |                |                           |                  |        |                                  |
| 民國104年        | -15.31         | -0.51                     | -1.96            | -0.06  | -5.06                            |
| 民國105年        | 0.51           | -5.37                     | -3.23            | -0.07  | -4.29                            |
| 民國106年        | 16.45          | -0.51                     | 4.85             | 0.37   | 6.53                             |
| 民國107年        | 12.08          | 7.47                      | 5.90             | 3.87   | 3.71                             |
| 民國108年        | -1.58          | 0.35                      | 1.85             | 1.85   | 1.09                             |
| 8月            | -2.47          | -0.69                     | 0.13             | 1.41   | 1.25                             |
| 9月            | -5.03          | -1.81                     | 1.06             | 0.94   | 1.11                             |
| 10月           | -7.17          | -2.15                     | 1.28             | —      | 0.75                             |
| 11月           | -5.33          | -2.14                     | 1.28             | —      | -0.65                            |
| 12月           | -2.97          | -2.23                     | 0.86             | —      | -0.46                            |
| 民國109年        |                |                           |                  |        |                                  |
| 1月            | -1.56          | -2.23                     | 0.54             | —      | 0.20                             |
| 2月            | -5.89          | -2.23                     | 0.54             | —      | 0.26                             |
| 3月            | -6.92          | -3.76                     | 0.54             | 0.71   | -1.26                            |
| 4月            | -8.10          | -3.63                     | 0.33             | 0.71   | -2.44                            |
| 5月            | -6.32          | -3.59                     | -0.30            | 0.71   | -2.47                            |
| 6月            | -5.74          | -3.92                     | -0.42            | 0.71   | -1.16                            |
| 7月            | -6.23          | -3.15                     | -0.23            | 0.71   | -0.13                            |
| 8月            | -4.73          | -3.20                     | 0.61             | 0.71   | 0.85                             |

**Table 9 Indices of Construction Cost in Taichung  
by Kinds of Construction(Cont.2 End)**

| 瀝青及其製品類<br>Asphalt & Related | 雜項類<br>Miscellaneous Products | 勞務類<br>Services | 工資<br>Wages   | 機具設備租金<br>Equipment Rent | Year & Month        |
|------------------------------|-------------------------------|-----------------|---------------|--------------------------|---------------------|
| <i>48.73</i>                 | <i>57.60</i>                  | <i>348.07</i>   | <i>181.75</i> | <i>166.32</i>            | <i>Weights</i>      |
| <i>2</i>                     | <i>10</i>                     | <i>27</i>       | <i>10</i>     | <i>17</i>                | <i>No. of Items</i> |

Fixed Index

Base Period : 2016=100

|               |               |               |               |               |             |
|---------------|---------------|---------------|---------------|---------------|-------------|
| <b>100.81</b> | <b>100.17</b> | <b>99.98</b>  | <b>99.77</b>  | <b>100.34</b> | <b>2015</b> |
| <b>100.00</b> | <b>100.00</b> | <b>100.00</b> | <b>100.00</b> | <b>100.00</b> | <b>2016</b> |
| <b>99.96</b>  | <b>99.89</b>  | <b>100.15</b> | <b>100.13</b> | <b>100.18</b> | <b>2017</b> |
| <b>100.20</b> | <b>100.05</b> | <b>101.11</b> | <b>101.31</b> | <b>100.90</b> | <b>2018</b> |
| <b>100.58</b> | <b>100.29</b> | <b>102.34</b> | <b>102.72</b> | <b>101.91</b> | <b>2019</b> |
| 100.58        | 102.34        | 102.34        | 102.83        | 101.80        | Aug.        |
| 100.58        | 102.27        | 102.77        | 103.22        | 102.28        | Sep.        |
| 100.58        | 100.04        | 102.84        | 103.35        | 102.28        | Oct.        |
| 100.58        | 100.02        | 103.15        | 103.79        | 102.45        | Nov.        |
| 100.58        | 99.96         | 103.46        | 104.40        | 102.42        | Dec.        |
|               |               |               |               |               | <b>2020</b> |
| 100.58        | 99.91         | 103.71        | 104.40        | 102.96        | Jan.        |
| 100.58        | 99.91         | 103.71        | 104.40        | 102.96        | Feb.        |
| 100.58        | 99.96         | 103.87        | 104.65        | 103.02        | Mar.        |
| 100.58        | 99.94         | 103.86        | 104.65        | 103.00        | Apr.        |
| 97.27         | 100.01        | 103.86        | 104.65        | 102.99        | May         |
| 97.40         | 103.11        | 104.05        | 105.03        | 102.99        | Jun.        |
| 97.62         | 103.06        | 104.37        | 105.62        | 102.99        | Jul.        |
| 97.73         | 103.01        | 104.37        | 105.62        | 102.99        | Aug.        |

Annual Change (%)

|              |              |             |             |              |             |
|--------------|--------------|-------------|-------------|--------------|-------------|
| <b>-1.23</b> | <b>-1.01</b> | <b>2.23</b> | <b>2.91</b> | <b>1.14</b>  | <b>2015</b> |
| <b>-0.81</b> | <b>-0.16</b> | <b>0.02</b> | <b>0.23</b> | <b>-0.34</b> | <b>2016</b> |
| <b>-0.04</b> | <b>-0.12</b> | <b>0.15</b> | <b>0.13</b> | <b>0.18</b>  | <b>2017</b> |
| <b>0.24</b>  | <b>0.16</b>  | <b>0.96</b> | <b>1.18</b> | <b>0.72</b>  | <b>2018</b> |
| <b>0.38</b>  | <b>0.24</b>  | <b>1.22</b> | <b>1.39</b> | <b>1.00</b>  | <b>2019</b> |
| 0.20         | 0.26         | 1.04        | 1.31        | 0.73         | Aug.        |
| —            | 0.35         | 1.46        | 1.69        | 1.21         | Sep.        |
| —            | 1.31         | 1.23        | 1.41        | 1.03         | Oct.        |
| —            | 1.29         | 1.54        | 1.84        | 1.20         | Nov.        |
| —            | 1.22         | 1.84        | 2.44        | 1.17         | Dec.        |
|              |              |             |             |              | <b>2020</b> |
| —            | 1.06         | 2.01        | 2.53        | 1.45         | Jan.        |
| —            | 1.14         | 2.01        | 2.53        | 1.45         | Feb.        |
| —            | 1.19         | 2.09        | 2.78        | 1.35         | Mar.        |
| —            | 0.99         | 1.87        | 2.45        | 1.26         | Apr.        |
| -3.29        | 1.01         | 1.83        | 2.41        | 1.20         | May         |
| -3.16        | 0.84         | 1.91        | 2.57        | 1.20         | Jun.        |
| -2.94        | 0.78         | 1.98        | 2.71        | 1.17         | Jul.        |
| -2.83        | 0.65         | 1.98        | 2.71        | 1.17         | Aug.        |

**表 10 臺中市營造工程物價指數銜接表**

基期：民國 105年=100

| 年 \ 月   | 1月<br>JAN. | 2月<br>FEB. | 3月<br>MAR. | 4月<br>APR. | 5月<br>MAY | 6月<br>JUN. |
|---------|------------|------------|------------|------------|-----------|------------|
| 民國 102年 | 100.17     | 100.49     | 100.67     | 100.14     | 99.87     | 99.46      |
| 民國 103年 | 102.17     | 102.32     | 102.17     | 103.37     | 104.15    | 104.85     |
| 民國 104年 | 103.88     | 103.35     | 103.06     | 103.15     | 102.60    | 102.58     |
| 民國 105年 | 99.61      | 99.38      | 99.31      | 100.59     | 101.39    | 100.48     |
| 民國 106年 | 101.06     | 101.03     | 101.44     | 101.16     | 100.41    | 100.62     |
| 民國 107年 | 103.56     | 103.40     | 103.95     | 104.35     | 104.77    | 105.52     |
| 民國 108年 | 106.78     | 107.67     | 108.11     | 108.23     | 107.96    | 108.17     |
| 民國 109年 | 109.21     | 109.20     | 109.11     | 108.56     | 108.74    | 109.16     |

備註：1.由於受查者延誤或更正報價，本表所載資料於公布後3個月內可能修正。

2.本市105年基期消費者物價指數依新分類權數架構編算，歷史資料將依新基期分類架構回溯銜接。

**Table 10 Splicing Table of Construction Cost Indices in Taichung**

Base Period : 2016=100

| 7月<br>JUL. | 8月<br>AUG. | 9月<br>SEP. | 10月<br>OCT. | 11月<br>NOV. | 12月<br>DEC. | 年指數<br>YEARLY<br>INDEX | MONTH<br>YEAR |
|------------|------------|------------|-------------|-------------|-------------|------------------------|---------------|
| 99.94      | 100.13     | 100.78     | 101.02      | 101.12      | 101.48      | 100.44                 | <b>2013</b>   |
| 105.24     | 105.48     | 105.34     | 104.73      | 104.52      | 104.22      | 104.05                 | <b>2014</b>   |
| 101.83     | 101.05     | 100.92     | 100.04      | 99.92       | 99.71       | 101.84                 | <b>2015</b>   |
| 100.21     | 100.03     | 99.69      | 99.24       | 99.67       | 100.40      | 100.00                 | <b>2016</b>   |
| 100.89     | 101.99     | 102.47     | 102.27      | 102.53      | 102.90      | 101.56                 | <b>2017</b>   |
| 106.21     | 106.55     | 107.07     | 107.52      | 107.26      | 106.84      | 105.58                 | <b>2018</b>   |
| 108.19     | 108.25     | 108.06     | 107.62      | 107.98      | 108.53      | 107.96                 | <b>2019</b>   |
| 109.23     | 109.75     |            |             |             |             |                        | <b>2020</b>   |

# 附錄

## Appendix

# 附錄1 臺灣地區消費者物價基本分類指數

## Appendix 1 Indices of Consumer Price by Basic Group in Taiwan Area

| 年月別 | 總指數<br>General Index | 食物類<br>Food | 衣著類<br>Clothing | 居住類<br>Housing | 交通及通訊類<br>Transportation & Communication | 醫藥保健類<br>Medicines & Medical Care | 教養娛樂類<br>Education & Entertainment | 雜項類<br>Miscellaneous | Year & Month |
|-----|----------------------|-------------|-----------------|----------------|--|-----------------------------------|------------------------------------|----------------------|--------------|
| 權數  | 1,000.00             | 237.26      | 45.77           | 227.02         | 153.11                                   | 42.85                             | 147.26                             | 146.73               | Weights      |
| 項數  | 368                  | 171         | 23              | 46             | 30                                       | 21                                | 48                                 | 29                   | No. of Items |

定基指數

Fixed Index

基期：民國105年=100

Base Period : 2016=100

|        |          |        |        |        |        |        |        |        |        |
|--------|----------|--------|--------|--------|--------|--------|--------|--------|--------|
| 民國100年 | 95.15    | 84.21  | 96.84  | 98.46  | 107.73 | 96.49  | 99.00  | 94.54  | 2011   |
| 民國101年 | 96.99    | 87.72  | 99.28  | 99.60  | 108.21 | 97.21  | 99.68  | 96.57  | 2012   |
| 民國102年 | 97.76    | 88.82  | 99.09  | 100.51 | 108.69 | 98.21  | 100.01 | 97.07  | 2013   |
| 民國103年 | 98.93    | 92.15  | 100.36 | 101.39 | 107.39 | 98.85  | 99.94  | 98.36  | 2014   |
| 民國104年 | 98.63    | 95.03  | 99.80  | 100.24 | 101.13 | 99.14  | 99.91  | 98.63  | 2015   |
| 民國105年 | 100.00   | 100.00 | 100.00 | 100.00 | 100.00 | 100.00 | 100.00 | 100.00 | 2016   |
| 民國106年 | 100.62   | 99.63  | 99.76  | 100.86 | 101.81 | 101.71 | 100.29 | 101.90 | 2017   |
| 民國107年 | 101.98   | 100.62 | 100.05 | 101.78 | 104.12 | 102.78 | 100.52 | 106.73 | 2018   |
| 民國108年 | 102.55   | 102.54 | 99.31  | 102.42 | 102.61 | 103.65 | 101.27 | 107.35 | 2019   |
| 8月     | 102.84   | 103.27 | 95.64  | 103.18 | 102.75 | 104.04 | 102.12 | 107.04 | Aug.   |
| 9月     | 103.00   | 104.78 | 95.25  | 103.20 | 101.73 | 104.05 | 101.32 | 107.63 | Sep.   |
| 10月    | 103.02   | 104.19 | 106.55 | 102.10 | 101.53 | 103.83 | 101.47 | 106.90 | Oct.   |
| 11月    | 102.60   | 103.26 | 104.07 | 102.09 | 101.44 | 104.08 | 100.77 | 107.05 | Nov.   |
| 12月    | 102.66   | 103.39 | 102.29 | 102.16 | 101.78 | 103.94 | 100.86 | 107.31 | Dec.   |
| 民國109年 |          |        |        |        |        |        |        |        | 2020   |
| 1月     | 103.28   | 103.15 | 99.10  | 102.36 | 102.65 | 104.15 | 102.70 | 110.01 | Jan.   |
| 2月     | 102.17   | 102.95 | 96.99  | 102.36 | 100.46 | 104.04 | 100.50 | 107.86 | Feb.   |
| 3月     | 101.71   | 102.70 | 95.92  | 102.43 | 98.37  | 104.35 | 99.75  | 108.04 | Mar.   |
| 4月     | 101.51   | 102.66 | 103.93 | 102.23 | 94.83  | 104.35 | 99.59  | 107.95 | Apr.   |
| 5月     | r 101.40 | 102.58 | 102.04 | 102.23 | 94.81  | 104.29 | 99.38  | 108.16 | r May  |
| 6月     | r 102.19 | 103.07 | 100.77 | 103.37 | 97.11  | 104.81 | 100.07 | 108.37 | r Jun. |
| 7月     | r 102.32 | 102.85 | 98.78  | 103.33 | 98.67  | 104.63 | 100.61 | 108.38 | r Jul. |
| 8月     | 102.50   | 103.45 | 97.22  | 103.44 | 98.91  | 104.78 | 100.82 | 108.50 | Aug.   |

年增率(%)

Annual Change (%)

|        |         |       |       |       |       |      |       |       |        |
|--------|---------|-------|-------|-------|-------|------|-------|-------|--------|
| 民國100年 | 1.42    | 2.26  | 2.87  | 0.86  | 1.43  | 2.01 | 0.52  | 1.26  | 2011   |
| 民國101年 | 1.93    | 4.17  | 2.52  | 1.16  | 0.45  | 0.75 | 0.69  | 2.15  | 2012   |
| 民國102年 | 0.79    | 1.25  | -0.19 | 0.91  | 0.44  | 1.03 | 0.33  | 0.52  | 2013   |
| 民國103年 | 1.20    | 3.75  | 1.28  | 0.88  | -1.20 | 0.65 | -0.07 | 1.33  | 2014   |
| 民國104年 | -0.30   | 3.13  | -0.56 | -1.13 | -5.83 | 0.29 | -0.03 | 0.27  | 2015   |
| 民國105年 | 1.39    | 5.23  | 0.20  | -0.24 | -1.12 | 0.87 | 0.09  | 1.39  | 2016   |
| 民國106年 | 0.62    | -0.37 | -0.24 | 0.86  | 1.81  | 1.71 | 0.29  | 1.90  | 2017   |
| 民國107年 | 1.35    | 0.99  | 0.29  | 0.91  | 2.27  | 1.05 | 0.23  | 4.74  | 2018   |
| 民國108年 | 0.56    | 1.91  | -0.74 | 0.63  | -1.45 | 0.85 | 0.75  | 0.58  | 2019   |
| 8月     | 0.43    | 2.35  | -0.81 | 0.47  | -2.44 | 0.80 | 0.34  | 0.78  | Aug.   |
| 9月     | 0.42    | 1.96  | -0.93 | 0.36  | -2.73 | 0.90 | 0.91  | 1.15  | Sep.   |
| 10月    | 0.37    | 1.64  | 1.06  | 0.34  | -3.18 | 0.78 | 0.93  | 1.17  | Oct.   |
| 11月    | 0.58    | 1.86  | 0.24  | 0.36  | -2.14 | 1.09 | 1.21  | 1.01  | Nov.   |
| 12月    | 1.14    | 2.99  | 0.71  | 0.47  | -0.24 | 1.04 | 1.11  | 0.85  | Dec.   |
| 民國109年 |         |       |       |       |       |      |       |       | 2020   |
| 1月     | 1.86    | 2.58  | 1.19  | 0.75  | 0.42  | 0.96 | 3.00  | 3.33  | Jan.   |
| 2月     | -0.21   | 1.78  | 1.97  | 0.47  | -2.29 | 0.75 | -1.49 | -1.78 | Feb.   |
| 3月     | -0.03   | 1.61  | 1.04  | 0.43  | -4.31 | 0.73 | -0.38 | 0.77  | Mar.   |
| 4月     | -0.97   | 1.27  | 1.69  | 0.13  | -8.54 | 0.94 | -1.80 | 0.61  | Apr.   |
| 5月     | r -1.21 | 0.30  | 0.76  | 0.00  | -8.54 | 1.07 | -1.76 | 0.87  | r May  |
| 6月     | r -0.77 | -0.04 | 1.53  | 0.11  | -5.65 | 1.26 | -1.56 | 0.93  | r Jun. |
| 7月     | r -0.52 | 0.78  | 1.56  | 0.14  | -5.10 | 0.86 | -1.98 | 1.37  | r Jul. |
| 8月     | -0.33   | 0.17  | 1.65  | 0.25  | -3.74 | 0.71 | -1.27 | 1.36  | Aug.   |

## 附錄2 臺灣地區消費者物價總指數銜接表

基期：民國105年=100

| 年       | 1月<br>JAN. | 2月<br>FEB. | 3月<br>MAR. | 4月<br>APR. | 5月<br>MAY | 6月<br>JUN. |
|---------|------------|------------|------------|------------|-----------|------------|
| 民國 51年  | 14.11      | 14.27      | 14.22      | 14.28      | 14.47     | 14.39      |
| 民國 52年  | 14.76      | 14.77      | 14.80      | 14.90      | 14.77     | 14.64      |
| 民國 53年  | 14.73      | 14.75      | 14.70      | 14.61      | 14.66     | 14.54      |
| 民國 54年  | 14.61      | 14.56      | 14.51      | 14.56      | 14.64     | 14.71      |
| 民國 55年  | 14.85      | 14.64      | 14.62      | 14.72      | 14.75     | 15.10      |
| 民國 56年  | 15.25      | 15.54      | 15.27      | 15.24      | 15.30     | 15.42      |
| 民國 57年  | 15.88      | 15.76      | 15.81      | 16.48      | 16.57     | 16.87      |
| 民國 58年  | 16.90      | 17.12      | 17.06      | 17.14      | 16.95     | 17.10      |
| 民國 59年  | 17.53      | 17.82      | 17.93      | 18.02      | 17.93     | 17.79      |
| 民國 60年  | 18.73      | 18.65      | 18.56      | 18.52      | 18.54     | 18.54      |
| 民國 61年  | 18.61      | 19.01      | 18.97      | 18.99      | 19.08     | 19.28      |
| 民國 62年  | 18.88      | 19.15      | 19.09      | 19.37      | 19.62     | 19.83      |
| 民國 63年  | 26.39      | 30.40      | 30.82      | 30.61      | 30.36     | 30.26      |
| 民國 64年  | 31.91      | 31.95      | 31.68      | 31.89      | 31.91     | 32.63      |
| 民國 65年  | 32.84      | 32.96      | 33.22      | 33.30      | 33.13     | 33.00      |
| 民國 66年  | 33.89      | 34.44      | 34.31      | 34.57      | 34.72     | 35.81      |
| 民國 67年  | 36.33      | 36.60      | 36.64      | 37.32      | 37.30     | 37.26      |
| 民國 68年  | 38.57      | 38.75      | 39.28      | 40.06      | 40.40     | 40.82      |
| 民國 69年  | 45.01      | 45.91      | 46.16      | 46.39      | 47.27     | 48.53      |
| 民國 70年  | 55.24      | 56.18      | 56.43      | 56.65      | 56.43     | 56.97      |
| 民國 71年  | 58.02      | 57.84      | 57.99      | 58.14      | 58.49     | 58.61      |
| 民國 72年  | 59.07      | 59.66      | 59.91      | 60.17      | 59.76     | 60.20      |
| 民國 73年  | 58.39      | 58.98      | 59.14      | 59.25      | 59.97     | 59.92      |
| 民國 74年  | 59.34      | 59.81      | 59.84      | 59.55      | 59.36     | 59.27      |
| 民國 75年  | 59.09      | 59.25      | 59.24      | 59.39      | 59.47     | 59.62      |
| 民國 76年  | 59.91      | 59.79      | 59.32      | 59.53      | 59.54     | 59.58      |
| 民國 77年  | 60.24      | 60.00      | 59.66      | 59.74      | 60.41     | 60.78      |
| 民國 78年  | 61.91      | 62.45      | 62.60      | 63.16      | 63.63     | 63.46      |
| 民國 79年  | 64.29      | 64.20      | 64.68      | 65.32      | 66.00     | 65.75      |
| 民國 80年  | 67.50      | 67.90      | 67.57      | 68.01      | 68.24     | 68.40      |
| 民國 81年  | 70.04      | 70.66      | 70.75      | 71.90      | 72.14     | 71.94      |
| 民國 82年  | 72.60      | 72.82      | 73.05      | 73.89      | 73.64     | 75.07      |
| 民國 83年  | 74.71      | 75.68      | 75.47      | 76.16      | 76.86     | 76.67      |
| 民國 84年  | 78.62      | 78.28      | 78.39      | 79.54      | 79.39     | 80.25      |
| 民國 85年  | 80.42      | 81.22      | 80.75      | 81.78      | 81.68     | 82.16      |
| 民國 86年  | 82.01      | 82.89      | 81.63      | 82.19      | 82.30     | 83.67      |
| 民國 87年  | 83.65      | 83.13      | 83.65      | 83.93      | 83.67     | 84.88      |
| 民國 88年  | 83.98      | 84.88      | 83.26      | 83.85      | 84.08     | 84.16      |
| 民國 89年  | 84.41      | 85.66      | 84.19      | 84.89      | 85.42     | 85.30      |
| 民國 90年  | 86.40      | 84.78      | 84.55      | 85.25      | 85.23     | 85.18      |
| 民國 91年  | 84.95      | 85.98      | 84.56      | 85.43      | 85.01     | 85.27      |
| 民國 92年  | 85.87      | 84.68      | 84.41      | 85.33      | 85.28     | 84.79      |
| 民國 93年  | 85.88      | 85.22      | 85.16      | 86.14      | 86.06     | 86.26      |
| 民國 94年  | 86.30      | 86.87      | 87.12      | 87.56      | 88.04     | 88.32      |
| 民國 95年  | 88.61      | 87.73      | 87.48      | 88.63      | 89.44     | 89.85      |
| 民國 96年  | 88.92      | 89.26      | 88.22      | 89.24      | 89.42     | 89.97      |
| 民國 97年  | 91.54      | 92.71      | 91.71      | 92.70      | 92.74     | 94.44      |
| 民國 98年  | 92.89      | 91.47      | 91.57      | 92.27      | 92.66     | 92.57      |
| 民國 99年  | 93.13      | 93.62      | 92.73      | 93.51      | 93.36     | 93.68      |
| 民國 100年 | 94.15      | 94.86      | 94.03      | 94.73      | 94.91     | 95.50      |
| 民國 101年 | 96.37      | 95.09      | 95.21      | 96.09      | 96.57     | 97.19      |
| 民國 102年 | 97.45      | 97.91      | 96.50      | 97.10      | 97.28     | 97.77      |
| 民國 103年 | 98.25      | 97.87      | 98.05      | 98.71      | 98.86     | 99.37      |
| 民國 104年 | 97.33      | 97.67      | 97.45      | 97.90      | 98.14     | 98.81      |
| 民國 105年 | 98.12      | 100.02     | 99.41      | 99.73      | 99.35     | 99.70      |
| 民國 106年 | 100.32     | 99.96      | 99.59      | 99.83      | 99.94     | 100.70     |
| 民國 107年 | 101.21     | 102.16     | 101.17     | 101.83     | 101.69    | 102.11     |
| 民國 108年 | 101.39     | 102.38     | 101.74     | 102.50     | 102.64    | 102.98     |
| 民國 109年 | 103.28     | 102.17     | 101.71     | 101.51     | 101.40    | 102.19     |

註：1. 由於受查者延誤或更正報價，最近3個月資料均可能修正。

2. 表列指數民國59年(含)以前係依據原台灣省政府編布之指數銜接。

## Appendix 2 Splicing Table of Consumer Price Indices in Taiwan Area

Base Period : 2016=100

| 7月<br>JUL. | 8月<br>AUG. | 9月<br>SEP. | 10月<br>OCT. | 11月<br>NOV. | 12月<br>DEC. | 年指數<br>YEARLY<br>INDEX | MONTH |
|------------|------------|------------|-------------|-------------|-------------|------------------------|-------|
| 14.17      | 14.31      | 14.66      | 14.93       | 14.73       | 14.62       | 14.43                  | 1962  |
| 14.46      | 14.49      | 14.94      | 14.93       | 14.75       | 14.71       | 14.74                  | 1963  |
| 14.43      | 14.59      | 14.80      | 15.02       | 15.00       | 14.80       | 14.72                  | 1964  |
| 14.73      | 14.81      | 14.89      | 14.77       | 14.80       | 14.89       | 14.71                  | 1965  |
| 15.12      | 15.04      | 15.36      | 15.46       | 15.25       | 15.14       | 15.00                  | 1966  |
| 15.62      | 15.59      | 15.75      | 15.67       | 15.65       | 15.80       | 15.51                  | 1967  |
| 17.15      | 17.59      | 17.33      | 17.44       | 17.11       | 16.76       | 16.73                  | 1968  |
| 17.45      | 17.80      | 17.79      | 19.40       | 18.56       | 17.73       | 17.58                  | 1969  |
| 18.08      | 18.61      | 19.09      | 18.80       | 18.57       | 18.39       | 18.21                  | 1970  |
| 18.55      | 18.87      | 18.86      | 18.99       | 18.93       | 18.89       | 18.72                  | 1971  |
| 19.45      | 20.13      | 20.08      | 19.30       | 19.05       | 19.38       | 19.28                  | 1972  |
| 20.39      | 20.84      | 21.72      | 23.43       | 23.90       | 24.04       | 20.86                  | 1973  |
| 30.66      | 31.00      | 32.00      | 31.94       | 32.40       | 32.21       | 30.75                  | 1974  |
| 32.63      | 32.75      | 32.71      | 33.13       | 32.86       | 32.28       | 32.36                  | 1975  |
| 33.14      | 33.38      | 33.35      | 33.17       | 33.09       | 33.45       | 33.17                  | 1976  |
| 35.85      | 37.43      | 36.91      | 36.51       | 35.89       | 35.71       | 35.50                  | 1977  |
| 37.16      | 37.84      | 38.42      | 38.74       | 38.61       | 38.44       | 37.56                  | 1978  |
| 41.19      | 42.25      | 43.63      | 43.51       | 42.89       | 43.25       | 41.22                  | 1979  |
| 48.87      | 49.99      | 51.92      | 52.84       | 52.91       | 52.85       | 49.05                  | 1980  |
| 57.19      | 57.75      | 58.44      | 58.12       | 57.73       | 57.65       | 57.07                  | 1981  |
| 58.58      | 60.35      | 59.79      | 59.31       | 58.83       | 59.05       | 58.75                  | 1982  |
| 59.53      | 59.50      | 59.68      | 59.66       | 59.16       | 58.35       | 59.55                  | 1983  |
| 59.76      | 59.98      | 60.18      | 59.94       | 59.60       | 59.31       | 59.54                  | 1984  |
| 59.33      | 59.07      | 60.05      | 59.99       | 59.15       | 58.54       | 59.44                  | 1985  |
| 59.47      | 59.80      | 61.32      | 61.19       | 60.34       | 60.07       | 59.85                  | 1986  |
| 60.27      | 60.76      | 60.98      | 60.43       | 60.60       | 61.23       | 60.16                  | 1987  |
| 60.78      | 61.64      | 61.84      | 62.28       | 61.96       | 61.91       | 60.94                  | 1988  |
| 63.16      | 63.69      | 65.36      | 65.98       | 64.28       | 63.85       | 63.63                  | 1989  |
| 66.19      | 67.29      | 69.62      | 68.12       | 66.81       | 66.76       | 66.25                  | 1990  |
| 68.87      | 69.03      | 69.13      | 69.81       | 70.02       | 69.35       | 68.65                  | 1991  |
| 71.42      | 71.10      | 73.39      | 73.36       | 72.19       | 71.72       | 71.72                  | 1992  |
| 73.77      | 73.46      | 73.93      | 74.26       | 74.42       | 75.04       | 73.83                  | 1993  |
| 76.83      | 78.64      | 78.88      | 78.02       | 77.31       | 77.03       | 76.86                  | 1994  |
| 79.78      | 79.98      | 80.46      | 80.26       | 80.58       | 80.55       | 79.67                  | 1995  |
| 80.94      | 84.02      | 83.55      | 83.22       | 83.16       | 82.58       | 82.12                  | 1996  |
| 83.62      | 83.53      | 84.08      | 82.95       | 82.73       | 82.80       | 82.87                  | 1997  |
| 84.32      | 83.91      | 84.42      | 85.09       | 85.96       | 84.55       | 84.26                  | 1998  |
| 83.63      | 84.87      | 84.91      | 85.44       | 85.19       | 84.68       | 84.41                  | 1999  |
| 84.84      | 85.10      | 86.29      | 86.31       | 87.11       | 86.07       | 85.47                  | 2000  |
| 84.92      | 85.48      | 85.85      | 87.15       | 86.12       | 84.62       | 85.46                  | 2001  |
| 85.28      | 85.25      | 85.19      | 85.67       | 85.64       | 85.27       | 85.29                  | 2002  |
| 84.44      | 84.75      | 85.01      | 85.62       | 85.24       | 85.22       | 85.05                  | 2003  |
| 87.25      | 86.91      | 87.38      | 87.66       | 86.54       | 86.60       | 86.42                  | 2004  |
| 89.35      | 90.01      | 90.14      | 90.07       | 88.71       | 88.51       | 88.42                  | 2005  |
| 90.05      | 89.51      | 89.02      | 89.00       | 88.92       | 89.11       | 88.95                  | 2006  |
| 89.76      | 90.95      | 91.79      | 93.74       | 93.19       | 92.08       | 90.55                  | 2007  |
| 94.97      | 95.21      | 94.64      | 95.98       | 94.99       | 93.24       | 93.74                  | 2008  |
| 92.75      | 94.43      | 93.80      | 94.16       | 93.46       | 93.01       | 92.92                  | 2009  |
| 93.97      | 93.98      | 94.08      | 94.70       | 94.88       | 94.16       | 93.82                  | 2010  |
| 95.22      | 95.25      | 95.37      | 95.88       | 95.86       | 96.07       | 95.15                  | 2011  |
| 97.56      | 98.51      | 98.19      | 98.12       | 97.38       | 97.62       | 96.99                  | 2012  |
| 97.62      | 97.74      | 99.02      | 98.75       | 98.04       | 97.95       | 97.76                  | 2013  |
| 99.34      | 99.77      | 99.72      | 99.79       | 98.88       | 98.54       | 98.93                  | 2014  |
| 98.71      | 99.33      | 100.01     | 100.10      | 99.41       | 98.67       | 98.63                  | 2015  |
| 99.93      | 99.89      | 100.35     | 101.80      | 101.37      | 100.34      | 100.00                 | 2016  |
| 100.70     | 100.85     | 100.84     | 101.46      | 101.71      | 101.56      | 100.62                 | 2017  |
| 102.47     | 102.40     | 102.57     | 102.64      | 102.01      | 101.50      | 101.98                 | 2018  |
| 102.86     | 102.84     | 103.00     | 103.02      | 102.60      | 102.66      | 102.55                 | 2019  |
| r 102.33   | 102.50     |            |             |             |             |                        | 2020  |

NOTE : 1.All data are subject to revision 3 months after original publication due to late reports and corrections by respondents.

2.Indices of 1970 and before were sourcing from Taiwan Province.



### 附錄3 臺灣地區躉售物價基本分類指數

| 年 月 別 | 總指數              | 農產品              | 禽畜產品                               | 林產品                | 水產品                 | 土石及<br>礦產品                         | 食品<br>及飼品                                     | 飲料        |
|-------|------------------|------------------|------------------------------------|--------------------|---------------------|------------------------------------|---|-----------|
| 年 月 別 | General<br>Index | Farm<br>Products | Poultry &<br>Livestock<br>Products | Forest<br>Products | Fishery<br>Products | Quarrying &<br>Mineral<br>Products | Food Products<br>and Prepared<br>Animal Feeds | Beverages |
| 權數    | 1,000.00         | 18.14            | 8.10                               | 0.24               | 5.17                | 38.62                              | 27.93   | 7.02      |
| 項數    | 1117             | 95               | 6                                  | 2                  | 33                  | 10                                 | 60  | 14        |

#### 定 基 指 數

基期：民國105年=100

|        |        |        |        |        |        |        |        |        |
|--------|--------|--------|--------|--------|--------|--------|--------|--------|
| 民國100年 | 117.92 | 95.97  | 92.57  | 94.74  | 95.88  | 200.52 | 100.33 | 98.58  |
| 民國101年 | 116.55 | 97.27  | 87.23  | 88.62  | 101.77 | 202.59 | 100.98 | 101.64 |
| 民國102年 | 113.72 | 91.20  | 89.39  | 95.79  | 91.57  | 194.34 | 101.47 | 102.49 |
| 民國103年 | 113.08 | 91.36  | 102.65 | 102.91 | 95.94  | 181.45 | 103.01 | 101.94 |
| 民國104年 | 103.07 | 90.41  | 99.56  | 101.69 | 94.55  | 114.81 | 99.87  | 100.27 |
| 民國105年 | 100.00 | 100.00 | 100.00 | 100.00 | 100.00 | 100.00 | 100.00 | 100.00 |
| 民國106年 | 100.90 | 91.95  | 98.11  | 103.22 | 101.77 | 122.24 | 99.79  | 98.25  |
| 民國107年 | 104.56 | 84.62  | 98.07  | 108.70 | 104.70 | 155.20 | 99.87  | 99.09  |
| 民國108年 | 102.20 | 87.89  | 95.87  | 103.90 | 106.33 | 151.60 | 100.23 | 99.75  |
| 8月     | 102.96 | 91.21  | 101.16 | 104.73 | 107.02 | 149.32 | 100.88 | 100.19 |
| 9月     | 102.19 | 93.63  | 96.72  | 101.05 | 107.98 | 148.23 | 100.63 | 100.05 |
| 10月    | 100.49 | 91.66  | 93.60  | 98.05  | 108.62 | 142.36 | 100.13 | 99.89  |
| 11月    | 99.72  | 90.28  | 94.49  | 98.78  | 108.36 | 144.28 | 100.34 | 99.75  |
| 12月    | 99.54  | 89.74  | 91.79  | 98.68  | 110.22 | 145.93 | 100.35 | 99.61  |
| 民國109年 |        |        |        |        |        |        |        |        |
| 1月     | 98.88  | 86.50  | 87.84  | 97.85  | 106.11 | 143.15 | 100.51 | 99.04  |
| 2月     | 97.99  | 84.00  | 87.89  | 95.50  | 107.23 | 131.96 | 100.26 | 99.00  |
| 3月     | 95.33  | 83.02  | 93.01  | 91.76  | 101.08 | 111.50 | 99.79  | 99.31  |
| 4月     | 91.91  | 82.97  | 100.58 | 88.00  | 102.05 | 90.06  | 99.48  | 100.69 |
| 5月 r   | 91.45  | 82.59  | 101.59 | 89.45  | 94.14  | 87.35  | 99.30  | 100.64 |
| 6月 r   | 92.63  | 84.75  | 100.85 | 90.99  | 89.09  | 93.82  | 98.94  | 100.51 |
| 7月 r   | 93.13  | 82.43  | 99.13  | 88.51  | 101.03 | 102.15 | 98.60  | 99.63  |
| 8月     | 93.60  | 87.84  | 101.07 | 87.67  | 90.93  | 107.16 | 98.59  | 99.66  |

#### 年 增 率 ( % )

|        |        |       |       |        |        |        |       |       |
|--------|--------|-------|-------|--------|--------|--------|-------|-------|
| 民國100年 | 4.32   | 11.97 | 6.57  | 0.28   | 17.60  | 25.92  | 6.02  | 0.32  |
| 民國101年 | -1.16  | 1.35  | -5.77 | -6.46  | 6.14   | 1.03   | 0.65  | 3.10  |
| 民國102年 | -2.43  | -6.24 | 2.48  | 8.09   | -10.02 | -4.07  | 0.49  | 0.84  |
| 民國103年 | -0.56  | 0.18  | 14.83 | 7.43   | 4.77   | -6.63  | 1.52  | -0.54 |
| 民國104年 | -8.85  | -1.04 | -3.01 | -1.19  | -1.45  | -36.73 | -3.05 | -1.64 |
| 民國105年 | -2.98  | 10.61 | 0.44  | -1.66  | 5.76   | -12.90 | 0.13  | -0.27 |
| 民國106年 | 0.90   | -8.05 | -1.89 | 3.22   | 1.77   | 22.24  | -0.21 | -1.75 |
| 民國107年 | 3.63   | -7.97 | -0.04 | 5.31   | 2.88   | 26.96  | 0.08  | 0.85  |
| 民國108年 | -2.26  | 3.86  | -2.24 | -4.42  | 1.56   | -2.32  | 0.36  | 0.67  |
| 8月     | -3.66  | 8.12  | 0.59  | -7.00  | -1.12  | -9.87  | 1.01  | 0.43  |
| 9月     | -4.80  | 5.23  | -3.58 | -11.51 | 3.67   | -13.64 | 0.77  | 0.38  |
| 10月    | -6.37  | 3.43  | -6.04 | -13.67 | 7.11   | -18.67 | 0.11  | 0.42  |
| 11月    | -5.08  | 9.44  | -6.65 | -9.06  | 4.27   | -10.13 | 0.60  | 0.34  |
| 12月    | -3.48  | 12.72 | -7.55 | -9.28  | 3.11   | -2.78  | 0.58  | 0.17  |
| 民國109年 |        |       |       |        |        |        |       |       |
| 1月     | -3.32  | 7.53  | -9.02 | -9.63  | 2.50   | -3.81  | 0.53  | -0.66 |
| 2月     | -4.48  | 2.43  | -6.01 | -11.14 | 6.51   | -13.70 | 0.28  | -0.27 |
| 3月     | -7.51  | -0.80 | 0.67  | -14.24 | 2.74   | -27.98 | 0.25  | 0.13  |
| 4月     | -11.22 | -4.19 | 5.67  | -17.45 | -4.80  | -44.02 | -0.22 | 1.08  |
| 5月 r   | -12.19 | -8.01 | 3.11  | -16.10 | -11.11 | -46.18 | -0.92 | 0.84  |
| 6月 r   | -10.36 | -4.36 | 3.27  | -13.47 | -25.72 | -39.75 | -1.67 | 0.46  |
| 7月 r   | -9.18  | -5.34 | 0.30  | -15.20 | 2.92   | -33.50 | -1.78 | -0.22 |
| 8月     | -9.09  | -3.69 | -0.09 | -16.29 | -15.03 | -28.23 | -2.27 | -0.53 |

### Appendix 3 Wholesale Price Indices by Basic Group in Taiwan Area

| 菸類<br>Tobaccos | 紡織品<br>Textile<br>Products | 成衣及服飾品<br>Wearing Apparel<br>and Clothing<br>Accessories | 皮革及<br>其製品<br>Leather, Fur<br>and Related<br>Products | 木竹製品<br>Wood and<br>Bamboo<br>Product | 紙漿、紙、紙<br>製品及印刷品<br>Pulp, Paper,<br>Paper Product &<br>Printed Matter | 石油及<br>煤製品<br>Petroleum &<br>Coal<br>Products | Year<br>&<br>Month |
|----------------|----------------------------|--|---|---------------------------------------|---|---|--------------------|
| <b>3.10</b>    | <b>18.51</b>               | <b>4.64</b>  | <b>4.47</b>   | <b>2.11</b>                           | <b>14.56</b>  | <b>44.04</b>                                  | <b>Weights</b>     |
| 3              | 38                         | 8  | 10  | 8                                     | 30  | 20  | No. of Items       |

#### Fixed Index

Base Period : 2016=100

|        |        |        |        |        |        |        |             |
|--------|--------|--------|--------|--------|--------|--------|-------------|
| 80.84  | 105.56 | 88.05  | 86.59  | 93.63  | 107.34 | 182.66 | 2011        |
| 87.40  | 103.47 | 92.69  | 89.70  | 94.11  | 102.23 | 192.24 | 2012        |
| 89.97  | 102.72 | 93.53  | 93.37  | 98.54  | 100.61 | 189.22 | 2013        |
| 95.19  | 102.97 | 96.33  | 100.93 | 101.89 | 100.83 | 182.25 | 2014        |
| 97.35  | 101.83 | 101.31 | 99.69  | 102.01 | 101.20 | 119.31 | 2015        |
| 100.00 | 100.00 | 100.00 | 100.00 | 100.00 | 100.00 | 100.00 | 2016        |
| 112.43 | 97.51  | 95.12  | 99.16  | 96.76  | 102.05 | 114.40 | 2017        |
| 121.28 | 99.19  | 94.62  | 98.62  | 99.65  | 106.58 | 139.09 | 2018        |
| 124.59 | 99.82  | 96.04  | 99.38  | 97.08  | 105.66 | 130.03 | 2019        |
| 125.58 | 100.48 | 96.49  | 100.00 | 97.13  | 105.30 | 128.09 | Aug.        |
| 125.38 | 100.34 | 96.86  | 99.66  | 96.20  | 104.58 | 128.34 | Sep.        |
| 125.80 | 98.70  | 96.46  | 99.00  | 94.53  | 103.47 | 126.50 | Oct.        |
| 125.71 | 97.43  | 95.79  | 98.63  | 93.42  | 103.13 | 127.77 | Nov.        |
| 125.60 | 97.35  | 95.87  | 98.58  | 92.69  | 102.92 | 131.97 | Dec.        |
|        |        |        |        |        |        |        | <b>2020</b> |
| 125.42 | 96.38  | 96.96  | 98.50  | 91.72  | 102.22 | 133.14 | Jan.        |
| 125.36 | 96.46  | 98.05  | 98.74  | 91.71  | 102.74 | 121.00 | Feb.        |
| 125.48 | 96.40  | 97.42  | 98.83  | 91.74  | 103.02 | 95.13  | Mar.        |
| 125.27 | 96.05  | 95.82  | 99.08  | 91.62  | 102.82 | 66.76  | Apr.        |
| 125.23 | 96.42  | 96.19  | 98.99  | 90.97  | 102.47 | 68.98  | r May       |
| 125.31 | 96.24  | 95.83  | 98.29  | 90.29  | 101.35 | 86.93  | r Jun.      |
| 125.31 | 95.94  | 95.72  | 98.47  | 89.48  | 101.15 | 94.50  | r Jul.      |
| 125.52 | 95.71  | 95.64  | 98.53  | 89.37  | 101.00 | 95.23  | Aug.        |

#### Annual Change (%)

|       |       |       |       |       |       |        |             |
|-------|-------|-------|-------|-------|-------|--------|-------------|
| 3.09  | 10.18 | 3.38  | 1.95  | 0.72  | -0.26 | 18.57  | 2011        |
| 8.11  | -1.98 | 5.27  | 3.59  | 0.51  | -4.76 | 5.24   | 2012        |
| 2.94  | -0.72 | 0.91  | 4.09  | 4.71  | -1.58 | -1.57  | 2013        |
| 5.80  | 0.24  | 2.99  | 8.10  | 3.40  | 0.22  | -3.68  | 2014        |
| 2.27  | -1.11 | 5.17  | -1.23 | 0.12  | 0.37  | -34.53 | 2015        |
| 2.72  | -1.80 | -1.29 | 0.31  | -1.97 | -1.19 | -16.18 | 2016        |
| 12.43 | -2.49 | -4.88 | -0.84 | -3.24 | 2.05  | 14.40  | 2017        |
| 7.87  | 1.72  | -0.53 | -0.54 | 2.99  | 4.44  | 21.58  | 2018        |
| 2.73  | 0.64  | 1.50  | 0.77  | -2.58 | -0.86 | -6.51  | 2019        |
| 3.37  | -0.58 | 1.09  | 0.14  | -4.53 | -2.78 | -12.37 | Aug.        |
| 3.19  | -0.53 | 1.23  | 0.01  | -5.48 | -3.58 | -15.31 | Sep.        |
| 3.48  | -2.05 | 0.18  | -0.69 | -7.18 | -4.77 | -19.39 | Oct.        |
| 3.42  | -2.95 | -0.31 | -0.49 | -7.37 | -4.64 | -11.57 | Nov.        |
| 3.34  | -2.73 | -0.08 | -0.63 | -8.19 | -4.28 | 4.41   | Dec.        |
|       |       |       |       |       |       |        | <b>2020</b> |
| 3.19  | -3.51 | 1.19  | -0.85 | -8.61 | -4.73 | 10.12  | Jan.        |
| 3.15  | -3.47 | 2.36  | -0.49 | -8.19 | -4.64 | -4.16  | Feb.        |
| 3.30  | -4.00 | 1.49  | -0.62 | -6.75 | -3.95 | -28.54 | Mar.        |
| -0.25 | -4.90 | 0.29  | -0.25 | -6.41 | -4.13 | -51.23 | Apr.        |
| -0.42 | -4.70 | 0.33  | -0.78 | -7.71 | -4.32 | -51.16 | r May       |
| -0.41 | -4.61 | -0.38 | -1.70 | -8.68 | -4.82 | -32.56 | r Jun.      |
| -0.03 | -4.33 | -0.04 | -1.07 | -7.79 | -4.01 | -27.55 | r Jul.      |
| -0.05 | -4.75 | -0.88 | -1.47 | -7.99 | -4.08 | -25.65 | Aug.        |

### 附錄3 臺灣地區躉售物價基本分類指數(續)

| 年 月 別<br>Year & Month | 化學材料及<br>其製品與藥品<br>Chemical Material,<br>Other Chemical Products<br>and Pharmaceuticals | 化學原<br>材料<br>Chemical<br>Material | 橡膠及<br>塑膠製品<br>Rubber &<br>Plastic<br>Products | 非金屬<br>礦物製品<br>Non-metallic<br>Mineral<br>Products | 基本金屬<br>Basic<br>Metal | 金屬製品<br>Fabricated<br>Metal<br>Products | 電子零組件<br>Electronic<br>Parts and<br>Components |
|-----------------------|---|-----------------------------------|--|--|------------------------|---|--|
| 權 數                   | 127.31  | 60.41                             | 24.49  | 16.58  | 57.39                  | 39.99                                   | 275.17   |
| 項 數                   | 219   | 93                                | 36   | 27   | 80                     | 70                                      | 62   |

#### 定 基 指 數

基期：民國105年=100

|        |        |        |        |        |        |        |        |
|--------|--------|--------|--------|--------|--------|--------|--------|
| 民國100年 | 135.72 | 150.23 | 104.62 | 119.52 | 147.07 | 108.39 | 101.43 |
| 民國101年 | 128.41 | 141.13 | 104.69 | 116.90 | 132.71 | 104.25 | 101.23 |
| 民國102年 | 126.16 | 141.12 | 101.70 | 107.01 | 123.26 | 102.62 | 99.90  |
| 民國103年 | 123.85 | 136.57 | 100.57 | 105.03 | 122.99 | 104.22 | 101.18 |
| 民國104年 | 104.95 | 106.47 | 99.57  | 99.18  | 105.64 | 101.72 | 101.32 |
| 民國105年 | 100.00 | 100.00 | 100.00 | 100.00 | 100.00 | 100.00 | 100.00 |
| 民國106年 | 105.41 | 107.75 | 97.24  | 94.44  | 112.60 | 101.41 | 96.16  |
| 民國107年 | 112.53 | 94.96  | 98.76  | 94.95  | 120.69 | 103.87 | 95.31  |
| 民國108年 | 101.65 | 96.33  | 99.49  | 98.13  | 116.00 | 103.81 | 93.82  |
| 8月     | 101.40 | 97.56  | 100.40 | 99.82  | 117.18 | 104.75 | 94.66  |
| 9月     | 100.79 | 96.73  | 99.77  | 98.29  | 116.72 | 104.06 | 93.50  |
| 10月    | 98.83  | 95.78  | 98.73  | 96.83  | 114.49 | 103.03 | 92.37  |
| 11月    | 96.62  | 95.02  | 97.86  | 95.63  | 112.65 | 101.85 | 91.58  |
| 12月    | 95.57  | 94.39  | 97.44  | 95.03  | 111.73 | 100.96 | 91.39  |
| 民國109年 |        |        |        |        |        |        |        |
| 1月     | 95.47  | 93.52  | 96.93  | 94.96  | 109.66 | 100.61 | 90.81  |
| 2月     | 93.94  | 93.64  | 96.52  | 95.66  | 108.91 | 101.02 | 91.66  |
| 3月     | 88.65  | 94.20  | 96.68  | 96.56  | 107.34 | 101.31 | 91.89  |
| 4月     | 81.70  | 93.54  | 96.01  | 96.45  | 104.91 | 101.05 | 91.33  |
| 5月 r   | 81.90  | 93.36  | 95.57  | 96.43  | 104.03 | 100.22 | 90.46  |
| 6月 r   | 84.49  | 93.06  | 95.37  | 96.01  | 104.34 | 99.63  | 89.76  |
| 7月 r   | 85.08  | 92.98  | 95.39  | 96.04  | 105.19 | 99.27  | 89.12  |
| 8月     | 85.33  | 93.09  | 95.50  | 96.25  | 107.67 | 99.14  | 89.05  |

#### 年 增 率 (%)

|        |        |        |       |       |        |       |       |
|--------|--------|--------|-------|-------|--------|-------|-------|
| 民國100年 | 9.91   | 13.80  | 2.96  | -2.88 | 4.58   | 1.43  | -7.23 |
| 民國101年 | -5.39  | -6.06  | 0.07  | -2.19 | -9.76  | -3.82 | -0.20 |
| 民國102年 | -1.75  | -0.01  | -2.86 | -8.46 | -7.12  | -1.56 | -1.31 |
| 民國103年 | -1.83  | -3.22  | -1.11 | -1.85 | -0.22  | 1.56  | 1.28  |
| 民國104年 | -15.26 | -22.04 | -0.99 | -5.57 | -14.11 | -2.40 | 0.14  |
| 民國105年 | -4.72  | -6.08  | 0.43  | 0.83  | -5.34  | -1.69 | -1.30 |
| 民國106年 | 5.41   | 7.75   | -2.76 | -5.56 | 12.60  | 1.41  | -3.84 |
| 民國107年 | 6.75   | -11.87 | 1.56  | 0.54  | 7.18   | 2.43  | -0.88 |
| 民國108年 | -9.67  | 1.44   | 0.74  | 3.35  | -3.89  | -0.06 | -1.56 |
| 8月     | -13.18 | 1.63   | 0.09  | 4.15  | -4.17  | -1.08 | -1.85 |
| 9月     | -14.15 | 1.36   | -0.60 | 2.36  | -4.06  | -1.57 | -2.90 |
| 10月    | -14.76 | -0.01  | -1.63 | 0.49  | -5.77  | -2.38 | -4.18 |
| 11月    | -11.89 | -0.34  | -2.11 | -0.74 | -6.24  | -3.29 | -4.77 |
| 12月    | -9.10  | -1.54  | -2.29 | -1.75 | -5.60  | -3.80 | -5.06 |
| 民國109年 |        |        |       |       |        |       |       |
| 1月     | -7.88  | -3.31  | -3.10 | -3.08 | -5.77  | -3.67 | -4.72 |
| 2月     | -10.23 | -2.78  | -3.54 | -2.18 | -6.70  | -3.04 | -3.35 |
| 3月     | -15.84 | -1.92  | -3.12 | -1.62 | -9.04  | -2.75 | -2.75 |
| 4月     | -22.36 | -2.58  | -3.64 | -2.07 | -11.03 | -3.30 | -3.07 |
| 5月 r   | -21.58 | -3.97  | -4.60 | -3.28 | -11.77 | -4.39 | -4.50 |
| 6月 r   | -17.27 | -4.45  | -4.89 | -4.47 | -10.41 | -4.82 | -5.36 |
| 7月 r   | -15.94 | -3.90  | -4.29 | -3.38 | -9.15  | -4.73 | -5.15 |
| 8月     | -15.85 | -4.58  | -4.88 | -3.58 | -8.12  | -5.36 | -5.93 |

### Appendix 3 Wholesale Price Indices by Basic Group in Taiwan Area(Cont.)

| 電腦、電子產品<br>及光學製品<br>Computers,<br>Electronic and<br>Optical Products | 電力設備<br>及配備<br>Electronical<br>Equipment | 機械設備<br>Machinery &<br>Equipment | 運輸工具<br>及零件<br>Transport<br>Equipment<br>and parts | 家具及<br>裝設品<br>Furniture<br>and<br>Fixtures | 雜項工業製品<br>Miscellaneous<br>Products | 水電燃氣<br>Water,<br>Electricity<br>& Gas Supply | Year<br>&<br>Month  |
|--|--|----------------------------------|--|--|-------------------------------------|---|---------------------|
| <b>70.44</b>   | <b>28.87</b>                             | <b>73.89</b>                     | <b>43.66</b>                                       | <b>5.23</b>                                | <b>9.36</b>                         | <b>30.96</b>                                  | <i>Weights</i>      |
| <b>55</b>  | <b>58</b>                                | <b>95</b>                        | <b>37</b>  | <b>10</b>                                  | <b>23</b>                           | <b>8</b>                                      | <i>No. of Items</i> |

#### Fixed Index

Base Period : 2016=100

|               |               |               |               |               |               |               |             |
|---------------|---------------|---------------|---------------|---------------|---------------|---------------|-------------|
| <b>118.13</b> | <b>105.46</b> | <b>102.82</b> | <b>98.76</b>  | <b>92.36</b>  | <b>91.09</b>  | <b>106.58</b> | <b>2011</b> |
| <b>118.20</b> | <b>104.27</b> | <b>104.12</b> | <b>99.88</b>  | <b>94.32</b>  | <b>92.89</b>  | <b>113.76</b> | <b>2012</b> |
| <b>113.45</b> | <b>101.99</b> | <b>99.12</b>  | <b>99.03</b>  | <b>94.45</b>  | <b>96.43</b>  | <b>121.72</b> | <b>2013</b> |
| <b>107.74</b> | <b>101.81</b> | <b>98.83</b>  | <b>99.34</b>  | <b>96.73</b>  | <b>98.48</b>  | <b>128.94</b> | <b>2014</b> |
| <b>103.36</b> | <b>100.61</b> | <b>97.83</b>  | <b>99.34</b>  | <b>100.45</b> | <b>99.76</b>  | <b>113.45</b> | <b>2015</b> |
| <b>100.00</b> | <b>100.00</b> | <b>100.00</b> | <b>100.00</b> | <b>100.00</b> | <b>100.00</b> | <b>100.00</b> | <b>2016</b> |
| <b>96.09</b>  | <b>98.58</b>  | <b>95.54</b>  | <b>97.38</b>  | <b>97.13</b>  | <b>96.98</b>  | <b>99.35</b>  | <b>2017</b> |
| <b>92.14</b>  | <b>99.52</b>  | <b>96.28</b>  | <b>97.76</b>  | <b>98.63</b>  | <b>98.70</b>  | <b>102.68</b> | <b>2018</b> |
| <b>89.56</b>  | <b>100.77</b> | <b>98.33</b>  | <b>98.32</b>  | <b>101.48</b> | <b>101.04</b> | <b>103.78</b> | <b>2019</b> |
| 90.94         | 101.97        | 99.96         | 99.09         | 102.40        | 101.96        | 108.19        | Aug.        |
| 89.99         | 100.85        | 98.98         | 98.48         | 101.97        | 101.44        | 107.21        | Sep.        |
| 88.40         | 100.00        | 97.85         | 97.97         | 101.09        | 100.30        | 100.06        | Oct.        |
| 87.76         | 99.39         | 97.12         | 97.79         | 100.53        | 99.47         | 99.34         | Nov.        |
| 87.26         | 98.96         | 96.76         | 97.55         | 100.10        | 98.79         | 98.84         | Dec.        |
|               |               |               |               |               |               |               | <b>2020</b> |
| 86.74         | 98.37         | 96.08         | 96.93         | 99.39         | 97.94         | 98.83         | Jan.        |
| 87.91         | 98.42         | 96.12         | 97.18         | 99.66         | 97.85         | 98.83         | Feb.        |
| 88.14         | 98.26         | 96.77         | 97.33         | 99.68         | 97.92         | 96.24         | Mar.        |
| 87.51         | 97.23         | 96.26         | 97.17         | 99.48         | 97.78         | 94.89         | Apr.        |
| 87.15         | 96.64         | 96.13         | 97.12         | 99.22         | 97.34         | 93.50         | r May       |
| 86.25         | 96.27         | 95.65         | 96.91         | 98.64         | 96.97         | 98.61         | r Jun.      |
| 85.63         | 96.56         | 95.53         | 96.82         | 98.26         | 96.28         | 97.93         | r Jul.      |
| 85.71         | 97.07         | 95.78         | 97.02         | 98.20         | 96.02         | 97.61         | Aug.        |

#### Annual Change (%)

|              |              |              |              |              |              |               |             |
|--------------|--------------|--------------|--------------|--------------|--------------|---------------|-------------|
| <b>-5.83</b> | <b>2.19</b>  | <b>1.25</b>  | <b>1.40</b>  | <b>1.04</b>  | <b>2.63</b>  | <b>0.83</b>   | <b>2011</b> |
| <b>0.06</b>  | <b>-1.13</b> | <b>1.26</b>  | <b>1.13</b>  | <b>2.12</b>  | <b>1.98</b>  | <b>6.74</b>   | <b>2012</b> |
| <b>-4.02</b> | <b>-2.19</b> | <b>-4.80</b> | <b>-0.85</b> | <b>0.14</b>  | <b>3.81</b>  | <b>7.00</b>   | <b>2013</b> |
| <b>-5.03</b> | <b>-0.18</b> | <b>-0.29</b> | <b>0.31</b>  | <b>2.41</b>  | <b>2.13</b>  | <b>5.93</b>   | <b>2014</b> |
| <b>-4.07</b> | <b>-1.18</b> | <b>-1.01</b> | <b>0.00</b>  | <b>3.85</b>  | <b>1.30</b>  | <b>-12.01</b> | <b>2015</b> |
| <b>-3.25</b> | <b>-0.61</b> | <b>2.22</b>  | <b>0.66</b>  | <b>-0.45</b> | <b>0.24</b>  | <b>-11.86</b> | <b>2016</b> |
| <b>-3.91</b> | <b>-1.42</b> | <b>-4.46</b> | <b>-2.62</b> | <b>-2.87</b> | <b>-3.02</b> | <b>-0.65</b>  | <b>2017</b> |
| <b>-4.11</b> | <b>0.95</b>  | <b>0.77</b>  | <b>0.39</b>  | <b>1.54</b>  | <b>1.77</b>  | <b>3.35</b>   | <b>2018</b> |
| <b>-2.80</b> | <b>1.26</b>  | <b>2.13</b>  | <b>0.57</b>  | <b>2.89</b>  | <b>2.37</b>  | <b>1.07</b>   | <b>2019</b> |
| -2.20        | 1.45         | 2.70         | 0.83         | 1.78         | 1.59         | -0.04         | Aug.        |
| -2.46        | 0.70         | 1.73         | 0.17         | 1.35         | 0.89         | -0.96         | Sep.        |
| -3.65        | -0.20        | 0.22         | -0.39        | -0.08        | -0.46        | -2.33         | Oct.        |
| -3.66        | -0.72        | -0.30        | -0.60        | -0.50        | -1.03        | -2.69         | Nov.        |
| -4.40        | -1.32        | -0.82        | -0.84        | -0.89        | -1.62        | -2.75         | Dec.        |
|              |              |              |              |              |              |               | <b>2020</b> |
| -4.33        | -2.10        | -2.26        | -1.34        | -1.75        | -2.56        | -3.17         | Jan.        |
| -2.26        | -1.93        | -1.85        | -1.01        | -1.48        | -3.08        | -3.18         | Feb.        |
| -1.90        | -2.66        | -1.16        | -0.84        | -1.66        | -3.05        | -6.45         | Mar.        |
| -2.15        | -3.89        | -1.55        | -1.01        | -2.06        | -3.53        | -8.04         | Apr.        |
| -3.16        | -5.13        | -2.79        | -1.81        | -2.93        | -4.99        | -9.52         | r May       |
| -4.54        | -5.57        | -3.94        | -2.07        | -3.60        | -5.37        | -9.87         | r Jun.      |
| -5.03        | -4.62        | -3.38        | -1.59        | -3.52        | -5.39        | -9.92         | r Jul.      |
| -5.75        | -4.81        | -4.18        | -2.09        | -4.10        | -5.83        | -9.78         | Aug.        |

## 附錄 4 臺灣地區躉售物價總指數銜接表

基期：民國105年=100

| 年<br>月  | 1月<br>JAN. | 2月<br>FEB. | 3月<br>MAR. | 4月<br>APR. | 5月<br>MAY | 6月<br>JUN. |
|---------|------------|------------|------------|------------|-----------|------------|
| 民國 42年  | 15.16      | 15.48      | 15.45      | 15.61      | 16.08     | 16.11      |
| 民國 43年  | 17.13      | 17.12      | 17.10      | 17.24      | 17.12     | 16.40      |
| 民國 44年  | 17.23      | 17.82      | 18.11      | 18.29      | 18.54     | 18.29      |
| 民國 45年  | 20.97      | 20.92      | 20.85      | 21.20      | 21.20     | 21.10      |
| 民國 46年  | 22.76      | 23.01      | 22.92      | 23.03      | 22.92     | 22.77      |
| 民國 47年  | 23.08      | 23.20      | 23.07      | 23.15      | 23.29     | 23.03      |
| 民國 48年  | 24.53      | 24.68      | 24.88      | 24.81      | 24.73     | 25.02      |
| 民國 49年  | 27.52      | 27.71      | 28.76      | 29.49      | 28.80     | 28.95      |
| 民國 50年  | 30.03      | 30.29      | 29.99      | 29.73      | 29.92     | 29.87      |
| 民國 51年  | 30.48      | 30.60      | 30.40      | 30.48      | 31.14     | 30.93      |
| 民國 52年  | 32.45      | 32.41      | 32.89      | 33.08      | 32.66     | 32.75      |
| 民國 53年  | 34.36      | 34.82      | 34.79      | 33.89      | 33.87     | 33.51      |
| 民國 54年  | 33.08      | 32.35      | 32.57      | 32.36      | 31.82     | 31.92      |
| 民國 55年  | 32.45      | 32.28      | 32.00      | 32.38      | 31.97     | 32.32      |
| 民國 56年  | 33.30      | 33.84      | 33.74      | 33.57      | 33.42     | 33.28      |
| 民國 57年  | 34.06      | 34.15      | 34.09      | 34.47      | 34.53     | 34.50      |
| 民國 58年  | 34.83      | 34.54      | 34.39      | 34.01      | 33.89     | 34.00      |
| 民國 59年  | 35.22      | 35.26      | 35.45      | 35.79      | 35.66     | 35.45      |
| 民國 60年  | 35.51      | 35.49      | 35.41      | 35.36      | 35.32     | 35.12      |
| 民國 61年  | 36.58      | 36.79      | 36.70      | 36.74      | 36.76     | 36.76      |
| 民國 62年  | 40.45      | 41.50      | 41.91      | 41.85      | 42.19     | 43.04      |
| 民國 63年  | 61.50      | 69.44      | 68.23      | 66.19      | 65.00     | 64.28      |
| 民國 64年  | 60.92      | 60.51      | 60.36      | 60.42      | 60.53     | 61.08      |
| 民國 65年  | 61.90      | 62.09      | 62.29      | 62.50      | 62.43     | 62.43      |
| 民國 66年  | 63.67      | 63.97      | 64.13      | 64.29      | 64.28     | 64.68      |
| 民國 67年  | 64.66      | 64.89      | 64.96      | 65.58      | 66.23     | 66.32      |
| 民國 68年  | 69.89      | 70.51      | 71.99      | 73.84      | 74.70     | 75.25      |
| 民國 69年  | 86.68      | 87.89      | 88.42      | 89.11      | 91.30     | 92.59      |
| 民國 70年  | 97.96      | 98.61      | 99.30      | 99.51      | 99.20     | 99.00      |
| 民國 71年  | 98.83      | 98.85      | 98.91      | 99.10      | 99.49     | 99.20      |
| 民國 72年  | 97.95      | 97.91      | 97.39      | 97.55      | 97.42     | 97.66      |
| 民國 73年  | 98.04      | 98.09      | 98.52      | 98.54      | 98.89     | 99.09      |
| 民國 74年  | 97.05      | 96.58      | 96.52      | 96.31      | 96.07     | 95.49      |
| 民國 75年  | 93.97      | 93.13      | 92.49      | 93.34      | 93.15     | 92.53      |
| 民國 76年  | 90.84      | 90.65      | 90.46      | 90.19      | 90.21     | 89.26      |
| 民國 77年  | 86.55      | 86.87      | 86.68      | 87.03      | 87.79     | 88.39      |
| 民國 78年  | 88.70      | 88.91      | 89.50      | 89.69      | 88.32     | 88.25      |
| 民國 79年  | 85.73      | 85.43      | 85.72      | 85.74      | 86.34     | 86.86      |
| 民國 80年  | 89.47      | 89.10      | 88.70      | 88.17      | 87.82     | 87.65      |
| 民國 81年  | 83.97      | 83.47      | 84.07      | 84.34      | 84.42     | 83.84      |
| 民國 82年  | 84.04      | 85.02      | 85.78      | 86.18      | 86.01     | 87.23      |
| 民國 83年  | 85.73      | 85.87      | 86.14      | 86.79      | 87.88     | 88.63      |
| 民國 84年  | 91.94      | 92.83      | 93.58      | 94.07      | 94.46     | 94.86      |
| 民國 85年  | 95.21      | 95.30      | 95.07      | 94.03      | 93.97     | 94.44      |
| 民國 86年  | 92.11      | 92.23      | 92.00      | 91.53      | 92.17     | 92.85      |
| 民國 87年  | 98.78      | 96.51      | 94.95      | 94.69      | 94.18     | 95.12      |
| 民國 88年  | 88.80      | 88.93      | 89.26      | 88.91      | 88.89     | 88.91      |
| 民國 89年  | 89.88      | 89.75      | 90.02      | 89.99      | 90.79     | 91.27      |
| 民國 90年  | 91.28      | 90.15      | 89.77      | 89.74      | 89.60     | 90.99      |
| 民國 91年  | 87.97      | 88.25      | 89.40      | 90.15      | 89.84     | 89.75      |
| 民國 92年  | 91.92      | 93.17      | 93.98      | 92.57      | 91.67     | 91.50      |
| 民國 93年  | 94.18      | 95.23      | 96.54      | 97.10      | 98.03     | 98.43      |
| 民國 94年  | 97.96      | 97.72      | 98.41      | 98.97      | 97.34     | 97.40      |
| 民國 95年  | 99.05      | 99.97      | 100.48     | 102.24     | 103.76    | 105.96     |
| 民國 96年  | 106.02     | 106.71     | 108.06     | 110.48     | 111.85    | 111.90     |
| 民國 97年  | 116.73     | 116.07     | 115.83     | 117.47     | 120.71    | 122.92     |
| 民國 98年  | 104.07     | 105.23     | 105.05     | 104.38     | 104.41    | 106.08     |
| 民國 99年  | 111.15     | 111.65     | 112.26     | 113.84     | 114.24    | 113.54     |
| 民國 100年 | 113.35     | 115.96     | 118.79     | 119.15     | 118.15    | 117.95     |
| 民國 101年 | 118.30     | 118.09     | 118.54     | 118.48     | 117.11    | 115.86     |
| 民國 102年 | 113.77     | 115.40     | 114.88     | 114.05     | 112.96    | 113.43     |
| 民國 103年 | 114.44     | 114.99     | 114.86     | 114.14     | 114.25    | 114.34     |
| 民國 104年 | 105.43     | 104.84     | 104.73     | 103.72     | 103.21    | 103.52     |
| 民國 105年 | 100.01     | 99.70      | 99.57      | 99.36      | 100.32    | 100.62     |
| 民國 106年 | 102.76     | 102.16     | 101.27     | 100.34     | 99.03     | 98.87      |
| 民國 107年 | 102.01     | 101.95     | 101.86     | 102.83     | 104.56    | 105.45     |
| 民國 108年 | 102.28     | 102.59     | 103.07     | 103.53     | 104.15    | 103.33     |
| 民國 109年 | 98.88      | 97.99      | 95.33      | 91.91      | r 91.45   | r 92.63    |

註：1.由於受查者延誤或更正報價，最近3個月資料均可能修正。

2.表列指數民國59年(含)以前係依據原台灣省政府編布之指數銜接。

## Appendix 4 Splicing Table of Wholesale Price Indices in Taichung Area

Base Period : 2016=100

| 7月<br>JUL. | 8月<br>AUG. | 9月<br>SEP. | 10月<br>OCT. | 11月<br>NOV. | 12月<br>DEC. | 年指數<br>YEARLY<br>INDEX | MONTH |
|------------|------------|------------|-------------|-------------|-------------|------------------------|-------|
|            |            |            |             |             |             |                        | YEAR  |
| 16.49      | 16.69      | 16.87      | 17.08       | 16.97       | 17.12       | 16.26                  | 1953  |
| 16.18      | 16.25      | 16.08      | 16.06       | 16.20       | 16.50       | 16.62                  | 1954  |
| 18.43      | 19.03      | 19.48      | 20.09       | 21.41       | 21.46       | 19.02                  | 1955  |
| 20.87      | 20.92      | 21.34      | 22.17       | 22.53       | 22.66       | 21.39                  | 1956  |
| 22.72      | 22.72      | 22.94      | 23.10       | 23.17       | 23.05       | 22.93                  | 1957  |
| 22.77      | 22.85      | 22.99      | 23.41       | 23.71       | 24.40       | 23.25                  | 1958  |
| 25.40      | 25.92      | 26.46      | 26.90       | 27.19       | 27.04       | 25.63                  | 1959  |
| 28.66      | 29.67      | 30.35      | 30.57       | 30.47       | 30.20       | 29.26                  | 1960  |
| 29.75      | 30.36      | 30.81      | 30.85       | 30.64       | 30.22       | 30.21                  | 1961  |
| 30.60      | 30.64      | 31.33      | 32.18       | 32.50       | 32.18       | 31.12                  | 1962  |
| 32.76      | 32.77      | 33.89      | 33.96       | 34.00       | 33.96       | 33.13                  | 1963  |
| 33.40      | 33.45      | 34.20      | 34.36       | 33.69       | 33.10       | 33.95                  | 1964  |
| 32.18      | 32.20      | 32.12      | 32.57       | 32.76       | 32.57       | 32.38                  | 1965  |
| 32.66      | 32.83      | 34.19      | 34.15       | 33.71       | 33.29       | 32.85                  | 1966  |
| 33.60      | 33.28      | 33.86      | 34.08       | 33.97       | 34.21       | 33.68                  | 1967  |
| 34.86      | 35.15      | 35.24      | 35.34       | 35.00       | 34.73       | 34.68                  | 1968  |
| 33.91      | 34.28      | 34.40      | 35.85       | 35.81       | 35.28       | 34.60                  | 1969  |
| 35.45      | 35.72      | 35.72      | 35.60       | 35.70       | 35.41       | 35.54                  | 1970  |
| 35.08      | 35.39      | 35.51      | 35.91       | 36.17       | 36.25       | 35.54                  | 1971  |
| 36.67      | 37.17      | 37.31      | 37.43       | 37.84       | 38.82       | 37.13                  | 1972  |
| 44.37      | 46.39      | 48.52      | 50.61       | 52.05       | 54.47       | 45.61                  | 1973  |
| 63.69      | 63.61      | 63.04      | 62.16       | 61.19       | 61.15       | 64.12                  | 1974  |
| 60.85      | 61.12      | 61.06      | 61.50       | 61.33       | 60.80       | 60.87                  | 1975  |
| 62.72      | 62.98      | 62.90      | 62.65       | 62.70       | 63.12       | 62.56                  | 1976  |
| 64.68      | 65.06      | 64.55      | 64.33       | 63.83       | 64.02       | 64.29                  | 1977  |
| 66.32      | 66.61      | 67.13      | 67.66       | 68.96       | 69.37       | 66.56                  | 1978  |
| 77.52      | 78.25      | 78.47      | 78.77       | 78.81       | 81.14       | 75.76                  | 1979  |
| 92.92      | 93.50      | 94.03      | 95.78       | 96.06       | 96.72       | 92.08                  | 1980  |
| 98.74      | 99.49      | 99.70      | 99.40       | 99.17       | 99.20       | 99.11                  | 1981  |
| 98.81      | 99.23      | 98.91      | 98.54       | 98.78       | 98.42       | 98.92                  | 1982  |
| 97.62      | 97.88      | 97.91      | 97.88       | 98.02       | 97.97       | 97.76                  | 1983  |
| 98.64      | 98.11      | 97.93      | 97.82       | 97.62       | 97.39       | 98.22                  | 1984  |
| 95.41      | 95.22      | 95.22      | 94.95       | 94.74       | 94.50       | 95.67                  | 1985  |
| 92.36      | 92.24      | 92.03      | 91.66       | 91.40       | 91.41       | 92.48                  | 1986  |
| 89.50      | 89.21      | 88.70      | 88.32       | 88.45       | 87.82       | 89.47                  | 1987  |
| 88.75      | 89.09      | 89.08      | 89.17       | 88.58       | 88.82       | 88.07                  | 1988  |
| 87.60      | 87.06      | 86.77      | 86.38       | 85.93       | 85.74       | 87.74                  | 1989  |
| 86.74      | 87.95      | 89.28      | 89.27       | 88.89       | 88.56       | 87.21                  | 1990  |
| 87.40      | 86.85      | 86.31      | 86.11       | 85.72       | 84.92       | 87.35                  | 1991  |
| 83.80      | 84.31      | 84.75      | 84.47       | 84.22       | 84.07       | 84.14                  | 1992  |
| 87.32      | 87.83      | 87.10      | 86.45       | 86.18       | 85.99       | 86.26                  | 1993  |
| 88.78      | 89.02      | 89.03      | 89.23       | 89.77       | 90.69       | 88.13                  | 1994  |
| 95.39      | 96.73      | 96.42      | 94.77       | 95.13       | 95.35       | 94.63                  | 1995  |
| 92.88      | 93.50      | 93.16      | 92.59       | 92.10       | 91.94       | 93.68                  | 1996  |
| 92.56      | 93.32      | 92.68      | 93.22       | 96.91       | 97.49       | 93.26                  | 1997  |
| 94.21      | 93.88      | 93.81      | 90.95       | 89.83       | 88.82       | 93.81                  | 1998  |
| 88.95      | 89.54      | 90.22      | 90.52       | 90.82       | 90.79       | 89.55                  | 1999  |
| 91.32      | 91.48      | 91.91      | 92.20       | 92.99       | 92.47       | 91.17                  | 2000  |
| 91.11      | 90.82      | 90.51      | 89.53       | 88.34       | 87.55       | 89.95                  | 2001  |
| 89.36      | 90.10      | 90.94      | 91.47       | 91.07       | 91.61       | 89.99                  | 2002  |
| 91.57      | 92.07      | 91.54      | 91.47       | 92.14       | 93.05       | 92.22                  | 2003  |
| 100.16     | 101.68     | 101.96     | 102.31      | 100.22      | 98.65       | 98.71                  | 2004  |
| 98.56      | 99.80      | 101.86     | 102.27      | 101.08      | 100.35      | 99.31                  | 2005  |
| 107.62     | 108.89     | 108.89     | 108.17      | 107.11      | 106.75      | 104.91                 | 2006  |
| 112.03     | 112.89     | 114.17     | 114.44      | 115.82      | 115.94      | 111.69                 | 2007  |
| 124.84     | 123.44     | 121.14     | 116.22      | 109.18      | 104.74      | 117.44                 | 2008  |
| 107.38     | 109.84     | 109.67     | 109.04      | 110.35      | 110.78      | 107.19                 | 2009  |
| 113.09     | 113.50     | 113.81     | 113.04      | 113.03      | 113.37      | 113.04                 | 2010  |
| 117.66     | 118.12     | 119.58     | 119.55      | 118.58      | 118.22      | 117.92                 | 2011  |
| 115.83     | 117.05     | 116.78     | 115.09      | 113.94      | 113.55      | 116.55                 | 2012  |
| 113.28     | 113.75     | 113.77     | 112.97      | 112.88      | 113.54      | 113.72                 | 2013  |
| 114.24     | 113.78     | 112.80     | 111.41      | 109.60      | 108.11      | 113.08                 | 2014  |
| 102.56     | 103.02     | 102.98     | 101.76      | 100.86      | 100.22      | 103.07                 | 2015  |
| 100.01     | 98.92      | 99.09      | 99.90       | 100.47      | 102.01      | 100.00                 | 2016  |
| 99.35      | 100.08     | 100.99     | 101.55      | 102.04      | 102.33      | 100.90                 | 2017  |
| 106.34     | 106.87     | 107.34     | 107.33      | 105.06      | 103.13      | 104.56                 | 2018  |
| 102.54     | 102.96     | 102.19     | 100.49      | 99.72       | 99.54       | 102.20                 | 2019  |
| r 93.13    | 93.60      |            |             |             |             |                        | 2020  |

NOTE : 1.All data are subject to revision 3 months after original publication due to late reports and corrections by respondents.

2.Indices of 1970 and before were sourcing from Taiwan Province.

## 附錄5 臺灣地區營造工程物價基本分類指數

| 年 月 別 | 總 指 數<br>General Index | 材 料 類<br>Materials | 水 泥 及 其<br>製 品 類<br>Cement &<br>Related<br>Products | 砂 石 及<br>級 配 類<br>Sand &<br>Crushed<br>Stone | 磚 瓦 瓷 類<br>Brick &<br>Tiles | 金 屬 製 品 類<br>Metal<br>Products |
|-------|------------------------|--------------------|---|--|-----------------------------|--------------------------------|
| 權 數   | 1,000.00               | 601.39             | 150.48  | 21.44  | 15.87                       | 195.04                         |
| 項 數   | 115                    | 86                 | 7   | 3  | 5                           | 21                             |

### 定 基 指 數

基期：民國105年=100

|        |        |        |        |        |        |        |
|--------|--------|--------|--------|--------|--------|--------|
| 民國100年 | 102.29 | 106.70 | 92.89  | 84.54  | 90.10  | 134.22 |
| 民國101年 | 103.14 | 107.28 | 97.34  | 87.78  | 94.77  | 128.17 |
| 民國102年 | 102.79 | 106.19 | 98.99  | 89.07  | 97.65  | 121.07 |
| 民國103年 | 104.67 | 108.17 | 105.47 | 100.86 | 100.35 | 118.34 |
| 民國104年 | 101.71 | 102.74 | 105.62 | 102.10 | 100.79 | 100.84 |
| 民國105年 | 100.00 | 100.00 | 100.00 | 100.00 | 100.00 | 100.00 |
| 民國106年 | 102.40 | 103.56 | 96.80  | 99.12  | 98.93  | 113.34 |
| 民國107年 | 105.84 | 108.78 | 99.81  | 99.56  | 97.82  | 125.36 |
| 民國108年 | 108.19 | 111.83 | 113.86 | 103.75 | 97.73  | 122.51 |
| 8 月    | 108.58 | 112.32 | 114.92 | 103.81 | 98.08  | 122.75 |
| 9 月    | 108.34 | 111.74 | 115.36 | 103.74 | 98.08  | 120.84 |
| 10 月   | 107.92 | 110.96 | 115.73 | 103.97 | 97.99  | 118.57 |
| 11 月   | 108.12 | 111.16 | 116.28 | 104.36 | 97.85  | 118.71 |
| 12 月   | 108.62 | 111.66 | 117.48 | 104.79 | 97.99  | 119.22 |
| 民國109年 |        |        |        |        |        |        |
| 1 月    | 108.97 | 112.14 | 118.84 | 105.10 | 98.52  | 119.27 |
| 2 月    | 108.85 | 111.91 | 120.91 | 105.10 | 98.55  | 116.93 |
| 3 月    | 109.11 | 112.23 | 122.84 | 105.61 | 98.49  | 116.69 |
| 4 月    | 108.61 | 111.44 | 123.44 | 105.07 | 98.46  | 114.36 |
| 5 月    | 108.69 | 111.46 | 123.87 | 104.77 | 98.47  | 114.82 |
| 6 月    | 109.03 | 111.99 | 123.98 | 104.70 | 98.47  | 115.83 |
| 7 月    | 109.05 | 111.90 | 124.12 | 104.66 | 98.28  | 114.98 |
| 8 月    | 109.48 | 112.57 | 124.30 | 104.71 | 98.37  | 116.54 |

### 年 增 率 (%)

|        |       |       |       |       |       |        |
|--------|-------|-------|-------|-------|-------|--------|
| 民國100年 | 3.33  | 4.44  | -0.43 | -3.08 | 2.13  | 7.32   |
| 民國101年 | 0.83  | 0.54  | 4.79  | 3.83  | 5.18  | -4.51  |
| 民國102年 | -0.34 | -1.02 | 1.70  | 1.47  | 3.04  | -5.54  |
| 民國103年 | 1.83  | 1.86  | 6.55  | 13.24 | 2.76  | -2.25  |
| 民國104年 | -2.83 | -5.02 | 0.14  | 1.23  | 0.44  | -14.79 |
| 民國105年 | -1.68 | -2.67 | -5.32 | -2.06 | -0.78 | -0.83  |
| 民國106年 | 2.40  | 3.56  | -3.20 | -0.88 | -1.07 | 13.34  |
| 民國107年 | 3.36  | 5.04  | 3.11  | 0.44  | -1.12 | 10.61  |
| 民國108年 | 2.22  | 2.80  | 14.08 | 4.21  | -0.09 | -2.27  |
| 8 月    | 1.95  | 2.32  | 14.43 | 4.27  | 0.47  | -3.70  |
| 9 月    | 1.35  | 1.20  | 13.04 | 4.45  | 0.39  | -5.79  |
| 10 月   | 0.60  | -0.03 | 11.39 | 4.68  | 0.45  | -8.11  |
| 11 月   | 1.00  | 0.49  | 10.65 | 4.84  | 0.17  | -6.35  |
| 12 月   | 1.70  | 1.40  | 10.20 | 4.93  | 0.29  | -3.75  |
| 民國109年 |       |       |       |       |       |        |
| 1 月    | 1.92  | 1.71  | 9.15  | 2.37  | 0.61  | -2.41  |
| 2 月    | 0.96  | 0.19  | 9.85  | 1.71  | 1.24  | -7.00  |
| 3 月    | 0.67  | -0.32 | 9.78  | 2.14  | 1.19  | -7.84  |
| 4 月    | 0.13  | -1.09 | 8.70  | 1.44  | 1.33  | -8.80  |
| 5 月    | 0.41  | -0.70 | 8.95  | 0.99  | 1.22  | -7.16  |
| 6 月    | 0.57  | -0.37 | 8.84  | 0.79  | 0.82  | -6.36  |
| 7 月    | 0.60  | -0.29 | 8.34  | 0.92  | 0.26  | -6.28  |
| 8 月    | 0.83  | 0.22  | 8.16  | 0.87  | 0.30  | -5.06  |

## Appendix 5 Construction Cost Indices by Basic Group in Taiwan Area

| 木材及其<br>製品類<br>Timber &<br>Related<br>Products | 塑膠製品類<br>Plastic<br>Products | 油漆塗裝類<br>Paints | 機電設備類<br>Electrical<br>Equipment &<br>Apparatus | 瀝青及其製品類<br>Asphalt &<br>Related | Year<br>&<br>Month  |
|--|------------------------------|-----------------|---|---------------------------------|---------------------|
| <b>30.14</b>                                   | <b>15.54</b>                 | <b>7.63</b>     | <b>86.82</b>                                    | <b>21.48</b>                    | <i>Weights</i>      |
| 5  | 8                            | 4               | 16  | 2                               | <i>No. of Items</i> |

### Fixed Index

Base Period : 2016=100

|        |        |        |        |        |             |
|--------|--------|--------|--------|--------|-------------|
| 100.08 | 92.35  | 92.21  | 107.63 | 100.43 | 2011        |
| 97.91  | 95.94  | 97.39  | 106.97 | 107.13 | 2012        |
| 99.74  | 100.26 | 99.28  | 105.87 | 109.11 | 2013        |
| 104.38 | 103.03 | 100.43 | 105.91 | 109.07 | 2014        |
| 104.52 | 100.16 | 100.23 | 103.04 | 103.73 | 2015        |
| 100.00 | 100.00 | 100.00 | 100.00 | 100.00 | 2016        |
| 99.92  | 104.29 | 99.64  | 104.13 | 99.21  | 2017        |
| 106.12 | 107.31 | 100.93 | 107.23 | 99.98  | 2018        |
| 107.55 | 108.69 | 101.57 | 107.02 | 103.20 | 2019        |
| 107.76 | 108.53 | 101.57 | 106.95 | 103.39 | Aug.        |
| 107.44 | 109.03 | 101.57 | 106.41 | 103.39 | Sep.        |
| 107.34 | 108.93 | 101.57 | 106.41 | 103.39 | Oct.        |
| 107.38 | 108.49 | 101.57 | 106.23 | 103.39 | Nov.        |
| 107.51 | 108.47 | 101.57 | 106.37 | 103.39 | Dec.        |
|        |        |        |        |        | <b>2020</b> |
| 107.48 | 109.65 | 101.57 | 106.83 | 103.39 | Jan.        |
| 107.46 | 110.17 | 101.57 | 106.85 | 103.39 | Feb.        |
| 107.19 | 110.09 | 101.66 | 106.22 | 103.39 | Mar.        |
| 107.48 | 108.87 | 101.66 | 105.12 | 103.36 | Apr.        |
| 107.38 | 107.88 | 101.66 | 104.64 | 99.93  | May         |
| 107.08 | 108.65 | 101.66 | 105.11 | 99.00  | Jun.        |
| 106.85 | 110.05 | 101.66 | 106.01 | 99.06  | Jul.        |
| 106.76 | 110.52 | 101.66 | 106.78 | 99.09  | Aug.        |

### Annual Change (%)

|       |       |       |       |       |             |
|-------|-------|-------|-------|-------|-------------|
| 10.89 | 6.31  | 9.45  | 5.86  | 3.43  | 2011        |
| -2.17 | 3.89  | 5.62  | -0.61 | 6.67  | 2012        |
| 1.87  | 4.50  | 1.94  | -1.03 | 1.85  | 2013        |
| 4.65  | 2.76  | 1.16  | 0.04  | -0.04 | 2014        |
| 0.13  | -2.79 | -0.20 | -2.71 | -4.90 | 2015        |
| -4.32 | -0.16 | -0.23 | -2.95 | -3.60 | 2016        |
| -0.08 | 4.29  | -0.36 | 4.13  | -0.79 | 2017        |
| 6.20  | 2.90  | 1.29  | 2.98  | 0.78  | 2018        |
| 1.35  | 1.29  | 0.63  | -0.20 | 3.22  | 2019        |
| 0.71  | 0.56  | 0.02  | 0.00  | 3.41  | Aug.        |
| 0.26  | 1.38  | 0.00  | -0.12 | 1.89  | Sep.        |
| -0.15 | 1.52  | -0.04 | -0.11 | 1.40  | Oct.        |
| -0.21 | 1.75  | 0.00  | -0.67 | 1.18  | Nov.        |
| -0.13 | 1.23  | 0.00  | -0.59 | 0.99  | Dec.        |
|       |       |       |       |       | <b>2020</b> |
| 0.27  | 1.21  | 0.00  | -0.07 | 0.90  | Jan.        |
| 0.13  | 1.04  | 0.00  | 0.04  | 0.66  | Feb.        |
| -0.46 | 0.78  | 0.09  | -1.26 | 0.18  | Mar.        |
| -0.08 | 0.32  | 0.09  | -2.75 | 0.16  | Apr.        |
| -0.30 | -0.03 | 0.09  | -3.17 | -3.26 | May         |
| -0.81 | 0.14  | 0.09  | -2.06 | -4.16 | Jun.        |
| -0.80 | 0.67  | 0.09  | -1.01 | -4.10 | Jul.        |
| -0.93 | 1.83  | 0.09  | -0.16 | -4.16 | Aug.        |



## 附錄5 臺灣地區營造工程物價基本分類指數(續)

| 年 月 別 | 雜項類<br>Miscellaneous<br>Products | 勞務類<br>Services | 工資類<br>Wages | 機具設備<br>租金類<br>Equipment<br>Rent | 建築工程類<br>Building<br>Construction |
|-------|----------------------------------|-----------------|--------------|----------------------------------|-----------------------------------|
|       | 權 數                              | 56.96           | 398.61       | 267.93                           | 130.67                            |
| 項 數   | 15                               | 29              | 12           | 17                               | 105                               |

### 定 基 指 數

基期：民國105年=100

|        |        |        |        |        |        |
|--------|--------|--------|--------|--------|--------|
| 民國100年 | 93.36  | 94.78  | 93.30  | 97.79  | 103.46 |
| 民國101年 | 96.24  | 96.09  | 94.88  | 98.63  | 103.80 |
| 民國102年 | 98.02  | 96.98  | 95.79  | 99.49  | 103.22 |
| 民國103年 | 99.82  | 98.70  | 97.94  | 100.29 | 104.82 |
| 民國104年 | 99.79  | 99.96  | 99.73  | 100.44 | 101.46 |
| 民國105年 | 100.00 | 100.00 | 100.00 | 100.00 | 100.00 |
| 民國106年 | 101.07 | 100.44 | 100.52 | 100.27 | 102.88 |
| 民國107年 | 102.49 | 101.00 | 101.17 | 100.65 | 106.53 |
| 民國108年 | 103.89 | 102.28 | 102.46 | 101.90 | 108.21 |
| 8 月    | 105.33 | 102.54 | 102.89 | 101.82 | 108.59 |
| 9 月    | 105.44 | 102.80 | 103.21 | 101.98 | 108.29 |
| 10 月   | 104.01 | 102.94 | 103.30 | 102.19 | 107.84 |
| 11 月   | 104.34 | 103.13 | 103.50 | 102.37 | 108.01 |
| 12 月   | 104.36 | 103.62 | 104.15 | 102.52 | 108.50 |
| 民國109年 |        |        |        |        |        |
| 1 月    | 104.43 | 103.79 | 104.25 | 102.83 | 108.81 |
| 2 月    | 104.40 | 103.83 | 104.31 | 102.84 | 108.55 |
| 3 月    | 104.40 | 104.00 | 104.56 | 102.85 | 108.72 |
| 4 月    | 104.43 | 103.96 | 104.58 | 102.68 | 108.16 |
| 5 月    | 104.39 | 104.10 | 104.66 | 102.95 | 108.32 |
| 6 月    | 105.94 | 104.17 | 104.76 | 102.95 | 108.70 |
| 7 月    | 105.94 | 104.36 | 105.03 | 102.96 | 108.71 |
| 8 月    | 105.98 | 104.42 | 105.10 | 103.01 | 109.17 |

### 年 增 率 (%)

|        |       |      |      |       |       |
|--------|-------|------|------|-------|-------|
| 民國100年 | 3.83  | 1.25 | 1.40 | 1.01  | 4.07  |
| 民國101年 | 3.08  | 1.38 | 1.69 | 0.86  | 0.33  |
| 民國102年 | 1.85  | 0.93 | 0.96 | 0.87  | -0.56 |
| 民國103年 | 1.84  | 1.77 | 2.24 | 0.80  | 1.55  |
| 民國104年 | -0.03 | 1.28 | 1.83 | 0.15  | -3.21 |
| 民國105年 | 0.21  | 0.04 | 0.27 | -0.44 | -1.44 |
| 民國106年 | 1.07  | 0.44 | 0.52 | 0.27  | 2.88  |
| 民國107年 | 1.40  | 0.56 | 0.65 | 0.38  | 3.55  |
| 民國108年 | 1.37  | 1.27 | 1.28 | 1.24  | 1.58  |
| 8 月    | 1.39  | 1.35 | 1.48 | 1.11  | 1.27  |
| 9 月    | 1.56  | 1.57 | 1.77 | 1.20  | 0.68  |
| 10 月   | 1.74  | 1.65 | 1.86 | 1.21  | -0.04 |
| 11 月   | 2.05  | 1.85 | 2.06 | 1.39  | 0.45  |
| 12 月   | 2.01  | 2.18 | 2.56 | 1.39  | 1.26  |
| 民國109年 |       |      |      |       |       |
| 1 月    | 2.02  | 2.26 | 2.68 | 1.39  | 1.59  |
| 2 月    | 2.04  | 2.27 | 2.75 | 1.26  | 0.47  |
| 3 月    | 2.00  | 2.36 | 2.99 | 1.09  | 0.16  |
| 4 月    | 1.95  | 2.20 | 2.85 | 0.84  | -0.35 |
| 5 月    | 0.91  | 2.25 | 2.81 | 1.10  | 0.06  |
| 6 月    | 0.73  | 2.17 | 2.67 | 1.16  | 0.26  |
| 7 月    | 0.74  | 2.09 | 2.55 | 1.14  | 0.30  |
| 8 月    | 0.62  | 1.83 | 2.15 | 1.17  | 0.53  |

## Appendix 5 Construction Cost Indices by Basic Group in Taiwan Area(Cont.)

| 材料類<br>Materials         | 勞務類<br>Service | 土木工程類<br>Civil<br>Engineering<br>Construction | 材料類<br>Materials | 勞務類<br>Service | Year<br>&<br>Month  |
|--------------------------|----------------|---|------------------|----------------|---------------------|
| <b>586.89</b>            | <b>413.11</b>  | <b>1,000.00</b>                               | <b>622.51</b>    | <b>377.49</b>  | <i>Weights</i>      |
| <b>79</b>                | <b>26</b>      | <b>95</b>                                     | <b>67</b>        | <b>28</b>      | <i>No. of Items</i> |
| <b>Fixed Index</b>       |                |   |                  |                |                     |
| Base Period : 2016=100   |                |   |                  |                |                     |
| <b>108.58</b>            | <b>93.55</b>   | <b>101.25</b>                                 | <b>104.92</b>    | <b>95.69</b>   | <b>2011</b>         |
| <b>108.26</b>            | <b>95.06</b>   | <b>102.58</b>                                 | <b>106.37</b>    | <b>96.82</b>   | <b>2012</b>         |
| <b>106.80</b>            | <b>96.07</b>   | <b>102.42</b>                                 | <b>105.63</b>    | <b>97.61</b>   | <b>2013</b>         |
| <b>108.09</b>            | <b>98.29</b>   | <b>104.55</b>                                 | <b>108.26</b>    | <b>98.98</b>   | <b>2014</b>         |
| <b>102.19</b>            | <b>99.99</b>   | <b>101.92</b>                                 | <b>103.25</b>    | <b>99.93</b>   | <b>2015</b>         |
| <b>100.00</b>            | <b>100.00</b>  | <b>100.00</b>                                 | <b>100.00</b>    | <b>100.00</b>  | <b>2016</b>         |
| <b>104.12</b>            | <b>100.40</b>  | <b>102.00</b>                                 | <b>103.03</b>    | <b>100.46</b>  | <b>2017</b>         |
| <b>109.55</b>            | <b>101.05</b>  | <b>105.28</b>                                 | <b>108.10</b>    | <b>100.91</b>  | <b>2018</b>         |
| <b>111.34</b>            | <b>102.55</b>  | <b>108.61</b>                                 | <b>112.89</b>    | <b>101.83</b>  | <b>2019</b>         |
| 111.76                   | 102.85         | 109.05  | 113.48           | 102.03         | Aug.                |
| 111.05                   | 103.15         | 108.88  | 113.09           | 102.23         | Sep.                |
| 110.16                   | 103.35         | 108.51  | 112.47           | 102.27         | Oct.                |
| 110.32                   | 103.54         | 108.73  | 112.71           | 102.46         | Nov.                |
| 110.78                   | 104.06         | 109.24  | 113.27           | 102.89         | Dec.                |
| <b>2020</b>              |                |   |                  |                |                     |
| 111.16                   | 104.27         | 109.67  | 113.88           | 103.01         | Jan.                |
| 110.68                   | 104.31         | 109.76  | 114.01           | 103.04         | Feb.                |
| 110.82                   | 104.53         | 110.15  | 114.57           | 103.15         | Mar.                |
| 109.89                   | 104.51         | 109.74  | 113.96           | 103.06         | Apr.                |
| 110.03                   | 104.70         | 109.68  | 113.83           | 103.13         | May                 |
| 110.62                   | 104.77         | 109.99  | 114.28           | 103.19         | Jun.                |
| 110.47                   | 105.01         | 110.02  | 114.27           | 103.30         | Jul.                |
| 111.21                   | 105.08         | 110.40  | 114.85           | 103.35         | Aug.                |
| <b>Annual Change (%)</b> |                |   |                  |                |                     |
| <b>5.42</b>              | <b>1.42</b>    | <b>2.63</b>                                   | <b>3.49</b>      | <b>1.11</b>    | <b>2011</b>         |
| <b>-0.29</b>             | <b>1.61</b>    | <b>1.31</b>                                   | <b>1.38</b>      | <b>1.18</b>    | <b>2012</b>         |
| <b>-1.35</b>             | <b>1.06</b>    | <b>-0.16</b>                                  | <b>-0.70</b>     | <b>0.82</b>    | <b>2013</b>         |
| <b>1.21</b>              | <b>2.31</b>    | <b>2.08</b>                                   | <b>2.49</b>      | <b>1.40</b>    | <b>2014</b>         |
| <b>-5.46</b>             | <b>1.73</b>    | <b>-2.52</b>                                  | <b>-4.63</b>     | <b>0.96</b>    | <b>2015</b>         |
| <b>-2.14</b>             | <b>0.01</b>    | <b>-1.88</b>                                  | <b>-3.15</b>     | <b>0.07</b>    | <b>2016</b>         |
| <b>4.12</b>              | <b>0.40</b>    | <b>2.00</b>                                   | <b>3.03</b>      | <b>0.46</b>    | <b>2017</b>         |
| <b>5.22</b>              | <b>0.65</b>    | <b>3.22</b>                                   | <b>4.92</b>      | <b>0.45</b>    | <b>2018</b>         |
| <b>1.63</b>              | <b>1.48</b>    | <b>3.16</b>                                   | <b>4.43</b>      | <b>0.91</b>    | <b>2019</b>         |
| 1.06                     | 1.58           | 2.98  | 4.09             | 1.01           | Aug.                |
| -0.06                    | 1.83           | 2.33  | 2.99             | 1.18           | Sep.                |
| -1.29                    | 1.95           | 1.54  | 1.76             | 1.16           | Oct.                |
| -0.64                    | 2.15           | 1.80  | 2.06             | 1.35           | Nov.                |
| 0.46                     | 2.50           | 2.32  | 2.70             | 1.66           | Dec.                |
| <b>2020</b>              |                |   |                  |                |                     |
| 0.96                     | 2.58           | 2.39  | 2.74             | 1.74           | Jan.                |
| -0.87                    | 2.58           | 1.68  | 1.64             | 1.75           | Feb.                |
| -1.45                    | 2.71           | 1.44  | 1.23             | 1.84           | Mar.                |
| -2.19                    | 2.56           | 0.83  | 0.40             | 1.61           | Apr.                |
| -1.59                    | 2.64           | 0.91  | 0.52             | 1.63           | May                 |
| -1.21                    | 2.55           | 1.05  | 0.77             | 1.55           | Jun.                |
| -1.09                    | 2.45           | 1.06  | 0.81             | 1.50           | Jul.                |
| -0.49                    | 2.17           | 1.24  | 1.21             | 1.29           | Aug.                |

## 附錄 6 臺灣地區營造工程物價總指數銜接表

基期：民國 105年=100

| 年 \ 月   | 1月<br>JAN. | 2月<br>FEB. | 3月<br>MAR. | 4月<br>APR. | 5月<br>MAY | 6月<br>JUN. |
|---------|------------|------------|------------|------------|-----------|------------|
| 民國 80年  | 53.45      | 53.55      | 53.42      | 53.47      | 53.34     | 53.17      |
| 民國 81年  | 54.12      | 54.56      | 59.46      | 61.45      | 61.62     | 61.94      |
| 民國 82年  | 65.55      | 65.31      | 65.62      | 65.90      | 65.89     | 65.60      |
| 民國 83年  | 63.17      | 63.23      | 63.06      | 63.00      | 62.74     | 62.48      |
| 民國 84年  | 62.29      | 62.81      | 63.09      | 63.18      | 63.09     | 63.39      |
| 民國 85年  | 63.12      | 62.98      | 62.83      | 62.69      | 62.57     | 62.19      |
| 民國 86年  | 62.93      | 63.45      | 63.76      | 64.05      | 64.23     | 64.21      |
| 民國 87年  | 65.39      | 65.75      | 65.76      | 65.65      | 65.70     | 65.84      |
| 民國 88年  | 65.06      | 65.07      | 65.15      | 65.32      | 65.35     | 65.32      |
| 民國 89年  | 64.94      | 65.01      | 65.27      | 65.32      | 65.33     | 65.30      |
| 民國 90年  | 64.32      | 64.23      | 64.14      | 63.99      | 63.98     | 64.27      |
| 民國 91年  | 64.49      | 64.69      | 64.88      | 65.16      | 65.54     | 66.33      |
| 民國 92年  | 67.01      | 68.13      | 69.00      | 68.79      | 68.26     | 68.03      |
| 民國 93年  | 73.18      | 76.89      | 79.02      | 78.48      | 77.98     | 77.63      |
| 民國 94年  | 79.01      | 79.49      | 79.77      | 79.65      | 79.06     | 78.20      |
| 民國 95年  | 79.58      | 79.93      | 80.95      | 82.67      | 85.58     | 86.16      |
| 民國 96年  | 87.78      | 88.55      | 89.86      | 91.23      | 91.87     | 92.71      |
| 民國 97年  | 98.71      | 100.87     | 104.68     | 107.28     | 109.23    | 111.96     |
| 民國 98年  | 97.10      | 97.02      | 95.58      | 95.30      | 95.18     | 95.18      |
| 民國 99年  | 97.13      | 97.53      | 98.61      | 100.73     | 100.44    | 98.97      |
| 民國 100年 | 101.05     | 101.46     | 102.40     | 102.22     | 102.33    | 102.43     |
| 民國 101年 | 102.80     | 102.98     | 103.31     | 104.32     | 104.64    | 103.99     |
| 民國 102年 | 102.89     | 103.16     | 103.32     | 102.83     | 102.42    | 102.15     |
| 民國 103年 | 103.70     | 103.78     | 103.81     | 104.46     | 104.72    | 105.19     |
| 民國 104年 | 103.99     | 103.38     | 103.09     | 102.86     | 102.37    | 102.26     |
| 民國 105年 | 99.38      | 99.16      | 99.28      | 100.40     | 101.06    | 100.35     |
| 民國 106年 | 101.67     | 101.75     | 102.22     | 101.89     | 101.28    | 101.37     |
| 民國 107年 | 104.44     | 104.21     | 104.78     | 104.95     | 105.25    | 105.63     |
| 民國 108年 | 106.92     | 107.81     | 108.38     | 108.47     | 108.25    | 108.41     |
| 民國 109年 | 108.97     | 108.85     | 109.11     | 108.61     | 108.69    | 109.03     |

## Appendix 6 Splicing Table of Construction Cost Indices in Taiwan Area

Base Period : 2016=100

| 7月<br>JUL. | 8月<br>AUG. | 9月<br>SEP. | 10月<br>OCT. | 11月<br>NOV. | 12月<br>DEC. | 年指數<br>YEARLY<br>INDEX | MONTH<br>YEAR |
|------------|------------|------------|-------------|-------------|-------------|------------------------|---------------|
| 53.22      | 53.20      | 53.42      | 53.56       | 53.67       | 53.68       | 53.43                  | <b>1991</b>   |
| 62.84      | 63.18      | 63.88      | 64.40       | 64.44       | 65.37       | 61.44                  | <b>1992</b>   |
| 65.40      | 65.38      | 65.03      | 64.66       | 64.35       | 63.79       | 65.21                  | <b>1993</b>   |
| 62.18      | 62.10      | 62.21      | 62.40       | 62.11       | 61.91       | 62.55                  | <b>1994</b>   |
| 63.17      | 63.38      | 63.51      | 63.48       | 63.43       | 63.19       | 63.17                  | <b>1995</b>   |
| 62.40      | 62.89      | 62.99      | 62.90       | 62.72       | 62.89       | 62.76                  | <b>1996</b>   |
| 64.20      | 64.15      | 64.26      | 64.17       | 64.49       | 64.88       | 64.07                  | <b>1997</b>   |
| 65.84      | 65.84      | 65.72      | 65.71       | 65.46       | 65.21       | 65.66                  | <b>1998</b>   |
| 65.38      | 65.30      | 65.23      | 65.44       | 65.42       | 65.36       | 65.28                  | <b>1999</b>   |
| 65.20      | 64.92      | 64.69      | 64.70       | 64.50       | 64.41       | 64.97                  | <b>2000</b>   |
| 64.40      | 64.66      | 64.41      | 64.43       | 64.45       | 64.43       | 64.31                  | <b>2001</b>   |
| 66.42      | 66.33      | 65.92      | 65.89       | 66.04       | 66.31       | 65.67                  | <b>2002</b>   |
| 68.54      | 68.88      | 69.00      | 68.95       | 69.38       | 70.82       | 68.73                  | <b>2003</b>   |
| 79.04      | 79.87      | 79.83      | 80.31       | 79.76       | 79.34       | 78.44                  | <b>2004</b>   |
| 78.06      | 78.38      | 79.02      | 79.10       | 78.97       | 79.17       | 78.99                  | <b>2005</b>   |
| 86.55      | 86.45      | 86.70      | 87.14       | 87.43       | 87.45       | 84.72                  | <b>2006</b>   |
| 92.82      | 93.04      | 93.65      | 94.83       | 95.08       | 96.66       | 92.34                  | <b>2007</b>   |
| 112.11     | 110.67     | 106.99     | 103.47      | 99.31       | 97.78       | 105.26                 | <b>2008</b>   |
| 95.49      | 96.07      | 96.56      | 95.88       | 95.71       | 96.13       | 95.93                  | <b>2009</b>   |
| 98.66      | 98.91      | 99.04      | 98.88       | 99.20       | 99.82       | 98.99                  | <b>2010</b>   |
| 102.38     | 102.63     | 102.82     | 102.93      | 102.26      | 102.53      | 102.29                 | <b>2011</b>   |
| 103.41     | 103.24     | 102.48     | 101.89      | 102.25      | 102.38      | 103.14                 | <b>2012</b>   |
| 102.20     | 102.37     | 102.84     | 102.83      | 103.09      | 103.32      | 102.79                 | <b>2013</b>   |
| 105.44     | 105.56     | 105.42     | 104.92      | 104.64      | 104.37      | 104.67                 | <b>2014</b>   |
| 101.54     | 100.94     | 100.71     | 99.99       | 99.84       | 99.56       | 101.71                 | <b>2015</b>   |
| 100.03     | 99.97      | 99.73      | 99.49       | 100.11      | 101.05      | 100.00                 | <b>2016</b>   |
| 101.64     | 102.71     | 103.43     | 103.33      | 103.65      | 103.87      | 102.40                 | <b>2017</b>   |
| 106.26     | 106.50     | 106.90     | 107.28      | 107.05      | 106.80      | 105.84                 | <b>2018</b>   |
| 108.40     | 108.58     | 108.34     | 107.92      | 108.12      | 108.62      | 108.19                 | <b>2019</b>   |
| 109.05     | 109.48     |            |             |             |             |                        | <b>2020</b>   |