

臺中市物價統計月報

PRICE STATISTICS MONTHLY

TAICHUNG CITY REPUBLIC OF CHINA

中華民國 109 年 10 月

October 2020



臺中市政府主計處編印

DEPARTMENT OF BUDGET, ACCOUNTING AND STATISTICS

TAICHUNG CITY GOVERNMENT REPUBLIC OF CHINA

中華民國 109 年 11 月出版

前言

一、**編布目的**：消費者物價指數是衡量消費者日常生活需要所購買商品及勞務價格變動之指標。營造工程物價指數是衡量營造工程材料與勞務價格水準之變動情形。本處編布臺中市消費者物價指數(以下簡稱CPI)與營造工程物價指數(以下簡稱CCI)，按月刊布，旨在顯示各不同時期物價對基期年物價水準之相對變動情形，以反映各時期消費者與營造工程貨幣購買力之變化，藉以提供各公私機構及個人參考。

二、**編布日期**：本月報自102年1月起按月刊布，每月5日前編布前一月物價變動提要分析，每月20日前刊布前一月物價統計月報。

三、**查價項目**：

CPI：查價商品計368項目群，皆為本市市民日常生活消費之代表性商品與勞務。

CCI：查價項目計115項目群，皆為本市營造工程所需支付之代表性材料與勞務。

四、**查價地區**：臺中市所轄行政區。

五、**查價日期**：

CPI：由本處按商品性質於每旬2、5、8日直接派員分赴各零售市場調查實際成交价格，作為物價指數計算之依據。

CCI：由本處按查價項目性質於每旬逢4之日與每月15日派員查價，作為物價指數計算之依據。

六、**編算方法**：

CPI：本指數係以民國105年為基期，採用與基期同年本市家庭收支調查平均每戶每月之消費值為權數，以拉氏公式加權平均編算總指數，另編7大類及40中分類指數，提供各界參考。

CCI：本指數係以民國105年為基期，採用與基期同年本市營造工程投入成本結構為權數，以拉氏公式加權平均編算總指數，另編2大類及12中分類指數，提供各界參考。

七、**商品價格**：

CPI：編製指數之價格資料，係依據消費者購買之商品與服務實際交易價格。

CCI：編製指數之價格資料，係依據營造工程所需支付之材料與勞務實際交易價格。

八、**數字訂正**：由於受查者延遲或更正報價，本月報所載近3個月內資料均可能修正。修正數以「r」表示之，「—」表無數字值。

九、**本月報所用符號代表意義如下**：

「—」：無數值或數值無統計

「r」：修正數

「...」：數值尚未發布

「◎」：更改商品花色牌號或查價點

「0」：數值不及半單位

Preface

I. Purpose:

The monthly report includes two subjects of Taichung: the Consumer Price Index (CPI) and the Construction Cost Index (CCI). The CPI is compiled to measure changes in the price level of consumer goods and services purchased by households, and the CCI measures the average price movement of material and labor costs for construction. This monthly report is published in order to present changes in purchasing power of households and movements of construction costs in Taichung as reference for governments at all levels, organizations, institutions, and individual readers.

II. Publication:

The monthly report has been published since January 2013. In principle, the indices and the concise analysis of each month are released on the 5th of next month and the report is published on the 20th of next month.

III. Survey Items:

CPI : 368 items are contained in the index system. These items are selected by the importance of each item to the total living expenditure.

CCI : 115 items are contained in the index system. These items are selected by the importance of each item to the construction costs.

IV. Survey Localities:

The price surveys are conducted in the area of Taichung City.

V. Survey dates:

CPI : The indices are calculated based on the actual prices for transactions which have been obtained by interviewing retailers. In principle, the surveys are conducted on the 2nd, 5th, and 8th day of each ten days.

CCI : The indices are calculated based on the actual prices for transactions which have been collected by enumerators. In principle, the surveys for material costs are conducted on the 4th day of each ten days and labor costs on the 15th of each month.

VI. Index Calculation:

CPI : Indices are calculated by Laspeyres formula and the base period is the calendar year 2016. The average monthly expenditure by item per household is used as the weights, which is obtained from the Family Income and Expenditure Survey in Taichung in 2016. Except for the general index, 7 major groups and 40 subgroups indices are available.

CCI : Indices are calculated by Laspeyres formula with the year 2016 as the base period. The allocated values on materials and labor affairs within the construction projects for the respective base period are used as the weights. Except for the general index, 2 major groups and 12 subgroups indices are available.

VII. Commodities Priced:

CPI : The indices are calculated based on the actual retail prices and service charges for transactions.

CCI : The indices are calculated based on the prices of materials and labor costs which are mainly the wholesale prices and the actual payment for those working in the construction industry respectively.

VIII. Revision:

Due to late reports and corrections by respondents, all data are subject to revision within 3 months after publication. The figures revised are marked with “r” while “—” stands for zero.

IX. Symbols:

The symbols used in this monthly report are described as follows:

“—”: zero or not available

“r”: revised figure

“...”: not yet published

“◎”: change in merchandise number or price code

“0”: less than a half unit

目次

CONTENTS

| | |
|---------------------------------|--------------------------------------------------------------------------------------|
| 臺中市物價指數變動分析1 | Analysis for the Changes of Price Indices in Taichung1 |
| 物價指數統計表 | Tables of Price Indices |
| 表1. 臺中市消費者物價指數變動分析表.....8 | Table 1. The Changes of Consumer Price Indices in Taichung.....8 |
| 表2. 臺中市消費者物價指數 — 基本分類.....12 | Table 2. Indices of Consumer Price in Taichung — Basic Group.....12 |
| 表3. 臺中市消費者物價指數 — 商品性質分類.....20 | Table 3. Indices of Consumer Price in Taichung — Commodity and Service Group20 |
| 表4. 臺中市消費者物價指數 — 購買頻度別分類.....22 | Table 4. Indices of Consumer Price in Taichung — Frequency of Purchase Group22 |
| 表5. 臺中市消費者物價指數 — 特殊分類.....23 | Table 5. Indices of Consumer Price in Taichung — Special Group23 |
| 表6. 臺中市消費者物價指數銜接表.....24 | Table 6. Splicing Table of Consumer Price Indices in Taichung.....24 |
| 表7. 臺中市營造工程物價指數變動分析表.....26 | Table 7. The Changes of Construction Cost Indices In Taichung.....26 |
| 表8. 臺中市營造工程物價基本分類指數.....28 | Table 8. Indices of Construction Cost by Basic Group in Taichung.....28 |
| 表9. 臺中市營造工程物價工程種類別分類指數.....30 | Table 9. Indices of Construction Cost by Kinds of Construction in Taichung.....30 |
| 表10. 臺中市營造工程物價指數銜接表.....36 | Table 10. Splicing Table of Construction Cost Indices in Taichung.....36 |
| 附 錄 | Appendix |
| 1. 臺灣地區消費者物價基本分類指數.....39 | 1. Consumer Price Indices by Basic Group in Taiwan Area.....39 |
| 2. 臺灣地區消費者物價總指數銜接表.....40 | 2. Splicing Table of Consumer Price Indices in Taiwan Area.....40 |
| 3. 臺灣地區躉售物價基本分類指數.....42 | 3. Wholesale Price Indices by Basic Group in Taiwan Area.....42 |
| 4. 臺灣地區躉售物價總指數銜接表.....46 | 4. Splicing Table of Wholesale Price Indices in Taiwan Area.....46 |
| 5. 臺灣地區營造工程物價基本分類指數.....48 | 5. Construction Cost Indices by Basic in Taiwan Area.....48 |
| 6. 臺灣地區營造工程物價總指數銜接表.....52 | 6. Splicing Table of Construction Cost Indices in Taiwan Area.....52 |

壹、消費者物價指數變動分析

109年10月消費者物價指數(CPI)為103.22(基期：民國105年=100)，較上月上漲0.37%；較上年同月下跌0.14%。

一、較上月上漲0.37%：主因冬季女用服飾新貨上市、國際機票、肉類及水產品價格上漲、國內旅遊團費及遊樂園入場費優惠減少及保母費逢中秋節加計禮金所致，惟水果、蛋類價跌，理容服務費降價優惠、診所掛號費調降、其他保健食品降價促銷及10月起實施非夏季用電費率，抵銷部份漲幅。

(一)按基本分類別分析(詳圖1與表1)：

7大類指數中漲跌幅較顯著者說明如下：

1. 衣著類下跌1.48%：衣著類上漲10.19%：主因冬季女用服飾新貨上市所致。
2. 雜項類下跌0.64%：交通及通訊類上漲1.01%：主因國際機票價漲所致。
3. 教養娛樂類上漲0.27%：主因國內旅遊團費及遊樂園入場費優惠減少所致。
4. 居住類下跌1.00%：主因10月起實施非夏季用電費率所致。
5. 醫藥保健類下跌0.63%：主因診所掛號費調降及其他保健食品降價促銷所致。

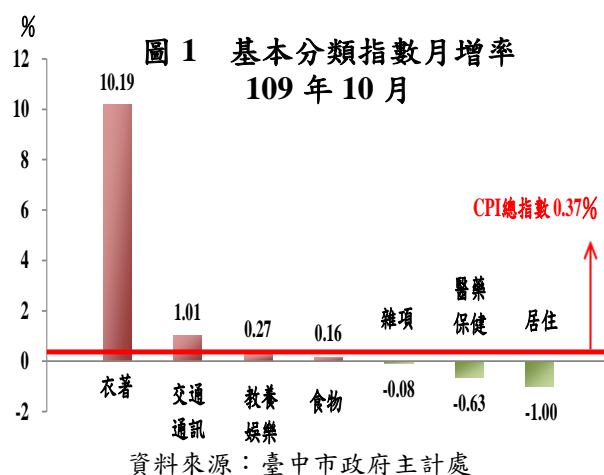

(二)按漲跌分布情形分析(詳圖2與圖8)：

在368個項目群中，上漲項目占CPI權重43.2%；下跌項目占26.1%。其中漲幅較顯著者有女外套、童上衣、木瓜、童褲(裙)與葡萄等；跌幅較顯著者有蔥、家庭用電、其他水果、蘿蔔與蒜頭等。

圖2 漲跌項目占權數比率(與上月比較)

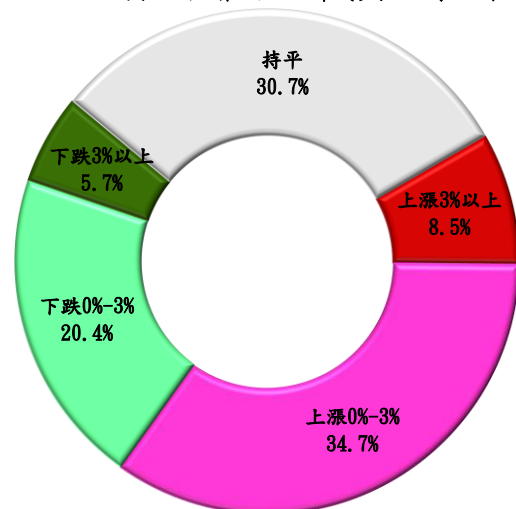

資料來源：臺中市政府主計處

二、較上年同月下跌 0.14%：主因燃氣、水果、油料費、通訊費、旅館住宿費及鞋類價跌所致；惟人身保險費、金飾及珠寶、藥品及保健食品、房租、肉類、外食費及機票價漲，抵銷部分跌幅。

(一)按基本分類別分析(詳圖 3 與表 1)：

7 大類指數中漲跌幅較顯著者說明如下：

- 1.交通及通訊類下跌 2.35%：主因油料費反映國際油價以及通訊費價跌，分別下跌 16.04%與 1.37%，惟機票價漲 10.49%，抵銷部分跌幅。
- 2.教養娛樂類下跌 1.75%：主因旅館住宿費因旅遊旺季促銷而價跌，下跌 19.36%所致。
- 3.衣著類下跌 0.85%：主因鞋類價格優惠幅度增加，下跌 3.46%所致。
- 4.雜項類上漲 2.08%：主因人身保險受金管會調降責任準備金利率影響調漲保費，金飾及珠寶反映國際金價價漲，分別上漲 4.23%與 11.13%所致。
- 5.醫藥保健類上漲 0.79%：主因藥品及保健食品上漲 2.01%所致。

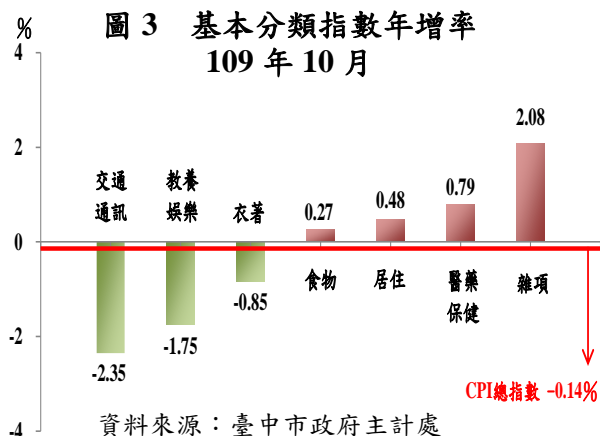

(二)按商品性質別分析(詳圖 4 與表 1)：

商品類指數為 101.82，較上年同月下跌 1.13%，其中非耐久性消費品下跌 1.70%最多。服務類指數為 104.53，較上年同月上漲 0.73%，其中雜項服務上漲 3.02%最多。

圖 4 近 3 年商品類與服務類指數走勢

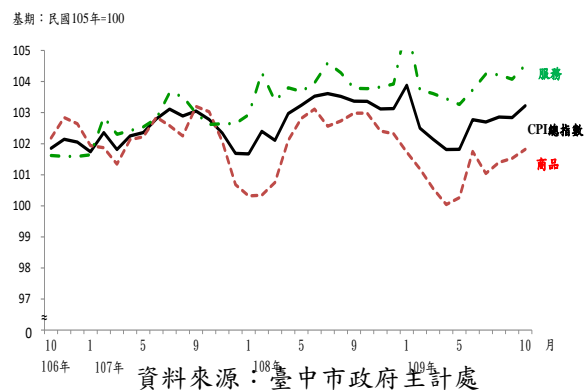

(三)按購買頻度別分析(詳圖 5 與表 1)：

按購買頻度別觀察「每月至少購買 1 次」及「每季(不含每月)至少購買 1 次」分別下跌 2.06%與 0.11%，「每季購買不到 1 次」上漲 0.47%。

圖 5 購買頻度別分類指數年增率 109 年 10 月

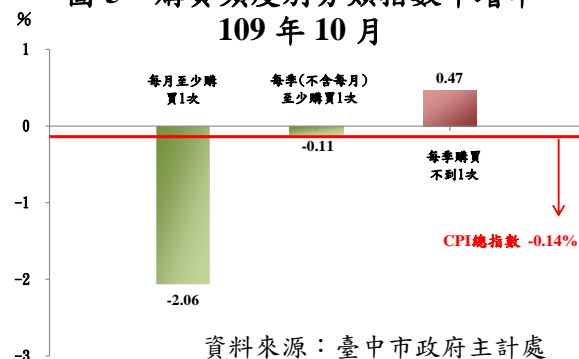

(四) 按漲跌分布情形分析(詳圖 6 與圖 8)：

在 368 個項目群中，上漲項目占 CPI 權重 60.9%；下跌項目占 30.4%。其中漲幅較顯著者有蒜頭、馬鈴薯、檳榔、家事服務費與包心白菜等；跌幅較顯著者有蔥、香蕉、蓮霧、芹菜與火龍果等。

圖 6 漲跌項目占權數比率
(與上年同月比較)

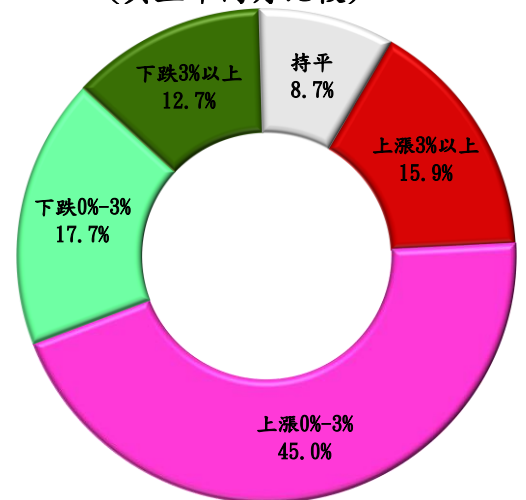

資料來源：臺中市政府主計處

三、109 年 10 月本市核心 CPI 較上年同月上漲 0.58%(詳圖 7 與表 1)：本月消費者物價指數(CPI)受國際原油價跌影響，較上年同月下跌 0.14%，惟剔除蔬果能源之核心物價(Core CPI)年增率仍溫和上漲 0.58%。

圖 7 近 3 年 CPI 與核心 CPI 年增率

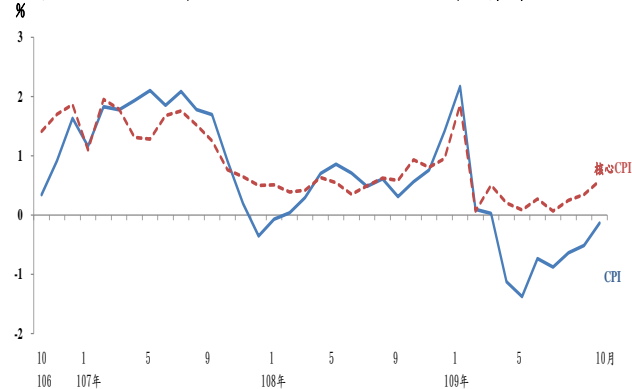

資料來源：臺中市政府主計處

圖 8 臺中市消費者物價指數漲跌較顯著項目

109 年 10 月

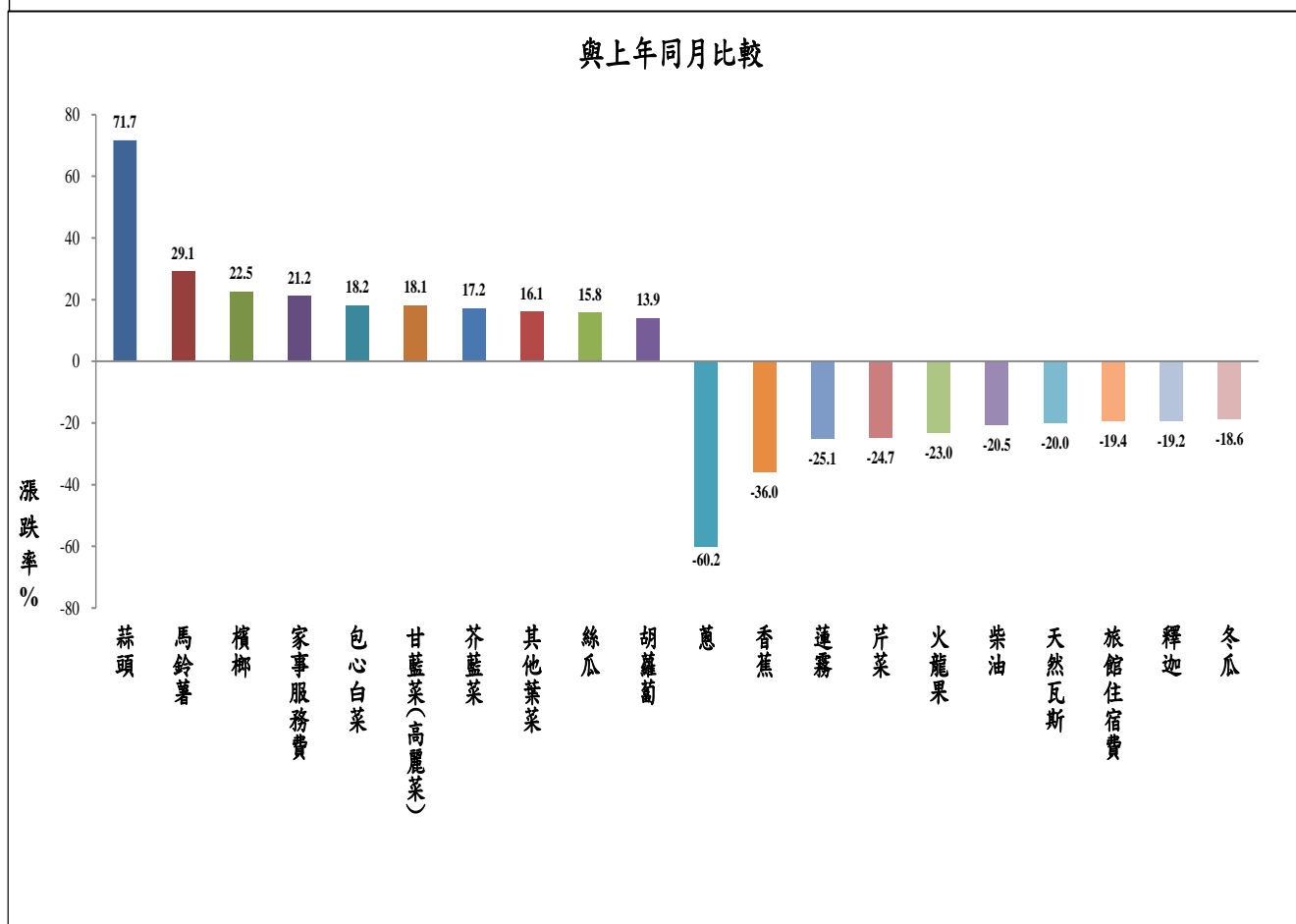
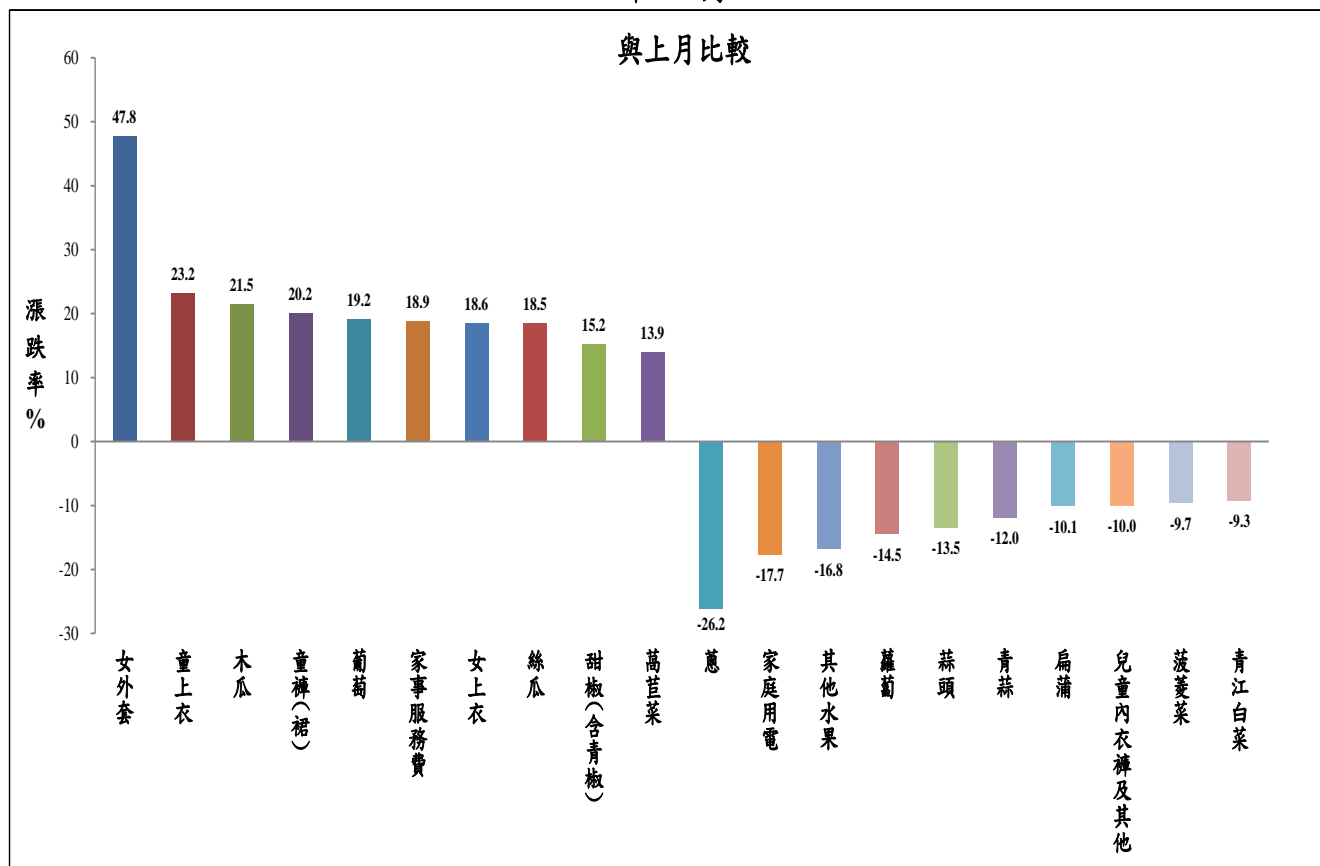

資料來源：臺中市政府主計處

表 1 臺中市消費者物價指數變動分析表

109年10月

基期：民國105年=100

| 類 別 | 權數 (%) | 本月 指數 | 與上月比較 | | 與上年同月比較 | | 本年前10月指數平均 與上年同期比較 | | |
|---------------------------|----------------|---------------|--------------|---------------------|--------------|---------------------|-----------------------|--------------|---------------------|
| | | | 漲跌率 (%) | 對總指 數影響 (百分點) | 漲跌率 (%) | 對總指 數影響 (百分點) | 平均指數 | 漲跌率 (%) | 對總指 數影響 (百分點) |
| | | | | | | | | | |
| 總 指 數 | 1000.00 | 103.22 | 0.37 | 0.37 | -0.14 | -0.14 | 102.65 | -0.32 | -0.32 |
| 食物類 | 241.82 | 103.35 | 0.16 | 0.04 | 0.27 | 0.07 | 102.43 | 0.42 | 0.11 |
| 穀類及其製品 | 15.41 | 104.95 | 0.31 | 0.00 | 1.42 | 0.02 | 104.30 | 0.82 | 0.01 |
| 肉類 | 23.34 | 106.01 | 0.72 | 0.02 | 3.20 | 0.07 | 105.05 | 2.22 | 0.05 |
| 肉類製品 | 2.36 | 107.81 | 0.42 | 0.00 | 0.19 | 0.00 | 107.87 | 0.58 | 0.00 |
| 蛋類 | 2.77 | 94.46 | -5.96 | -0.02 | 2.40 | 0.01 | 96.71 | -5.30 | -0.01 |
| 水產品 | 14.31 | 107.52 | 1.01 | 0.02 | 0.14 | 0.00 | 108.35 | 0.10 | 0.00 |
| 加工水產品 | 4.60 | 109.91 | 0.30 | 0.00 | 0.89 | 0.00 | 109.67 | 0.82 | 0.00 |
| 蔬菜 | 14.45 | 97.74 | 0.28 | 0.00 | 1.30 | 0.02 | 87.29 | -3.65 | -0.12 |
| 加工蔬菜 | 5.18 | 103.03 | 1.48 | 0.01 | 2.02 | 0.01 | 102.23 | 1.03 | 0.01 |
| 水果 | 24.38 | 82.59 | -1.42 | -0.03 | -6.26 | -0.13 | 81.49 | -1.76 | -0.03 |
| 加工水果 | 0.66 | 116.19 | -2.39 | 0.00 | -2.88 | 0.00 | 118.29 | -0.01 | 0.00 |
| 乳類 | 9.61 | 108.66 | -0.29 | 0.00 | -0.18 | 0.00 | 108.64 | 0.93 | 0.01 |
| 食用油 | 2.36 | 105.69 | 0.55 | 0.00 | 0.85 | 0.00 | 105.10 | 0.20 | 0.00 |
| 調味品 | 2.63 | 106.21 | 1.67 | 0.00 | 0.69 | 0.00 | 105.45 | -0.65 | 0.00 |
| 酒 | 7.52 | 103.26 | 0.90 | 0.01 | 1.10 | 0.01 | 102.18 | 0.27 | 0.00 |
| 非酒精性飲料及材料 | 10.81 | 104.39 | 1.36 | 0.01 | 0.59 | 0.01 | 103.11 | 0.83 | 0.01 |
| 調理食品 | 8.56 | 103.46 | -0.06 | 0.00 | 0.43 | 0.00 | 103.32 | 1.40 | 0.01 |
| 外食費 | 81.91 | 107.55 | 0.12 | 0.01 | 0.48 | 0.04 | 107.52 | 0.96 | 0.10 |
| 其他食品 | 10.97 | 104.42 | -0.27 | 0.00 | -0.01 | 0.00 | 104.69 | 0.65 | 0.01 |
| 衣著類 | 44.72 | 104.70 | 10.19 | 0.42 | -0.85 | -0.04 | 98.63 | 1.87 | 0.02 |
| 成衣 | 32.53 | 104.63 | 11.66 | 0.35 | 0.25 | 0.01 | 96.48 | 1.99 | 0.03 |
| 鞋類 | 9.64 | 105.33 | 8.29 | 0.08 | -3.46 | -0.03 | 103.63 | 2.17 | 0.00 |
| 衣著服務及配件 | 2.55 | 99.95 | -0.71 | 0.00 | -4.81 | -0.01 | 104.66 | -0.48 | 0.00 |
| 居住類 | 230.28 | 103.43 | -1.00 | -0.23 | 0.48 | 0.11 | 103.60 | 0.42 | 0.09 |
| 房租 | 153.85 | 105.04 | 0.08 | 0.01 | 0.84 | 0.13 | 104.65 | 0.89 | 0.15 |
| 住宅維修費 | 10.49 | 107.76 | 0.05 | 0.00 | 2.09 | 0.02 | 106.23 | 1.12 | 0.01 |
| 家庭用品 | 35.82 | 99.53 | -0.74 | -0.03 | -0.21 | -0.01 | 99.86 | 0.52 | 0.02 |
| 家庭管理費用 | 9.95 | 104.67 | 3.55 | 0.03 | 3.92 | 0.04 | 102.22 | 0.41 | 0.01 |
| 水電燃氣 | 20.17 | 94.99 | -12.06 | -0.25 | -3.79 | -0.07 | 101.35 | -3.70 | -0.16 |
| 交通及通訊類 | 151.93 | 99.92 | 1.01 | 0.15 | -2.35 | -0.35 | 98.91 | -4.27 | -0.63 |
| 交通及通訊設備 | 43.59 | 98.89 | 0.08 | 0.00 | 0.11 | 0.00 | 98.52 | 0.54 | 0.02 |
| 油料費 | 26.11 | 98.78 | -0.09 | 0.00 | -16.04 | -0.48 | 98.45 | -17.83 | -0.54 |
| 交通服務及維修零件 | 82.23 | 98.79 | 1.88 | 0.15 | 1.64 | 0.13 | 97.23 | -1.56 | -0.11 |
| 醫藥保健類 | 40.90 | 103.62 | -0.63 | -0.03 | 0.79 | 0.03 | 103.80 | 0.76 | 0.03 |
| 醫療費用 | 19.06 | 104.76 | -0.90 | -0.02 | 0.32 | 0.01 | 105.43 | 1.12 | 0.02 |
| 藥品及保健食品 | 15.92 | 101.97 | -0.63 | -0.01 | 2.01 | 0.03 | 101.62 | 0.90 | 0.01 |
| 醫療保健器材 | 5.91 | 101.16 | 0.30 | 0.00 | -0.88 | -0.01 | 101.22 | -0.78 | 0.00 |
| 教養娛樂類 | 145.81 | 101.93 | 0.27 | 0.04 | -1.75 | -0.26 | 102.20 | -1.49 | -0.22 |
| 教養費用 | 65.43 | 100.03 | -0.17 | -0.01 | 0.27 | 0.02 | 99.83 | 0.28 | 0.03 |
| 娛樂費用 | 80.38 | 103.52 | 0.61 | 0.05 | -3.29 | -0.27 | 104.16 | -2.84 | -0.24 |
| 雜項類 | 144.55 | 109.65 | -0.08 | -0.01 | 2.08 | 0.30 | 109.60 | 1.64 | 0.24 |
| 香菸及檳榔 | 15.21 | 132.49 | -0.40 | -0.01 | 1.55 | 0.03 | 135.07 | 1.24 | 0.02 |
| 美容及衛生用品 | 30.66 | 101.35 | 0.44 | 0.01 | -0.71 | -0.02 | 102.99 | 0.31 | 0.00 |
| 個人隨身用品 | 19.25 | 105.51 | -0.84 | -0.02 | 3.54 | 0.07 | 103.99 | 3.41 | 0.06 |
| 個人服務 | 12.26 | 102.71 | 2.05 | 0.03 | 2.21 | 0.03 | 105.35 | 2.70 | 0.05 |
| 理容服務費 | 7.32 | 109.05 | -3.47 | -0.03 | 1.93 | 0.01 | 111.57 | 4.40 | 0.04 |
| 其他 | 59.86 | 103.03 | 0.05 | 0.00 | 3.21 | 0.19 | 101.08 | 1.32 | 0.07 |
| 商品類 | 471.20 | 101.82 | 0.29 | 0.13 | -1.13 | -0.53 | 101.13 | -0.92 | -0.44 |
| 非耐久性消費品 | 287.86 | 102.10 | -0.86 | -0.25 | -1.70 | -0.49 | 102.05 | -1.88 | -0.56 |
| 半耐久性消費品 | 82.08 | 103.39 | 5.59 | 0.43 | -0.23 | -0.02 | 99.89 | 1.15 | 0.02 |
| 耐久性消費品 | 101.26 | 98.38 | -0.56 | -0.05 | -0.11 | -0.01 | 98.14 | 0.30 | 0.03 |
| 服務類 | 528.80 | 104.53 | 0.44 | 0.24 | 0.73 | 0.39 | 104.07 | 0.21 | 0.11 |
| 外食費 | 81.91 | 107.55 | 0.12 | 0.01 | 0.48 | 0.04 | 107.52 | 0.96 | 0.10 |
| 居住服務 | 172.12 | 105.22 | 0.27 | 0.05 | 1.09 | 0.19 | 104.65 | 0.88 | 0.16 |
| 交通及通訊服務 | 79.28 | 98.94 | 1.84 | 0.14 | 1.69 | 0.13 | 97.36 | -1.60 | -0.11 |
| 醫療保健服務 | 19.06 | 104.76 | -0.90 | -0.02 | 0.32 | 0.01 | 105.43 | 1.12 | 0.02 |
| 教養娛樂服務 | 98.75 | 104.32 | 0.68 | 0.07 | -1.94 | -0.20 | 104.65 | -1.59 | -0.14 |
| 雜項服務 | 76.83 | 105.05 | -0.05 | 0.00 | 3.02 | 0.23 | 104.20 | 1.85 | 0.15 |
| 購買頻度分類 (不含設算租金) | | | | | | | | | |
| 每月至少購買1次 | 223.37 | 101.53 | -0.32 | -0.09 | -2.06 | -0.46 | 101.42 | -2.14 | -0.66 |
| 每季(不含每月) 至少購買1次 | 140.96 | 104.07 | -0.69 | -0.07 | -0.11 | -0.02 | 103.29 | -0.17 | 0.12 ^① |
| 每季購買不到1次 | 500.67 | 102.94 | 1.08 | 0.53 | 0.47 | 0.23 | 102.17 | 0.15 | 0.05 |
| 特分殊類 | | | | | | | | | |
| 總指數(不含蔬菜水果) | 961.18 | 103.97 | 0.42 | 0.40 | -0.02 | -0.02 | 103.56 | -0.24 | -0.24 |
| 總指數(不含蔬果及能源) --【即核心物價】 | 917.97 | 104.21 | 0.72 | 0.66 | 0.58 | 0.53 | 103.65 | 0.43 | 0.38 |
| 總指數(不含設算租金) | 865.01 | 102.94 | 0.42 | 0.36 | -0.29 | -0.25 | 102.34 | -0.51 | -0.44 |

附註：①因按年變更權數結構或蔬果細項為每月變動權數，致本月與各期比較之各類指數對總指數之影響方向及幅度不必然與漲跌之方向一致。

說明：由於受查者延誤或更正報價，本表所載資料於公布後3個月內均可能修正。

資料來源：臺中市政府主計處。

貳、營造工程物價指數變動分析

109年10月營造工程物價指數(CCI)為111.63(基期：民國105年=100)，較上月上漲0.05%，較上年同月上漲3.73%。詳細變動情形如下(詳表2)：

一、較上月上漲0.05%：

- (一)材料類指數下跌0.18%：主因係其他雜項材料、鋼筋及五金價跌，以致雜項類及金屬製品類分別下跌1.93%及0.21%。
- (二)勞務類指數上漲0.42%：主因係非技術工及混凝土工因缺工致工資上升且施工架租金價漲，以致工資類與機具設備租金類分別上漲0.34%及0.58%所致。

二、較上年同月上漲3.73%：

- (一)材料類指數上漲2.27%：主因預拌混凝土及電線電纜價漲，以致水泥及其製品類與機電設備類分別上漲9.59%及1.96%。
- (二)勞務類指數上漲6.13%：主因係板模、鋼筋及泥水工因缺工致工資上升，以致工資類上漲7.40%所致。

表2 臺中市營造工程物價指數變動分析表

109年10月

基期：民國105年=100

| 類別 | 權數 (%) | 本月 指數 | 與上月比較 | | 與上年同月比較 | | 本年前10月指數平均與 上年同期比較 | | |
|------------|----------------|---------------|-------------|---------------------|-------------|---------------------|-----------------------|-------------|---------------------|
| | | | 漲跌率 (%) | 對總指 數影響 (百分點) | 漲跌率 (%) | 對總指 數影響 (百分點) | 平均 指數 | 漲跌率 (%) | 對總指 數影響 (百分點) |
| 總指數 | 1000.00 | 111.63 | 0.05 | 0.05 | 3.73 | 3.73 | 109.62 | 1.59 | 1.59 |
| 材料類 | 611.01 | 112.23 | -0.18 | -0.11 | 2.27 | 1.42 | 111.42 | 0.50 | 0.31 |
| 水泥及其製品類 | 143.57 | 123.57 | 0.07 | 0.01 | 9.59 | 1.43 | 122.05 | 10.37 | 1.51 |
| 砂石及級配類 | 19.15 | 101.74 | 0.00 | 0.00 | 0.69 | 0.01 | 101.46 | 1.65 | 0.03 |
| 磚瓦瓷類 | 17.30 | 93.45 | 0.00 | 0.00 | 0.41 | 0.01 | 93.28 | -0.01 | 0.00 |
| 金屬製品類 | 199.04 | 121.03 | -0.21 | -0.05 | -0.27 | -0.06 | 119.69 | -5.09 | -1.17 |
| 木材及其製品類 | 31.21 | 101.96 | 0.00 | 0.00 | -3.64 | -0.11 | 104.01 | -2.92 | -0.09 |
| 塑膠製品類 | 15.21 | 112.43 | 1.20 | 0.02 | -0.03 | 0.00 | 112.14 | -0.06 | 0.00 |
| 油漆塗裝類 | 8.19 | 102.98 | 0.00 | 0.00 | 0.12 | 0.00 | 102.96 | 0.10 | 0.00 |
| 機電設備類 | 97.82 | 108.00 | 0.22 | 0.02 | 1.96 | 0.18 | 106.60 | 0.11 | 0.01 |
| 瀝青及其製品類 | 17.97 | 97.84 | 0.00 | 0.00 | -2.70 | -0.04 | 98.81 | -1.73 | -0.03 |
| 雜項類 | 61.54 | 103.41 | -1.93 | -0.11 | 0.10 | 0.01 | 104.14 | 0.80 | 0.05 |
| 勞務類 | 388.99 | 110.62 | 0.42 | 0.16 | 6.13 | 2.29 | 106.71 | 3.44 | 1.27 |
| 工資類 | 270.18 | 111.42 | 0.34 | 0.09 | 7.40 | 1.91 | 106.38 | 3.81 | 0.97 |
| 機具設備租金類 | 118.82 | 108.83 | 0.58 | 0.07 | 3.29 | 0.38 | 107.48 | 2.63 | 0.30 |

資料來源：臺中市政府主計處。

物價指數統計表
Tables of Price Indices

表 1 臺中市消費者物價指數變動分析表

基期：民國105年=100

| 類別 | 項數 Item | 106年12月 相對重要性 (%) Relative Importance, December 2017 (%) | 本(109) 年10月份 指數 This Month Index | 本(109) 年9月份 指數 Previous Month Index | 與上月比較 Compared with Previous Month | |
|-----------------|------------|----------------------------------------------------------------------------|-------------------------------------------------|----------------------------------------------------|------------------------------------------|-------------------------------------------------------|
| | | | | | 漲跌率 Percent Change (%) | 對總指數 影響 Effects on General Index (百分點) |
| 總指數 | 368 | 1000.00 | 103.22 | 102.84 | 0.37 | 0.37 |
| 基本分類 | | | | | | |
| 一.食物類 | 171 | 241.34 | 103.35 | 103.19 | 0.16 | 0.04 |
| 1.穀類及其製品 | 10 | 15.40 | 104.95 | 104.63 | 0.31 | 0.00 |
| 2.肉類 | 6 | 23.81 | 106.01 | 105.25 | 0.72 | 0.02 |
| 3.肉類製品 | 3 | 2.46 | 107.81 | 107.36 | 0.42 | 0.00 |
| 4.蛋類 | 2 | 2.28 | 94.46 | 100.45 | -5.96 | -0.02 |
| 5.水產品 | 20 | 14.85 | 107.52 | 106.44 | 1.01 | 0.02 |
| 6.加工水產品 | 4 | 4.79 | 109.91 | 109.58 | 0.30 | 0.00 |
| 7.蔬菜 | 43 | 13.73 | 97.74 | 97.47 | 0.28 | 0.00 |
| 8.加工蔬菜 | 6 | 5.14 | 103.03 | 101.53 | 1.48 | 0.01 |
| 9.水果 | 24 | 22.15 | 82.59 | 83.78 | -1.42 | -0.03 |
| 10.加工水果 | 2 | 0.70 | 116.19 | 119.04 | -2.39 | -0.00 |
| 11.乳類 | 4 | 9.91 | 108.66 | 108.98 | -0.29 | -0.00 |
| 12.食用油 | 3 | 2.42 | 105.69 | 105.11 | 0.55 | 0.00 |
| 13.調味品 | 5 | 2.65 | 106.21 | 104.47 | 1.67 | 0.00 |
| 14.酒 | 4 | 7.48 | 103.26 | 102.34 | 0.90 | 0.01 |
| 15.非酒精性飲料及材料 | 10 | 10.88 | 104.39 | 102.99 | 1.36 | 0.01 |
| 16.調理食品 | 6 | 8.52 | 103.46 | 103.52 | -0.06 | -0.00 |
| 17.外食費 | 12 | 83.12 | 107.55 | 107.42 | 0.12 | 0.01 |
| 18.其他食品 | 7 | 11.08 | 104.42 | 104.70 | -0.27 | -0.00 |
| 二.衣著類 | 23 | 44.85 | 104.70 | 95.02 | 10.19 | 0.42 |
| 1.成衣 | 17 | 33.28 | 104.63 | 93.70 | 11.66 | 0.35 |
| 2.鞋類 | 3 | 9.00 | 105.33 | 97.27 | 8.29 | 0.08 |
| 3.衣著服務及配件 | 3 | 2.57 | 99.95 | 100.66 | -0.71 | -0.00 |
| 三.居住類 | 46 | 228.98 | 103.43 | 104.47 | -1.00 | -0.23 |
| 1.房租 | 2 | 153.47 | 105.04 | 104.96 | 0.08 | 0.01 |
| 2.住宅維修費 | 7 | 10.63 | 107.76 | 107.71 | 0.05 | 0.00 |
| 3.家庭用品 | 29 | 35.51 | 99.53 | 100.27 | -0.74 | -0.03 |
| 4.家庭管理費用 | 3 | 9.78 | 104.67 | 101.08 | 3.55 | 0.03 |
| 5.水電燃氣 | 5 | 19.59 | 94.99 | 108.02 | -12.06 | -0.25 |
| 四.交通及通訊類 | 30 | 152.98 | 99.92 | 98.92 | 1.01 | 0.15 |
| 1.交通及通訊設備 | 5 | 42.30 | 98.89 | 98.81 | 0.08 | 0.00 |
| 2.油料費 | 5 | 29.94 | 98.78 | 98.87 | -0.09 | -0.00 |
| 3.交通服務及維修零件 | 20 | 80.74 | 98.79 | 96.97 | 1.88 | 0.15 |
| 五.醫藥保健類 | 21 | 41.07 | 103.62 | 104.28 | -0.63 | -0.03 |
| 1.醫療費用 | 8 | 19.36 | 104.76 | 105.71 | -0.90 | -0.02 |
| 2.藥品及保健食品 | 9 | 15.86 | 101.97 | 102.62 | -0.63 | -0.01 |
| 3.醫療保健器材 | 4 | 5.86 | 101.16 | 100.86 | 0.30 | 0.00 |

Table 1 The Changes of Consumer Price Indices in Taichung

Base Period : 2016=100

| 與上年同月比較 Compared with the Same Month of Previous Year | | 本(109)年前10月指數平均與上年同期比較 Compared with the Same Period (JAN.-OCT.) of Previous Year | | | | Groups |
|----------------------------------------------------------|------------------------------------------|--------------------------------------------------------------------------------------|---------------------------------|---------------------------|------------------------------------------|-----------------------------------------------------------------|
| 漲跌率 Percent Change (%) | 對總指數影響 Effects on General Index (百分點) | 本年平均 This Year (Average) | 上年平均 Previous Year (Average) | 漲跌率 Percent Change (%) | 對總指數影響 Effects on General Index (百分點) | |
| -0.14 | -0.14 | 102.65 | 102.98 | -0.32 | -0.32 | |
| 0.27 | 0.07 | 102.43 | 102.00 | 0.42 | 0.11 | The Basic Group |
| 1.42 | 0.02 | 104.30 | 103.45 | 0.82 | 0.01 | I. Food |
| 3.20 | 0.07 | 105.05 | 102.77 | 2.22 | 0.05 | 1.Cereals & Cereal Products |
| 0.19 | 0.00 | 107.87 | 107.25 | 0.58 | 0.00 | 2.Meat |
| 2.40 | 0.01 | 96.71 | 102.12 | -5.30 | -0.01 | 3.Meat Products |
| 0.14 | 0.00 | 108.35 | 108.24 | 0.10 | -0.00 | 4.Eggs |
| 0.89 | 0.00 | 109.67 | 108.78 | 0.82 | 0.00 | 5.Fish & Seafood |
| 1.30 | 0.02 | 87.29 | 90.60 | -3.65 | -0.12 | 6.Processed Fish & Seafood |
| 2.02 | 0.01 | 102.23 | 101.19 | 1.03 | 0.01 | 7.Vegetables |
| -6.26 | -0.13 | 81.49 | 82.95 | -1.76 | -0.03 | 8.Processed Vegetables |
| -2.88 | -0.00 | 118.29 | 118.30 | -0.01 | 0.00 | 9.Fruits |
| -0.18 | -0.00 | 108.64 | 107.64 | 0.93 | 0.01 | 10.Processed Fruits |
| 0.85 | 0.00 | 105.10 | 104.89 | 0.20 | 0.00 | 11.Dairy Products |
| 0.69 | 0.00 | 105.45 | 106.14 | -0.65 | -0.00 | 12.Edible Oil |
| 1.10 | 0.01 | 102.18 | 101.90 | 0.27 | 0.00 | 13.Condiments |
| 0.59 | 0.01 | 103.11 | 102.26 | 0.83 | 0.01 | 14.Alcoholic Beverages |
| 0.43 | 0.00 | 103.32 | 101.89 | 1.40 | 0.01 | 15.Nonalcoholic Beverages & Beverage Materials |
| 0.48 | 0.04 | 107.52 | 106.50 | 0.96 | 0.10 | 16.Cooked Food |
| -0.01 | -0.00 | 104.69 | 104.01 | 0.65 | 0.01 | 17.Food Away from Home |
| -0.85 | -0.04 | 98.63 | 96.82 | 1.87 | 0.02 | 18.Other Food |
| 0.25 | 0.01 | 96.48 | 94.60 | 1.99 | 0.03 | II. Clothing |
| -3.46 | -0.03 | 103.63 | 101.43 | 2.17 | 0.00 | 1.Garments |
| -4.81 | -0.01 | 104.66 | 105.17 | -0.48 | -0.00 | 2.Footwear |
| 0.48 | 0.11 | 103.60 | 103.17 | 0.42 | 0.09 | 3.Apparel Services & Accessories |
| 0.84 | 0.13 | 104.65 | 103.73 | 0.89 | 0.15 | III. Housing |
| 2.09 | 0.02 | 106.23 | 105.05 | 1.12 | 0.01 | 1.Residential Rent |
| -0.21 | -0.01 | 99.86 | 99.34 | 0.52 | 0.02 | 2.Maintenance & Repair of Dwellings |
| 3.92 | 0.04 | 102.22 | 101.80 | 0.41 | 0.01 | 3.Household Appliances |
| -3.79 | -0.07 | 101.35 | 105.24 | -3.70 | -0.16 | 4.Household Operations |
| -2.35 | -0.35 | 98.91 | 103.32 | -4.27 | -0.63 | 5.Water , Electricity & Gas Supply |
| 0.11 | 0.00 | 98.52 | 97.99 | 0.54 | 0.02 | IV. Transportation & Communication |
| -16.04 | -0.48 | 98.45 | 119.81 | -17.83 | -0.54 | 1.Equipment For Transportation & Communication |
| 1.64 | 0.13 | 97.23 | 98.77 | -1.56 | -0.11 | 2.Fuels & Lubricants |
| 0.79 | 0.03 | 103.80 | 103.02 | 0.76 | 0.03 | 3.Services and Vehicle Parts For Transportation & Communication |
| 0.32 | 0.01 | 105.43 | 104.26 | 1.12 | 0.02 | V. Health |
| 2.01 | 0.03 | 101.62 | 100.71 | 0.90 | 0.01 | 1.Medical Care Services |
| -0.88 | -0.01 | 101.22 | 102.02 | -0.78 | -0.00 | 2.Medicines & Health Food |
| | | | | | | 3.Medical Supplies & Appliance |

表 1 臺中市消費者物價指數變動分析表(續)

基期：民國105年=100

| 類別 | 項數 Item | 106年12月 相對重要性 (%) Relative Importance, December 2017 (%) | 本(109) 年10月份 指數 This Month Index | 本(109) 年9月份 指數 r Previous Month Index r | 與上月比較 Compared with Previous Month | |
|----------------|------------|----------------------------------------------------------------------------|-------------------------------------------------|--------------------------------------------------------------|------------------------------------------|-------------------------------------------------------|
| | | | | | 漲跌率 Percent Change (%) | 對總指數 影響 Effects on General Index (百分點) |
| 六.教養娛樂類 | 48 | 143.75 | 101.93 | 101.66 | 0.27 | 0.04 |
| 1.教養費用 | 24 | 64.50 | 100.03 | 100.20 | -0.17 | -0.01 |
| 2.娛樂費用 | 24 | 79.25 | 103.52 | 102.89 | 0.61 | 0.05 |
| 七.雜項類 | 29 | 147.02 | 109.65 | 109.74 | -0.08 | -0.01 |
| 1.香菸及檳榔 | 2 | 18.81 | 132.49 | 133.02 | -0.40 | -0.01 |
| 2.美容及衛生用品 | 10 | 30.94 | 101.35 | 100.91 | 0.44 | 0.01 |
| 3.個人隨身用品 | 4 | 18.64 | 105.51 | 106.40 | -0.84 | -0.02 |
| 4.個人服務 | 2 | 12.15 | 102.71 | 100.65 | 2.05 | 0.03 |
| 5.理容服務費 | 3 | 7.56 | 109.05 | 112.97 | -3.47 | -0.03 |
| 6.其他 | 8 | 58.92 | 103.03 | 102.98 | 0.05 | 0.00 |
| 商品性質別分類 | | | | | | |
| 一.商品類 | 280 | 473.67 | 101.82 | 101.53 | 0.29 | 0.13 |
| 商品類--不含食物 | 121 | 315.45 | 102.68 | 102.32 | 0.35 | 0.11 |
| 非耐久性消費品 | 202 | 293.14 | 102.10 | 102.99 | -0.86 | -0.25 |
| 非耐久性消費品--不含食物 | 43 | 134.93 | 104.15 | 106.37 | -2.09 | -0.27 |
| 半耐久性消費品 | 42 | 80.30 | 103.39 | 97.92 | 5.59 | 0.43 |
| 耐久性消費品 | 36 | 100.23 | 98.38 | 98.93 | -0.56 | -0.05 |
| 二.服務類 | 88 | 526.33 | 104.53 | 104.07 | 0.44 | 0.24 |
| 家外食物服務 | 12 | 83.12 | 107.55 | 107.42 | 0.12 | 0.01 |
| 衣著服務 | 2 | 0.89 | 113.53 | 113.53 | — | — |
| 居住服務 | 9 | 171.68 | 105.22 | 104.94 | 0.27 | 0.05 |
| 交通及通訊服務 | 18 | 77.95 | 98.94 | 97.15 | 1.84 | 0.14 |
| 醫療保健服務 | 8 | 19.36 | 104.76 | 105.71 | -0.90 | -0.02 |
| 教養娛樂服務 | 27 | 97.26 | 104.32 | 103.62 | 0.68 | 0.07 |
| 雜項服務 | 12 | 76.07 | 105.05 | 105.10 | -0.05 | -0.00 |
| 購買頻度別分類 | | | | | | |
| 每月至少購買1次 | 70 | 226.99 | 101.53 | 101.86 | -0.32 | -0.09 |
| 每季(不含每月)至少購買1次 | 89 | 142.97 | 104.07 | 104.79 | -0.69 | -0.07 |
| 每季購買不到1次 | 209 | 495.36 | 102.94 | 101.84 | 1.08 | 0.53 |
| 其他特殊複分類 | | | | | | |
| 總指數(不含食物) | 197 | 758.66 | 103.24 | 102.77 | 0.46 | 0.35 |
| 總指數(不含蔬菜水果) | 301 | 964.12 | 103.97 | 103.54 | 0.42 | 0.40 |
| 總指數(不含蔬果及能源) | 293 | 917.61 | 104.21 | 103.47 | 0.72 | 0.66 |
| 總指數(不含設算租金) | 368 | 865.32 | 102.94 | 102.51 | 0.42 | 0.36 |

Table 1 The Changes of Consumer Price Indices in Taichung(Cont.)

Base Period : 2016=100

| 與上年同月比較 Compared with the Same Month of Previous Year | | 本(109)年前10月指數平均與上年同期比較 Compared with the Same Period (JAN.-OCT.) of Previous Year | | | | Groups |
|----------------------------------------------------------|------------------------------------------|--------------------------------------------------------------------------------------|---------------------------------|---------------------------|------------------------------------------|-----------------------------------------------------|
| 漲跌率 Percent Change (%) | 對總指數影響 Effects on General Index (百分點) | 本年平均 This Year (Average) | 上年平均 Previous Year (Average) | 漲跌率 Percent Change (%) | 對總指數影響 Effects on General Index (百分點) | |
| -1.75 | -0.26 | 102.20 | 103.75 | -1.49 | -0.22 | VI. Education & Entertainment |
| 0.27 | 0.02 | 99.83 | 99.55 | 0.28 | 0.03 | 1.Educational Expenses |
| -3.29 | -0.27 | 104.16 | 107.20 | -2.84 | -0.24 | 2.Entertainment Expenses |
| 2.08 | 0.30 | 109.60 | 107.83 | 1.64 | 0.24 | VII. Miscellaneous |
| 1.55 | 0.03 | 135.07 | 133.42 | 1.24 | 0.02 | 1.Tobacco & Betel Nuts |
| -0.71 | -0.02 | 102.99 | 102.67 | 0.31 | -0.00 | 2.Cosmetic Items |
| 3.54 | 0.07 | 103.99 | 100.56 | 3.41 | 0.06 | 3.Personal Effects |
| 2.21 | 0.03 | 105.35 | 102.58 | 2.70 | 0.05 | 4.Services For Nursery & Nursing Care |
| 1.93 | 0.01 | 111.57 | 106.87 | 4.40 | 0.04 | 5.Services For Personal Care |
| 3.21 | 0.19 | 101.08 | 99.76 | 1.32 | 0.07 | 6.Other Miscellaneous Expenses |
| | | | | | | Commodity and Service Group |
| -1.13 | -0.53 | 101.13 | 102.07 | -0.92 | -0.44 | I . Commodity |
| -1.76 | -0.55 | 102.34 | 103.83 | -1.44 | -0.47 | Commodity Excluding Food |
| -1.70 | -0.49 | 102.05 | 104.01 | -1.88 | -0.56 | Non-durable Consumer Goods |
| -3.89 | -0.52 | 105.77 | 110.37 | -4.17 | -0.56 | Non-durable Consumer Goods Excluding Food |
| -0.23 | -0.02 | 99.89 | 98.75 | 1.15 | 0.02 | Semi-durable Consumer Goods |
| -0.11 | -0.01 | 98.14 | 97.85 | 0.30 | 0.03 | Durable Consumer Goods |
| 0.73 | 0.39 | 104.07 | 103.85 | 0.21 | 0.11 | II . Service |
| 0.48 | 0.04 | 107.52 | 106.50 | 0.96 | 0.10 | Food Away from Home |
| 0.36 | 0.00 | 113.62 | 112.19 | 1.27 | 0.00 | Apparel Service |
| 1.09 | 0.19 | 104.65 | 103.74 | 0.88 | 0.16 | Housing Service |
| 1.69 | 0.13 | 97.36 | 98.94 | -1.60 | -0.11 | Transportation & Communication Service |
| 0.32 | 0.01 | 105.43 | 104.26 | 1.12 | 0.02 | Medical Care Service |
| -1.94 | -0.20 | 104.65 | 106.34 | -1.59 | -0.14 | Education & Entertainment Service |
| 3.02 | 0.23 | 104.20 | 102.31 | 1.85 | 0.15 | Miscellaneous Service |
| | | | | | | Frequency of Purchase Group |
| -2.06 | -0.46 | 101.42 | 103.64 | -2.14 | -0.66 | Items to buy about once a month |
| -0.11 | -0.02 | 103.29 | 103.47 | -0.17 | 0.12 | Items to buy about once every three months |
| 0.47 | 0.23 | 102.17 | 102.02 | 0.15 | 0.05 | Items to buy about once longer than three months |
| | | | | | | Other Special Group |
| -0.26 | -0.20 | 102.77 | 103.34 | -0.55 | -0.43 | General Index Excluding Food |
| -0.02 | -0.02 | 103.56 | 103.81 | -0.24 | -0.24 | General Index Excluding Fruits & Vegetables |
| 0.58 | 0.53 | 103.65 | 103.21 | 0.43 | 0.38 | General Index Excluding Fruits, Vegetables & Energy |
| -0.29 | -0.25 | 102.34 | 102.86 | -0.51 | -0.44 | General Index Excluding Imputed Rent |

表2 臺中市消費者物價指數—基本分類

| 年 月 別 | 總 指 數 | 食 物 類 | 穀類及其製品 | 肉 類 | 肉 類 製 品 | 蛋 類 |
|-------|---------------|--------|---------------------------|-------|---------------|------|
| | General Index | Food | Cereals & Cereal Products | Meat | Meat Products | Eggs |
| 權 數 | 1,000.00 | 241.82 | 15.41 | 23.34 | 2.36 | 2.77 |
| 項 數 | 368 | 171 | 10 | 6 | 3 | 2 |

定 基 指 數

基期：民國105年=100

| | | | | | | |
|--------|--------|--------|--------|--------|--------|--------|
| 民國104年 | 98.91 | 95.60 | 98.95 | 99.45 | 98.64 | 99.85 |
| 民國105年 | 100.00 | 100.00 | 100.00 | 100.00 | 100.00 | 100.00 |
| 民國106年 | 101.01 | 100.01 | 100.66 | 103.21 | 103.20 | 90.69 |
| 民國107年 | 102.43 | 100.73 | 102.21 | 103.10 | 106.94 | 102.79 |
| 民國108年 | 103.00 | 102.05 | 103.55 | 102.86 | 107.31 | 100.95 |
| 10 月 | 103.36 | 103.07 | 103.48 | 102.72 | 107.61 | 92.25 |
| 11 月 | 103.12 | 102.33 | 103.90 | 103.30 | 107.70 | 93.72 |
| 12 月 | 103.13 | 102.21 | 104.22 | 103.36 | 107.60 | 96.51 |
| 民國109年 | | | | | | |
| 1 月 | 103.88 | 101.81 | 103.76 | 103.59 | 106.75 | 96.06 |
| 2 月 | 102.50 | 101.60 | 104.17 | 103.84 | 107.86 | 93.68 |
| 3 月 | 102.14 | 101.85 | 104.34 | 105.45 | 108.21 | 101.02 |
| 4 月 | 101.81 | 102.15 | 104.50 | 105.63 | 108.37 | 101.90 |
| 5 月 | 101.82 | 102.73 | 104.41 | 106.30 | 108.26 | 99.04 |
| 6 月 | 102.77 | 103.28 | 104.43 | 105.72 | 108.19 | 91.56 |
| 7 月 r | 102.70 | 101.97 | 104.17 | 104.14 | 108.40 | 90.99 |
| 8 月 r | 102.86 | 102.36 | 103.61 | 104.58 | 107.47 | 97.96 |
| 9 月 r | 102.84 | 103.19 | 104.63 | 105.25 | 107.36 | 100.45 |
| 10 月 | 103.22 | 103.35 | 104.95 | 106.01 | 107.81 | 94.46 |

年 增 率(%)

| | | | | | | |
|--------|-------|-------|------|-------|-------|--------|
| 民國104年 | -0.46 | 2.44 | 1.55 | 0.96 | 5.06 | -0.80 |
| 民國105年 | 1.10 | 4.60 | 1.06 | 0.55 | 1.38 | 0.15 |
| 民國106年 | 1.01 | 0.01 | 0.66 | 3.21 | 3.20 | -9.31 |
| 民國107年 | 1.41 | 0.72 | 1.54 | -0.11 | 3.62 | 13.34 |
| 民國108年 | 0.56 | 1.31 | 1.31 | -0.23 | 0.35 | -1.79 |
| 10 月 | 0.56 | 1.15 | 0.34 | -0.37 | -0.12 | -18.30 |
| 11 月 | 0.76 | 1.32 | 1.21 | -1.03 | -0.03 | -16.62 |
| 12 月 | 1.42 | 2.36 | 1.50 | -1.19 | 0.10 | -14.56 |
| 民國109年 | | | | | | |
| 1 月 | 2.17 | 1.79 | 0.96 | -0.42 | -0.96 | -18.69 |
| 2 月 | 0.10 | 1.23 | 1.06 | 0.73 | -0.31 | -19.96 |
| 3 月 | 0.03 | 1.44 | 0.78 | 2.74 | 1.07 | -12.93 |
| 4 月 | -1.13 | 0.60 | 0.82 | 3.16 | 0.78 | -5.73 |
| 5 月 | -1.38 | 0.18 | 0.87 | 3.60 | 0.79 | 1.20 |
| 6 月 | -0.73 | 0.03 | 0.12 | 3.41 | 0.44 | -0.14 |
| 7 月 r | -0.88 | -0.13 | 0.83 | 2.09 | 0.91 | 5.42 |
| 8 月 r | -0.63 | -0.61 | 0.58 | 1.71 | 2.47 | 1.92 |
| 9 月 r | -0.51 | -0.52 | 0.73 | 2.03 | 0.50 | 2.81 |
| 10 月 | -0.14 | 0.27 | 1.42 | 3.20 | 0.19 | 2.40 |

Table 2 Indices of Consumer Price in Taichung - Basic Group

| 水產品 | 加工水產品 | 蔬 菜 | 加工蔬菜 | 水 果 | 加工水果 | Year & Month |
|-------------------|--------------------------|---------------|----------------------|---------------|------------------|------------------------|
| Fish & Seafood | Processed Fish & Seafood | Vegetables | Processed Vegetables | Fruits | Processed Fruits | |
| 14.31 | 4.60 | 14.45 | 5.18 | 24.38 | 0.66 | Weights |
| 20 | 4 | 43 | 6 | 24 | 2 | No. of Items |
| Fixed Index | | | | | | |
| | | | | | | Base Period : 2016=100 |
| 95.02 | 95.68 | 83.20 | 98.13 | 84.20 | 91.12 | 2015 |
| 100.00 | 100.00 | 100.00 | 100.00 | 100.00 | 100.00 | 2016 |
| 104.83 | 102.65 | 85.65 | 101.75 | 96.32 | 105.67 | 2017 |
| 107.82 | 107.41 | 82.57 | 101.44 | 83.56 | 112.13 | 2018 |
| 107.97 | 108.79 | 90.13 | 101.32 | 83.24 | 118.48 | 2019 |
| 107.37 | 108.94 | 96.49 | 100.99 | 88.11 | 119.63 | Oct. |
| 106.15 | 108.57 | 88.88 | 101.28 | 86.27 | 120.02 | Nov. |
| 107.12 | 109.04 | 86.69 | 102.56 | 83.07 | 118.74 | Dec. |
| 2020 | | | | | | |
| 111.56 | 108.86 | 79.08 | 101.46 | 82.03 | 117.15 | Jan. |
| 109.57 | 109.30 | 82.53 | 102.69 | 77.87 | 120.40 | Feb. |
| 109.08 | 109.47 | 76.59 | 104.10 | 80.52 | 118.68 | Mar. |
| 110.00 | 109.58 | 78.35 | 103.18 | 80.77 | 120.03 | Apr. |
| 109.07 | 110.11 | 80.06 | 100.83 | 86.01 | 120.41 | May |
| 107.94 | 110.04 | 96.16 | 101.67 | 83.96 | 115.61 | Jun. |
| 105.89 | 110.19 | 88.18 | 102.10 | 78.26 | 118.50 | r Jul. |
| 106.38 | 109.64 | 96.75 | 101.66 | 79.11 | 116.85 | r Aug. |
| 106.44 | 109.58 | 97.47 | 101.53 | 83.78 | 119.04 | r Sep. |
| 107.52 | 109.91 | 97.74 | 103.03 | 82.59 | 116.19 | Oct. |
| Annual Change (%) | | | | | | |
| 1.46 | 0.10 | 14.08 | 0.19 | 1.47 | 2.14 | 2015 |
| 5.24 | 4.52 | 20.19 | 1.91 | 18.76 | 9.75 | 2016 |
| 4.83 | 2.65 | -14.35 | 1.75 | -3.68 | 5.67 | 2017 |
| 2.85 | 4.64 | -3.60 | -0.30 | -13.25 | 6.11 | 2018 |
| 0.14 | 1.28 | 9.16 | -0.12 | -0.38 | 5.66 | 2019 |
| 1.25 | 0.22 | 0.23 | -0.29 | 6.48 | 3.29 | Oct. |
| 0.37 | -0.02 | 10.77 | -0.26 | 5.61 | 3.70 | Nov. |
| 1.09 | 0.46 | 24.16 | 1.25 | 9.69 | 1.19 | Dec. |
| 2020 | | | | | | |
| 1.35 | 0.42 | 15.53 | 0.84 | 6.99 | 0.48 | Jan. |
| -1.46 | 0.52 | 10.84 | 1.89 | 3.76 | 2.63 | Feb. |
| 1.38 | 0.61 | -2.31 | 2.13 | 9.97 | 1.61 | Mar. |
| 2.52 | 0.12 | -8.44 | -0.05 | 0.65 | 0.49 | Apr. |
| 0.60 | 1.21 | -11.18 | -1.20 | -3.00 | 1.67 | May |
| -0.09 | 1.23 | 2.58 | 0.43 | -10.50 | -2.46 | Jun. |
| -0.79 | 1.33 | -9.68 | 1.14 | -6.48 | 1.38 | r Jul. |
| -1.34 | 1.14 | -10.34 | 1.80 | -7.08 | -1.67 | r Aug. |
| -1.33 | 0.65 | -13.91 | 1.23 | -1.35 | -1.24 | r Sep. |
| 0.14 | 0.89 | 1.30 | 2.02 | -6.26 | -2.88 | Oct. |

表2 臺中市消費者物價指數—基本分類(續1)

| 年 月 別 | 乳 類 | 食 用 油 | 調 味 品 | 酒 | 非酒精性 飲料及材料 | 調 理 食 品 |
|-------|-------------------|-------------|-------------|------------------------|------------------------------------------------|-------------|
| | Dairy Products | Edible Oil | Condiments | Alcoholic Beverages | Nonalcoholic Beverages & Beverage Materials | Cooked Food |
| 權 數 | 9.61 | 2.36 | 2.63 | 7.52 | 10.81 | 8.56 |
| 項 數 | 4 | 3 | 5 | 4 | 10 | 6 |

定 基 指 數

基期：民國105年=100

| | | | | | | |
|--------|---------------|---------------|---------------|---------------|---------------|---------------|
| 民國104年 | 99.54 | 102.17 | 98.56 | 99.63 | 99.10 | 94.68 |
| 民國105年 | 100.00 | 100.00 | 100.00 | 100.00 | 100.00 | 100.00 |
| 民國106年 | 103.25 | 100.67 | 102.36 | 100.13 | 100.59 | 100.20 |
| 民國107年 | 106.76 | 104.07 | 104.54 | 101.26 | 101.26 | 101.46 |
| 民國108年 | 107.78 | 105.05 | 106.02 | 101.92 | 102.27 | 102.09 |
| 10 月 | 108.86 | 104.80 | 105.48 | 102.14 | 103.78 | 103.02 |
| 11 月 | 108.50 | 106.53 | 105.40 | 102.00 | 100.40 | 102.98 |
| 12 月 | 108.41 | 105.15 | 105.47 | 102.09 | 104.23 | 103.15 |
| 民國109年 | | | | | | |
| 1 月 | 108.44 | 103.48 | 104.12 | 101.53 | 102.60 | 103.16 |
| 2 月 | 107.94 | 105.62 | 105.89 | 101.58 | 101.65 | 103.24 |
| 3 月 | 108.58 | 105.85 | 105.95 | 102.99 | 101.64 | 103.32 |
| 4 月 | 108.27 | 105.13 | 105.99 | 102.46 | 103.77 | 103.07 |
| 5 月 | 108.31 | 104.77 | 106.08 | 101.37 | 104.71 | 103.48 |
| 6 月 | 109.14 | 105.66 | 105.66 | 101.99 | 104.34 | 103.69 |
| 7 月 r | 109.05 | 105.90 | 105.53 | 102.55 | 103.27 | 103.40 |
| 8 月 r | 109.05 | 103.74 | 104.60 | 101.75 | 101.72 | 102.83 |
| 9 月 r | 108.98 | 105.11 | 104.47 | 102.34 | 102.99 | 103.52 |
| 10 月 | 108.66 | 105.69 | 106.21 | 103.26 | 104.39 | 103.46 |

年 增 率(%)

| | | | | | | |
|--------|--------------|--------------|-------------|--------------|-------------|-------------|
| 民國104年 | -0.01 | -0.97 | 1.99 | -0.14 | 2.01 | 7.02 |
| 民國105年 | 0.46 | -2.12 | 1.46 | 0.37 | 0.91 | 5.62 |
| 民國106年 | 3.25 | 0.67 | 2.36 | 0.13 | 0.59 | 0.20 |
| 民國107年 | 3.40 | 3.38 | 2.13 | 1.13 | 0.67 | 1.26 |
| 民國108年 | 0.96 | 0.94 | 1.42 | 0.65 | 1.00 | 0.62 |
| 10 月 | 0.68 | -0.05 | -0.26 | 1.20 | 0.74 | 1.03 |
| 11 月 | -0.04 | 1.64 | -0.78 | -0.10 | -2.01 | 0.80 |
| 12 月 | 0.32 | 0.71 | -0.38 | -0.06 | 0.74 | 1.52 |
| 民國109年 | | | | | | |
| 1 月 | 0.70 | -0.83 | -1.66 | -0.39 | 1.19 | 1.11 |
| 2 月 | 1.74 | -0.47 | -0.65 | -0.18 | -1.42 | 1.22 |
| 3 月 | 1.34 | 1.23 | -0.85 | 0.35 | -1.69 | 1.59 |
| 4 月 | 1.01 | 0.24 | -0.25 | 0.42 | -0.46 | 1.15 |
| 5 月 | 0.82 | -0.07 | -0.59 | -0.38 | 1.80 | 1.93 |
| 6 月 | 2.07 | -0.19 | -1.06 | -0.06 | 0.69 | 2.26 |
| 7 月 r | 1.05 | 0.30 | -0.68 | 0.96 | 3.17 | 1.95 |
| 8 月 r | 0.54 | 0.39 | -0.60 | -0.08 | 2.47 | 1.75 |
| 9 月 r | 0.28 | 0.51 | -0.85 | 1.08 | 2.10 | 0.66 |
| 10 月 | -0.18 | 0.85 | 0.69 | 1.10 | 0.59 | 0.43 |

Table 2 Indices of Consumer Price in Taichung - Basic Group(Cont.1)

| 外食費 Food Away from Home | 其他食品 Other Food | 衣 著 類 Clothing | 成 衣 Garments | 鞋 類 Footwear | 衣 著 服 務 及 配 件 Apparel Services & Accessories | Year & Month |
|-------------------------------|--------------------|-------------------|-----------------|-----------------|-------------------------------------------------------|---------------------|
| 81.91 | 10.97 | 44.72 | 32.53 | 9.64 | 2.55 | Weights |
| 12 | 7 | 23 | 17 | 3 | 3 | No. of Items |
| Fixed Index | | | | | | |
| Base Period : 2016=100 | | | | | | |
| 98.89 | 98.52 | 100.02 | 99.18 | 103.47 | 100.32 | 2015 |
| 100.00 | 100.00 | 100.00 | 100.00 | 100.00 | 100.00 | 2016 |
| 102.22 | 101.12 | 98.82 | 98.73 | 98.61 | 101.18 | 2017 |
| 104.81 | 103.14 | 99.07 | 98.69 | 98.41 | 103.34 | 2018 |
| 106.61 | 104.10 | 97.79 | 95.64 | 102.39 | 105.27 | 2019 |
| 107.04 | 104.43 | 105.60 | 104.37 | 109.10 | 105.00 | Oct. |
| 107.17 | 104.16 | 103.17 | 101.70 | 106.69 | 105.76 | Nov. |
| 107.09 | 105.02 | 102.14 | 100.01 | 107.67 | 105.77 | Dec. |
| 2020 | | | | | | |
| 107.51 | 103.64 | 98.52 | 95.65 | 105.71 | 105.50 | Jan. |
| 107.58 | 104.40 | 97.33 | 94.40 | 104.37 | 105.86 | Feb. |
| 107.52 | 105.08 | 96.41 | 93.35 | 103.59 | 106.01 | Mar. |
| 107.58 | 105.33 | 101.38 | 99.53 | 105.74 | 105.74 | Apr. |
| 107.59 | 105.23 | 100.23 | 97.86 | 105.95 | 106.25 | May |
| 107.50 | 104.92 | 99.49 | 96.06 | 108.73 | 106.10 | Jun. |
| 107.59 | 105.49 | 97.11 | 95.35 | 100.16 | 105.26 | r Jul. |
| 107.40 | 103.70 | 96.13 | 94.24 | 99.40 | 105.29 | r Aug. |
| 107.42 | 104.70 | 95.02 | 93.70 | 97.27 | 100.66 | r Sep. |
| 107.55 | 104.42 | 104.70 | 104.63 | 105.33 | 99.95 | Oct. |
| Annual Change (%) | | | | | | |
| 1.70 | 0.48 | -0.27 | -0.46 | 0.55 | -0.36 | 2015 |
| 1.12 | 1.50 | -0.02 | 0.83 | -3.35 | -0.32 | 2016 |
| 2.22 | 1.12 | -1.18 | -1.27 | -1.39 | 1.18 | 2017 |
| 2.53 | 2.00 | 0.25 | -0.04 | -0.20 | 2.13 | 2018 |
| 1.72 | 0.93 | -1.29 | -3.09 | 4.04 | 1.87 | 2019 |
| 1.84 | -0.05 | 2.46 | -0.39 | 13.54 | 1.29 | Oct. |
| 1.79 | -0.12 | 0.94 | -1.67 | 10.17 | 2.36 | Nov. |
| 1.61 | 0.72 | 1.91 | -0.38 | 9.63 | 3.11 | Dec. |
| 2020 | | | | | | |
| 1.76 | 0.72 | 1.59 | -0.01 | 7.03 | 1.17 | Jan. |
| 1.60 | 0.53 | 4.05 | 3.92 | 5.36 | 0.84 | Feb. |
| 1.14 | 1.09 | 2.73 | 2.58 | 3.85 | 0.45 | Mar. |
| 1.13 | 0.82 | 2.82 | 1.82 | 6.97 | 0.30 | Apr. |
| 1.03 | 0.56 | 1.87 | 1.24 | 4.22 | 0.75 | May |
| 0.83 | 0.58 | 3.37 | 2.04 | 8.39 | 0.78 | Jun. |
| 0.82 | 1.54 | 1.82 | 2.75 | -0.70 | 0.31 | r Jul. |
| 0.46 | 1.17 | 1.07 | 2.85 | -4.06 | -0.01 | r Aug. |
| 0.39 | -0.39 | 0.54 | 2.80 | -4.96 | -4.61 | r Sep. |
| 0.48 | -0.01 | -0.85 | 0.25 | -3.46 | -4.81 | Oct. |

表2 臺中市消費者物價指數—基本分類(續2)

| 年 月 別 | 居 住 類 Housing | 房 租 Residential Rent | 住宅維修費 Maintenance & Repair of Dwellings | 家庭用品 Household Appliances | 家庭管理費用 Household Operations | 水電燃氣 Water, Electricity & Gas Supply |
|-------|------------------|----------------------------|--------------------------------------------------|---------------------------------|-----------------------------------|-----------------------------------------------|
| 權 數 | 230.28 | 153.85 | 10.49 | 35.82 | 9.95 | 20.17 |
| 項 數 | 46 | 2 | 7 | 29 | 3 | 5 |

定 基 指 數

基期：民國105年=100

| | | | | | | |
|--------|--------|--------|--------|--------|--------|--------|
| 民國104年 | 99.98 | 98.50 | 99.23 | 99.84 | 96.88 | 108.70 |
| 民國105年 | 100.00 | 100.00 | 100.00 | 100.00 | 100.00 | 100.00 |
| 民國106年 | 101.12 | 101.13 | 101.20 | 100.97 | 101.65 | 101.08 |
| 民國107年 | 102.31 | 102.45 | 104.29 | 100.08 | 101.71 | 104.26 |
| 民國108年 | 103.13 | 103.81 | 105.11 | 99.40 | 101.62 | 104.11 |
| 10月 | 102.94 | 104.16 | 105.55 | 99.74 | 100.72 | 98.73 |
| 11月 | 102.96 | 104.18 | 105.49 | 99.94 | 100.72 | 98.53 |
| 12月 | 102.90 | 104.22 | 105.38 | 99.46 | 100.72 | 98.41 |
| 民國109年 | | | | | | |
| 1月 | 103.10 | 104.26 | 105.47 | 99.26 | 105.37 | 98.41 |
| 2月 | 103.04 | 104.29 | 105.55 | 99.91 | 101.08 | 98.41 |
| 3月 | 103.16 | 104.51 | 105.53 | 100.06 | 101.08 | 97.87 |
| 4月 | 102.97 | 104.50 | 105.57 | 99.99 | 101.08 | 95.87 |
| 5月 | 103.04 | 104.67 | 105.53 | 99.58 | 102.40 | 95.48 |
| 6月 | 104.26 | 104.69 | 105.74 | 99.93 | 103.27 | 108.30 |
| 7月 r | 104.20 | 104.79 | 105.73 | 99.82 | 101.08 | 108.11 |
| 8月 r | 104.36 | 104.80 | 107.69 | 100.25 | 101.08 | 108.02 |
| 9月 r | 104.47 | 104.96 | 107.71 | 100.27 | 101.08 | 108.02 |
| 10月 | 103.43 | 105.04 | 107.76 | 99.53 | 104.67 | 94.99 |

年 增 率 (%)

| | | | | | | |
|--------|-------|------|------|-------|-------|--------|
| 民國104年 | -0.06 | 2.88 | 0.86 | 0.31 | -0.06 | -12.43 |
| 民國105年 | 0.02 | 1.52 | 0.78 | 0.16 | 3.22 | -8.00 |
| 民國106年 | 1.12 | 1.13 | 1.20 | 0.97 | 1.65 | 1.08 |
| 民國107年 | 1.18 | 1.31 | 3.05 | -0.88 | 0.06 | 3.15 |
| 民國108年 | 0.80 | 1.33 | 0.79 | -0.68 | -0.09 | -0.14 |
| 10月 | 0.73 | 1.20 | 0.63 | 0.77 | -0.08 | -2.68 |
| 11月 | 0.75 | 1.21 | 0.64 | 0.45 | -0.08 | -1.90 |
| 12月 | 0.79 | 1.22 | 0.55 | 0.23 | 0.24 | -1.24 |
| 民國109年 | | | | | | |
| 1月 | 0.94 | 1.00 | 0.59 | 0.97 | 4.62 | -1.24 |
| 2月 | 0.67 | 1.00 | 0.67 | 2.04 | -5.24 | -1.25 |
| 3月 | 0.58 | 0.93 | 0.58 | 0.87 | 0.36 | -2.70 |
| 4月 | 0.29 | 0.89 | 0.68 | 0.58 | 0.36 | -5.21 |
| 5月 | 0.29 | 0.99 | 0.65 | 0.38 | 1.14 | -6.00 |
| 6月 | 0.30 | 0.80 | 0.93 | 0.96 | 0.39 | -4.60 |
| 7月 r | 0.08 | 0.89 | 0.88 | -1.12 | 0.36 | -4.17 |
| 8月 r | 0.34 | 0.78 | 2.05 | 0.62 | 0.36 | -4.13 |
| 9月 r | 0.26 | 0.77 | 2.12 | 0.34 | -1.74 | -3.61 |
| 10月 | 0.48 | 0.84 | 2.09 | -0.21 | 3.92 | -3.79 |

Table 2 Indices of Consumer Price in Taichung - Basic Group (Cont. 2)

| 交通及通訊類 Transportation & Communication | 交通及通訊設備 Equipment For Transportation & Communication | 油料費 Fuels & Lubricants | 交通服務及維修零件 Services and Vehicle Parts For Transportation & Communication | 醫藥保健類 Health | 醫療費用 Medical Care Services | Year & Month |
|------------------------------------------|---------------------------------------------------------|---------------------------|----------------------------------------------------------------------------|-----------------|-------------------------------|---------------------|
| 151.93 | 43.59 | 26.11 | 82.23 | 40.90 | 19.06 | Weights |
| 30 | 5 | 5 | 20 | 21 | 8 | No. of Items |
| Fixed Index | | | | | | |
| Base Period : 2016=100 | | | | | | |
| 101.71 | 100.89 | 106.12 | 100.10 | 99.53 | 99.19 | 2015 |
| 100.00 | 100.00 | 100.00 | 100.00 | 100.00 | 100.00 | 2016 |
| 102.17 | 99.76 | 109.20 | 100.06 | 102.26 | 103.09 | 2017 |
| 104.61 | 97.62 | 123.47 | 100.16 | 103.01 | 103.96 | 2018 |
| 103.16 | 98.04 | 119.76 | 98.46 | 103.05 | 104.33 | 2019 |
| 102.32 | 98.78 | 117.65 | 97.20 | 102.81 | 104.43 | Oct. |
| 102.16 | 98.39 | 118.08 | 97.00 | 103.33 | 104.65 | Nov. |
| 102.53 | 98.22 | 120.99 | 96.82 | 103.14 | 104.65 | Dec. |
| 2020 | | | | | | |
| 103.10 | 97.21 | 121.83 | 98.14 | 103.26 | 104.79 | Jan. |
| 101.07 | 98.07 | 112.25 | 97.03 | 103.16 | 104.79 | Feb. |
| 99.02 | 99.21 | 98.19 | 97.16 | 103.69 | 105.71 | Mar. |
| 95.35 | 99.18 | 79.67 | 96.35 | 103.56 | 105.71 | Apr. |
| 95.42 | 98.67 | 81.96 | 96.02 | 103.73 | 105.71 | May |
| 97.77 | 98.61 | 94.58 | 96.34 | 104.16 | 105.71 | Jun. |
| 99.23 | 98.37 | 98.61 | 97.85 | 104.17 | 105.71 | r Jul. |
| 99.26 | 98.17 | 99.71 | 97.66 | 104.40 | 105.71 | r Aug. |
| 98.92 | 98.81 | 98.87 | 96.97 | 104.28 | 105.71 | r Sep. |
| 99.92 | 98.89 | 98.78 | 98.79 | 103.62 | 104.76 | Oct. |
| Annual Change (%) | | | | | | |
| -7.53 | 0.14 | -25.02 | 0.21 | 0.15 | 0.07 | 2015 |
| -1.68 | -0.88 | -5.77 | -0.10 | 0.47 | 0.82 | 2016 |
| 2.17 | -0.24 | 9.20 | 0.06 | 2.26 | 3.09 | 2017 |
| 2.39 | -2.15 | 13.07 | 0.10 | 0.73 | 0.84 | 2018 |
| -1.39 | 0.43 | -3.00 | -1.70 | 0.04 | 0.36 | 2019 |
| -2.79 | 1.46 | -10.84 | -1.59 | — | 0.42 | Oct. |
| -1.69 | 1.53 | -5.19 | -1.96 | 0.54 | 0.63 | Nov. |
| 0.29 | 1.85 | 4.82 | -2.19 | 0.46 | 0.62 | Dec. |
| 2020 | | | | | | |
| 0.74 | 0.53 | 6.86 | -1.39 | 0.42 | 0.75 | Jan. |
| -1.80 | 1.45 | -3.95 | -2.66 | 0.22 | 0.75 | Feb. |
| -3.92 | 1.83 | -17.25 | -1.81 | 0.31 | 1.63 | Mar. |
| -8.44 | 1.61 | -35.56 | -2.92 | 0.33 | 1.38 | Apr. |
| -8.48 | 0.62 | -35.30 | -2.29 | 0.89 | 1.38 | May |
| -5.56 | 0.71 | -22.17 | -2.33 | 1.19 | 1.26 | Jun. |
| -5.20 | -0.59 | -18.96 | -2.28 | 1.19 | 1.26 | r Jul. |
| -4.07 | -0.69 | -15.75 | -1.40 | 1.23 | 1.26 | r Aug. |
| -3.47 | -0.09 | -16.95 | -0.02 | 1.09 | 1.23 | r Sep. |
| -2.35 | 0.11 | -16.04 | 1.64 | 0.79 | 0.32 | Oct. |

表2 臺中市消費者物價指數—基本分類(續3完)

| 年 月 別 | 藥品及 保健食品 | 醫療保健 器材 | 教養娛樂類 | 教 養 費 用 | 娛 樂 費 用 | 雜項類 |
|-------|----------------------------|---------------------------------|------------------------------|-------------------------|---------------------------|--------|
| | Medicines & Health Food | Medical Supplies & Appliance | Education & Entertainment | Educational Expenses | Entertainment Expenses | |
| 權 數 | 15.92 | 5.91 | 145.81 | 65.43 | 80.38 | 144.55 |
| 項 數 | 9 | 4 | 48 | 24 | 24 | 29 |

定 基 指 數

基期：民國105年=100

| | | | | | | |
|--------|--------|--------|--------|--------|--------|--------|
| 民國104年 | 100.15 | 100.13 | 100.45 | 100.35 | 100.58 | 98.97 |
| 民國105年 | 100.00 | 100.00 | 100.00 | 100.00 | 100.00 | 100.00 |
| 民國106年 | 100.95 | 100.24 | 101.14 | 100.15 | 102.43 | 102.40 |
| 民國107年 | 101.20 | 101.63 | 101.85 | 99.90 | 103.47 | 107.44 |
| 民國108年 | 100.74 | 101.99 | 103.76 | 99.59 | 107.20 | 107.83 |
| 10 月 | 99.96 | 102.06 | 103.75 | 99.76 | 107.04 | 107.42 |
| 11 月 | 101.13 | 101.81 | 103.73 | 99.71 | 107.04 | 107.76 |
| 12 月 | 100.65 | 101.79 | 103.96 | 99.89 | 107.31 | 107.90 |
| 民國109年 | | | | | | |
| 1 月 | 100.85 | 101.62 | 106.05 | 99.96 | 111.05 | 111.92 |
| 2 月 | 100.83 | 100.99 | 102.90 | 99.98 | 105.32 | 108.42 |
| 3 月 | 101.12 | 100.90 | 101.97 | 99.91 | 103.68 | 108.54 |
| 4 月 | 100.70 | 101.16 | 101.43 | 99.86 | 102.74 | 108.93 |
| 5 月 | 101.16 | 101.07 | 100.69 | 99.54 | 101.66 | 108.86 |
| 6 月 | 102.10 | 101.47 | 101.77 | 99.60 | 103.57 | 109.12 |
| 7 月 r | 102.12 | 101.48 | 101.63 | 99.61 | 103.32 | 110.35 |
| 8 月 r | 102.71 | 101.48 | 101.94 | 99.65 | 103.85 | 110.46 |
| 9 月 r | 102.62 | 100.86 | 101.66 | 100.20 | 102.89 | 109.74 |
| 10 月 | 101.97 | 101.16 | 101.93 | 100.03 | 103.52 | 109.65 |

年 增 率 (%)

| | | | | | | |
|--------|-------|-------|-------|-------|-------|-------|
| 民國104年 | 0.38 | 0.07 | 0.26 | -0.26 | 0.95 | -0.13 |
| 民國105年 | -0.15 | -0.13 | -0.45 | -0.35 | -0.58 | 1.04 |
| 民國106年 | 0.95 | 0.24 | 1.14 | 0.15 | 2.43 | 2.40 |
| 民國107年 | 0.25 | 1.39 | 0.70 | -0.25 | 1.02 | 4.92 |
| 民國108年 | -0.45 | 0.35 | 1.88 | -0.31 | 3.60 | 0.36 |
| 10 月 | -0.61 | 0.25 | 2.07 | 0.14 | 3.59 | 0.98 |
| 11 月 | 0.67 | -0.02 | 2.41 | 0.25 | 4.10 | 0.82 |
| 12 月 | 0.47 | -0.09 | 2.87 | 0.47 | 4.75 | 0.72 |
| 民國109年 | | | | | | |
| 1 月 | 0.36 | -0.48 | 4.78 | 0.60 | 8.08 | 4.28 |
| 2 月 | 0.06 | -1.09 | -0.93 | 0.49 | -2.00 | -0.75 |
| 3 月 | -0.75 | -1.18 | -0.45 | 0.41 | -1.12 | 0.60 |
| 4 月 | -0.51 | -0.86 | -2.24 | 0.47 | -4.29 | 0.95 |
| 5 月 | 0.98 | -0.96 | -3.08 | 0.08 | -5.46 | 0.93 |
| 6 月 | 1.72 | -0.51 | -2.39 | 0.05 | -4.22 | 1.27 |
| 7 月 r | 1.70 | -0.36 | -4.02 | 0.12 | -7.03 | 2.74 |
| 8 月 r | 1.83 | -0.52 | -2.80 | -0.09 | -4.82 | 2.55 |
| 9 月 r | 1.68 | -1.03 | -1.82 | 0.42 | -3.52 | 1.85 |
| 10 月 | 2.01 | -0.88 | -1.75 | 0.27 | -3.29 | 2.08 |

Table 2 Indices of Consumer Price in Taichung - Basic Group (Cont. 3 End)

| 香菸及 檳榔 Tobacco & Betelnut | 美容及衛生 用品 Cosmetic Items | 個人隨身 用品 Personal Effects | 個人服務 Services For Nursery & Nursing Care | 理容服務費 Services For Personal Care | 其 他 Others | Year & Month |
|------------------------------------|----------------------------------|-----------------------------------|---------------------------------------------------|----------------------------------------|---------------|---------------------|
| 15.21 | 30.66 | 19.25 | 12.26 | 7.32 | 59.86 | Weights |
| 2 | 10 | 4 | 2 | 3 | 8 | No. of Items |
| Fixed Index | | | | | | |
| Base Period : 2016=100 | | | | | | |
| 97.61 | 99.54 | 98.56 | 97.61 | 99.06 | 100.01 | 2015 |
| 100.00 | 100.00 | 100.00 | 100.00 | 100.00 | 100.00 | 2016 |
| 108.51 | 100.90 | 98.91 | 102.03 | 103.01 | 99.77 | 2017 |
| 135.11 | 102.73 | 98.62 | 101.65 | 103.89 | 99.60 | 2018 |
| 133.10 | 102.81 | 100.70 | 102.23 | 107.03 | 99.77 | 2019 |
| 130.47 | 102.07 | 101.90 | 100.49 | 106.98 | 99.83 | Oct. |
| 130.67 | 103.48 | 101.60 | 100.49 | 107.84 | 99.84 | Nov. |
| 132.24 | 103.61 | 101.20 | 100.49 | 107.84 | 99.84 | Dec. |
| | | | | | | 2020 |
| 135.37 | 102.09 | 101.89 | 143.85 | 109.59 | 99.81 | Jan. |
| 135.76 | 103.61 | 101.75 | 100.65 | 109.33 | 99.81 | Feb. |
| 135.83 | 103.67 | 102.85 | 100.65 | 108.67 | 99.77 | Mar. |
| 137.53 | 103.05 | 103.17 | 100.65 | 114.35 | 99.77 | Apr. |
| 136.80 | 104.16 | 103.57 | 100.65 | 108.67 | 99.81 | May |
| 135.61 | 103.50 | 104.11 | 102.38 | 114.35 | 99.81 | Jun. |
| 134.30 | 103.76 | 104.70 | 100.65 | 114.35 | 103.02 | r Jul. |
| 133.96 | 103.75 | 105.94 | 100.65 | 114.35 | 102.96 | r Aug. |
| 133.02 | 100.91 | 106.40 | 100.65 | 112.97 | 102.98 | r Sep. |
| 132.49 | 101.35 | 105.51 | 102.71 | 109.05 | 103.03 | Oct. |
| Annual Change (%) | | | | | | |
| 1.39 | -0.58 | -0.39 | 1.17 | -1.33 | -0.09 | 2015 |
| 2.45 | 0.46 | 1.46 | 2.45 | 0.95 | -0.01 | 2016 |
| 8.51 | 0.90 | -1.09 | 2.03 | 3.01 | -0.23 | 2017 |
| 24.51 | 1.81 | -0.29 | -0.37 | 0.85 | -0.17 | 2018 |
| -1.49 | 0.08 | 2.11 | 0.57 | 3.02 | 0.17 | 2019 |
| -0.47 | 0.84 | 4.43 | 0.46 | 4.00 | 0.16 | Oct. |
| -0.16 | 0.12 | 3.98 | 0.46 | 4.23 | 0.17 | Nov. |
| 0.32 | -0.38 | 3.36 | 0.33 | 4.23 | 0.22 | Dec. |
| | | | | | | 2020 |
| 1.43 | -0.53 | 2.44 | 43.43 | 4.12 | 0.17 | Jan. |
| 0.32 | 1.46 | 2.24 | -15.21 | 1.18 | 0.10 | Feb. |
| 0.16 | 0.24 | 3.37 | 0.36 | 0.77 | 0.10 | Mar. |
| 0.40 | 0.28 | 3.54 | 0.36 | 6.04 | 0.11 | Apr. |
| 0.48 | 1.36 | 4.03 | 0.05 | 1.58 | -0.04 | May |
| 2.32 | 0.14 | 3.79 | 0.97 | 7.41 | -0.02 | Jun. |
| 2.04 | 1.13 | 3.54 | 0.36 | 8.97 | 3.23 | r Jul. |
| 2.03 | 0.64 | 3.60 | 0.36 | 7.41 | 3.21 | r Aug. |
| 1.69 | -0.94 | 4.02 | -2.42 | 4.76 | 3.16 | r Sep. |
| 1.55 | -0.71 | 3.54 | 2.21 | 1.93 | 3.21 | Oct. |

表3 臺中市消費者物價指數—商品性質分類

| 年 月 別 | 總 指 數 General Index | 商 品 類 Commodity | | 非 耐 久 性 消 費 品 Non-durable Consumer Goods | | 半 耐 久 性 消 費 品 Semi-durable Consumer Goods | 耐 久 性 消 費 品 Durable Consumer Goods |
|-------|------------------------|----------------------------|------------------------------|---------------------------------------------|------------------------------|----------------------------------------------------|---------------------------------------------|
| | | 含 食 物 Including Food | 不 含 食 物 Excluding Food | 含 食 物 Including Food | 不 含 食 物 Excluding Food | | |
| | | 權 數 | 1,000.00 | 471.20 | 311.29 | | |
| 項 數 | 368 | 280 | 121 | 202 | 43 | 42 | 36 |

定 基 指 數

基期：民國105年=100

| | | | | | | | |
|--------|--------|--------|--------|--------|--------|--------|--------|
| 民國104年 | 98.91 | 98.46 | 101.97 | 97.64 | 103.60 | 100.11 | 100.65 |
| 民國105年 | 100.00 | 100.00 | 100.00 | 100.00 | 100.00 | 100.00 | 100.00 |
| 民國106年 | 101.01 | 100.54 | 101.87 | 100.82 | 103.98 | 99.33 | 100.29 |
| 民國107年 | 102.43 | 102.18 | 104.55 | 103.75 | 111.12 | 99.82 | 98.23 |
| 民國108年 | 103.00 | 102.12 | 103.90 | 103.93 | 110.17 | 99.29 | 97.87 |
| 10月 | 103.36 | 102.98 | 104.52 | 103.87 | 108.37 | 103.63 | 98.49 |
| 11月 | 103.12 | 102.41 | 104.27 | 103.46 | 108.93 | 102.27 | 98.13 |
| 12月 | 103.13 | 102.32 | 104.21 | 103.62 | 109.47 | 101.70 | 97.74 |
| 民國109年 | | | | | | | |
| 1月 | 103.88 | 101.73 | 103.73 | 103.29 | 109.74 | 99.69 | 97.57 |
| 2月 | 102.50 | 101.19 | 103.08 | 102.44 | 108.26 | 99.13 | 97.93 |
| 3月 | 102.14 | 100.56 | 101.91 | 101.38 | 105.35 | 98.71 | 98.35 |
| 4月 | 101.81 | 100.04 | 100.91 | 99.75 | 101.12 | 101.44 | 98.38 |
| 5月 | 101.82 | 100.26 | 100.80 | 100.54 | 101.82 | 100.84 | 97.64 |
| 6月 | 102.77 | 101.75 | 102.60 | 103.04 | 106.38 | 100.35 | 97.81 |
| 7月 r | 102.70 | 101.04 | 102.57 | 102.20 | 107.03 | 99.04 | 97.97 |
| 8月 r | 102.86 | 101.40 | 102.77 | 102.79 | 107.51 | 98.42 | 98.48 |
| 9月 r | 102.84 | 101.53 | 102.32 | 102.99 | 106.37 | 97.92 | 98.93 |
| 10月 | 103.22 | 101.82 | 102.68 | 102.10 | 104.15 | 103.39 | 98.38 |

年 增 率 (%)

| | | | | | | | |
|--------|-------|-------|-------|-------|--------|-------|-------|
| 民國104年 | -0.46 | -2.77 | -6.21 | -3.75 | -11.48 | -0.21 | -0.59 |
| 民國105年 | 1.10 | 1.56 | -1.93 | 2.42 | -3.47 | -0.11 | -0.65 |
| 民國106年 | 1.01 | 0.54 | 1.87 | 0.82 | 3.98 | -0.67 | 0.29 |
| 民國107年 | 1.41 | 1.63 | 2.63 | 2.91 | 6.87 | 0.49 | -2.05 |
| 民國108年 | 0.56 | -0.06 | -0.62 | 0.17 | -0.85 | -0.53 | -0.37 |
| 10月 | 0.56 | -0.05 | -0.46 | -0.92 | -2.84 | 1.66 | 1.15 |
| 11月 | 0.76 | 0.33 | -0.03 | -0.09 | -1.39 | 0.78 | 1.22 |
| 12月 | 1.42 | 1.63 | 1.07 | 1.90 | 0.88 | 1.38 | 1.05 |
| 民國109年 | | | | | | | |
| 1月 | 2.17 | 1.41 | 1.21 | 1.75 | 1.68 | 0.90 | 0.80 |
| 2月 | 0.10 | 0.85 | 0.75 | 0.34 | -0.43 | 2.44 | 1.06 |
| 3月 | 0.03 | -0.19 | -1.08 | -1.08 | -4.11 | 1.61 | 1.04 |
| 4月 | -1.13 | -2.03 | -3.19 | -4.04 | -8.93 | 1.82 | 0.89 |
| 5月 | -1.38 | -2.49 | -3.57 | -4.27 | -8.78 | 1.14 | -0.02 |
| 6月 | -0.73 | -1.32 | -1.78 | -2.65 | -5.24 | 1.89 | 0.17 |
| 7月 r | -0.88 | -1.48 | -1.90 | -2.38 | -4.34 | 1.08 | -0.87 |
| 8月 r | -0.63 | -1.29 | -1.33 | -2.15 | -3.25 | 0.63 | -0.18 |
| 9月 r | -0.51 | -1.41 | -1.61 | -2.42 | -4.06 | 0.40 | 0.22 |
| 10月 | -0.14 | -1.13 | -1.76 | -1.70 | -3.89 | -0.23 | -0.11 |

**Table 3 Indices of Consumer Price in Taichung
- Commodity and Service Group**

| 服務類 Service | 外食費 Food Away from Home | 衣著服務 Clothing | 居住服務 Housing | 交通及 通訊服務 Transportation & Communication | 醫療保健 服務 Medical Care | 教養娛樂 服務 Education & Entertainment | 雜項服務 Miscellaneous | Year & Month |
|----------------|-------------------------------|------------------|-----------------|--------------------------------------------------|-------------------------------|--------------------------------------------|-----------------------|---------------------|
| 528.80 | 81.91 | 0.85 | 172.12 | 79.28 | 19.06 | 98.75 | 76.83 | Weights |
| 88 | 12 | 2 | 9 | 18 | 8 | 27 | 12 | No. of Items |

Fixed Index

Base Period : 2016=100

| | | | | | | | | |
|---------------|---------------|---------------|---------------|---------------|---------------|---------------|---------------|-------------|
| 99.26 | 98.89 | 101.36 | 98.52 | 100.08 | 99.19 | 100.25 | 99.16 | 2015 |
| 100.00 | 100.00 | 100.00 | 100.00 | 100.00 | 100.00 | 100.00 | 100.00 | 2016 |
| 101.37 | 102.22 | 104.08 | 101.14 | 100.24 | 103.09 | 101.22 | 101.49 | 2017 |
| 102.72 | 104.81 | 106.83 | 102.54 | 100.35 | 103.96 | 103.15 | 101.82 | 2018 |
| 103.85 | 106.61 | 112.35 | 103.80 | 98.62 | 104.33 | 106.43 | 102.27 | 2019 |
| 103.77 | 107.04 | 113.12 | 104.09 | 97.30 | 104.43 | 106.38 | 101.97 | Oct. |
| 103.82 | 107.17 | 113.36 | 104.10 | 97.12 | 104.65 | 106.54 | 102.06 | Nov. |
| 103.92 | 107.09 | 112.99 | 104.14 | 96.91 | 104.65 | 107.23 | 102.06 | Dec. |
| | | | | | | | | 2020 |
| 105.86 | 107.51 | 112.99 | 104.45 | 98.27 | 104.79 | 110.03 | 109.28 | Jan. |
| 103.73 | 107.58 | 113.36 | 104.23 | 97.12 | 104.79 | 105.40 | 102.21 | Feb. |
| 103.61 | 107.52 | 113.88 | 104.42 | 97.22 | 105.71 | 104.26 | 102.14 | Mar. |
| 103.45 | 107.58 | 113.88 | 104.42 | 96.39 | 105.71 | 103.56 | 102.69 | Apr. |
| 103.26 | 107.59 | 113.76 | 104.64 | 96.05 | 105.71 | 102.86 | 102.14 | May |
| 103.73 | 107.50 | 113.88 | 104.71 | 96.49 | 105.71 | 104.35 | 102.97 | Jun. |
| 104.24 | 107.59 | 113.88 | 104.67 | 98.06 | 105.71 | 104.05 | 105.23 | r Jul. |
| 104.22 | 107.40 | 113.53 | 104.80 | 97.86 | 105.71 | 104.03 | 105.23 | r Aug. |
| 104.07 | 107.42 | 113.53 | 104.94 | 97.15 | 105.71 | 103.62 | 105.10 | r Sep. |
| 104.53 | 107.55 | 113.53 | 105.22 | 98.94 | 104.76 | 104.32 | 105.05 | Oct. |

Annual Change (%)

| | | | | | | | | |
|-------------|-------------|--------------|-------------|--------------|-------------|--------------|--------------|-------------|
| 1.41 | 1.70 | 0.05 | 2.66 | 0.24 | 0.07 | 0.80 | -0.42 | 2015 |
| 0.75 | 1.12 | -1.34 | 1.50 | -0.08 | 0.82 | -0.25 | 0.85 | 2016 |
| 1.37 | 2.22 | 4.08 | 1.14 | 0.24 | 3.09 | 1.22 | 1.49 | 2017 |
| 1.33 | 2.53 | 2.64 | 1.38 | 0.11 | 0.84 | 1.91 | 0.33 | 2018 |
| 1.10 | 1.72 | 5.17 | 1.23 | -1.72 | 0.36 | 3.18 | 0.44 | 2019 |
| 1.12 | 1.84 | 5.89 | 1.12 | -1.62 | 0.42 | 3.18 | 0.46 | Oct. |
| 1.15 | 1.79 | 6.11 | 1.12 | -2.01 | 0.63 | 3.63 | 0.50 | Nov. |
| 1.24 | 1.61 | 5.77 | 1.15 | -2.25 | 0.62 | 4.41 | 0.48 | Dec. |
| | | | | | | | | 2020 |
| 2.85 | 1.76 | 2.77 | 1.20 | -1.42 | 0.75 | 6.88 | 7.37 | Jan. |
| -0.54 | 1.60 | 1.03 | 0.62 | -2.74 | 0.75 | -1.17 | -2.73 | Feb. |
| 0.22 | 1.14 | 1.62 | 0.89 | -1.90 | 1.63 | -0.26 | 0.09 | Mar. |
| -0.34 | 1.13 | 1.39 | 0.86 | -3.08 | 1.38 | -2.62 | 0.64 | Apr. |
| -0.41 | 1.03 | 1.17 | 0.99 | -2.38 | 1.38 | -3.28 | 0.13 | May |
| -0.22 | 0.83 | 1.28 | 0.77 | -2.40 | 1.26 | -2.27 | 0.87 | Jun. |
| -0.34 | 0.82 | 1.64 | 0.85 | -2.34 | 1.26 | -4.82 | 3.42 | r Jul. |
| -0.06 | 0.46 | 1.09 | 0.83 | -1.40 | 1.26 | -3.68 | 3.28 | r Aug. |
| 0.28 | 0.39 | 0.50 | 0.70 | 0.06 | 1.23 | -2.28 | 2.55 | r Sep. |
| 0.73 | 0.48 | 0.36 | 1.09 | 1.69 | 0.32 | -1.94 | 3.02 | Oct. |

表4 臺中市消費者物價指數－購買頻度別分類
Table 4 Indices of Consumer Price in Taichung
- Frequency of Purchase Group

| 年 月 別 | 每月至少購買1次 Items to buy about once a month | 每季(不含每月)至少購買1次 Items to buy about once every three months | 每季購買不到1次 Items to buy about once longer than three months | Year & Month |
|-------|---------------------------------------------|--------------------------------------------------------------|--------------------------------------------------------------|--------------|
| 權 數 | 223.37 | 140.96 | 500.67 | Weights |
| 項 數 | 70 | 89 | 209 | No. of Items |

定 基 指 數

Fixed Index

基期：民國105年=100

Base Period : 2016=100

| | | | | |
|--------|--------|--------|--------|--------|
| 民國104年 | 97.95 | 98.50 | 99.83 | 2015 |
| 民國105年 | 100.00 | 100.00 | 100.00 | 2016 |
| 民國106年 | 101.39 | 100.12 | 101.05 | 2017 |
| 民國107年 | 103.64 | 102.34 | 101.61 | 2018 |
| 民國108年 | 103.61 | 103.44 | 102.08 | 2019 |
| 10月 | 103.67 | 104.18 | 102.46 | Oct. |
| 11月 | 103.47 | 103.50 | 102.26 | Nov. |
| 12月 | 103.40 | 103.09 | 102.41 | Dec. |
| 民國109年 | | | | 2020 |
| 1月 | 103.54 | 102.29 | 104.07 | Jan. |
| 2月 | 102.18 | 102.49 | 101.85 | Feb. |
| 3月 | 101.28 | 101.75 | 101.68 | Mar. |
| 4月 | 99.42 | 101.92 | 101.79 | Apr. |
| 5月 | 99.94 | 102.42 | 101.39 | May |
| 6月 | 101.62 | 104.89 | 101.83 | Jun. |
| 7月 r | 101.27 | 103.91 | 102.10 | r Jul. |
| 8月 r | 101.57 | 104.34 | 102.17 | r Aug. |
| 9月 r | 101.86 | 104.79 | 101.84 | r Sep. |
| 10月 | 101.53 | 104.07 | 102.94 | Oct. |

年 增 率 (%)

Annual Change (%)

| | | | | |
|--------|-------|-------|-------|--------|
| 民國104年 | -2.29 | -2.21 | 0.22 | 2015 |
| 民國105年 | 2.09 | 1.52 | 0.17 | 2016 |
| 民國106年 | 1.39 | 0.12 | 1.05 | 2017 |
| 民國107年 | 2.22 | 2.22 | 0.55 | 2018 |
| 民國108年 | -0.03 | 1.07 | 0.46 | 2019 |
| 10月 | -1.41 | 1.15 | 1.14 | Oct. |
| 11月 | -0.39 | 1.08 | 1.08 | Nov. |
| 12月 | 1.32 | 1.83 | 1.39 | Dec. |
| 民國109年 | | | | 2020 |
| 1月 | 1.49 | 1.57 | 2.98 | Jan. |
| 2月 | -0.03 | 1.22 | -0.41 | Feb. |
| 3月 | -1.65 | 0.77 | 0.33 | Mar. |
| 4月 | -4.56 | -0.52 | -0.31 | Apr. |
| 5月 | -4.43 | -1.24 | -0.70 | May |
| 6月 | -2.70 | -0.88 | -0.22 | Jun. |
| 7月 r | -2.48 | -0.91 | -0.63 | r Jul. |
| 8月 r | -2.49 | -0.69 | -0.16 | r Aug. |
| 9月 r | -2.40 | -0.83 | 0.10 | r Sep. |
| 10月 | -2.06 | -0.11 | 0.47 | Oct. |

註：因蔬果查價項目為月變動權，故表列權數為1月至12月平均資料。

表5 臺中市消費者物價指數－特殊分類
Table 5 Indices of Consumer Price in Taichung - Special Group

| 年 月 別 | 總指數 | | | | | | Year & Month |
|---------------|----------------|----------------|---------------------------------------------|----------------------------------------------------|-------------------------------------------------------------------|--------------------------------------|-------------------|
| | 含食物 | 不含食物 | 不含蔬菜水果 | 不含蔬果及能源 | 不含蔬果水產及能源 | 不含設算租金 | |
| | Including Food | Excluding Food | General Index Excluding Fruits & Vegetables | General Index Excluding Fruits、Vegetables & Energy | General Index Excluding Fruits、Vegetables、Fish、Shellfish & Energy | General Index Excluding Imputed Rent | |
| 權 數 | 1,000.00 | 758.18 | 961.18 | 917.97 | 903.66 | 865.01 | Weights |
| 項 數 | 368 | 296 | 301 | 293 | 273 | 367 | No. of Items |
| 定 基 指 數 | | | | | | | Fixed Index |
| 基期：民國105年=100 | | | | Base Period：2016=100 | | | |
| 民國104年 | 98.91 | 100.29 | 99.83 | 99.26 | 99.36 | 98.98 | 2015 |
| 民國105年 | 100.00 | 100.00 | 100.00 | 100.00 | 100.00 | 100.00 | 2016 |
| 民國106年 | 101.01 | 101.42 | 101.61 | 101.34 | 101.25 | 100.99 | 2017 |
| 民國107年 | 102.43 | 103.03 | 103.34 | 102.65 | 102.54 | 102.43 | 2018 |
| 民國108年 | 103.00 | 103.36 | 103.83 | 103.27 | 103.17 | 102.88 | 2019 |
| 10月 | 103.36 | 103.51 | 103.99 | 103.61 | 103.52 | 103.24 | Oct. |
| 11月 | 103.12 | 103.42 | 103.90 | 103.51 | 103.44 | 102.96 | Nov. |
| 12月 | 103.13 | 103.48 | 104.02 | 103.56 | 103.47 | 102.96 | Dec. |
| 民國109年 | | | | | | | 2020 |
| 1月 | 103.88 | 104.59 | 104.94 | 104.50 | 104.36 | 103.82 | Jan. |
| 2月 | 102.50 | 102.84 | 103.56 | 103.32 | 103.20 | 102.22 | Feb. |
| 3月 | 102.14 | 102.28 | 103.21 | 103.37 | 103.25 | 101.77 | Mar. |
| 4月 | 101.81 | 101.75 | 102.83 | 103.55 | 103.42 | 101.39 | Apr. |
| 5月 | 101.82 | 101.57 | 102.68 | 103.33 | 103.21 | 101.37 | May |
| 6月 | 102.77 | 102.65 | 103.48 | 103.53 | 103.43 | 102.46 | Jun. |
| 7月 r | 102.70 | 102.98 | 103.67 | 103.62 | 103.56 | 102.37 | r Jul. |
| 8月 r | 102.86 | 103.07 | 103.69 | 103.61 | 103.53 | 102.55 | r Aug. |
| 9月 r | 102.84 | 102.77 | 103.54 | 103.47 | 103.40 | 102.51 | r Sep. |
| 10月 | 103.22 | 103.24 | 103.97 | 104.21 | 104.13 | 102.94 | Oct. |
| 年 增 率 (%) | | | | | | | Annual Change (%) |
| 民國104年 | -0.46 | -1.57 | -0.82 | 1.04 | 1.04 | -1.04 | 2015 |
| 民國105年 | 1.10 | -0.29 | 0.17 | 0.75 | 0.64 | 1.03 | 2016 |
| 民國106年 | 1.01 | 1.42 | 1.61 | 1.34 | 1.25 | 0.99 | 2017 |
| 民國107年 | 1.41 | 1.59 | 1.70 | 1.29 | 1.27 | 1.43 | 2018 |
| 民國108年 | 0.56 | 0.32 | 0.47 | 0.60 | 0.61 | 0.44 | 2019 |
| 10月 | 0.56 | 0.39 | 0.45 | 0.94 | 0.93 | 0.47 | Oct. |
| 11月 | 0.76 | 0.58 | 0.55 | 0.81 | 0.81 | 0.69 | Nov. |
| 12月 | 1.42 | 1.12 | 1.03 | 0.96 | 0.95 | 1.45 | Dec. |
| 民國109年 | | | | | | | 2020 |
| 1月 | 2.17 | 2.29 | 1.94 | 1.86 | 1.86 | 2.36 | Jan. |
| 2月 | 0.10 | -0.25 | -0.09 | 0.07 | 0.10 | -0.05 | Feb. |
| 3月 | 0.03 | -0.41 | -0.12 | 0.51 | 0.49 | -0.11 | Mar. |
| 4月 | -1.13 | -1.67 | -1.08 | 0.20 | 0.16 | -1.45 | Apr. |
| 5月 | -1.38 | -1.87 | -1.21 | 0.09 | 0.08 | -1.75 | May |
| 6月 | -0.73 | -0.98 | -0.56 | 0.27 | 0.28 | -0.99 | Jun. |
| 7月 r | -0.88 | -1.11 | -0.64 | 0.07 | 0.08 | -1.16 | r Jul. |
| 8月 r | -0.63 | -0.64 | -0.35 | 0.25 | 0.27 | -0.86 | r Aug. |
| 9月 r | -0.51 | -0.51 | -0.27 | 0.35 | 0.39 | -0.72 | r Sep. |
| 10月 | -0.14 | -0.26 | -0.02 | 0.58 | 0.59 | -0.29 | Oct. |

表 6 臺中市消費者物價指數銜接表

基期：民國 105年=100

| 年 \ 月 | 1月 JAN. | 2月 FEB. | 3月 MAR. | 4月 APR. | 5月 MAY | 6月 JUN. |
|---------|------------|------------|------------|------------|-----------|------------|
| 民國 102年 | 97.73 | 98.29 | 97.12 | 97.43 | 97.50 | 98.05 |
| 民國 103年 | 98.73 | 98.59 | 98.80 | 99.30 | 99.27 | 99.73 |
| 民國 104年 | 97.47 | 98.02 | 97.96 | 98.32 | 98.53 | 99.23 |
| 民國 105年 | 98.07 | 99.60 | 99.40 | 99.63 | 99.56 | 100.02 |
| 民國 106年 | 100.57 | 100.52 | 100.03 | 100.31 | 100.25 | 100.93 |
| 民國 107年 | 101.74 | 102.36 | 101.81 | 102.25 | 102.36 | 102.80 |
| 民國 108年 | 101.67 | 102.40 | 102.11 | 102.97 | 103.24 | 103.53 |
| 民國 109年 | 103.88 | 102.50 | 102.14 | 101.81 | 101.82 | 102.77 |

備註：1.由於受查者延誤或更正報價，本表所載資料於公布後3個月內可能修正。

2.本市105年基期消費者物價指數依新分類權數架構編算，歷史資料將依新基期分類架構回溯銜接。

Table 6 Splicing Table of Consumer Price Indices in Taichung

Base Period : 2016=100

| 7月 JUL. | 8月 AUG. | 9月 SEP. | 10月 OCT. | 11月 NOV. | 12月 DEC. | 年指數 YEARLY INDEX | MONTH YEAR |
|------------|------------|------------|-------------|-------------|-------------|------------------------|---------------|
| 97.96 | 98.09 | 99.57 | 99.07 | 98.40 | 98.40 | 98.13 | 2013 |
| 99.75 | 100.09 | 100.13 | 100.21 | 99.14 | 98.65 | 99.37 | 2014 |
| 99.11 | 99.61 | 100.27 | 100.22 | 99.45 | 98.72 | 98.91 | 2015 |
| 100.06 | 100.13 | 100.41 | 101.50 | 101.21 | 100.41 | 100.00 | 2016 |
| 101.00 | 101.09 | 101.33 | 101.85 | 102.14 | 102.05 | 101.01 | 2017 |
| 103.11 | 102.89 | 103.05 | 102.78 | 102.34 | 101.69 | 102.43 | 2018 |
| 103.61 | 103.52 | 103.37 | 103.36 | 103.12 | 103.13 | 103.00 | 2019 |
| 102.70 | 102.86 | 102.84 | 103.22 | | | | 2020 |

表 7 臺中市營造工程物價指數變動分析表

基期：民國105年=100

| 類別 | 項 數 Item | 106年12月 相對重要性 (%) Relative Importance, December, 2017 (%) | 本(109) 年10月份 指數 This Month Index | 本(109) 年9月份 指數 Previous Month Index | 與上月比較 Compared with Previous Month | |
|---------------|-------------|-----------------------------------------------------------------------------|-------------------------------------------------|----------------------------------------------------|------------------------------------------|-------------------------------------------------------|
| | | | | | 漲跌率 Percent Change (%) | 對總指數 影響 Effects on General Index (百分點) |
| 總指數 | 115 | 1000.00 | 111.63 | 111.57 | 0.05 | 0.05 |
| 基本分類 | | | | | | |
| 一. 材料類 | 86 | 623.71 | 112.23 | 112.43 | -0.18 | -0.11 |
| 1. 水泥及其製品類 | 7 | 126.59 | 123.57 | 123.48 | 0.07 | 0.01 |
| 2. 砂石及級配類 | 3 | 18.07 | 101.74 | 101.74 | — | — |
| 3. 磚瓦瓷類 | 5 | 15.70 | 93.45 | 93.45 | — | — |
| 4. 金屬製品類 | 21 | 234.51 | 121.03 | 121.29 | -0.21 | -0.05 |
| 5. 木材及其製品類 | 5 | 30.80 | 101.96 | 101.96 | — | — |
| 6. 塑膠製品類 | 8 | 15.59 | 112.43 | 111.10 | 1.20 | 0.02 |
| 7. 油漆塗裝類 | 4 | 7.92 | 102.98 | 102.98 | — | — |
| 8. 機電設備類 | 16 | 96.83 | 108.00 | 107.76 | 0.22 | 0.02 |
| 9. 瀝青及其製品類 | 2 | 17.33 | 97.84 | 97.84 | — | — |
| 10. 雜項類 | 15 | 60.37 | 103.41 | 105.44 | -1.93 | -0.11 |
| 二. 勞務類 | 29 | 376.29 | 110.62 | 110.16 | 0.42 | 0.16 |
| 1. 工資類 | 12 | 261.18 | 111.42 | 111.04 | 0.34 | 0.09 |
| 2. 機具設備租金類 | 17 | 115.11 | 108.83 | 108.20 | 0.58 | 0.07 |
| 特殊分類 | | | | | | |
| 建築工程類 | 105 | 1000.00 | 111.93 | 111.90 | 0.03 | 0.03 |
| 材料類 | 79 | 604.55 | 111.23 | 111.44 | -0.19 | -0.11 |
| 勞務類 | 26 | 395.45 | 112.16 | 111.75 | 0.37 | 0.15 |
| 土木工程類 | 87 | 1000.00 | 111.86 | 111.76 | 0.09 | 0.09 |
| 材料類 | 60 | 660.22 | 114.64 | 114.81 | -0.15 | -0.10 |
| 勞務類 | 27 | 339.78 | 107.32 | 106.74 | 0.54 | 0.18 |

Table 7 The Changes of Construction Cost Indices in Taichung

Base Period : 2016=100

| 與上年同月比較 Compared with the Same Month of Previous Year | | 本(109)年前10月指數平均與上年同期比較 Compared with the Same Period (JAN.-OCT.) of Previous Year | | | | Groups |
|----------------------------------------------------------|------------------------------------------|--------------------------------------------------------------------------------------|---------------------------------|---------------------------|------------------------------------------|---------------------------------------|
| 漲跌率 Percent Change (%) | 對總指數影響 Effects on General Index (百分點) | 本年平均 This Year (Average) | 上年平均 Previous Year (Average) | 漲跌率 Percent Change (%) | 對總指數影響 Effects on General Index (百分點) | |
| 3.73 | 3.73 | 109.62 | 107.90 | 1.59 | 1.59 | General Index |
| | | | | | | The Basic Group |
| 2.27 | 1.42 | 111.42 | 110.87 | 0.50 | 0.31 | I. Materials |
| 9.59 | 1.43 | 122.05 | 110.58 | 10.37 | 1.51 | 1.Cement & Related Products |
| 0.69 | 0.01 | 101.46 | 99.81 | 1.65 | 0.03 | 2.Sand & Crushed Stone |
| 0.41 | 0.01 | 93.28 | 93.29 | -0.01 | -0.00 | 3.Brick & Tiles |
| -0.27 | -0.06 | 119.69 | 126.11 | -5.09 | -1.17 | 4.Metal Products |
| -3.64 | -0.11 | 104.01 | 107.14 | -2.92 | -0.09 | 5.Timber & Related Products |
| -0.03 | -0.00 | 112.14 | 112.21 | -0.06 | -0.00 | 6.Plastic Products |
| 0.12 | 0.00 | 102.96 | 102.86 | 0.10 | 0.00 | 7.Paints |
| 1.96 | 0.18 | 106.60 | 106.48 | 0.11 | 0.01 | 8.Electrical Equipment & Apparatus |
| -2.70 | -0.04 | 98.81 | 100.55 | -1.73 | -0.03 | 9.Asphalt & Related |
| 0.10 | 0.01 | 104.14 | 103.31 | 0.80 | 0.05 | 10.Miscellaneous Products |
| 6.13 | 2.29 | 106.71 | 103.16 | 3.44 | 1.27 | II. Services |
| 7.40 | 1.91 | 106.38 | 102.48 | 3.81 | 0.97 | 1.Wages |
| 3.29 | 0.38 | 107.48 | 104.73 | 2.63 | 0.30 | 2.Equipment Rent |
| 3.74 | 3.74 | 109.71 | 108.29 | 1.31 | 1.31 | Building Construction |
| 1.65 | 1.00 | 110.54 | 110.93 | -0.35 | -0.21 | Materials |
| 6.92 | 2.75 | 107.71 | 103.67 | 3.90 | 1.53 | Services |
| 3.66 | 3.66 | 110.24 | 107.98 | 2.09 | 2.09 | Civil Engineering Construction |
| 3.31 | 2.22 | 113.61 | 111.44 | 1.95 | 1.31 | Materials |
| 4.36 | 1.44 | 104.59 | 102.14 | 2.40 | 0.79 | Services |

表8 臺中市營造工程物價基本分類指數

| 年 月 別 | 總指數 | | | | | | |
|---------------|---------------|------------------|------------------------------------------------|------------------------------------------|--------------------------|--------------------------------|------------------------------------------------|
| | General Index | 材料類 Materials | 水泥及其 製品類 Cement & Related Products | 砂石及 級配類 Sand & Crushed Stone | 磚瓦瓷類 Brick & Tiles | 金屬 製品類 Metal Products | 木材及其 製品類 Timber & Related Products |
| 權 數 | 1000.00 | 611.01 | 143.57 | 19.15 | 17.30 | 199.04 | 31.21 |
| 項 數 | 115 | 86 | 7 | 3 | 5 | 21 | 5 |
| 定 基 指 數 | | | | | | | |
| 基期：民國105年=100 | | | | | | | |
| 民國104年 | 101.84 | 103.03 | 106.76 | 100.84 | 100.46 | 100.51 | 104.67 |
| 民國105年 | 100.00 | 100.00 | 100.00 | 100.00 | 100.00 | 100.00 | 100.00 |
| 民國106年 | 101.56 | 102.41 | 92.75 | 97.80 | 97.21 | 114.85 | 99.53 |
| 民國107年 | 105.58 | 108.18 | 97.92 | 97.89 | 95.32 | 127.92 | 106.27 |
| 民國108年 | 107.96 | 110.78 | 111.24 | 100.08 | 93.25 | 125.42 | 106.89 |
| 10月 | 107.62 | 109.74 | 112.76 | 101.04 | 93.07 | 121.36 | 105.81 |
| 11月 | 107.98 | 109.98 | 113.55 | 101.47 | 93.07 | 121.60 | 105.73 |
| 12月 | 108.53 | 110.71 | 115.58 | 101.39 | 93.07 | 122.31 | 105.58 |
| 民國109年 | | | | | | | |
| 1月 | 109.21 | 111.56 | 117.59 | 101.39 | 93.07 | 123.01 | 105.58 |
| 2月 | 109.20 | 111.54 | 120.88 | 101.39 | 93.07 | 120.57 | 105.58 |
| 3月 | 109.11 | 111.31 | 121.61 | 101.39 | 93.26 | 119.92 | 104.12 |
| 4月 | 108.56 | 110.42 | 121.84 | 101.39 | 93.26 | 117.32 | 104.65 |
| 5月 | 108.74 | 110.69 | 122.48 | 101.39 | 93.26 | 118.24 | 104.26 |
| 6月 | 109.16 | 111.26 | 122.85 | 101.39 | 93.26 | 118.86 | 104.03 |
| 7月 | 109.23 | 110.94 | 122.85 | 101.39 | 93.26 | 117.40 | 104.03 |
| 8月 | 109.75 | 111.79 | 123.31 | 101.39 | 93.45 | 119.23 | 103.95 |
| 9月 | 111.57 | 112.43 | 123.48 | 101.74 | 93.45 | 121.29 | 101.96 |
| 10月 | 111.63 | 112.23 | 123.57 | 101.74 | 93.45 | 121.03 | 101.96 |
| 年 增 率 (%) | | | | | | | |
| 民國104年 | -2.12 | -4.86 | 0.91 | 3.76 | 1.46 | -15.71 | 0.06 |
| 民國105年 | -1.81 | -2.94 | -6.33 | -0.83 | -0.46 | -0.51 | -4.46 |
| 民國106年 | 1.56 | 2.41 | -7.25 | -2.20 | -2.79 | 14.85 | -0.47 |
| 民國107年 | 3.95 | 5.63 | 5.58 | 0.09 | -1.94 | 11.38 | 6.78 |
| 民國108年 | 2.25 | 2.40 | 13.60 | 2.24 | -2.17 | -1.95 | 0.58 |
| 10月 | 0.09 | -0.97 | 8.48 | 3.37 | -1.40 | -7.95 | -1.59 |
| 11月 | 0.67 | -0.37 | 8.00 | 2.98 | -1.40 | -5.84 | -1.66 |
| 12月 | 1.58 | 0.97 | 9.12 | 2.90 | -1.40 | -3.08 | -1.80 |
| 民國109年 | | | | | | | |
| 1月 | 2.28 | 1.91 | 9.69 | 2.77 | -1.49 | -1.29 | -1.80 |
| 2月 | 1.42 | 0.56 | 11.69 | 2.23 | -0.82 | -6.16 | -1.80 |
| 3月 | 0.92 | -0.19 | 11.48 | 2.08 | -0.62 | -7.28 | -3.09 |
| 4月 | 0.30 | -1.08 | 10.10 | 2.08 | 0.41 | -8.56 | -2.60 |
| 5月 | 0.72 | -0.38 | 10.40 | 1.85 | 0.41 | -6.57 | -2.90 |
| 6月 | 0.92 | -0.11 | 10.59 | 1.19 | 0.41 | -6.31 | -3.59 |
| 7月 | 0.96 | -0.18 | 10.10 | 1.10 | 0.41 | -6.77 | -2.83 |
| 8月 | 1.39 | 0.50 | 10.12 | 1.10 | 0.41 | -5.29 | -3.00 |
| 9月 | 3.25 | 1.72 | 10.00 | 1.45 | 0.41 | -2.00 | -3.97 |
| 10月 | 3.73 | 2.27 | 9.59 | 0.69 | 0.41 | -0.27 | -3.64 |

Table 8 Indices of Construction Cost in Taichung by Basic Group

| 塑膠 製品類 Plastic Products | 油漆 塗裝類 Paints | 機電 設備類 Electrical Equipment & Apparatus | 瀝青及其 製品類 Asphalt & Related | 雜項類 Miscellaneous Products | 勞務類 Services | 工資 Wages | 機具 設備租金 Equipment Rent | Year & Month |
|----------------------------------|---------------------|--------------------------------------------------------|-------------------------------------|----------------------------------|-----------------|---------------|---------------------------------|------------------------|
| | | | | | | | | |
| 15.21 | 8.19 | 97.82 | 17.97 | 61.54 | 388.99 | 270.18 | 118.82 | |
| 8 | 4 | 16 | 2 | 15 | 29 | 12 | 17 | |
| Fixed Index | | | | | | | | |
| | | | | | | | | Base Period : 2016=100 |
| 102.43 | 100.08 | 102.42 | 100.81 | 100.28 | 99.92 | 99.79 | 100.28 | 2015 |
| 100.00 | 100.00 | 100.00 | 100.00 | 100.00 | 100.00 | 100.00 | 100.00 | 2016 |
| 104.83 | 100.14 | 103.12 | 99.96 | 102.03 | 100.19 | 100.12 | 100.38 | 2017 |
| 110.37 | 102.06 | 105.46 | 100.19 | 102.79 | 101.42 | 101.15 | 102.05 | 2018 |
| 112.20 | 102.86 | 106.39 | 100.55 | 103.31 | 103.45 | 102.82 | 104.91 | 2019 |
| 112.46 | 102.86 | 105.92 | 100.55 | 103.31 | 104.23 | 103.74 | 105.36 | Oct. |
| 112.13 | 102.86 | 105.83 | 100.55 | 103.30 | 104.77 | 104.31 | 105.83 | Nov. |
| 112.13 | 102.86 | 106.07 | 100.55 | 103.28 | 105.04 | 104.71 | 105.81 | Dec. |
| 2020 | | | | | | | | |
| 112.46 | 102.86 | 107.04 | 100.55 | 103.31 | 105.44 | 104.71 | 107.11 | Jan. |
| 112.80 | 102.86 | 107.00 | 100.55 | 103.31 | 105.44 | 104.71 | 107.11 | Feb. |
| 112.80 | 102.98 | 106.15 | 100.55 | 103.27 | 105.58 | 104.87 | 107.20 | Mar. |
| 112.08 | 102.98 | 105.39 | 100.55 | 103.30 | 105.57 | 104.87 | 107.18 | Apr. |
| 111.19 | 102.98 | 105.17 | 97.30 | 103.29 | 105.60 | 104.87 | 107.28 | May |
| 111.66 | 102.98 | 105.63 | 97.44 | 105.38 | 105.78 | 105.13 | 107.28 | Jun. |
| 112.28 | 102.98 | 106.48 | 97.66 | 105.34 | 106.46 | 106.11 | 107.28 | Jul. |
| 112.63 | 102.98 | 107.40 | 97.78 | 105.35 | 106.46 | 106.11 | 107.28 | Aug. |
| 111.10 | 102.98 | 107.76 | 97.84 | 105.44 | 110.16 | 111.04 | 108.20 | Sep. |
| 112.43 | 102.98 | 108.00 | 97.84 | 103.41 | 110.62 | 111.42 | 108.83 | Oct. |
| Annual Change (%) | | | | | | | | |
| -1.14 | -0.08 | -2.60 | -1.20 | -0.61 | 2.80 | 3.34 | 1.45 | 2015 |
| -2.37 | -0.08 | -2.37 | -0.80 | -0.28 | 0.08 | 0.21 | -0.27 | 2016 |
| 4.83 | 0.14 | 3.11 | -0.04 | 2.03 | 0.19 | 0.12 | 0.37 | 2017 |
| 5.29 | 1.92 | 2.27 | 0.23 | 0.74 | 1.23 | 1.03 | 1.67 | 2018 |
| 1.66 | 0.78 | 0.88 | 0.36 | 0.51 | 2.00 | 1.65 | 2.80 | 2019 |
| 0.92 | — | 0.67 | — | 1.12 | 1.94 | 1.89 | 2.06 | Oct. |
| 0.92 | — | -0.34 | — | 1.10 | 2.46 | 2.45 | 2.52 | Nov. |
| 0.61 | — | -0.13 | — | 1.08 | 2.64 | 2.84 | 2.21 | Dec. |
| 2020 | | | | | | | | |
| 0.39 | — | 0.81 | — | 1.01 | 2.89 | 2.89 | 2.87 | Jan. |
| 0.41 | — | 0.90 | — | 1.09 | 2.89 | 2.89 | 2.87 | Feb. |
| 0.41 | 0.12 | -0.70 | — | 1.08 | 2.85 | 3.05 | 2.42 | Mar. |
| 0.22 | 0.12 | -1.94 | — | 0.99 | 2.68 | 2.82 | 2.37 | Apr. |
| -0.27 | 0.12 | -2.05 | -3.23 | 0.93 | 2.59 | 2.67 | 2.44 | May |
| -0.39 | 0.12 | -0.80 | -3.09 | 0.84 | 2.68 | 2.79 | 2.44 | Jun. |
| -0.31 | 0.12 | 0.20 | -2.87 | 0.76 | 2.89 | 3.10 | 2.43 | Jul. |
| 0.29 | 0.12 | 1.08 | -2.75 | 0.66 | 2.89 | 3.10 | 2.43 | Aug. |
| -1.36 | 0.12 | 1.75 | -2.70 | 0.61 | 5.83 | 7.24 | 2.70 | Sep. |
| -0.03 | 0.12 | 1.96 | -2.70 | 0.10 | 6.13 | 7.40 | 3.29 | Oct. |

表9 臺中市營造工程物價工程種類別分類指數

| 年 月 別 | 建築工程類 | 材料類 Materials | 水泥及其 製品類 Cement & Related Products | 砂石及級配類 Sand & Crushed Stone | 磚瓦瓷類 Brick & Tiles |
|---------------|--------------------------|------------------|---------------------------------------------|-----------------------------------|-----------------------|
| | Building Construction | | | | |
| 權 數 | 1000.00 | 589.20 | 112.90 | 10.11 | 25.70 |
| 項 數 | 105 | 79 | 7 | 2 | 5 |
| 定 基 指 數 | | | | | |
| 基期：民國105年=100 | | | | | |
| 民國104年 | 101.59 | 102.53 | 107.04 | 100.97 | 100.45 |
| 民國105年 | 100.00 | 100.00 | 100.00 | 100.00 | 100.00 |
| 民國106年 | 102.17 | 103.21 | 92.16 | 97.89 | 97.21 |
| 民國107年 | 106.34 | 109.08 | 96.90 | 98.02 | 95.33 |
| 民國108年 | 108.33 | 110.77 | 109.48 | 101.42 | 93.30 |
| 10月 | 107.89 | 109.42 | 110.82 | 102.28 | 93.12 |
| 11月 | 108.29 | 109.65 | 111.59 | 103.42 | 93.12 |
| 12月 | 108.80 | 110.33 | 113.52 | 103.38 | 93.12 |
| 民國109年 | | | | | |
| 1月 | 109.48 | 111.15 | 115.24 | 103.38 | 93.12 |
| 2月 | 109.28 | 110.81 | 118.28 | 103.38 | 93.12 |
| 3月 | 109.13 | 110.48 | 118.98 | 103.38 | 93.31 |
| 4月 | 108.51 | 109.44 | 119.21 | 103.38 | 93.31 |
| 5月 | 108.75 | 109.81 | 119.82 | 103.38 | 93.31 |
| 6月 | 109.12 | 110.31 | 120.17 | 103.38 | 93.31 |
| 7月 | 109.22 | 109.90 | 120.17 | 103.38 | 93.31 |
| 8月 | 109.74 | 110.78 | 120.61 | 103.38 | 93.51 |
| 9月 | 111.90 | 111.44 | 120.68 | 103.38 | 93.51 |
| 10月 | 111.93 | 111.23 | 120.72 | 103.38 | 93.50 |
| 年 增 率 (%) | | | | | |
| 民國104年 | -2.61 | -5.55 | 1.25 | 4.63 | 1.46 |
| 民國105年 | -1.57 | -2.47 | -6.58 | -0.97 | -0.45 |
| 民國106年 | 2.17 | 3.21 | -7.84 | -2.11 | -2.79 |
| 民國107年 | 4.08 | 5.69 | 5.15 | 0.14 | -1.93 |
| 民國108年 | 1.87 | 1.55 | 12.98 | 3.47 | -2.13 |
| 10月 | -0.34 | -1.99 | 7.99 | 4.75 | -1.38 |
| 11月 | 0.40 | -1.17 | 7.57 | 4.20 | -1.38 |
| 12月 | 1.35 | 0.30 | 8.65 | 4.16 | -1.38 |
| 民國109年 | | | | | |
| 1月 | 2.11 | 1.35 | 9.03 | 3.88 | -1.48 |
| 2月 | 1.03 | -0.41 | 10.87 | 2.74 | -0.81 |
| 3月 | 0.48 | -1.25 | 10.68 | 2.47 | -0.61 |
| 4月 | -0.11 | -2.11 | 9.37 | 2.47 | 0.42 |
| 5月 | 0.40 | -1.23 | 9.64 | 2.38 | 0.42 |
| 6月 | 0.55 | -1.03 | 9.80 | 2.11 | 0.42 |
| 7月 | 0.63 | -1.09 | 9.40 | 2.07 | 0.42 |
| 8月 | 1.07 | -0.35 | 9.54 | 2.07 | 0.42 |
| 9月 | 3.26 | 1.00 | 9.38 | 2.07 | 0.42 |
| 10月 | 3.74 | 1.65 | 8.93 | 1.08 | 0.41 |

**Table 9 Indices of Construction Cost in Taichung
by Kinds of Construction**

| 金屬製品類 Metal Products | 木材及其製品類 Timber & Related Products | 塑膠製品類 Plastic Products | 油漆塗裝類 Paints | 機電設備類 Electrical Equipment & Apparatus | Year & Month |
|-------------------------|--------------------------------------|---------------------------|-----------------|-------------------------------------------|---------------------|
| 218.04 | 41.37 | 14.20 | 11.05 | 90.60 | Weights |
| 18 | 5 | 7 | 4 | 16 | No. of Items |
| Fixed Index | | | | | |
| Base Period : 2016=100 | | | | | |
| 101.19 | 104.08 | 101.27 | 100.08 | 101.41 | 2015 |
| 100.00 | 100.00 | 100.00 | 100.00 | 100.00 | 2016 |
| 113.79 | 99.55 | 104.80 | 100.12 | 101.43 | 2017 |
| 126.16 | 106.02 | 109.91 | 101.79 | 102.95 | 2018 |
| 123.51 | 106.68 | 111.61 | 102.44 | 103.72 | 2019 |
| 119.37 | 105.65 | 111.82 | 102.44 | 103.35 | Oct. |
| 119.62 | 105.57 | 111.57 | 102.44 | 103.26 | Nov. |
| 120.42 | 105.40 | 111.57 | 102.44 | 103.50 | Dec. |
| | | | | | 2020 |
| 121.24 | 105.40 | 111.82 | 102.44 | 104.64 | Jan. |
| 118.72 | 105.40 | 112.07 | 102.44 | 104.63 | Feb. |
| 118.06 | 103.99 | 112.07 | 102.46 | 103.77 | Mar. |
| 115.34 | 104.58 | 111.49 | 102.46 | 103.00 | Apr. |
| 116.26 | 104.14 | 110.79 | 102.46 | 102.79 | May |
| 116.82 | 103.88 | 111.12 | 102.46 | 103.26 | Jun. |
| 115.33 | 103.88 | 111.53 | 102.46 | 104.08 | Jul. |
| 117.14 | 103.79 | 111.79 | 102.46 | 104.91 | Aug. |
| 119.16 | 101.84 | 110.68 | 102.46 | 105.25 | Sep. |
| 118.84 | 101.84 | 111.76 | 102.46 | 105.47 | Oct. |
| Annual Change (%) | | | | | |
| -15.97 | 0.40 | -0.04 | -0.08 | -1.30 | 2015 |
| -1.17 | -3.92 | -1.26 | -0.08 | -1.39 | 2016 |
| 13.79 | -0.45 | 4.80 | 0.11 | 1.43 | 2017 |
| 10.87 | 6.50 | 4.87 | 1.67 | 1.50 | 2018 |
| -2.10 | 0.62 | 1.55 | 0.64 | 0.75 | 2019 |
| -8.27 | -1.51 | 0.69 | — | 0.62 | Oct. |
| -6.05 | -1.58 | 0.68 | — | -0.13 | Nov. |
| -3.13 | -1.74 | 0.45 | — | 0.09 | Dec. |
| | | | | | 2020 |
| -1.17 | -1.74 | 0.31 | — | 1.22 | Jan. |
| -6.27 | -1.74 | 0.33 | — | 1.34 | Feb. |
| -7.43 | -2.98 | 0.33 | 0.02 | -0.33 | Mar. |
| -8.75 | -2.43 | 0.15 | 0.02 | -1.62 | Apr. |
| -6.69 | -2.78 | -0.25 | 0.02 | -1.77 | May |
| -6.53 | -3.54 | -0.36 | 0.02 | -0.57 | Jun. |
| -7.00 | -2.78 | -0.38 | 0.02 | 0.41 | Jul. |
| -5.52 | -2.98 | 0.09 | 0.02 | 1.23 | Aug. |
| -2.17 | -3.93 | -1.13 | 0.02 | 1.85 | Sep. |
| -0.44 | -3.61 | -0.05 | 0.02 | 2.05 | Oct. |

表9 臺中市營造工程物價工程種類別分類指數(續1)

| 年 月 別 | 瀝青及其製品類 | 雜項類 | 勞務類 | 工資 | 機具設備租金 |
|---------------|-------------------|------------------------|----------|--------|----------------|
| | Asphalt & Related | Miscellaneous Products | Services | Wages | Equipment Rent |
| 權 數 | 1.58 | 63.64 | 410.80 | 317.30 | 93.50 |
| 項 數 | 1 | 14 | 26 | 12 | 14 |
| 定 基 指 數 | | | | | |
| 基期：民國105年=100 | | | | | |
| 民國104年 | 100.51 | 100.32 | 99.85 | 99.81 | 100.09 |
| 民國105年 | 100.00 | 100.00 | 100.00 | 100.00 | 100.00 |
| 民國106年 | 100.00 | 102.89 | 100.25 | 100.12 | 100.95 |
| 民國107年 | 100.00 | 103.87 | 101.60 | 101.10 | 103.54 |
| 民國108年 | 100.00 | 104.52 | 104.00 | 102.85 | 108.16 |
| 10月 | 100.00 | 104.65 | 104.90 | 103.86 | 108.70 |
| 11月 | 100.00 | 104.64 | 105.54 | 104.47 | 109.44 |
| 12月 | 100.00 | 104.64 | 105.80 | 104.81 | 109.44 |
| 民國109年 | | | | | |
| 1月 | 100.00 | 104.71 | 106.26 | 104.81 | 111.47 |
| 2月 | 100.00 | 104.71 | 106.26 | 104.81 | 111.47 |
| 3月 | 100.00 | 104.63 | 106.39 | 104.94 | 111.58 |
| 4月 | 100.00 | 104.69 | 106.39 | 104.94 | 111.57 |
| 5月 | 97.73 | 104.63 | 106.43 | 104.94 | 111.76 |
| 6月 | 98.21 | 106.23 | 106.60 | 105.16 | 111.76 |
| 7月 | 98.45 | 106.19 | 107.45 | 106.25 | 111.76 |
| 8月 | 98.58 | 106.24 | 107.45 | 106.25 | 111.76 |
| 9月 | 98.64 | 106.41 | 111.75 | 111.50 | 112.89 |
| 10月 | 98.64 | 104.93 | 112.16 | 111.77 | 113.75 |
| 年 增 率 (%) | | | | | |
| 民國104年 | 0.00 | -0.45 | 3.52 | 3.73 | 2.39 |
| 民國105年 | -0.51 | -0.32 | 0.14 | 0.19 | -0.09 |
| 民國106年 | — | 2.89 | 0.26 | 0.12 | 0.95 |
| 民國107年 | — | 0.96 | 1.34 | 0.98 | 2.57 |
| 民國108年 | — | 0.63 | 2.36 | 1.73 | 4.46 |
| 10月 | — | 1.03 | 2.25 | 2.02 | 3.00 |
| 11月 | — | 1.00 | 2.88 | 2.62 | 3.71 |
| 12月 | — | 1.00 | 3.00 | 2.96 | 3.16 |
| 民國109年 | | | | | |
| 1月 | — | 0.98 | 3.28 | 3.01 | 4.16 |
| 2月 | — | 1.06 | 3.28 | 3.01 | 4.16 |
| 3月 | — | 1.02 | 3.19 | 3.14 | 3.38 |
| 4月 | — | 0.99 | 3.04 | 2.94 | 3.36 |
| 5月 | -2.27 | 0.88 | 2.94 | 2.75 | 3.54 |
| 6月 | -1.79 | 0.84 | 3.02 | 2.85 | 3.54 |
| 7月 | -1.55 | 0.73 | 3.30 | 3.22 | 3.54 |
| 8月 | -1.42 | 0.66 | 3.30 | 3.22 | 3.54 |
| 9月 | -1.36 | 0.60 | 6.70 | 7.59 | 3.85 |
| 10月 | -1.36 | 0.27 | 6.92 | 7.62 | 4.65 |

**Table 9 Indices of Construction Cost in Taichung
by Kinds of Construction(Cont.1)**

| 土木工程類 Civil Engineering Construction | 材料類 | 水泥及其製品類 | 砂石及級配類 | 磚瓦瓷類 | Year & Month |
|--------------------------------------------|---------------|------------------------------|-------------------------|---------------|---------------------|
| | Materials | Cement & Related Products | Sand & Crushed Stone | Brick & Tiles | |
| <i>1000.00</i> | <i>651.93</i> | <i>201.13</i> | <i>36.11</i> | <i>1.53</i> | <i>Weights</i> |
| <i>87</i> | <i>60</i> | <i>7</i> | <i>3</i> | <i>2</i> | <i>No. of Items</i> |
| Fixed Index | | | | | |
| Base Period : 2016=100 | | | | | |
| 102.08 | 103.56 | 106.61 | 100.75 | 100.56 | 2015 |
| 100.00 | 100.00 | 100.00 | 100.00 | 100.00 | 2016 |
| 100.98 | 101.58 | 93.08 | 97.75 | 97.02 | 2017 |
| 104.93 | 107.31 | 98.65 | 97.81 | 94.42 | 2018 |
| 108.06 | 111.48 | 112.71 | 99.37 | 91.49 | 2019 |
| 107.91 | 110.97 | 114.42 | 100.38 | 91.22 | Oct. |
| 108.19 | 111.24 | 115.23 | 100.43 | 91.22 | Nov. |
| 108.81 | 112.03 | 117.35 | 100.33 | 91.22 | Dec. |
| 2020 | | | | | |
| 109.50 | 112.95 | 119.66 | 100.33 | 91.22 | Jan. |
| 109.85 | 113.48 | 123.21 | 100.33 | 91.22 | Feb. |
| 109.86 | 113.41 | 123.98 | 100.33 | 91.22 | Mar. |
| 109.44 | 112.77 | 124.20 | 100.33 | 91.22 | Apr. |
| 109.51 | 112.88 | 124.86 | 100.33 | 91.22 | May |
| 110.03 | 113.57 | 125.26 | 100.33 | 91.22 | Jun. |
| 110.03 | 113.42 | 125.26 | 100.33 | 91.22 | Jul. |
| 110.55 | 114.21 | 125.74 | 100.33 | 91.22 | Aug. |
| 111.76 | 114.81 | 126.02 | 100.86 | 91.22 | Sep. |
| 111.86 | 114.64 | 126.17 | 100.86 | 91.22 | Oct. |
| Annual Change (%) | | | | | |
| -1.65 | -4.14 | 0.72 | 3.23 | 0.81 | 2015 |
| -2.03 | -3.44 | -6.20 | -0.75 | -0.56 | 2016 |
| 0.98 | 1.57 | -6.92 | -2.25 | -2.98 | 2017 |
| 3.91 | 5.65 | 5.98 | 0.07 | -2.68 | 2018 |
| 2.98 | 3.89 | 14.25 | 1.59 | -3.10 | 2019 |
| 0.94 | 0.81 | 9.00 | 2.64 | -1.86 | Oct. |
| 1.19 | 1.02 | 8.46 | 2.33 | -1.86 | Nov. |
| 2.02 | 2.11 | 9.61 | 2.23 | -1.86 | Dec. |
| 2020 | | | | | |
| 2.59 | 2.87 | 10.39 | 2.17 | -1.86 | Jan. |
| 2.17 | 2.24 | 12.54 | 1.94 | -1.07 | Feb. |
| 1.77 | 1.61 | 12.30 | 1.88 | -1.07 | Mar. |
| 1.08 | 0.69 | 10.88 | 1.88 | 0.13 | Apr. |
| 1.32 | 1.07 | 11.19 | 1.57 | 0.13 | May |
| 1.62 | 1.47 | 11.39 | 0.69 | 0.13 | Jun. |
| 1.57 | 1.38 | 10.82 | 0.57 | 0.13 | Jul. |
| 1.96 | 1.96 | 10.73 | 0.57 | — | Aug. |
| 3.23 | 2.92 | 10.66 | 1.10 | — | Sep. |
| 3.66 | 3.31 | 10.27 | 0.48 | — | Oct. |

表9 臺中市營造工程物價工程種類別分類指數(續2完)

| 年 月 別 | 金屬製品類 | 木材及其製品類 | 塑膠製品類 | 油漆塗裝類 | 機電設備類 |
|-------|----------------|---------------------------|------------------|--------|----------------------------------|
| | Metal Products | Timber & Related Products | Plastic Products | Paints | Electrical Equipment & Apparatus |
| 權 數 | 163.37 | 12.14 | 17.11 | 2.83 | 111.37 |
| 項 數 | 16 | 4 | 5 | 3 | 8 |

定 基 指 數

基期：民國105年=100

| | | | | | |
|--------|--------|--------|--------|--------|--------|
| 民國104年 | 99.49 | 105.67 | 103.33 | 100.07 | 104.48 |
| 民國105年 | 100.00 | 100.00 | 100.00 | 100.00 | 100.00 |
| 民國106年 | 116.45 | 99.49 | 104.85 | 100.37 | 106.53 |
| 民國107年 | 130.52 | 106.92 | 111.03 | 104.25 | 110.48 |
| 民國108年 | 128.46 | 107.29 | 113.08 | 106.18 | 111.68 |
| 10月 | 124.64 | 105.89 | 113.43 | 106.18 | 111.04 |
| 11月 | 124.84 | 105.84 | 112.96 | 106.18 | 110.95 |
| 12月 | 125.33 | 105.74 | 112.96 | 106.18 | 111.19 |
| 民國109年 | | | | | |
| 1月 | 125.74 | 105.74 | 113.43 | 106.18 | 111.89 |
| 2月 | 123.50 | 105.74 | 113.90 | 106.18 | 111.83 |
| 3月 | 122.91 | 104.04 | 113.90 | 106.93 | 110.97 |
| 4月 | 120.64 | 104.18 | 112.95 | 106.93 | 110.21 |
| 5月 | 121.53 | 104.13 | 111.77 | 106.93 | 109.98 |
| 6月 | 122.33 | 104.08 | 112.47 | 106.93 | 110.41 |
| 7月 | 120.96 | 104.08 | 113.40 | 106.93 | 111.32 |
| 8月 | 122.82 | 104.03 | 113.88 | 106.93 | 112.39 |
| 9月 | 124.94 | 101.82 | 111.72 | 106.93 | 112.80 |
| 10月 | 124.86 | 101.82 | 113.44 | 106.93 | 113.06 |

年 增 率 (%)

| | | | | | |
|--------|--------|-------|-------|-------|-------|
| 民國104年 | -15.31 | -0.51 | -1.96 | -0.06 | -5.06 |
| 民國105年 | 0.51 | -5.37 | -3.23 | -0.07 | -4.29 |
| 民國106年 | 16.45 | -0.51 | 4.85 | 0.37 | 6.53 |
| 民國107年 | 12.08 | 7.47 | 5.90 | 3.87 | 3.71 |
| 民國108年 | -1.58 | 0.35 | 1.85 | 1.85 | 1.09 |
| 10月 | -7.17 | -2.15 | 1.28 | — | 0.75 |
| 11月 | -5.33 | -2.14 | 1.28 | — | -0.65 |
| 12月 | -2.97 | -2.23 | 0.86 | — | -0.46 |
| 民國109年 | | | | | |
| 1月 | -1.56 | -2.23 | 0.54 | — | 0.20 |
| 2月 | -5.89 | -2.23 | 0.54 | — | 0.26 |
| 3月 | -6.92 | -3.76 | 0.54 | 0.71 | -1.26 |
| 4月 | -8.10 | -3.63 | 0.33 | 0.71 | -2.44 |
| 5月 | -6.32 | -3.59 | -0.30 | 0.71 | -2.47 |
| 6月 | -5.74 | -3.92 | -0.42 | 0.71 | -1.16 |
| 7月 | -6.23 | -3.15 | -0.23 | 0.71 | -0.13 |
| 8月 | -4.73 | -3.20 | 0.61 | 0.71 | 0.85 |
| 9月 | -1.58 | -4.18 | -1.71 | 0.71 | 1.59 |
| 10月 | 0.18 | -3.84 | 0.01 | 0.71 | 1.82 |

**Table 9 Indices of Construction Cost in Taichung
by Kinds of Construction(Cont.2 End)**

| 瀝青及其製品類 Asphalt & Related | 雜項類 Miscellaneous Products | 勞務類 Services | 工資 Wages | 機具設備租金 Equipment Rent | Year & Month |
|------------------------------|-------------------------------|-----------------|---------------|--------------------------|---------------------|
| <i>48.73</i> | <i>57.60</i> | <i>348.07</i> | <i>181.75</i> | <i>166.32</i> | <i>Weights</i> |
| <i>2</i> | <i>10</i> | <i>27</i> | <i>10</i> | <i>17</i> | <i>No. of Items</i> |

Fixed Index

Base Period : 2016=100

| | | | | | |
|---------------|---------------|---------------|---------------|---------------|-------------|
| 100.81 | 100.17 | 99.98 | 99.77 | 100.34 | 2015 |
| 100.00 | 100.00 | 100.00 | 100.00 | 100.00 | 2016 |
| 99.96 | 99.89 | 100.15 | 100.13 | 100.18 | 2017 |
| 100.20 | 100.05 | 101.11 | 101.31 | 100.90 | 2018 |
| 100.58 | 100.29 | 102.34 | 102.72 | 101.91 | 2019 |
| 100.58 | 100.04 | 102.84 | 103.35 | 102.28 | Oct. |
| 100.58 | 100.02 | 103.15 | 103.79 | 102.45 | Nov. |
| 100.58 | 99.96 | 103.46 | 104.40 | 102.42 | Dec. |
| | | | | | 2020 |
| 100.58 | 99.91 | 103.71 | 104.40 | 102.96 | Jan. |
| 100.58 | 99.91 | 103.71 | 104.40 | 102.96 | Feb. |
| 100.58 | 99.96 | 103.87 | 104.65 | 103.02 | Mar. |
| 100.58 | 99.94 | 103.86 | 104.65 | 103.00 | Apr. |
| 97.27 | 100.01 | 103.86 | 104.65 | 102.99 | May |
| 97.40 | 103.11 | 104.05 | 105.03 | 102.99 | Jun. |
| 97.62 | 103.06 | 104.37 | 105.62 | 102.99 | Jul. |
| 97.73 | 103.01 | 104.37 | 105.62 | 102.99 | Aug. |
| 97.79 | 102.92 | 106.74 | 109.51 | 103.70 | Sep. |
| 97.79 | 99.77 | 107.32 | 110.28 | 104.08 | Oct. |

Annual Change (%)

| | | | | | |
|--------------|--------------|-------------|-------------|--------------|-------------|
| -1.23 | -1.01 | 2.23 | 2.91 | 1.14 | 2015 |
| -0.81 | -0.16 | 0.02 | 0.23 | -0.34 | 2016 |
| -0.04 | -0.12 | 0.15 | 0.13 | 0.18 | 2017 |
| 0.24 | 0.16 | 0.96 | 1.18 | 0.72 | 2018 |
| 0.38 | 0.24 | 1.22 | 1.39 | 1.00 | 2019 |
| — | 1.31 | 1.23 | 1.41 | 1.03 | Oct. |
| — | 1.29 | 1.54 | 1.84 | 1.20 | Nov. |
| — | 1.22 | 1.84 | 2.44 | 1.17 | Dec. |
| | | | | | 2020 |
| — | 1.06 | 2.01 | 2.53 | 1.45 | Jan. |
| — | 1.14 | 2.01 | 2.53 | 1.45 | Feb. |
| — | 1.19 | 2.09 | 2.78 | 1.35 | Mar. |
| — | 0.99 | 1.87 | 2.45 | 1.26 | Apr. |
| -3.29 | 1.01 | 1.83 | 2.41 | 1.20 | May |
| -3.16 | 0.84 | 1.91 | 2.57 | 1.20 | Jun. |
| -2.94 | 0.78 | 1.98 | 2.71 | 1.17 | Jul. |
| -2.83 | 0.65 | 1.98 | 2.71 | 1.17 | Aug. |
| -2.77 | 0.64 | 3.86 | 6.09 | 1.39 | Sep. |
| -2.77 | -0.27 | 4.36 | 6.71 | 1.76 | Oct. |

表 10 臺中市營造工程物價指數銜接表

基期：民國 105年=100

| 年 \ 月 | 1月 JAN. | 2月 FEB. | 3月 MAR. | 4月 APR. | 5月 MAY | 6月 JUN. |
|---------|------------|------------|------------|------------|-----------|------------|
| 民國 102年 | 100.17 | 100.49 | 100.67 | 100.14 | 99.87 | 99.46 |
| 民國 103年 | 102.17 | 102.32 | 102.17 | 103.37 | 104.15 | 104.85 |
| 民國 104年 | 103.88 | 103.35 | 103.06 | 103.15 | 102.60 | 102.58 |
| 民國 105年 | 99.61 | 99.38 | 99.31 | 100.59 | 101.39 | 100.48 |
| 民國 106年 | 101.06 | 101.03 | 101.44 | 101.16 | 100.41 | 100.62 |
| 民國 107年 | 103.56 | 103.40 | 103.95 | 104.35 | 104.77 | 105.52 |
| 民國 108年 | 106.78 | 107.67 | 108.11 | 108.23 | 107.96 | 108.17 |
| 民國 109年 | 109.21 | 109.20 | 109.11 | 108.56 | 108.74 | 109.16 |

備註：1.由於受查者延誤或更正報價，本表所載資料於公布後3個月內可能修正。

2.本市105年基期消費者物價指數依新分類權數架構編算，歷史資料將依新基期分類架構回溯銜接。

Table 10 Splicing Table of Construction Cost Indices in Taichung

Base Period : 2016=100

| 7月 JUL. | 8月 AUG. | 9月 SEP. | 10月 OCT. | 11月 NOV. | 12月 DEC. | 年指數 YEARLY INDEX | MONTH YEAR |
|------------|------------|------------|-------------|-------------|-------------|------------------------|---------------|
| 99.94 | 100.13 | 100.78 | 101.02 | 101.12 | 101.48 | 100.44 | 2013 |
| 105.24 | 105.48 | 105.34 | 104.73 | 104.52 | 104.22 | 104.05 | 2014 |
| 101.83 | 101.05 | 100.92 | 100.04 | 99.92 | 99.71 | 101.84 | 2015 |
| 100.21 | 100.03 | 99.69 | 99.24 | 99.67 | 100.40 | 100.00 | 2016 |
| 100.89 | 101.99 | 102.47 | 102.27 | 102.53 | 102.90 | 101.56 | 2017 |
| 106.21 | 106.55 | 107.07 | 107.52 | 107.26 | 106.84 | 105.58 | 2018 |
| 108.19 | 108.25 | 108.06 | 107.62 | 107.98 | 108.53 | 107.96 | 2019 |
| 109.23 | 109.75 | 111.57 | 111.63 | | | | 2020 |

附錄

Appendix

附錄1 臺灣地區消費者物價基本分類指數

Appendix 1 Indices of Consumer Price by Basic Group in Taiwan Area

| 年月別 | 總指數 General Index | 食物類 Food | 衣著類 Clothing | 居住類 Housing | 交通及通訊類 Transportation & Communication | 醫藥保健類 Medicines & Medical Care | 教養娛樂類 Education & Entertainment | 雜項類 Miscellaneous | Year & Month |
|-----|----------------------|-------------|-----------------|----------------|------------------------------------------|-----------------------------------|------------------------------------|----------------------|--------------|
| 權數 | 1,000.00 | 237.26 | 45.77 | 227.02 | 153.11 | 42.85 | 147.26 | 146.73 | Weights |
| 項數 | 368 | 171 | 23 | 46 | 30 | 21 | 48 | 29 | No. of Items |

定基指數

Fixed Index

基期：民國105年=100

Base Period : 2016=100

| | | | | | | | | | |
|--------|--------|--------|--------|--------|--------|--------|--------|--------|------|
| 民國100年 | 95.15 | 84.21 | 96.84 | 98.46 | 107.73 | 96.49 | 99.00 | 94.54 | 2011 |
| 民國101年 | 96.99 | 87.72 | 99.28 | 99.60 | 108.21 | 97.21 | 99.68 | 96.57 | 2012 |
| 民國102年 | 97.76 | 88.82 | 99.09 | 100.51 | 108.69 | 98.21 | 100.01 | 97.07 | 2013 |
| 民國103年 | 98.93 | 92.15 | 100.36 | 101.39 | 107.39 | 98.85 | 99.94 | 98.36 | 2014 |
| 民國104年 | 98.63 | 95.03 | 99.80 | 100.24 | 101.13 | 99.14 | 99.91 | 98.63 | 2015 |
| 民國105年 | 100.00 | 100.00 | 100.00 | 100.00 | 100.00 | 100.00 | 100.00 | 100.00 | 2016 |
| 民國106年 | 100.62 | 99.63 | 99.76 | 100.86 | 101.81 | 101.71 | 100.29 | 101.90 | 2017 |
| 民國107年 | 101.98 | 100.62 | 100.05 | 101.78 | 104.12 | 102.78 | 100.52 | 106.73 | 2018 |
| 民國108年 | 102.55 | 102.54 | 99.31 | 102.42 | 102.61 | 103.65 | 101.27 | 107.35 | 2019 |
| 10月 | 103.02 | 104.19 | 106.55 | 102.10 | 101.53 | 103.83 | 101.47 | 106.90 | Oct. |
| 11月 | 102.60 | 103.26 | 104.07 | 102.09 | 101.44 | 104.08 | 100.77 | 107.05 | Nov. |
| 12月 | 102.66 | 103.39 | 102.29 | 102.16 | 101.78 | 103.94 | 100.86 | 107.31 | Dec. |
| 民國109年 | | | | | | | | | 2020 |
| 1月 | 103.28 | 103.15 | 99.10 | 102.36 | 102.65 | 104.15 | 102.70 | 110.01 | Jan. |
| 2月 | 102.17 | 102.95 | 96.99 | 102.36 | 100.46 | 104.04 | 100.50 | 107.86 | Feb. |
| 3月 | 101.71 | 102.70 | 95.92 | 102.43 | 98.37 | 104.35 | 99.75 | 108.04 | Mar. |
| 4月 | 101.51 | 102.66 | 103.93 | 102.23 | 94.83 | 104.35 | 99.59 | 107.95 | Apr. |
| 5月 | 101.40 | 102.58 | 102.04 | 102.23 | 94.81 | 104.29 | 99.38 | 108.16 | May |
| 6月 | 102.21 | 103.07 | 100.77 | 103.38 | 97.11 | 104.81 | 100.07 | 108.50 | Jun. |
| 7月 | 102.34 | 102.85 | 98.89 | 103.33 | 98.67 | 104.66 | 100.53 | 108.55 | Jul. |
| 8月 | 102.51 | 103.45 | 97.33 | 103.41 | 98.90 | 104.82 | 100.69 | 108.67 | Aug. |
| 9月 | 102.40 | 104.02 | 96.65 | 103.41 | 98.34 | 104.73 | 99.86 | 108.61 | Sep. |
| 10月 | 102.77 | 103.90 | 106.56 | 102.40 | 99.10 | 104.54 | 100.42 | 108.22 | Oct. |

年增率(%)

Annual Change (%)

| | | | | | | | | | |
|--------|-------|-------|-------|-------|-------|------|-------|-------|------|
| 民國100年 | 1.42 | 2.26 | 2.87 | 0.86 | 1.43 | 2.01 | 0.52 | 1.26 | 2011 |
| 民國101年 | 1.93 | 4.17 | 2.52 | 1.16 | 0.45 | 0.75 | 0.69 | 2.15 | 2012 |
| 民國102年 | 0.79 | 1.25 | -0.19 | 0.91 | 0.44 | 1.03 | 0.33 | 0.52 | 2013 |
| 民國103年 | 1.20 | 3.75 | 1.28 | 0.88 | -1.20 | 0.65 | -0.07 | 1.33 | 2014 |
| 民國104年 | -0.30 | 3.13 | -0.56 | -1.13 | -5.83 | 0.29 | -0.03 | 0.27 | 2015 |
| 民國105年 | 1.39 | 5.23 | 0.20 | -0.24 | -1.12 | 0.87 | 0.09 | 1.39 | 2016 |
| 民國106年 | 0.62 | -0.37 | -0.24 | 0.86 | 1.81 | 1.71 | 0.29 | 1.90 | 2017 |
| 民國107年 | 1.35 | 0.99 | 0.29 | 0.91 | 2.27 | 1.05 | 0.23 | 4.74 | 2018 |
| 民國108年 | 0.56 | 1.91 | -0.74 | 0.63 | -1.45 | 0.85 | 0.75 | 0.58 | 2019 |
| 10月 | 0.37 | 1.64 | 1.06 | 0.34 | -3.18 | 0.78 | 0.93 | 1.17 | Oct. |
| 11月 | 0.58 | 1.86 | 0.24 | 0.36 | -2.14 | 1.09 | 1.21 | 1.01 | Nov. |
| 12月 | 1.14 | 2.99 | 0.71 | 0.47 | -0.24 | 1.04 | 1.11 | 0.85 | Dec. |
| 民國109年 | | | | | | | | | 2020 |
| 1月 | 1.86 | 2.58 | 1.19 | 0.75 | 0.42 | 0.96 | 3.00 | 3.33 | Jan. |
| 2月 | -0.21 | 1.78 | 1.97 | 0.47 | -2.29 | 0.75 | -1.49 | -1.78 | Feb. |
| 3月 | -0.03 | 1.61 | 1.04 | 0.43 | -4.31 | 0.73 | -0.38 | 0.77 | Mar. |
| 4月 | -0.97 | 1.27 | 1.69 | 0.13 | -8.54 | 0.94 | -1.80 | 0.61 | Apr. |
| 5月 | -1.21 | 0.30 | 0.76 | 0.00 | -8.54 | 1.07 | -1.76 | 0.87 | May |
| 6月 | -0.75 | -0.04 | 1.53 | 0.12 | -5.65 | 1.26 | -1.56 | 1.05 | Jun. |
| 7月 | -0.51 | 0.78 | 1.68 | 0.14 | -5.10 | 0.89 | -2.06 | 1.52 | Jul. |
| 8月 | -0.32 | 0.17 | 1.77 | 0.22 | -3.75 | 0.75 | -1.40 | 1.52 | Aug. |
| 9月 | -0.58 | -0.73 | 1.47 | 0.20 | -3.33 | 0.65 | -1.44 | 0.91 | Sep. |
| 10月 | -0.24 | -0.28 | 0.01 | 0.29 | -2.39 | 0.68 | -1.03 | 1.23 | Oct. |

附錄2 臺灣地區消費者物價總指數銜接表

基期：民國105年=100

| 年 | 1月 JAN. | 2月 FEB. | 3月 MAR. | 4月 APR. | 5月 MAY | 6月 JUN. |
|---------|------------|------------|------------|------------|-----------|------------|
| 民國 51年 | 14.11 | 14.27 | 14.22 | 14.28 | 14.47 | 14.39 |
| 民國 52年 | 14.76 | 14.77 | 14.80 | 14.90 | 14.77 | 14.64 |
| 民國 53年 | 14.73 | 14.75 | 14.70 | 14.61 | 14.66 | 14.54 |
| 民國 54年 | 14.61 | 14.56 | 14.51 | 14.56 | 14.64 | 14.71 |
| 民國 55年 | 14.85 | 14.64 | 14.62 | 14.72 | 14.75 | 15.10 |
| 民國 56年 | 15.25 | 15.54 | 15.27 | 15.24 | 15.30 | 15.42 |
| 民國 57年 | 15.88 | 15.76 | 15.81 | 16.48 | 16.57 | 16.87 |
| 民國 58年 | 16.90 | 17.12 | 17.06 | 17.14 | 16.95 | 17.10 |
| 民國 59年 | 17.53 | 17.82 | 17.93 | 18.02 | 17.93 | 17.79 |
| 民國 60年 | 18.73 | 18.65 | 18.56 | 18.52 | 18.54 | 18.54 |
| 民國 61年 | 18.61 | 19.01 | 18.97 | 18.99 | 19.08 | 19.28 |
| 民國 62年 | 18.88 | 19.15 | 19.09 | 19.37 | 19.62 | 19.83 |
| 民國 63年 | 26.39 | 30.40 | 30.82 | 30.61 | 30.36 | 30.26 |
| 民國 64年 | 31.91 | 31.95 | 31.68 | 31.89 | 31.91 | 32.63 |
| 民國 65年 | 32.84 | 32.96 | 33.22 | 33.30 | 33.13 | 33.00 |
| 民國 66年 | 33.89 | 34.44 | 34.31 | 34.57 | 34.72 | 35.81 |
| 民國 67年 | 36.33 | 36.60 | 36.64 | 37.32 | 37.30 | 37.26 |
| 民國 68年 | 38.57 | 38.75 | 39.28 | 40.06 | 40.40 | 40.82 |
| 民國 69年 | 45.01 | 45.91 | 46.16 | 46.39 | 47.27 | 48.53 |
| 民國 70年 | 55.24 | 56.18 | 56.43 | 56.65 | 56.43 | 56.97 |
| 民國 71年 | 58.02 | 57.84 | 57.99 | 58.14 | 58.49 | 58.61 |
| 民國 72年 | 59.07 | 59.66 | 59.91 | 60.17 | 59.76 | 60.20 |
| 民國 73年 | 58.39 | 58.98 | 59.14 | 59.25 | 59.97 | 59.92 |
| 民國 74年 | 59.34 | 59.81 | 59.84 | 59.55 | 59.36 | 59.27 |
| 民國 75年 | 59.09 | 59.25 | 59.24 | 59.39 | 59.47 | 59.62 |
| 民國 76年 | 59.91 | 59.79 | 59.32 | 59.53 | 59.54 | 59.58 |
| 民國 77年 | 60.24 | 60.00 | 59.66 | 59.74 | 60.41 | 60.78 |
| 民國 78年 | 61.91 | 62.45 | 62.60 | 63.16 | 63.63 | 63.46 |
| 民國 79年 | 64.29 | 64.20 | 64.68 | 65.32 | 66.00 | 65.75 |
| 民國 80年 | 67.50 | 67.90 | 67.57 | 68.01 | 68.24 | 68.40 |
| 民國 81年 | 70.04 | 70.66 | 70.75 | 71.90 | 72.14 | 71.94 |
| 民國 82年 | 72.60 | 72.82 | 73.05 | 73.89 | 73.64 | 75.07 |
| 民國 83年 | 74.71 | 75.68 | 75.47 | 76.16 | 76.86 | 76.67 |
| 民國 84年 | 78.62 | 78.28 | 78.39 | 79.54 | 79.39 | 80.25 |
| 民國 85年 | 80.42 | 81.22 | 80.75 | 81.78 | 81.68 | 82.16 |
| 民國 86年 | 82.01 | 82.89 | 81.63 | 82.19 | 82.30 | 83.67 |
| 民國 87年 | 83.65 | 83.13 | 83.65 | 83.93 | 83.67 | 84.88 |
| 民國 88年 | 83.98 | 84.88 | 83.26 | 83.85 | 84.08 | 84.16 |
| 民國 89年 | 84.41 | 85.66 | 84.19 | 84.89 | 85.42 | 85.30 |
| 民國 90年 | 86.40 | 84.78 | 84.55 | 85.25 | 85.23 | 85.18 |
| 民國 91年 | 84.95 | 85.98 | 84.56 | 85.43 | 85.01 | 85.27 |
| 民國 92年 | 85.87 | 84.68 | 84.41 | 85.33 | 85.28 | 84.79 |
| 民國 93年 | 85.88 | 85.22 | 85.16 | 86.14 | 86.06 | 86.26 |
| 民國 94年 | 86.30 | 86.87 | 87.12 | 87.56 | 88.04 | 88.32 |
| 民國 95年 | 88.61 | 87.73 | 87.48 | 88.63 | 89.44 | 89.85 |
| 民國 96年 | 88.92 | 89.26 | 88.22 | 89.24 | 89.42 | 89.97 |
| 民國 97年 | 91.54 | 92.71 | 91.71 | 92.70 | 92.74 | 94.44 |
| 民國 98年 | 92.89 | 91.47 | 91.57 | 92.27 | 92.66 | 92.57 |
| 民國 99年 | 93.13 | 93.62 | 92.73 | 93.51 | 93.36 | 93.68 |
| 民國 100年 | 94.15 | 94.86 | 94.03 | 94.73 | 94.91 | 95.50 |
| 民國 101年 | 96.37 | 95.09 | 95.21 | 96.09 | 96.57 | 97.19 |
| 民國 102年 | 97.45 | 97.91 | 96.50 | 97.10 | 97.28 | 97.77 |
| 民國 103年 | 98.25 | 97.87 | 98.05 | 98.71 | 98.86 | 99.37 |
| 民國 104年 | 97.33 | 97.67 | 97.45 | 97.90 | 98.14 | 98.81 |
| 民國 105年 | 98.12 | 100.02 | 99.41 | 99.73 | 99.35 | 99.70 |
| 民國 106年 | 100.32 | 99.96 | 99.59 | 99.83 | 99.94 | 100.70 |
| 民國 107年 | 101.21 | 102.16 | 101.17 | 101.83 | 101.69 | 102.11 |
| 民國 108年 | 101.39 | 102.38 | 101.74 | 102.50 | 102.64 | 102.98 |
| 民國 109年 | 103.28 | 102.17 | 101.71 | 101.51 | 101.40 | 102.21 |

註：1. 由於受查者延誤或更正報價，最近3個月資料均可能修正。

2. 表列指數民國59年(含)以前係依據原台灣省政府編布之指數銜接。

Appendix 2 Splicing Table of Consumer Price Indices in Taiwan Area

Base Period : 2016=100

| 7月 JUL. | 8月 AUG. | 9月 SEP. | 10月 OCT. | 11月 NOV. | 12月 DEC. | 年指數 YEARLY INDEX | MONTH |
|------------|------------|------------|-------------|-------------|-------------|------------------------|-------|
| 14.17 | 14.31 | 14.66 | 14.93 | 14.73 | 14.62 | 14.43 | 1962 |
| 14.46 | 14.49 | 14.94 | 14.93 | 14.75 | 14.71 | 14.74 | 1963 |
| 14.43 | 14.59 | 14.80 | 15.02 | 15.00 | 14.80 | 14.72 | 1964 |
| 14.73 | 14.81 | 14.89 | 14.77 | 14.80 | 14.89 | 14.71 | 1965 |
| 15.12 | 15.04 | 15.36 | 15.46 | 15.25 | 15.14 | 15.00 | 1966 |
| 15.62 | 15.59 | 15.75 | 15.67 | 15.65 | 15.80 | 15.51 | 1967 |
| 17.15 | 17.59 | 17.33 | 17.44 | 17.11 | 16.76 | 16.73 | 1968 |
| 17.45 | 17.80 | 17.79 | 19.40 | 18.56 | 17.73 | 17.58 | 1969 |
| 18.08 | 18.61 | 19.09 | 18.80 | 18.57 | 18.39 | 18.21 | 1970 |
| 18.55 | 18.87 | 18.86 | 18.99 | 18.93 | 18.89 | 18.72 | 1971 |
| 19.45 | 20.13 | 20.08 | 19.30 | 19.05 | 19.38 | 19.28 | 1972 |
| 20.39 | 20.84 | 21.72 | 23.43 | 23.90 | 24.04 | 20.86 | 1973 |
| 30.66 | 31.00 | 32.00 | 31.94 | 32.40 | 32.21 | 30.75 | 1974 |
| 32.63 | 32.75 | 32.71 | 33.13 | 32.86 | 32.28 | 32.36 | 1975 |
| 33.14 | 33.38 | 33.35 | 33.17 | 33.09 | 33.45 | 33.17 | 1976 |
| 35.85 | 37.43 | 36.91 | 36.51 | 35.89 | 35.71 | 35.50 | 1977 |
| 37.16 | 37.84 | 38.42 | 38.74 | 38.61 | 38.44 | 37.56 | 1978 |
| 41.19 | 42.25 | 43.63 | 43.51 | 42.89 | 43.25 | 41.22 | 1979 |
| 48.87 | 49.99 | 51.92 | 52.84 | 52.91 | 52.85 | 49.05 | 1980 |
| 57.19 | 57.75 | 58.44 | 58.12 | 57.73 | 57.65 | 57.07 | 1981 |
| 58.58 | 60.35 | 59.79 | 59.31 | 58.83 | 59.05 | 58.75 | 1982 |
| 59.53 | 59.50 | 59.68 | 59.66 | 59.16 | 58.35 | 59.55 | 1983 |
| 59.76 | 59.98 | 60.18 | 59.94 | 59.60 | 59.31 | 59.54 | 1984 |
| 59.33 | 59.07 | 60.05 | 59.99 | 59.15 | 58.54 | 59.44 | 1985 |
| 59.47 | 59.80 | 61.32 | 61.19 | 60.34 | 60.07 | 59.85 | 1986 |
| 60.27 | 60.76 | 60.98 | 60.43 | 60.60 | 61.23 | 60.16 | 1987 |
| 60.78 | 61.64 | 61.84 | 62.28 | 61.96 | 61.91 | 60.94 | 1988 |
| 63.16 | 63.69 | 65.36 | 65.98 | 64.28 | 63.85 | 63.63 | 1989 |
| 66.19 | 67.29 | 69.62 | 68.12 | 66.81 | 66.76 | 66.25 | 1990 |
| 68.87 | 69.03 | 69.13 | 69.81 | 70.02 | 69.35 | 68.65 | 1991 |
| 71.42 | 71.10 | 73.39 | 73.36 | 72.19 | 71.72 | 71.72 | 1992 |
| 73.77 | 73.46 | 73.93 | 74.26 | 74.42 | 75.04 | 73.83 | 1993 |
| 76.83 | 78.64 | 78.88 | 78.02 | 77.31 | 77.03 | 76.86 | 1994 |
| 79.78 | 79.98 | 80.46 | 80.26 | 80.58 | 80.55 | 79.67 | 1995 |
| 80.94 | 84.02 | 83.55 | 83.22 | 83.16 | 82.58 | 82.12 | 1996 |
| 83.62 | 83.53 | 84.08 | 82.95 | 82.73 | 82.80 | 82.87 | 1997 |
| 84.32 | 83.91 | 84.42 | 85.09 | 85.96 | 84.55 | 84.26 | 1998 |
| 83.63 | 84.87 | 84.91 | 85.44 | 85.19 | 84.68 | 84.41 | 1999 |
| 84.84 | 85.10 | 86.29 | 86.31 | 87.11 | 86.07 | 85.47 | 2000 |
| 84.92 | 85.48 | 85.85 | 87.15 | 86.12 | 84.62 | 85.46 | 2001 |
| 85.28 | 85.25 | 85.19 | 85.67 | 85.64 | 85.27 | 85.29 | 2002 |
| 84.44 | 84.75 | 85.01 | 85.62 | 85.24 | 85.22 | 85.05 | 2003 |
| 87.25 | 86.91 | 87.38 | 87.66 | 86.54 | 86.60 | 86.42 | 2004 |
| 89.35 | 90.01 | 90.14 | 90.07 | 88.71 | 88.51 | 88.42 | 2005 |
| 90.05 | 89.51 | 89.02 | 89.00 | 88.92 | 89.11 | 88.95 | 2006 |
| 89.76 | 90.95 | 91.79 | 93.74 | 93.19 | 92.08 | 90.55 | 2007 |
| 94.97 | 95.21 | 94.64 | 95.98 | 94.99 | 93.24 | 93.74 | 2008 |
| 92.75 | 94.43 | 93.80 | 94.16 | 93.46 | 93.01 | 92.92 | 2009 |
| 93.97 | 93.98 | 94.08 | 94.70 | 94.88 | 94.16 | 93.82 | 2010 |
| 95.22 | 95.25 | 95.37 | 95.88 | 95.86 | 96.07 | 95.15 | 2011 |
| 97.56 | 98.51 | 98.19 | 98.12 | 97.38 | 97.62 | 96.99 | 2012 |
| 97.62 | 97.74 | 99.02 | 98.75 | 98.04 | 97.95 | 97.76 | 2013 |
| 99.34 | 99.77 | 99.72 | 99.79 | 98.88 | 98.54 | 98.93 | 2014 |
| 98.71 | 99.33 | 100.01 | 100.10 | 99.41 | 98.67 | 98.63 | 2015 |
| 99.93 | 99.89 | 100.35 | 101.80 | 101.37 | 100.34 | 100.00 | 2016 |
| 100.70 | 100.85 | 100.84 | 101.46 | 101.71 | 101.56 | 100.62 | 2017 |
| 102.47 | 102.40 | 102.57 | 102.64 | 102.01 | 101.50 | 101.98 | 2018 |
| 102.86 | 102.84 | 103.00 | 103.02 | 102.60 | 102.66 | 102.55 | 2019 |
| 102.34 | 102.51 | 102.40 | 102.77 | | | | 2020 |

NOTE : 1.All data are subject to revision 3 months after original publication due to late reports and corrections by respondents.

2.Indices of 1970 and before were sourcing from Taiwan Province.

附錄3 臺灣地區躉售物價基本分類指數

| 年 月 別 | 總指數 | 農產品 | 禽畜產品 | 林產品 | 水產品 | 土石及 礦產品 | 食品 及飼品 | 飲料 |
|-------|------------------|------------------|------------------------------------|--------------------|---------------------|------------------------------------|-----------------------------------------------|-----------|
| 年 月 別 | General Index | Farm Products | Poultry & Livestock Products | Forest Products | Fishery Products | Quarrying & Mineral Products | Food Products and Prepared Animal Feeds | Beverages |
| 權數 | 1,000.00 | 18.14 | 8.10 | 0.24 | 5.17 | 38.62 | 27.93 | 7.02 |
| 項數 | 1117 | 95 | 6 | 2 | 33 | 10 | 60 | 14 |

定 基 指 數

基期：民國105年=100

| | | | | | | | | |
|--------|--------|--------|--------|--------|--------|--------|--------|--------|
| 民國100年 | 117.92 | 95.97 | 92.57 | 94.74 | 95.88 | 200.52 | 100.33 | 98.58 |
| 民國101年 | 116.55 | 97.27 | 87.23 | 88.62 | 101.77 | 202.59 | 100.98 | 101.64 |
| 民國102年 | 113.72 | 91.20 | 89.39 | 95.79 | 91.57 | 194.34 | 101.47 | 102.49 |
| 民國103年 | 113.08 | 91.36 | 102.65 | 102.91 | 95.94 | 181.45 | 103.01 | 101.94 |
| 民國104年 | 103.07 | 90.41 | 99.56 | 101.69 | 94.55 | 114.81 | 99.87 | 100.27 |
| 民國105年 | 100.00 | 100.00 | 100.00 | 100.00 | 100.00 | 100.00 | 100.00 | 100.00 |
| 民國106年 | 100.90 | 91.95 | 98.11 | 103.22 | 101.77 | 122.24 | 99.79 | 98.25 |
| 民國107年 | 104.56 | 84.62 | 98.07 | 108.70 | 104.70 | 155.20 | 99.87 | 99.09 |
| 民國108年 | 102.20 | 87.89 | 95.87 | 103.90 | 106.33 | 151.60 | 100.23 | 99.75 |
| 10月 | 100.49 | 91.66 | 93.60 | 98.05 | 108.62 | 142.36 | 100.13 | 99.89 |
| 11月 | 99.72 | 90.28 | 94.49 | 98.78 | 108.36 | 144.28 | 100.34 | 99.75 |
| 12月 | 99.54 | 89.74 | 91.79 | 98.68 | 110.22 | 145.93 | 100.35 | 99.61 |
| 民國109年 | | | | | | | | |
| 1月 | 98.88 | 86.50 | 87.84 | 97.85 | 106.11 | 143.15 | 100.51 | 99.04 |
| 2月 | 97.99 | 84.00 | 87.89 | 95.50 | 107.23 | 131.96 | 100.26 | 99.00 |
| 3月 | 95.33 | 83.02 | 93.01 | 91.76 | 101.08 | 111.50 | 99.79 | 99.31 |
| 4月 | 91.91 | 82.97 | 100.58 | 88.00 | 102.05 | 90.06 | 99.48 | 100.69 |
| 5月 | 91.45 | 82.59 | 101.59 | 89.45 | 94.14 | 87.35 | 99.30 | 100.64 |
| 6月 | 92.68 | 84.75 | 100.85 | 90.99 | 89.09 | 94.33 | 98.94 | 100.51 |
| 7月 r | 93.31 | 82.33 | 99.13 | 88.51 | 100.25 | 103.45 | 98.60 | 99.63 |
| 8月 r | 93.90 | 87.68 | 101.06 | 87.67 | 90.10 | 105.79 | 98.65 | 99.63 |
| 9月 r | 93.88 | 86.61 | 98.10 | 87.90 | 104.90 | 104.15 | 98.88 | 100.69 |
| 10月 | 93.08 | 86.58 | 96.58 | 87.86 | 98.91 | 103.36 | 98.51 | 102.03 |

年 增 率 (%)

| | | | | | | | | |
|--------|--------|-------|-------|--------|--------|--------|-------|-------|
| 民國100年 | 4.32 | 11.97 | 6.57 | 0.28 | 17.60 | 25.92 | 6.02 | 0.32 |
| 民國101年 | -1.16 | 1.35 | -5.77 | -6.46 | 6.14 | 1.03 | 0.65 | 3.10 |
| 民國102年 | -2.43 | -6.24 | 2.48 | 8.09 | -10.02 | -4.07 | 0.49 | 0.84 |
| 民國103年 | -0.56 | 0.18 | 14.83 | 7.43 | 4.77 | -6.63 | 1.52 | -0.54 |
| 民國104年 | -8.85 | -1.04 | -3.01 | -1.19 | -1.45 | -36.73 | -3.05 | -1.64 |
| 民國105年 | -2.98 | 10.61 | 0.44 | -1.66 | 5.76 | -12.90 | 0.13 | -0.27 |
| 民國106年 | 0.90 | -8.05 | -1.89 | 3.22 | 1.77 | 22.24 | -0.21 | -1.75 |
| 民國107年 | 3.63 | -7.97 | -0.04 | 5.31 | 2.88 | 26.96 | 0.08 | 0.85 |
| 民國108年 | -2.26 | 3.86 | -2.24 | -4.42 | 1.56 | -2.32 | 0.36 | 0.67 |
| 10月 | -6.37 | 3.43 | -6.04 | -13.67 | 7.11 | -18.67 | 0.11 | 0.42 |
| 11月 | -5.08 | 9.44 | -6.65 | -9.06 | 4.27 | -10.13 | 0.60 | 0.34 |
| 12月 | -3.48 | 12.72 | -7.55 | -9.28 | 3.11 | -2.78 | 0.58 | 0.17 |
| 民國109年 | | | | | | | | |
| 1月 | -3.32 | 7.53 | -9.02 | -9.63 | 2.50 | -3.81 | 0.53 | -0.66 |
| 2月 | -4.48 | 2.43 | -6.01 | -11.14 | 6.51 | -13.70 | 0.28 | -0.27 |
| 3月 | -7.51 | -0.80 | 0.67 | -14.24 | 2.74 | -27.98 | 0.25 | 0.13 |
| 4月 | -11.22 | -4.19 | 5.67 | -17.45 | -4.80 | -44.02 | -0.22 | 1.08 |
| 5月 | -12.19 | -8.01 | 3.11 | -16.10 | -11.11 | -46.18 | -0.92 | 0.84 |
| 6月 | -10.31 | -4.36 | 3.27 | -13.47 | -25.72 | -39.42 | -1.67 | 0.46 |
| 7月 r | -9.00 | -5.45 | 0.30 | -15.20 | 2.13 | -32.65 | -1.78 | -0.22 |
| 8月 r | -8.80 | -3.87 | -0.10 | -16.29 | -15.81 | -29.15 | -2.21 | -0.56 |
| 9月 r | -8.13 | -7.50 | 1.43 | -13.01 | -2.85 | -29.74 | -1.74 | 0.64 |
| 10月 | -7.37 | -5.54 | 3.18 | -10.39 | -8.94 | -27.40 | -1.62 | 2.14 |

Appendix 3 Wholesale Price Indices by Basic Group in Taiwan Area

| 菸類 Tobaccos | 紡織品 Textile Products | 成衣及服飾品 Wearing Apparel and Clothing Accessories | 皮革及 其製品 Leather, Fur and Related Products | 木竹製品 Wood and Bamboo Product | 紙漿、紙、紙 製品及印刷品 Pulp, Paper, Paper Product & Printed Matter | 石油及 煤製品 Petroleum & Coal Products | Year & Month |
|----------------|----------------------------|----------------------------------------------------------|-------------------------------------------------------|---------------------------------------|-----------------------------------------------------------------------|-----------------------------------------------|--------------------|
| 3.10 | 18.51 | 4.64 | 4.47 | 2.11 | 14.56 | 44.04 | Weights |
| 3 | 38 | 8 | 10 | 8 | 30 | 20 | No. of Items |

Fixed Index

Base Period : 2016=100

| | | | | | | | |
|--------|--------|--------|--------|--------|--------|--------|-------------|
| 80.84 | 105.56 | 88.05 | 86.59 | 93.63 | 107.34 | 182.66 | 2011 |
| 87.40 | 103.47 | 92.69 | 89.70 | 94.11 | 102.23 | 192.24 | 2012 |
| 89.97 | 102.72 | 93.53 | 93.37 | 98.54 | 100.61 | 189.22 | 2013 |
| 95.19 | 102.97 | 96.33 | 100.93 | 101.89 | 100.83 | 182.25 | 2014 |
| 97.35 | 101.83 | 101.31 | 99.69 | 102.01 | 101.20 | 119.31 | 2015 |
| 100.00 | 100.00 | 100.00 | 100.00 | 100.00 | 100.00 | 100.00 | 2016 |
| 112.43 | 97.51 | 95.12 | 99.16 | 96.76 | 102.05 | 114.40 | 2017 |
| 121.28 | 99.19 | 94.62 | 98.62 | 99.65 | 106.58 | 139.09 | 2018 |
| 124.59 | 99.82 | 96.04 | 99.38 | 97.08 | 105.66 | 130.03 | 2019 |
| 125.80 | 98.70 | 96.46 | 99.00 | 94.53 | 103.47 | 126.50 | Oct. |
| 125.71 | 97.43 | 95.79 | 98.63 | 93.42 | 103.13 | 127.77 | Nov. |
| 125.60 | 97.35 | 95.87 | 98.58 | 92.69 | 102.92 | 131.97 | Dec. |
| | | | | | | | 2020 |
| 125.42 | 96.38 | 96.96 | 98.50 | 91.72 | 102.22 | 133.14 | Jan. |
| 125.36 | 96.46 | 98.05 | 98.74 | 91.71 | 102.74 | 121.00 | Feb. |
| 125.48 | 96.40 | 97.42 | 98.83 | 91.74 | 103.02 | 95.13 | Mar. |
| 125.27 | 96.05 | 95.82 | 99.08 | 91.62 | 102.82 | 66.76 | Apr. |
| 125.23 | 96.42 | 96.19 | 98.99 | 90.97 | 102.47 | 68.98 | May |
| 125.31 | 96.27 | 95.78 | 98.18 | 90.29 | 101.31 | 86.72 | Jun. |
| 125.31 | 96.12 | 95.59 | 98.36 | 89.46 | 101.06 | 94.49 | r Jul. |
| 125.52 | 95.90 | 95.17 | 98.45 | 89.35 | 100.93 | 95.68 | r Aug. |
| 125.37 | 95.32 | 95.12 | 98.07 | 88.95 | 100.87 | 93.57 | r Sep. |
| 125.04 | 93.95 | 94.57 | 97.15 | 88.24 | 100.33 | 90.24 | Oct. |

Annual Change (%)

| | | | | | | | |
|-------|-------|-------|-------|-------|-------|--------|-------------|
| 3.09 | 10.18 | 3.38 | 1.95 | 0.72 | -0.26 | 18.57 | 2011 |
| 8.11 | -1.98 | 5.27 | 3.59 | 0.51 | -4.76 | 5.24 | 2012 |
| 2.94 | -0.72 | 0.91 | 4.09 | 4.71 | -1.58 | -1.57 | 2013 |
| 5.80 | 0.24 | 2.99 | 8.10 | 3.40 | 0.22 | -3.68 | 2014 |
| 2.27 | -1.11 | 5.17 | -1.23 | 0.12 | 0.37 | -34.53 | 2015 |
| 2.72 | -1.80 | -1.29 | 0.31 | -1.97 | -1.19 | -16.18 | 2016 |
| 12.43 | -2.49 | -4.88 | -0.84 | -3.24 | 2.05 | 14.40 | 2017 |
| 7.87 | 1.72 | -0.53 | -0.54 | 2.99 | 4.44 | 21.58 | 2018 |
| 2.73 | 0.64 | 1.50 | 0.77 | -2.58 | -0.86 | -6.51 | 2019 |
| 3.48 | -2.05 | 0.18 | -0.69 | -7.18 | -4.77 | -19.39 | Oct. |
| 3.42 | -2.95 | -0.31 | -0.49 | -7.37 | -4.64 | -11.57 | Nov. |
| 3.34 | -2.73 | -0.08 | -0.63 | -8.19 | -4.28 | 4.41 | Dec. |
| | | | | | | | 2020 |
| 3.19 | -3.51 | 1.19 | -0.85 | -8.61 | -4.73 | 10.12 | Jan. |
| 3.15 | -3.47 | 2.36 | -0.49 | -8.19 | -4.64 | -4.16 | Feb. |
| 3.30 | -4.00 | 1.49 | -0.62 | -6.75 | -3.95 | -28.54 | Mar. |
| -0.25 | -4.90 | 0.29 | -0.25 | -6.41 | -4.13 | -51.23 | Apr. |
| -0.42 | -4.70 | 0.33 | -0.78 | -7.71 | -4.32 | -51.16 | May |
| -0.41 | -4.58 | -0.44 | -1.81 | -8.68 | -4.86 | -32.72 | Jun. |
| -0.03 | -4.15 | -0.18 | -1.19 | -7.81 | -4.10 | -27.56 | r Jul. |
| -0.05 | -4.56 | -1.37 | -1.55 | -8.01 | -4.15 | -25.30 | r Aug. |
| -0.01 | -5.00 | -1.80 | -1.60 | -7.54 | -3.55 | -27.09 | r Sep. |
| -0.60 | -4.81 | -1.96 | -1.87 | -6.65 | -3.03 | -28.66 | Oct. |

附錄3 臺灣地區躉售物價基本分類指數(續)

| 年 月 別 Year & Month | 化學材料及 其製品與藥品 Chemical Material, Other Chemical Products and Pharmaceuticals | 化學原 材料 Chemical Material | 橡膠及 塑膠製品 Rubber & Plastic Products | 非金屬 礦物製品 Non-metallic Mineral Products | 基本金屬 Basic Metal | 金屬製品 Fabricated Metal Products | 電子零組件 Electronic Parts and Components |
|-----------------------|-----------------------------------------------------------------------------------------|-----------------------------------|------------------------------------------------|----------------------------------------------------|------------------------|-----------------------------------------|------------------------------------------------|
| 權 數 | 127.31 | 60.41 | 24.49 | 16.58 | 57.39 | 39.99 | 275.17 |
| 項 數 | 219 | 93 | 36 | 27 | 80 | 70 | 62 |

定 基 指 數

基期：民國105年=100

| | | | | | | | |
|--------|--------|--------|--------|--------|--------|--------|--------|
| 民國100年 | 135.72 | 150.23 | 104.62 | 119.52 | 147.07 | 108.39 | 101.43 |
| 民國101年 | 128.41 | 141.13 | 104.69 | 116.90 | 132.71 | 104.25 | 101.23 |
| 民國102年 | 126.16 | 141.12 | 101.70 | 107.01 | 123.26 | 102.62 | 99.90 |
| 民國103年 | 123.85 | 136.57 | 100.57 | 105.03 | 122.99 | 104.22 | 101.18 |
| 民國104年 | 104.95 | 106.47 | 99.57 | 99.18 | 105.64 | 101.72 | 101.32 |
| 民國105年 | 100.00 | 100.00 | 100.00 | 100.00 | 100.00 | 100.00 | 100.00 |
| 民國106年 | 105.41 | 107.75 | 97.24 | 94.44 | 112.60 | 101.41 | 96.16 |
| 民國107年 | 112.53 | 94.96 | 98.76 | 94.95 | 120.69 | 103.87 | 95.31 |
| 民國108年 | 101.65 | 96.33 | 99.49 | 98.13 | 116.00 | 103.81 | 93.82 |
| 10月 | 98.83 | 95.78 | 98.73 | 96.83 | 114.49 | 103.03 | 92.37 |
| 11月 | 96.62 | 95.02 | 97.86 | 95.63 | 112.65 | 101.85 | 91.58 |
| 12月 | 95.57 | 94.39 | 97.44 | 95.03 | 111.73 | 100.96 | 91.39 |
| 民國109年 | | | | | | | |
| 1月 | 95.47 | 93.52 | 96.93 | 94.96 | 109.66 | 100.61 | 90.81 |
| 2月 | 93.94 | 93.64 | 96.52 | 95.66 | 108.91 | 101.02 | 91.66 |
| 3月 | 88.65 | 94.20 | 96.68 | 96.56 | 107.34 | 101.31 | 91.89 |
| 4月 | 81.70 | 93.54 | 96.01 | 96.45 | 104.91 | 101.05 | 91.33 |
| 5月 | 81.90 | 93.36 | 95.57 | 96.43 | 104.03 | 100.22 | 90.46 |
| 6月 | 84.46 | 93.05 | 95.35 | 96.01 | 104.34 | 99.61 | 89.94 |
| 7月 r | 85.01 | 92.81 | 95.37 | 96.03 | 105.19 | 99.23 | 89.72 |
| 8月 r | 85.28 | 92.76 | 95.49 | 96.20 | 107.63 | 99.17 | 90.41 |
| 9月 r | 86.63 | 92.51 | 95.20 | 95.63 | 109.55 | 99.27 | 90.06 |
| 10月 | 87.43 | 91.97 | 94.72 | 95.14 | 109.99 | 99.05 | 88.99 |

年 增 率 (%)

| | | | | | | | |
|--------|--------|--------|-------|-------|--------|-------|-------|
| 民國100年 | 9.91 | 13.80 | 2.96 | -2.88 | 4.58 | 1.43 | -7.23 |
| 民國101年 | -5.39 | -6.06 | 0.07 | -2.19 | -9.76 | -3.82 | -0.20 |
| 民國102年 | -1.75 | -0.01 | -2.86 | -8.46 | -7.12 | -1.56 | -1.31 |
| 民國103年 | -1.83 | -3.22 | -1.11 | -1.85 | -0.22 | 1.56 | 1.28 |
| 民國104年 | -15.26 | -22.04 | -0.99 | -5.57 | -14.11 | -2.40 | 0.14 |
| 民國105年 | -4.72 | -6.08 | 0.43 | 0.83 | -5.34 | -1.69 | -1.30 |
| 民國106年 | 5.41 | 7.75 | -2.76 | -5.56 | 12.60 | 1.41 | -3.84 |
| 民國107年 | 6.75 | -11.87 | 1.56 | 0.54 | 7.18 | 2.43 | -0.88 |
| 民國108年 | -9.67 | 1.44 | 0.74 | 3.35 | -3.89 | -0.06 | -1.56 |
| 10月 | -14.76 | -0.01 | -1.63 | 0.49 | -5.77 | -2.38 | -4.18 |
| 11月 | -11.89 | -0.34 | -2.11 | -0.74 | -6.24 | -3.29 | -4.77 |
| 12月 | -9.10 | -1.54 | -2.29 | -1.75 | -5.60 | -3.80 | -5.06 |
| 民國109年 | | | | | | | |
| 1月 | -7.88 | -3.31 | -3.10 | -3.08 | -5.77 | -3.67 | -4.72 |
| 2月 | -10.23 | -2.78 | -3.54 | -2.18 | -6.70 | -3.04 | -3.35 |
| 3月 | -15.84 | -1.92 | -3.12 | -1.62 | -9.04 | -2.75 | -2.75 |
| 4月 | -22.36 | -2.58 | -3.64 | -2.07 | -11.03 | -3.30 | -3.07 |
| 5月 | -21.58 | -3.97 | -4.60 | -3.28 | -11.77 | -4.39 | -4.50 |
| 6月 | -17.30 | -4.46 | -4.91 | -4.47 | -10.41 | -4.84 | -5.17 |
| 7月 r | -16.01 | -4.07 | -4.31 | -3.39 | -9.15 | -4.77 | -4.51 |
| 8月 r | -15.90 | -4.92 | -4.89 | -3.63 | -8.15 | -5.33 | -4.49 |
| 9月 r | -14.05 | -4.36 | -4.58 | -2.71 | -6.14 | -4.60 | -3.68 |
| 10月 | -11.53 | -3.98 | -4.06 | -1.75 | -3.93 | -3.86 | -3.66 |

Appendix 3 Wholesale Price Indices by Basic Group in Taiwan Area(Cont.)

| 電腦、電子產品 及光學製品 Computers, Electronic and Optical Products | 電力設備 及配備 Electronical Equipment | 機械設備 Machinery & Equipment | 運輸工具 及零件 Transport Equipment and parts | 家具及 裝設品 Furniture and Fixtures | 雜項工業製品 Miscellaneous Products | 水電燃氣 Water, Electricity & Gas Supply | Year & Month |
|----------------------------------------------------------------------|------------------------------------------|----------------------------------|----------------------------------------------------|--------------------------------------------|-------------------------------------|-----------------------------------------------|---------------------|
| 70.44 | 28.87 | 73.89 | 43.66 | 5.23 | 9.36 | 30.96 | <i>Weights</i> |
| 55 | 58 | 95 | 37 | 10 | 23 | 8 | <i>No. of Items</i> |

Fixed Index

Base Period : 2016=100

| | | | | | | | |
|---------------|---------------|---------------|---------------|---------------|---------------|---------------|-------------|
| 118.13 | 105.46 | 102.82 | 98.76 | 92.36 | 91.09 | 106.58 | 2011 |
| 118.20 | 104.27 | 104.12 | 99.88 | 94.32 | 92.89 | 113.76 | 2012 |
| 113.45 | 101.99 | 99.12 | 99.03 | 94.45 | 96.43 | 121.72 | 2013 |
| 107.74 | 101.81 | 98.83 | 99.34 | 96.73 | 98.48 | 128.94 | 2014 |
| 103.36 | 100.61 | 97.83 | 99.34 | 100.45 | 99.76 | 113.45 | 2015 |
| 100.00 | 100.00 | 100.00 | 100.00 | 100.00 | 100.00 | 100.00 | 2016 |
| 96.09 | 98.58 | 95.54 | 97.38 | 97.13 | 96.98 | 99.35 | 2017 |
| 92.14 | 99.52 | 96.28 | 97.76 | 98.63 | 98.70 | 102.68 | 2018 |
| 89.56 | 100.77 | 98.33 | 98.32 | 101.48 | 101.04 | 103.78 | 2019 |
| 88.40 | 100.00 | 97.85 | 97.97 | 101.09 | 100.30 | 100.06 | Oct. |
| 87.76 | 99.39 | 97.12 | 97.79 | 100.53 | 99.47 | 99.34 | Nov. |
| 87.26 | 98.96 | 96.76 | 97.55 | 100.10 | 98.79 | 98.84 | Dec. |
| | | | | | | | 2020 |
| 86.74 | 98.37 | 96.08 | 96.93 | 99.39 | 97.94 | 98.83 | Jan. |
| 87.91 | 98.42 | 96.12 | 97.18 | 99.66 | 97.85 | 98.83 | Feb. |
| 88.14 | 98.26 | 96.77 | 97.33 | 99.68 | 97.92 | 96.24 | Mar. |
| 87.51 | 97.23 | 96.26 | 97.17 | 99.48 | 97.78 | 94.89 | Apr. |
| 87.15 | 96.64 | 96.13 | 97.12 | 99.22 | 97.34 | 93.50 | May |
| 86.25 | 96.27 | 95.65 | 96.91 | 98.77 | 96.97 | 98.61 | Jun. |
| 85.52 | 96.56 | 95.52 | 96.65 | 98.05 | 96.27 | 97.93 | r Jul. |
| 85.54 | 97.16 | 95.71 | 96.86 | 97.91 | 96.03 | 97.61 | r Aug. |
| 85.03 | 97.35 | 95.34 | 96.67 | 97.53 | 95.66 | 97.63 | r Sep. |
| 84.04 | 96.65 | 94.31 | 95.96 | 96.43 | 94.77 | 93.68 | Oct. |

Annual Change (%)

| | | | | | | | |
|--------------|--------------|--------------|--------------|--------------|--------------|---------------|-------------|
| -5.83 | 2.19 | 1.25 | 1.40 | 1.04 | 2.63 | 0.83 | 2011 |
| 0.06 | -1.13 | 1.26 | 1.13 | 2.12 | 1.98 | 6.74 | 2012 |
| -4.02 | -2.19 | -4.80 | -0.85 | 0.14 | 3.81 | 7.00 | 2013 |
| -5.03 | -0.18 | -0.29 | 0.31 | 2.41 | 2.13 | 5.93 | 2014 |
| -4.07 | -1.18 | -1.01 | 0.00 | 3.85 | 1.30 | -12.01 | 2015 |
| -3.25 | -0.61 | 2.22 | 0.66 | -0.45 | 0.24 | -11.86 | 2016 |
| -3.91 | -1.42 | -4.46 | -2.62 | -2.87 | -3.02 | -0.65 | 2017 |
| -4.11 | 0.95 | 0.77 | 0.39 | 1.54 | 1.77 | 3.35 | 2018 |
| -2.80 | 1.26 | 2.13 | 0.57 | 2.89 | 2.37 | 1.07 | 2019 |
| -3.65 | -0.20 | 0.22 | -0.39 | -0.08 | -0.46 | -2.33 | Oct. |
| -3.66 | -0.72 | -0.30 | -0.60 | -0.50 | -1.03 | -2.69 | Nov. |
| -4.40 | -1.32 | -0.82 | -0.84 | -0.89 | -1.62 | -2.75 | Dec. |
| | | | | | | | 2020 |
| -4.33 | -2.10 | -2.26 | -1.34 | -1.75 | -2.56 | -3.17 | Jan. |
| -2.26 | -1.93 | -1.85 | -1.01 | -1.48 | -3.08 | -3.18 | Feb. |
| -1.90 | -2.66 | -1.16 | -0.84 | -1.66 | -3.05 | -6.45 | Mar. |
| -2.15 | -3.89 | -1.55 | -1.01 | -2.06 | -3.53 | -8.04 | Apr. |
| -3.16 | -5.13 | -2.79 | -1.81 | -2.93 | -4.99 | -9.52 | May |
| -4.54 | -5.57 | -3.94 | -2.07 | -3.47 | -5.37 | -9.87 | Jun. |
| -5.16 | -4.62 | -3.39 | -1.76 | -3.72 | -5.40 | -9.92 | r Jul. |
| -5.94 | -4.72 | -4.25 | -2.25 | -4.38 | -5.82 | -9.78 | r Aug. |
| -5.51 | -3.47 | -3.68 | -1.84 | -4.35 | -5.70 | -8.94 | r Sep. |
| -4.93 | -3.35 | -3.62 | -2.05 | -4.61 | -5.51 | -6.38 | Oct. |

附錄 4 臺灣地區躉售物價總指數銜接表

基期：民國105年=100

| 年 月 | 1月 JAN. | 2月 FEB. | 3月 MAR. | 4月 APR. | 5月 MAY | 6月 JUN. |
|---------|------------|------------|------------|------------|-----------|------------|
| 民國 42年 | 15.16 | 15.48 | 15.45 | 15.61 | 16.08 | 16.11 |
| 民國 43年 | 17.13 | 17.12 | 17.10 | 17.24 | 17.12 | 16.40 |
| 民國 44年 | 17.23 | 17.82 | 18.11 | 18.29 | 18.54 | 18.29 |
| 民國 45年 | 20.97 | 20.92 | 20.85 | 21.20 | 21.20 | 21.10 |
| 民國 46年 | 22.76 | 23.01 | 22.92 | 23.03 | 22.92 | 22.77 |
| 民國 47年 | 23.08 | 23.20 | 23.07 | 23.15 | 23.29 | 23.03 |
| 民國 48年 | 24.53 | 24.68 | 24.88 | 24.81 | 24.73 | 25.02 |
| 民國 49年 | 27.52 | 27.71 | 28.76 | 29.49 | 28.80 | 28.95 |
| 民國 50年 | 30.03 | 30.29 | 29.99 | 29.73 | 29.92 | 29.87 |
| 民國 51年 | 30.48 | 30.60 | 30.40 | 30.48 | 31.14 | 30.93 |
| 民國 52年 | 32.45 | 32.41 | 32.89 | 33.08 | 32.66 | 32.75 |
| 民國 53年 | 34.36 | 34.82 | 34.79 | 33.89 | 33.87 | 33.51 |
| 民國 54年 | 33.08 | 32.35 | 32.57 | 32.36 | 31.82 | 31.92 |
| 民國 55年 | 32.45 | 32.28 | 32.00 | 32.38 | 31.97 | 32.32 |
| 民國 56年 | 33.30 | 33.84 | 33.74 | 33.57 | 33.42 | 33.28 |
| 民國 57年 | 34.06 | 34.15 | 34.09 | 34.47 | 34.53 | 34.50 |
| 民國 58年 | 34.83 | 34.54 | 34.39 | 34.01 | 33.89 | 34.00 |
| 民國 59年 | 35.22 | 35.26 | 35.45 | 35.79 | 35.66 | 35.45 |
| 民國 60年 | 35.51 | 35.49 | 35.41 | 35.36 | 35.32 | 35.12 |
| 民國 61年 | 36.58 | 36.79 | 36.70 | 36.74 | 36.76 | 36.76 |
| 民國 62年 | 40.45 | 41.50 | 41.91 | 41.85 | 42.19 | 43.04 |
| 民國 63年 | 61.50 | 69.44 | 68.23 | 66.19 | 65.00 | 64.28 |
| 民國 64年 | 60.92 | 60.51 | 60.36 | 60.42 | 60.53 | 61.08 |
| 民國 65年 | 61.90 | 62.09 | 62.29 | 62.50 | 62.43 | 62.43 |
| 民國 66年 | 63.67 | 63.97 | 64.13 | 64.29 | 64.28 | 64.68 |
| 民國 67年 | 64.66 | 64.89 | 64.96 | 65.58 | 66.23 | 66.32 |
| 民國 68年 | 69.89 | 70.51 | 71.99 | 73.84 | 74.70 | 75.25 |
| 民國 69年 | 86.68 | 87.89 | 88.42 | 89.11 | 91.30 | 92.59 |
| 民國 70年 | 97.96 | 98.61 | 99.30 | 99.51 | 99.20 | 99.00 |
| 民國 71年 | 98.83 | 98.85 | 98.91 | 99.10 | 99.49 | 99.20 |
| 民國 72年 | 97.95 | 97.91 | 97.39 | 97.55 | 97.42 | 97.66 |
| 民國 73年 | 98.04 | 98.09 | 98.52 | 98.54 | 98.89 | 99.09 |
| 民國 74年 | 97.05 | 96.58 | 96.52 | 96.31 | 96.07 | 95.49 |
| 民國 75年 | 93.97 | 93.13 | 92.49 | 93.34 | 93.15 | 92.53 |
| 民國 76年 | 90.84 | 90.65 | 90.46 | 90.19 | 90.21 | 89.26 |
| 民國 77年 | 86.55 | 86.87 | 86.68 | 87.03 | 87.79 | 88.39 |
| 民國 78年 | 88.70 | 88.91 | 89.50 | 89.69 | 88.32 | 88.25 |
| 民國 79年 | 85.73 | 85.43 | 85.72 | 85.74 | 86.34 | 86.86 |
| 民國 80年 | 89.47 | 89.10 | 88.70 | 88.17 | 87.82 | 87.65 |
| 民國 81年 | 83.97 | 83.47 | 84.07 | 84.34 | 84.42 | 83.84 |
| 民國 82年 | 84.04 | 85.02 | 85.78 | 86.18 | 86.01 | 87.23 |
| 民國 83年 | 85.73 | 85.87 | 86.14 | 86.79 | 87.88 | 88.63 |
| 民國 84年 | 91.94 | 92.83 | 93.58 | 94.07 | 94.46 | 94.86 |
| 民國 85年 | 95.21 | 95.30 | 95.07 | 94.03 | 93.97 | 94.44 |
| 民國 86年 | 92.11 | 92.23 | 92.00 | 91.53 | 92.17 | 92.85 |
| 民國 87年 | 98.78 | 96.51 | 94.95 | 94.69 | 94.18 | 95.12 |
| 民國 88年 | 88.80 | 88.93 | 89.26 | 88.91 | 88.89 | 88.91 |
| 民國 89年 | 89.88 | 89.75 | 90.02 | 89.99 | 90.79 | 91.27 |
| 民國 90年 | 91.28 | 90.15 | 89.77 | 89.74 | 89.60 | 90.99 |
| 民國 91年 | 87.97 | 88.25 | 89.40 | 90.15 | 89.84 | 89.75 |
| 民國 92年 | 91.92 | 93.17 | 93.98 | 92.57 | 91.67 | 91.50 |
| 民國 93年 | 94.18 | 95.23 | 96.54 | 97.10 | 98.03 | 98.43 |
| 民國 94年 | 97.96 | 97.72 | 98.41 | 98.97 | 97.34 | 97.40 |
| 民國 95年 | 99.05 | 99.97 | 100.48 | 102.24 | 103.76 | 105.96 |
| 民國 96年 | 106.02 | 106.71 | 108.06 | 110.48 | 111.85 | 111.90 |
| 民國 97年 | 116.73 | 116.07 | 115.83 | 117.47 | 120.71 | 122.92 |
| 民國 98年 | 104.07 | 105.23 | 105.05 | 104.38 | 104.41 | 106.08 |
| 民國 99年 | 111.15 | 111.65 | 112.26 | 113.84 | 114.24 | 113.54 |
| 民國 100年 | 113.35 | 115.96 | 118.79 | 119.15 | 118.15 | 117.95 |
| 民國 101年 | 118.30 | 118.09 | 118.54 | 118.48 | 117.11 | 115.86 |
| 民國 102年 | 113.77 | 115.40 | 114.88 | 114.05 | 112.96 | 113.43 |
| 民國 103年 | 114.44 | 114.99 | 114.86 | 114.14 | 114.25 | 114.34 |
| 民國 104年 | 105.43 | 104.84 | 104.73 | 103.72 | 103.21 | 103.52 |
| 民國 105年 | 100.01 | 99.70 | 99.57 | 99.36 | 100.32 | 100.62 |
| 民國 106年 | 102.76 | 102.16 | 101.27 | 100.34 | 99.03 | 98.87 |
| 民國 107年 | 102.01 | 101.95 | 101.86 | 102.83 | 104.56 | 105.45 |
| 民國 108年 | 102.28 | 102.59 | 103.07 | 103.53 | 104.15 | 103.33 |
| 民國 109年 | 98.88 | 97.99 | 95.33 | 91.91 | 91.45 | 92.68 |

註：1.由於受查者延誤或更正報價，最近3個月資料均可能修正。

2.表列指數民國59年(含)以前係依據原台灣省政府編布之指數銜接。

Appendix 4 Splicing Table of Wholesale Price Indices in Taichung Area

Base Period : 2016=100

| 7月 JUL. | 8月 AUG. | 9月 SEP. | 10月 OCT. | 11月 NOV. | 12月 DEC. | 年指數 YEARLY INDEX | MONTH |
|------------|------------|------------|-------------|-------------|-------------|------------------------|-------|
| | | | | | | | YEAR |
| 16.49 | 16.69 | 16.87 | 17.08 | 16.97 | 17.12 | 16.26 | 1953 |
| 16.18 | 16.25 | 16.08 | 16.06 | 16.20 | 16.50 | 16.62 | 1954 |
| 18.43 | 19.03 | 19.48 | 20.09 | 21.41 | 21.46 | 19.02 | 1955 |
| 20.87 | 20.92 | 21.34 | 22.17 | 22.53 | 22.66 | 21.39 | 1956 |
| 22.72 | 22.72 | 22.94 | 23.10 | 23.17 | 23.05 | 22.93 | 1957 |
| 22.77 | 22.85 | 22.99 | 23.41 | 23.71 | 24.40 | 23.25 | 1958 |
| 25.40 | 25.92 | 26.46 | 26.90 | 27.19 | 27.04 | 25.63 | 1959 |
| 28.66 | 29.67 | 30.35 | 30.57 | 30.47 | 30.20 | 29.26 | 1960 |
| 29.75 | 30.36 | 30.81 | 30.85 | 30.64 | 30.22 | 30.21 | 1961 |
| 30.60 | 30.64 | 31.33 | 32.18 | 32.50 | 32.18 | 31.12 | 1962 |
| 32.76 | 32.77 | 33.89 | 33.96 | 34.00 | 33.96 | 33.13 | 1963 |
| 33.40 | 33.45 | 34.20 | 34.36 | 33.69 | 33.10 | 33.95 | 1964 |
| 32.18 | 32.20 | 32.12 | 32.57 | 32.76 | 32.57 | 32.38 | 1965 |
| 32.66 | 32.83 | 34.19 | 34.15 | 33.71 | 33.29 | 32.85 | 1966 |
| 33.60 | 33.28 | 33.86 | 34.08 | 33.97 | 34.21 | 33.68 | 1967 |
| 34.86 | 35.15 | 35.24 | 35.34 | 35.00 | 34.73 | 34.68 | 1968 |
| 33.91 | 34.28 | 34.40 | 35.85 | 35.81 | 35.28 | 34.60 | 1969 |
| 35.45 | 35.72 | 35.72 | 35.60 | 35.70 | 35.41 | 35.54 | 1970 |
| 35.08 | 35.39 | 35.51 | 35.91 | 36.17 | 36.25 | 35.54 | 1971 |
| 36.67 | 37.17 | 37.31 | 37.43 | 37.84 | 38.82 | 37.13 | 1972 |
| 44.37 | 46.39 | 48.52 | 50.61 | 52.05 | 54.47 | 45.61 | 1973 |
| 63.69 | 63.61 | 63.04 | 62.16 | 61.19 | 61.15 | 64.12 | 1974 |
| 60.85 | 61.12 | 61.06 | 61.50 | 61.33 | 60.80 | 60.87 | 1975 |
| 62.72 | 62.98 | 62.90 | 62.65 | 62.70 | 63.12 | 62.56 | 1976 |
| 64.68 | 65.06 | 64.55 | 64.33 | 63.83 | 64.02 | 64.29 | 1977 |
| 66.32 | 66.61 | 67.13 | 67.66 | 68.96 | 69.37 | 66.56 | 1978 |
| 77.52 | 78.25 | 78.47 | 78.77 | 78.81 | 81.14 | 75.76 | 1979 |
| 92.92 | 93.50 | 94.03 | 95.78 | 96.06 | 96.72 | 92.08 | 1980 |
| 98.74 | 99.49 | 99.70 | 99.40 | 99.17 | 99.20 | 99.11 | 1981 |
| 98.81 | 99.23 | 98.91 | 98.54 | 98.78 | 98.42 | 98.92 | 1982 |
| 97.62 | 97.88 | 97.91 | 97.88 | 98.02 | 97.97 | 97.76 | 1983 |
| 98.64 | 98.11 | 97.93 | 97.82 | 97.62 | 97.39 | 98.22 | 1984 |
| 95.41 | 95.22 | 95.22 | 94.95 | 94.74 | 94.50 | 95.67 | 1985 |
| 92.36 | 92.24 | 92.03 | 91.66 | 91.40 | 91.41 | 92.48 | 1986 |
| 89.50 | 89.21 | 88.70 | 88.32 | 88.45 | 87.82 | 89.47 | 1987 |
| 88.75 | 89.09 | 89.08 | 89.17 | 88.58 | 88.82 | 88.07 | 1988 |
| 87.60 | 87.06 | 86.77 | 86.38 | 85.93 | 85.74 | 87.74 | 1989 |
| 86.74 | 87.95 | 89.28 | 89.27 | 88.89 | 88.56 | 87.21 | 1990 |
| 87.40 | 86.85 | 86.31 | 86.11 | 85.72 | 84.92 | 87.35 | 1991 |
| 83.80 | 84.31 | 84.75 | 84.47 | 84.22 | 84.07 | 84.14 | 1992 |
| 87.32 | 87.83 | 87.10 | 86.45 | 86.18 | 85.99 | 86.26 | 1993 |
| 88.78 | 89.02 | 89.03 | 89.23 | 89.77 | 90.69 | 88.13 | 1994 |
| 95.39 | 96.73 | 96.42 | 94.77 | 95.13 | 95.35 | 94.63 | 1995 |
| 92.88 | 93.50 | 93.16 | 92.59 | 92.10 | 91.94 | 93.68 | 1996 |
| 92.56 | 93.32 | 92.68 | 93.22 | 96.91 | 97.49 | 93.26 | 1997 |
| 94.21 | 93.88 | 93.81 | 90.95 | 89.83 | 88.82 | 93.81 | 1998 |
| 88.95 | 89.54 | 90.22 | 90.52 | 90.82 | 90.79 | 89.55 | 1999 |
| 91.32 | 91.48 | 91.91 | 92.20 | 92.99 | 92.47 | 91.17 | 2000 |
| 91.11 | 90.82 | 90.51 | 89.53 | 88.34 | 87.55 | 89.95 | 2001 |
| 89.36 | 90.10 | 90.94 | 91.47 | 91.07 | 91.61 | 89.99 | 2002 |
| 91.57 | 92.07 | 91.54 | 91.47 | 92.14 | 93.05 | 92.22 | 2003 |
| 100.16 | 101.68 | 101.96 | 102.31 | 100.22 | 98.65 | 98.71 | 2004 |
| 98.56 | 99.80 | 101.86 | 102.27 | 101.08 | 100.35 | 99.31 | 2005 |
| 107.62 | 108.89 | 108.89 | 108.17 | 107.11 | 106.75 | 104.91 | 2006 |
| 112.03 | 112.89 | 114.17 | 114.44 | 115.82 | 115.94 | 111.69 | 2007 |
| 124.84 | 123.44 | 121.14 | 116.22 | 109.18 | 104.74 | 117.44 | 2008 |
| 107.38 | 109.84 | 109.67 | 109.04 | 110.35 | 110.78 | 107.19 | 2009 |
| 113.09 | 113.50 | 113.81 | 113.04 | 113.03 | 113.37 | 113.04 | 2010 |
| 117.66 | 118.12 | 119.58 | 119.55 | 118.58 | 118.22 | 117.92 | 2011 |
| 115.83 | 117.05 | 116.78 | 115.09 | 113.94 | 113.55 | 116.55 | 2012 |
| 113.28 | 113.75 | 113.77 | 112.97 | 112.88 | 113.54 | 113.72 | 2013 |
| 114.24 | 113.78 | 112.80 | 111.41 | 109.60 | 108.11 | 113.08 | 2014 |
| 102.56 | 103.02 | 102.98 | 101.76 | 100.86 | 100.22 | 103.07 | 2015 |
| 100.01 | 98.92 | 99.09 | 99.90 | 100.47 | 102.01 | 100.00 | 2016 |
| 99.35 | 100.08 | 100.99 | 101.55 | 102.04 | 102.33 | 100.90 | 2017 |
| 106.34 | 106.87 | 107.34 | 107.33 | 105.06 | 103.13 | 104.56 | 2018 |
| 102.54 | 102.96 | 102.19 | 100.49 | 99.72 | 99.54 | 102.20 | 2019 |
| r 93.31 | r 93.90 | r 93.88 | r 93.08 | | | | 2020 |

NOTE : 1.All data are subject to revision 3 months after original publication due to late reports and corrections by respondents.

2.Indices of 1970 and before were sourcing from Taiwan Province.

附錄5 臺灣地區營造工程物價基本分類指數

| 年 月 別 | 總 指 數 General Index | 材 料 類 Materials | 水 泥 及 其 製 品 類 Cement & Related Products | 砂 石 及 級 配 類 Sand & Crushed Stone | 磚 瓦 瓷 類 Brick & Tiles | 金 屬 製 品 類 Metal Products |
|-------|------------------------|--------------------|-----------------------------------------------------|----------------------------------------------|-----------------------------|--------------------------------|
| 權 數 | 1,000.00 | 601.39 | 150.48 | 21.44 | 15.87 | 195.04 |
| 項 數 | 115 | 86 | 7 | 3 | 5 | 21 |

定 基 指 數

基期：民國105年=100

| | | | | | | |
|--------|--------|--------|--------|--------|--------|--------|
| 民國100年 | 102.29 | 106.70 | 92.89 | 84.54 | 90.10 | 134.22 |
| 民國101年 | 103.14 | 107.28 | 97.34 | 87.78 | 94.77 | 128.17 |
| 民國102年 | 102.79 | 106.19 | 98.99 | 89.07 | 97.65 | 121.07 |
| 民國103年 | 104.67 | 108.17 | 105.47 | 100.86 | 100.35 | 118.34 |
| 民國104年 | 101.71 | 102.74 | 105.62 | 102.10 | 100.79 | 100.84 |
| 民國105年 | 100.00 | 100.00 | 100.00 | 100.00 | 100.00 | 100.00 |
| 民國106年 | 102.40 | 103.56 | 96.80 | 99.12 | 98.93 | 113.34 |
| 民國107年 | 105.84 | 108.78 | 99.81 | 99.56 | 97.82 | 125.36 |
| 民國108年 | 108.19 | 111.83 | 113.86 | 103.75 | 97.73 | 122.51 |
| 10月 | 107.92 | 110.96 | 115.73 | 103.97 | 97.99 | 118.57 |
| 11月 | 108.12 | 111.16 | 116.28 | 104.36 | 97.85 | 118.71 |
| 12月 | 108.62 | 111.66 | 117.48 | 104.79 | 97.99 | 119.22 |
| 民國109年 | | | | | | |
| 1月 | 108.97 | 112.14 | 118.84 | 105.10 | 98.52 | 119.27 |
| 2月 | 108.85 | 111.91 | 120.91 | 105.10 | 98.55 | 116.93 |
| 3月 | 109.11 | 112.23 | 122.84 | 105.61 | 98.49 | 116.69 |
| 4月 | 108.61 | 111.44 | 123.44 | 105.07 | 98.46 | 114.36 |
| 5月 | 108.69 | 111.46 | 123.87 | 104.77 | 98.47 | 114.82 |
| 6月 | 109.03 | 111.99 | 123.98 | 104.70 | 98.47 | 115.83 |
| 7月 | 109.05 | 111.90 | 124.12 | 104.66 | 98.28 | 114.98 |
| 8月 | 109.48 | 112.57 | 124.30 | 104.71 | 98.37 | 116.54 |
| 9月 | 110.27 | 113.24 | 124.37 | 104.91 | 98.46 | 118.33 |
| 10月 | 110.57 | 113.13 | 124.41 | 104.91 | 98.61 | 118.14 |

年 增 率 (%)

| | | | | | | |
|--------|-------|-------|-------|-------|-------|--------|
| 民國100年 | 3.33 | 4.44 | -0.43 | -3.08 | 2.13 | 7.32 |
| 民國101年 | 0.83 | 0.54 | 4.79 | 3.83 | 5.18 | -4.51 |
| 民國102年 | -0.34 | -1.02 | 1.70 | 1.47 | 3.04 | -5.54 |
| 民國103年 | 1.83 | 1.86 | 6.55 | 13.24 | 2.76 | -2.25 |
| 民國104年 | -2.83 | -5.02 | 0.14 | 1.23 | 0.44 | -14.79 |
| 民國105年 | -1.68 | -2.67 | -5.32 | -2.06 | -0.78 | -0.83 |
| 民國106年 | 2.40 | 3.56 | -3.20 | -0.88 | -1.07 | 13.34 |
| 民國107年 | 3.36 | 5.04 | 3.11 | 0.44 | -1.12 | 10.61 |
| 民國108年 | 2.22 | 2.80 | 14.08 | 4.21 | -0.09 | -2.27 |
| 10月 | 0.60 | -0.03 | 11.39 | 4.68 | 0.45 | -8.11 |
| 11月 | 1.00 | 0.49 | 10.65 | 4.84 | 0.17 | -6.35 |
| 12月 | 1.70 | 1.40 | 10.20 | 4.93 | 0.29 | -3.75 |
| 民國109年 | | | | | | |
| 1月 | 1.92 | 1.71 | 9.15 | 2.37 | 0.61 | -2.41 |
| 2月 | 0.96 | 0.19 | 9.85 | 1.71 | 1.24 | -7.00 |
| 3月 | 0.67 | -0.32 | 9.78 | 2.14 | 1.19 | -7.84 |
| 4月 | 0.13 | -1.09 | 8.70 | 1.44 | 1.33 | -8.80 |
| 5月 | 0.41 | -0.70 | 8.95 | 0.99 | 1.22 | -7.16 |
| 6月 | 0.57 | -0.37 | 8.84 | 0.79 | 0.82 | -6.36 |
| 7月 | 0.60 | -0.29 | 8.34 | 0.92 | 0.26 | -6.28 |
| 8月 | 0.83 | 0.22 | 8.16 | 0.87 | 0.30 | -5.06 |
| 9月 | 1.78 | 1.34 | 7.81 | 1.13 | 0.39 | -2.08 |
| 10月 | 2.46 | 1.96 | 7.50 | 0.90 | 0.63 | -0.36 |

Appendix 5 Construction Cost Indices by Basic Group in Taiwan Area

| 木材及其 製品類 Timber & Related Products | 塑膠製品類 Plastic Products | 油漆塗裝類 Paints | 機電設備類 Electrical Equipment & Apparatus | 瀝青及其製品類 Asphalt & Related | Year & Month |
|------------------------------------------------|------------------------------|-----------------|-------------------------------------------------|---------------------------------|---------------------|
| <i>30.14</i> | <i>15.54</i> | <i>7.63</i> | <i>86.82</i> | <i>21.48</i> | <i>Weights</i> |
| 5 | 8 | 4 | 16 | 2 | <i>No. of Items</i> |

Fixed Index

Base Period : 2016=100

| | | | | | |
|--------|--------|--------|--------|--------|-------------|
| 100.08 | 92.35 | 92.21 | 107.63 | 100.43 | 2011 |
| 97.91 | 95.94 | 97.39 | 106.97 | 107.13 | 2012 |
| 99.74 | 100.26 | 99.28 | 105.87 | 109.11 | 2013 |
| 104.38 | 103.03 | 100.43 | 105.91 | 109.07 | 2014 |
| 104.52 | 100.16 | 100.23 | 103.04 | 103.73 | 2015 |
| 100.00 | 100.00 | 100.00 | 100.00 | 100.00 | 2016 |
| 99.92 | 104.29 | 99.64 | 104.13 | 99.21 | 2017 |
| 106.12 | 107.31 | 100.93 | 107.23 | 99.98 | 2018 |
| 107.55 | 108.69 | 101.57 | 107.02 | 103.20 | 2019 |
| 107.34 | 108.93 | 101.57 | 106.41 | 103.39 | Oct. |
| 107.38 | 108.49 | 101.57 | 106.23 | 103.39 | Nov. |
| 107.51 | 108.47 | 101.57 | 106.37 | 103.39 | Dec. |
| | | | | | 2020 |
| 107.48 | 109.65 | 101.57 | 106.83 | 103.39 | Jan. |
| 107.46 | 110.17 | 101.57 | 106.85 | 103.39 | Feb. |
| 107.19 | 110.09 | 101.66 | 106.22 | 103.39 | Mar. |
| 107.48 | 108.87 | 101.66 | 105.12 | 103.36 | Apr. |
| 107.38 | 107.88 | 101.66 | 104.64 | 99.93 | May |
| 107.08 | 108.65 | 101.66 | 105.11 | 99.00 | Jun. |
| 106.85 | 110.05 | 101.66 | 106.01 | 99.06 | Jul. |
| 106.76 | 110.52 | 101.66 | 106.78 | 99.09 | Aug. |
| 106.13 | 111.41 | 101.66 | 107.29 | 99.10 | Sep. |
| 106.04 | 113.84 | 101.66 | 107.54 | 99.10 | Oct. |

Annual Change (%)

| | | | | | |
|-------|-------|-------|-------|-------|-------------|
| 10.89 | 6.31 | 9.45 | 5.86 | 3.43 | 2011 |
| -2.17 | 3.89 | 5.62 | -0.61 | 6.67 | 2012 |
| 1.87 | 4.50 | 1.94 | -1.03 | 1.85 | 2013 |
| 4.65 | 2.76 | 1.16 | 0.04 | -0.04 | 2014 |
| 0.13 | -2.79 | -0.20 | -2.71 | -4.90 | 2015 |
| -4.32 | -0.16 | -0.23 | -2.95 | -3.60 | 2016 |
| -0.08 | 4.29 | -0.36 | 4.13 | -0.79 | 2017 |
| 6.20 | 2.90 | 1.29 | 2.98 | 0.78 | 2018 |
| 1.35 | 1.29 | 0.63 | -0.20 | 3.22 | 2019 |
| -0.15 | 1.52 | -0.04 | -0.11 | 1.40 | Oct. |
| -0.21 | 1.75 | 0.00 | -0.67 | 1.18 | Nov. |
| -0.13 | 1.23 | 0.00 | -0.59 | 0.99 | Dec. |
| | | | | | 2020 |
| 0.27 | 1.21 | 0.00 | -0.07 | 0.90 | Jan. |
| 0.13 | 1.04 | 0.00 | 0.04 | 0.66 | Feb. |
| -0.46 | 0.78 | 0.09 | -1.26 | 0.18 | Mar. |
| -0.08 | 0.32 | 0.09 | -2.75 | 0.16 | Apr. |
| -0.30 | -0.03 | 0.09 | -3.17 | -3.26 | May |
| -0.81 | 0.14 | 0.09 | -2.06 | -4.16 | Jun. |
| -0.80 | 0.67 | 0.09 | -1.01 | -4.10 | Jul. |
| -0.93 | 1.83 | 0.09 | -0.16 | -4.16 | Aug. |
| -1.22 | 2.18 | 0.09 | 0.83 | -4.15 | Sep. |
| -1.21 | 4.51 | 0.09 | 1.06 | -4.15 | Oct. |

附錄5 臺灣地區營造工程物價基本分類指數(續)

| 年 月 別 | 雜項類 Miscellaneous Products | 勞務類 Services | 工資類 Wages | 機具設備 租金類 Equipment Rent | 建築工程類 Building Construction |
|-------|----------------------------------|-----------------|--------------|----------------------------------|-----------------------------------|
| | 權 數 | 56.96 | 398.61 | 267.93 | 130.67 |
| 項 數 | 15 | 29 | 12 | 17 | 105 |

定 基 指 數

基期：民國105年=100

| | | | | | |
|--------|--------|--------|--------|--------|--------|
| 民國100年 | 93.36 | 94.78 | 93.30 | 97.79 | 103.46 |
| 民國101年 | 96.24 | 96.09 | 94.88 | 98.63 | 103.80 |
| 民國102年 | 98.02 | 96.98 | 95.79 | 99.49 | 103.22 |
| 民國103年 | 99.82 | 98.70 | 97.94 | 100.29 | 104.82 |
| 民國104年 | 99.79 | 99.96 | 99.73 | 100.44 | 101.46 |
| 民國105年 | 100.00 | 100.00 | 100.00 | 100.00 | 100.00 |
| 民國106年 | 101.07 | 100.44 | 100.52 | 100.27 | 102.88 |
| 民國107年 | 102.49 | 101.00 | 101.17 | 100.65 | 106.53 |
| 民國108年 | 103.89 | 102.28 | 102.46 | 101.90 | 108.21 |
| 10月 | 104.01 | 102.94 | 103.30 | 102.19 | 107.84 |
| 11月 | 104.34 | 103.13 | 103.50 | 102.37 | 108.01 |
| 12月 | 104.36 | 103.62 | 104.15 | 102.52 | 108.50 |
| 民國109年 | | | | | |
| 1月 | 104.43 | 103.79 | 104.25 | 102.83 | 108.81 |
| 2月 | 104.40 | 103.83 | 104.31 | 102.84 | 108.55 |
| 3月 | 104.40 | 104.00 | 104.56 | 102.85 | 108.72 |
| 4月 | 104.43 | 103.96 | 104.58 | 102.68 | 108.16 |
| 5月 | 104.39 | 104.10 | 104.66 | 102.95 | 108.32 |
| 6月 | 105.94 | 104.17 | 104.76 | 102.95 | 108.70 |
| 7月 | 105.94 | 104.36 | 105.03 | 102.96 | 108.71 |
| 8月 | 105.98 | 104.43 | 105.10 | 103.03 | 109.18 |
| 9月 | 105.99 | 105.39 | 106.35 | 103.41 | 110.07 |
| 10月 | 104.36 | 106.31 | 107.64 | 103.59 | 110.45 |

年 增 率 (%)

| | | | | | |
|--------|-------|------|------|-------|-------|
| 民國100年 | 3.83 | 1.25 | 1.40 | 1.01 | 4.07 |
| 民國101年 | 3.08 | 1.38 | 1.69 | 0.86 | 0.33 |
| 民國102年 | 1.85 | 0.93 | 0.96 | 0.87 | -0.56 |
| 民國103年 | 1.84 | 1.77 | 2.24 | 0.80 | 1.55 |
| 民國104年 | -0.03 | 1.28 | 1.83 | 0.15 | -3.21 |
| 民國105年 | 0.21 | 0.04 | 0.27 | -0.44 | -1.44 |
| 民國106年 | 1.07 | 0.44 | 0.52 | 0.27 | 2.88 |
| 民國107年 | 1.40 | 0.56 | 0.65 | 0.38 | 3.55 |
| 民國108年 | 1.37 | 1.27 | 1.28 | 1.24 | 1.58 |
| 10月 | 1.74 | 1.65 | 1.86 | 1.21 | -0.04 |
| 11月 | 2.05 | 1.85 | 2.06 | 1.39 | 0.45 |
| 12月 | 2.01 | 2.18 | 2.56 | 1.39 | 1.26 |
| 民國109年 | | | | | |
| 1月 | 2.02 | 2.26 | 2.68 | 1.39 | 1.59 |
| 2月 | 2.04 | 2.27 | 2.75 | 1.26 | 0.47 |
| 3月 | 2.00 | 2.36 | 2.99 | 1.09 | 0.16 |
| 4月 | 1.95 | 2.20 | 2.85 | 0.84 | -0.35 |
| 5月 | 0.91 | 2.25 | 2.81 | 1.10 | 0.06 |
| 6月 | 0.73 | 2.17 | 2.67 | 1.16 | 0.26 |
| 7月 | 0.74 | 2.09 | 2.55 | 1.14 | 0.30 |
| 8月 | 0.62 | 1.84 | 2.15 | 1.19 | 0.54 |
| 9月 | 0.52 | 2.52 | 3.04 | 1.40 | 1.64 |
| 10月 | 0.34 | 3.27 | 4.20 | 1.37 | 2.42 |

Appendix 5 Construction Cost Indices by Basic Group in Taiwan Area(Cont.)

| 材料類 Materials | 勞務類 Service | 土木工程類 Civil Engineering Construction | 材料類 Materials | 勞務類 Service | Year & Month |
|------------------|----------------|-----------------------------------------------|------------------|----------------|---------------------|
| 586.89 | 413.11 | 1,000.00 | 622.51 | 377.49 | <i>Weights</i> |
| 79 | 26 | 95 | 67 | 28 | <i>No. of Items</i> |

Fixed Index

Base Period : 2016=100

| | | | | | |
|---------------|---------------|---------------|---------------|---------------|-------------|
| 108.58 | 93.55 | 101.25 | 104.92 | 95.69 | 2011 |
| 108.26 | 95.06 | 102.58 | 106.37 | 96.82 | 2012 |
| 106.80 | 96.07 | 102.42 | 105.63 | 97.61 | 2013 |
| 108.09 | 98.29 | 104.55 | 108.26 | 98.98 | 2014 |
| 102.19 | 99.99 | 101.92 | 103.25 | 99.93 | 2015 |
| 100.00 | 100.00 | 100.00 | 100.00 | 100.00 | 2016 |
| 104.12 | 100.40 | 102.00 | 103.03 | 100.46 | 2017 |
| 109.55 | 101.05 | 105.28 | 108.10 | 100.91 | 2018 |
| 111.34 | 102.55 | 108.61 | 112.89 | 101.83 | 2019 |
| 110.16 | 103.35 | 108.51 | 112.47 | 102.27 | Oct. |
| 110.32 | 103.54 | 108.73 | 112.71 | 102.46 | Nov. |
| 110.78 | 104.06 | 109.24 | 113.27 | 102.89 | Dec. |
| | | | | | 2020 |
| 111.16 | 104.27 | 109.67 | 113.88 | 103.01 | Jan. |
| 110.68 | 104.31 | 109.76 | 114.01 | 103.04 | Feb. |
| 110.82 | 104.53 | 110.15 | 114.57 | 103.15 | Mar. |
| 109.89 | 104.51 | 109.74 | 113.96 | 103.06 | Apr. |
| 110.03 | 104.70 | 109.68 | 113.83 | 103.13 | May |
| 110.62 | 104.77 | 109.99 | 114.28 | 103.19 | Jun. |
| 110.47 | 105.01 | 110.02 | 114.27 | 103.30 | Jul. |
| 111.21 | 105.08 | 110.40 | 114.85 | 103.36 | Aug. |
| 111.93 | 106.22 | 111.04 | 115.45 | 104.05 | Sep. |
| 111.80 | 107.33 | 111.23 | 115.38 | 104.68 | Oct. |

Annual Change (%)

| | | | | | |
|--------------|-------------|--------------|--------------|-------------|-------------|
| 5.42 | 1.42 | 2.63 | 3.49 | 1.11 | 2011 |
| -0.29 | 1.61 | 1.31 | 1.38 | 1.18 | 2012 |
| -1.35 | 1.06 | -0.16 | -0.70 | 0.82 | 2013 |
| 1.21 | 2.31 | 2.08 | 2.49 | 1.40 | 2014 |
| -5.46 | 1.73 | -2.52 | -4.63 | 0.96 | 2015 |
| -2.14 | 0.01 | -1.88 | -3.15 | 0.07 | 2016 |
| 4.12 | 0.40 | 2.00 | 3.03 | 0.46 | 2017 |
| 5.22 | 0.65 | 3.22 | 4.92 | 0.45 | 2018 |
| 1.63 | 1.48 | 3.16 | 4.43 | 0.91 | 2019 |
| -1.29 | 1.95 | 1.54 | 1.76 | 1.16 | Oct. |
| -0.64 | 2.15 | 1.80 | 2.06 | 1.35 | Nov. |
| 0.46 | 2.50 | 2.32 | 2.70 | 1.66 | Dec. |
| | | | | | 2020 |
| 0.96 | 2.58 | 2.39 | 2.74 | 1.74 | Jan. |
| -0.87 | 2.58 | 1.68 | 1.64 | 1.75 | Feb. |
| -1.45 | 2.71 | 1.44 | 1.23 | 1.84 | Mar. |
| -2.19 | 2.56 | 0.83 | 0.40 | 1.61 | Apr. |
| -1.59 | 2.64 | 0.91 | 0.52 | 1.63 | May |
| -1.21 | 2.55 | 1.05 | 0.77 | 1.55 | Jun. |
| -1.09 | 2.45 | 1.06 | 0.81 | 1.50 | Jul. |
| -0.49 | 2.17 | 1.24 | 1.21 | 1.30 | Aug. |
| 0.79 | 2.98 | 1.98 | 2.09 | 1.78 | Sep. |
| 1.49 | 3.85 | 2.51 | 2.59 | 2.36 | Oct. |

附錄 6 臺灣地區營造工程物價總指數銜接表

基期：民國 105年=100

| 年 \ 月 | 1月 JAN. | 2月 FEB. | 3月 MAR. | 4月 APR. | 5月 MAY | 6月 JUN. |
|---------|------------|------------|------------|------------|-----------|------------|
| 民國 80年 | 53.45 | 53.55 | 53.42 | 53.47 | 53.34 | 53.17 |
| 民國 81年 | 54.12 | 54.56 | 59.46 | 61.45 | 61.62 | 61.94 |
| 民國 82年 | 65.55 | 65.31 | 65.62 | 65.90 | 65.89 | 65.60 |
| 民國 83年 | 63.17 | 63.23 | 63.06 | 63.00 | 62.74 | 62.48 |
| 民國 84年 | 62.29 | 62.81 | 63.09 | 63.18 | 63.09 | 63.39 |
| 民國 85年 | 63.12 | 62.98 | 62.83 | 62.69 | 62.57 | 62.19 |
| 民國 86年 | 62.93 | 63.45 | 63.76 | 64.05 | 64.23 | 64.21 |
| 民國 87年 | 65.39 | 65.75 | 65.76 | 65.65 | 65.70 | 65.84 |
| 民國 88年 | 65.06 | 65.07 | 65.15 | 65.32 | 65.35 | 65.32 |
| 民國 89年 | 64.94 | 65.01 | 65.27 | 65.32 | 65.33 | 65.30 |
| 民國 90年 | 64.32 | 64.23 | 64.14 | 63.99 | 63.98 | 64.27 |
| 民國 91年 | 64.49 | 64.69 | 64.88 | 65.16 | 65.54 | 66.33 |
| 民國 92年 | 67.01 | 68.13 | 69.00 | 68.79 | 68.26 | 68.03 |
| 民國 93年 | 73.18 | 76.89 | 79.02 | 78.48 | 77.98 | 77.63 |
| 民國 94年 | 79.01 | 79.49 | 79.77 | 79.65 | 79.06 | 78.20 |
| 民國 95年 | 79.58 | 79.93 | 80.95 | 82.67 | 85.58 | 86.16 |
| 民國 96年 | 87.78 | 88.55 | 89.86 | 91.23 | 91.87 | 92.71 |
| 民國 97年 | 98.71 | 100.87 | 104.68 | 107.28 | 109.23 | 111.96 |
| 民國 98年 | 97.10 | 97.02 | 95.58 | 95.30 | 95.18 | 95.18 |
| 民國 99年 | 97.13 | 97.53 | 98.61 | 100.73 | 100.44 | 98.97 |
| 民國 100年 | 101.05 | 101.46 | 102.40 | 102.22 | 102.33 | 102.43 |
| 民國 101年 | 102.80 | 102.98 | 103.31 | 104.32 | 104.64 | 103.99 |
| 民國 102年 | 102.89 | 103.16 | 103.32 | 102.83 | 102.42 | 102.15 |
| 民國 103年 | 103.70 | 103.78 | 103.81 | 104.46 | 104.72 | 105.19 |
| 民國 104年 | 103.99 | 103.38 | 103.09 | 102.86 | 102.37 | 102.26 |
| 民國 105年 | 99.38 | 99.16 | 99.28 | 100.40 | 101.06 | 100.35 |
| 民國 106年 | 101.67 | 101.75 | 102.22 | 101.89 | 101.28 | 101.37 |
| 民國 107年 | 104.44 | 104.21 | 104.78 | 104.95 | 105.25 | 105.63 |
| 民國 108年 | 106.92 | 107.81 | 108.38 | 108.47 | 108.25 | 108.41 |
| 民國 109年 | 108.97 | 108.85 | 109.11 | 108.61 | 108.69 | 109.03 |

Appendix 6 Splicing Table of Construction Cost Indices in Taiwan Area

Base Period : 2016=100

| 7月 JUL. | 8月 AUG. | 9月 SEP. | 10月 OCT. | 11月 NOV. | 12月 DEC. | 年指數 YEARLY INDEX | MONTH YEAR |
|------------|------------|------------|-------------|-------------|-------------|------------------------|---------------|
| 53.22 | 53.20 | 53.42 | 53.56 | 53.67 | 53.68 | 53.43 | 1991 |
| 62.84 | 63.18 | 63.88 | 64.40 | 64.44 | 65.37 | 61.44 | 1992 |
| 65.40 | 65.38 | 65.03 | 64.66 | 64.35 | 63.79 | 65.21 | 1993 |
| 62.18 | 62.10 | 62.21 | 62.40 | 62.11 | 61.91 | 62.55 | 1994 |
| 63.17 | 63.38 | 63.51 | 63.48 | 63.43 | 63.19 | 63.17 | 1995 |
| 62.40 | 62.89 | 62.99 | 62.90 | 62.72 | 62.89 | 62.76 | 1996 |
| 64.20 | 64.15 | 64.26 | 64.17 | 64.49 | 64.88 | 64.07 | 1997 |
| 65.84 | 65.84 | 65.72 | 65.71 | 65.46 | 65.21 | 65.66 | 1998 |
| 65.38 | 65.30 | 65.23 | 65.44 | 65.42 | 65.36 | 65.28 | 1999 |
| 65.20 | 64.92 | 64.69 | 64.70 | 64.50 | 64.41 | 64.97 | 2000 |
| 64.40 | 64.66 | 64.41 | 64.43 | 64.45 | 64.43 | 64.31 | 2001 |
| 66.42 | 66.33 | 65.92 | 65.89 | 66.04 | 66.31 | 65.67 | 2002 |
| 68.54 | 68.88 | 69.00 | 68.95 | 69.38 | 70.82 | 68.73 | 2003 |
| 79.04 | 79.87 | 79.83 | 80.31 | 79.76 | 79.34 | 78.44 | 2004 |
| 78.06 | 78.38 | 79.02 | 79.10 | 78.97 | 79.17 | 78.99 | 2005 |
| 86.55 | 86.45 | 86.70 | 87.14 | 87.43 | 87.45 | 84.72 | 2006 |
| 92.82 | 93.04 | 93.65 | 94.83 | 95.08 | 96.66 | 92.34 | 2007 |
| 112.11 | 110.67 | 106.99 | 103.47 | 99.31 | 97.78 | 105.26 | 2008 |
| 95.49 | 96.07 | 96.56 | 95.88 | 95.71 | 96.13 | 95.93 | 2009 |
| 98.66 | 98.91 | 99.04 | 98.88 | 99.20 | 99.82 | 98.99 | 2010 |
| 102.38 | 102.63 | 102.82 | 102.93 | 102.26 | 102.53 | 102.29 | 2011 |
| 103.41 | 103.24 | 102.48 | 101.89 | 102.25 | 102.38 | 103.14 | 2012 |
| 102.20 | 102.37 | 102.84 | 102.83 | 103.09 | 103.32 | 102.79 | 2013 |
| 105.44 | 105.56 | 105.42 | 104.92 | 104.64 | 104.37 | 104.67 | 2014 |
| 101.54 | 100.94 | 100.71 | 99.99 | 99.84 | 99.56 | 101.71 | 2015 |
| 100.03 | 99.97 | 99.73 | 99.49 | 100.11 | 101.05 | 100.00 | 2016 |
| 101.64 | 102.71 | 103.43 | 103.33 | 103.65 | 103.87 | 102.40 | 2017 |
| 106.26 | 106.50 | 106.90 | 107.28 | 107.05 | 106.80 | 105.84 | 2018 |
| 108.40 | 108.58 | 108.34 | 107.92 | 108.12 | 108.62 | 108.19 | 2019 |
| 109.05 | 109.48 | 110.27 | 110.57 | | | | 2020 |